هریکشنبه و سه‌شنبه اولین و جامع‌ترین نشریه اختصاصی مناقصات کشور

مناقصه

نشریه خبری، علمی، اقتصادی

۱۲ صفحه شامل بیش از ۴۰۰ مناقصه جاری | ۳۰۰ تومان | سال سوم | شماره ۱۳۴ | یکشنبه ۱۱ آذر ۸۶ | 2 Dec. 2007

خبر شهرستان‌ها ۳

اسناد مناقصه بندرگاه به زودی به پیمانکار ارایه می‌شود

مدیرعامل شرکت پتروپارس از امضای قرارداد تاپ سایت‌های فاز ۱۲ میدان گازی پارس جنوبی با رفع مشکل ارایه ضمانت‌نامه از سوی این شرکت خبر داد. به گزارش شانا، دکتر غلامرضا منوچهری در مراسم امضای قرارداد بخشی از تسطیح و آماده‌سازی سایت پالایشگاه فاز ۱۲ با بیان این که شرکت مهندسی و ساخت تأسیسات دریایی ایران (آی.او.بی. سی) برنده مناقصه تاپ سایت‌های فاز ۱۲ پارس جنوبی است، افزود: بروز برخی مشکلات، مانع از امضای این قرارداد شده است.

گزارش ۸

دومین جشنواره تجلی فرهنگ رضوی در رسانه‌های کشور در استان مرکزی پایان یافت

دومین جشنواره تجلی فرهنگ رضوی در رسانه‌های کشور و سومین جشنواره مطبوعات محلی استان مرکزی با معرفی نفرات برتر در فرهنگسرای آیینه با مشارکت اداره کل فرهنگ و ارشاد اسلامی و صدا و سیمای مرکز استان اراک پایان یافت. برای شرکت در این جشنواره که به مدت چهار روز جریان داشت، ۱۲۰ اثر به دبیرخانه جشنواره ارسال شد که از این تعداد، ۶۰ اثر مربوط به صدا و سیما و بقیه مربوط به مطبوعات و خبرگزاری‌ها بود.

گشایش پاکت‌های مناقصه تسطیح سایت پالایشگاه فاز ۱۲؛ مهر ماه

قرارداد عملیات آماده سازی و تسطیح زمین‌های کمپ‌های مسکونی، قسمتی از سایت فاز ۱۲ و کانال‌های حفاظت از سیلاب اطراف پالایشگاه این فاز امضا شد.

به گزارش ایسکانیوز، مدیر پروژه فاز ۱۲ پارس جنوبی در شرکت پتروپارس، این قرارداد را بخشی از قرارداد تسطیح و آماده‌سازی سایت پالایشگاه فاز ۱۲ با شرکت شرکت فاطر کوثران جنوب اعلام و تصریح کرد: به دلیل تحویل دیرهنگام زمین و کندی پیشرفت برنامه از پیش تعیین شده، بخشی از قرارداد به این شرکت واگذار شد.

حمید اکبری مبلغ این قرارداد را ۴۰۰ میلیارد ریال اعلام و تصریح کرد: پس از انجام مهندسی پایه کمپ‌ها، شرح کار آماده سازی زمین انجام و مناقصه‌های آن برگزار شد. وی با بیان این که مهر ماه امسال پاکت‌های مالی این مناقصه گشایش یافت، گفت: شرکت آباد راهان پارس با کمترین قیمت پیشنهادی (۴۰ میلیارد تومان) در این مناقصه برنده شد.

مدیر پروژه فاز ۱۲ پارس جنوبی مدت زمان این قرارداد را ۶ ماه اعلام کرد و افزود: شرکت آباد راهان پارس هم اکنون در منطقه حضور دارد و بخشی از فعالیت را در سایت انجام می‌دهد.

کار ساخت، حمل و نصب پایه سکوهای فاز ۱۲ به شرکت ایزوایکو واگذار شده است و قرار است در ۱۳ ماه، نصب پایه سکوها انجام شود.

قرارداد لوله گذاری فاز ۱۲ نیز اوایل سال جاری به شرکت مهندسی و ساخت تأسیسات دریایی ایران (آی.او.بی.سی) واگذار شد. مطالعات عملیات ژئوفیزیک و ژئوتکنیک دریا شامل نقشه برداری، مکانیک خاک، محل استقرار سکوها و مسیر خطوط لوله دریا و SBM به وسیله شرکت Horizon به پایان رسیده است.

هدف از توسعه مرحله ۱۲ میدان گازی پارس جنوبی را تولید روزانه ۷۸ میلیون متر مکعب گاز طبیعی برای تزریق به خط لوله ششم سراسری گاز کشور و در صورت احداث تأسیسات مایع سازی گاز طرح «ایران ال ان جی» تأمین نیاز گاز نم دار و ترش این تأسیسات اعلام است.

تولید روزانه ۱۲۰ هزار بشکه میعانات گازی سنگین و ۷۵۰ تن گوگرد دانه‌بندی شده، از دیگر محصولات این طرح است.

هشدار نسبت به افزایش نقدینگی و بروز بیماری هلندی

سخن اول — مدیر مسئول

شاه کلیدهای جذب سرمایه‌های خارجی

سرمایه‌گذاران خارجی اعم از این که بخواهند به صورت مستقل و یا با مشارکت بخش خصوصی یا عمومی در کشور میزبان فعالیت کنند، تنها در صورت مساعد بودن شرایط، تصمیم به سرمایه‌گذاری خواهند گرفت. از این رو این پرسش مطرح می‌شود که مهم‌ترین عوامل مؤثر بر جذب سرمایه‌گذاری مستقیم خارجی کدامند و پاسخ این پرسش راهنمای مناسبی جهت ایجاد بسترهای لازم برای ورود و جذب سرمایه‌گذاری خارجی خواهد بود.

به طور کلی با توجه به مجموع نظریات مطرح شده در حوزه سرمایه‌گذاری مستقیم خارجی، مهم‌ترین عوامل مؤثر بر جذب FOI را می‌توان به سه دسته کلی تقسیم کرد که عبارتند از عوامل اقتصادی - عوامل حمایتی و تشویقی - عوامل ساختاری و نهادی. باید توجه داشت که برای کسب موفقیت و جذب سرمایه‌گذاری مستقیم خارجی تمامی عوامل یاد شده سهیم هستند و نمی‌توان تنها بر یکی از عوامل تمرکز کرده و سایر جنبه‌ها را نادیده گرفت. لذا برای جذب سرمایه‌گذاری مستقیم خارجی می‌بایست در هر سه مورد سیاست‌گذاری‌های مناسب انجام شود.

اما باید به این نکته نیز توجه ویژه داشت که مهم‌ترین عوامل تعیین کننده برای شناسایی محل ورود سرمایه‌های مستقیم خارجی ملاحظات اقتصادی هستند که به منابع تولید ارزان، اندازه بازار کشور میزبان، سیاست‌های دولت و در نهایت زیرساخت‌های اقتصادی باز می‌گردند. پس از انگیزه‌های اقتصادی و مالی و فنی، سرمایه‌گذاری مستقیم خارجی تابع عوامل حمایتی نیز هست. این عوامل از یک سو به قوانین بیمه، ایجاد مناطق آزاد ویژه اقتصادی و شرایط حمایت دولت از سرمایه‌های داخلی و خارجی ارتباط دارد و از سوی دیگر با کارایی بازارهای سرمایه و در نتیجه با کارایی سیستم اقتصادی در ارتباط است. همچنین مطالعات مؤسسه مالی بین‌المللی (IFC) نیز نشان می‌دهد که حمایت از سرمایه‌گذاری خصوصی چه در بعد داخلی و چه در بعد خارجی نه تنها در بلندمدت کاهش هزینه‌های دولت را در پی خواهد داشت بلکه کسری بودجه دولت را نیز بهبود می‌بخشد.

ادامه در صفحه ۲

مناقصه — تلفن‌های جدید نشریه ۲-۷۷۶۵۴۲۸۰ — مناقصه

سر پرستی‌های رسمی و مورد تأیید نشریه مناقصه

استان مرکزی تلفن: ۲۲۳۹۳۶۷-۰۸۶۱	استان کرمانشاه تلفن: ۷۲۸۶۶۴۲-۰۸۳۱	استان سمنان تلفن: ۳۳۲۰۷۸۴-۰۲۳۱
استان فارس تلفن: ۲۲۲۶۹۲۰-۰۷۱۱	استان اصفهان تلفن: ۶۲۵۸۸۹۶-۰۳۱۱	استان لرستان تلفن: ۲۲۰۸۵۸۹-۰۶۶۱
استان خوزستان تلفن: ۲۲۲۱۴۹۸-۰۶۱۱	استان آذربایجان شرقی تلفن: ۵۲۴۳۴۸۷-۰۴۱۱	

تزریق گاز به میادین غرب از مهم‌ترین پروژه‌های درحال مناقصه است

مدیرعامل شرکت نفت مناطق مرکزی گفت: تولید نفت شرکت مناطق مرکزی تا سه ماه آینده با ۱۵ هزار بشکه افزایش به ۱۶۰ هزار بشکه در روز افزایش می‌یابد.

علیرضا ضیغمی در گفتگو با مهر گفت: تولید نفت این شرکت در دو ماه گذشته از ۱۲۲ هزاربشکه در روز به ۱۴۵ هزاربشکه در روز افزایش یافته که این رقم تا پایان سال به ۱۶۰ هزاربشکه در روز می‌رسد.

مدیرعامل شرکت نفت مناطق مرکزی با اشاره به پروژه‌های دردست اجرای این شرکت گفت: بهره‌برداری از طرح توسعه چشمه خوش با تولید روزانه ۷۵ هزاربشکه در فاز اول و ۲۵ هزار بشکه در فاز دوم مهم‌ترین منابع افزایش تولید نفت این شرکت طی دو ماه گذشته محسوب می‌شوند.

وی با اشاره به تولید گاز این شرکت تصریح کرد: میزان تولید گاز شرکت نفت مناطق مرکزی در زمان پیک ۲۶۵۴ میلیون متر مکعب در روز بوده که این رقم امسال به ۲۹۵ تا ۳۰۰ میلیون مترمکعب در روز می‌رسد.

ضیغمی مهم‌ترین عامل رشد تولید گاز این شرکت را بهره‌برداری از پالایشگاه پارسیان ۲ دانست که در زمستان سال گذشته بخشی از آن و در زمستان امسال نیز فازی دیگر از این پالایشگاه راه‌اندازی می‌شود تا بدین ترتیب ظرفیت این پالایشگاه در فاز اول به ۳۷،۵ میلیون مترمکعب در روز و در فاز دوم نیز به ۴۲ میلیون مترمکعب در روز افزایش یابد.

وی درباره طرح‌های در دست اجرای این شرکت نیز افزود: مناقصه توسعه میدان گشو دریخش بالادست و پایین دست، پروژه «NGL ۳۱۰۰» برای جمع‌آوری گازهای همراه در میادین غرب کشور به منظور تزریق این گازها به میادین غرب کشور و انتقال به پتروشیمی دهران و ایلام به عنوان خوراک از مهم‌ترین پروژه‌های درحال مناقصه این شرکت است.

دومرحله‌ای — آگهی مناقصه عمومی — برنده برتر — شرکت ملی پخش فرآورده‌های نفتی منطقه همدان

موضوع: واگذاری اداره امور بهره‌برداری نگهداشت جایگاه‌های سوخت‌گیری گاز طبیعی فشرده (C.N.G)

رجوع به صفحه ۲ — روابط عمومی

آگهی مناقصه — دانشگاه سمنان — ۲۹۲۵ / ۱۳ بهمن

واگذاری عملیات احداث خانه فرهنگ

رجوع به صفحه ۲ — دانشگاه سمنان

قابل توجه متقاضیان اشتراک نشریه مناقصه اولین و تنها مرجع مکتوب مناقصات کشور

متقاضیان می‌توانند جهت دریافت منظم و مستمر این نشریه تخصصی، ضمن تکمیل پرسشنامه ارایه شده ذیل، مبلغ حق اشتراک برای هر دوره را به حساب شماره ۰۱۰۳۶۵۳۶۳۹۰۰۰ جاری سیبا بانک ملی شعبه باغ صبا تهران کد ۲۱۳ به نام نشریه مناقصه واریز نموده و رسید مربوطه را از طریق نمابر نشریه ارسال نموده و پس از اطمینان از ارسال منتظر ارسال در اولین فرصت باشند.

	نوع اشتراک	قیمت	انتخاب
۱	(۱۰۰ شماره پیکی یا پیشتاز) با e-mail	۱،۰۰۰،۰۰۰ ریال (پیک موتوری فقط مرکز شهر تهران)	
۲	(۵۰ شماره پیکی یا پیشتاز) با e-mail	۵۰۰،۰۰۰ ریال (پیک موتوری فقط مرکز شهر تهران)	
۳	(۱۰۰ شماره عادی) با e-mail	۴۰۰،۰۰۰ ریال (پست عادی)	
۴	(۲۵ شماره پیکی یا پیشتاز) با e-mail	۲۳۰،۰۰۰ ریال (پیک موتوری فقط مرکز شهر تهران)	
۵	(۵۰ شماره عادی) با e-mail	۲۲۰،۰۰۰ ریال (پست عادی)	
۶	۵۰ شماره فقط e-mail یا فکس گروهی مناقصات بدون ارسال نشریه	۲۰۰،۰۰۰ ریال	

توجه: اطلاعات مشترکین بند ۱ تا پایان اشتراکشان در نشریه به صورت رایگان درج خواهد شد

نکته: در صورت عدم دریافت نشریه تا ۲۴ ساعت لطفاً مورد را به امور مشترکین اطلاع دهید

فرم اشتراک

نام موسسه/شرکت: — شماره فیش واریزی:

مدیر عامل: — نوع اشتراک درخواستی: — تاریخ واریز:

نام و نام خانوادگی و سمت متقاضی: — نمابر:

تلفن: — E-mail:

نشانی (کدپستی یا صندوق پستی):

مختصری از زمینه فعالیت شرکت:

سایت دایرکتوری مراکز خرید ایران

WWW.Shop-ir.com

فراخوان شماره ۸۶/۱۵

شناسایی پیمانکار

وزارت نیرو — شرکت برق منطقه‌ای زنجان

شرکت برق منطقه‌ای زنجان در نظر دارد احداث ساختمان انبار خود را به زیربنای تقریبی ۱۲۰۰ مترمربع به روش EPC (طرح و ساخت) که عبارت است از تهیه طرح و نقشه‌های اجرایی کامل طرح از جمله نقشه‌های معماری، سازه و تأسیسات برقی و مکانیکی انجام محاسبات و ارایه دفترچه محاسبات برای کلیه موارد مورد لزوم ساخت- حمل- نصب و تحویل کامل ساختمان با رعایت سایر مشخصات واگذار نماید.

لذا از پیمانکارانی که دارای حداقل پایه ۵ طرح و ساخت در رشته ساختمان تایید صلاحیت‌شده از معاونت برنامه‌ریزی و نظارت راهبردی ریاست جمهوری می‌باشند دعوت به عمل می‌آید که از تاریخ ۸۶/۹/۱۷ لغایت ۸۶/۹/۲۱ جهت دریافت دعوت‌نامه ارزیابی توان اجرای کار به آدرس: شرکت برق منطقه‌ای زنجان- امور بازرگانی- اتاق ۲۱۸ مراجعه نمایند.

روابط عمومی شرکت برق منطقه‌ای زنجان

سازمان مسکن و شهرسازی استان فارس برگزار می کند:

همایش مقررات ملی ساختمان

۱۵-۱۶ آذرماه - شیراز

سخن اول | مدیر مسؤول

شاه کلیدهای جذب سرمایه‌های خارجی

ادامه از صفحه اول

از عوامل اقتصادی و حمایتی که بگذریم، به عامل سوم و مهم دیگری می‌رسیم که همان عوامل ساختاری و نهادی و در کل، تأمین و تضمین کننده سرمایه‌گذاری به شمار می‌رود. به عبارت دیگر تمامی عوامل می‌بایست در محیطی با ثبات و مطمئن که آینده سرمایه‌گذاری را تضمین می‌نماید، قرار گیرد تا سرمایه‌گذاران نسبت به آینده طرح و سوددهی آن مطمئن باشند. کشوری که درگیر ناآرامی‌های سیاسی و یا اجتماعی است که دارایی‌های سرمایه‌گذاران را تهدید می‌کند، به هر اندازه هم که از نظر اقتصادی جذاب باشد باز هم در جذب منابع خارجی موفق نخواهد بود.

در حقیقت سرمایه‌گذاری خارجی در محیطی شکل می‌گیرد که فضای مورد نیاز آن وجود داشته باشد. این محیط شامل متغیرهایی نظیر ثبات سیاسی، ثبات نهادهای قانون‌گذاری، ثبات قوانین، کیفیت بوروکراسی، فساد دستگاه‌های اداری، حق مالکیت معنوی و... می‌شود. همچنین هزینه‌های معاملاتی و نااطمینانی و ریسک سیاسی اقتصادی و حقوقی از عوامل تعیین کننده در جذب سرمایه‌گذاری مستقیم خارجی است. بنابراین می‌توان گفت که در کنار اعطای مشوق‌های اقتصادی لازم به سرمایه‌گذاران خارجی، ایجاد بستری مطمئن و با ثبات، نقش تعیین‌کننده‌ای در جذب سرمایه‌های خارجی دارد. همچنین وجود زیرساخت‌های اقتصادی گسترده نظیر راه‌ها، بنادر، سیستم ارتباطات پیشرفته و... نیز از جمله عوامل مؤثر در جذب سرمایه‌های خارجی محسوب می‌شوند.

به علاوه وجود یک شبکه اطلاع‌رسانی قوی، منسجم و گسترده که اطلاعات به روز و دقیق در خصوص نیروی کار، امتیازات و... را در اختیار سرمایه‌گذاران قرار می‌دهد، انگیزه ورود سرمایه‌های مستقیم خارجی به کشور را تقویت می‌کند و فرآیند تصمیم‌گیری سرمایه‌گذاران خارجی را نیز تسهیل می‌سازد.

عملکرد دولت در حوزه اقتصادی داخلی و نحوه رفتار دولت با سرمایه‌گذاران خارجی را نیز نباید فراموش کرد. سیاست‌های بازرگانی- ارزی- مالیاتی- موانع تعرفه‌ای و غیر تعرفه‌ای از مهم‌ترین حوزه‌هایی هستند که دولت با دخالت در آنها نگرش سرمایه‌گذاران خارجی نسبت به محیط اقتصادی داخل کشور را تحت تأثیر قرار می‌دهد. بنابر آن‌چه گفته شد می‌توان جذب سرمایه‌های خارجی را سنجید و سپس به نقد و بررسی آن پرداخت.

ناهماهنگی در ذخیره دلارهای نفتی به اوج رسید

هشدار نسبت به افزایش نقدینگی و بروز بیماری هلندی

حمیدرضا خوشجو

وضعیت نه به سامان استفاده از درآمدهای نفتی تا آنجا پیش رفته که بالاخره وزارت امور اقتصاد و دارایی نیز اخیراً نسبت به بروز بیماری هلندی هشدار داده است. پس از بی‌توجهی به هشدارهای متعدد نمایندگان مجلس و اقتصاددانان به هنگام ارایه بودجه‌های انبساطی دو سال گذشته که در نهایت منجر به افزایش شدید نقدینگی و ظهور علایم بیماری هلندی در اقتصاد کشور شد این بار وزارت اقتصاد دست به کار شده و نسبت به بروز این بیماری در اقتصادی ایران هشدار داده است.

بیماری هلندی به دنبال افزایش درآمدهای نفتی و خرج نامناسب این درآمد و تزریق پول نفت به اقتصاد و در نهایت افزایش نقدینگی ایجاد می‌شود. طی سال‌های گذشته نیز با افزایش بهای نفت و تزریق درآمدهای نفتی به اقتصاد ایران بارها و بارها هشدارهایی نسبت به رشد نقدینگی و ارتباط مستقیم آن با افزایش تورم و بروز بیماری هلندی از سوی تحلیل گران و کارشناسان اقتصادی مطرح شد.

با این روند می‌توان گفت که ظاهراً افزایش بهای نفت و سرازیر شدن دلارهای نفتی به جای حل مشکلات اقتصادی، مضرات و آسیب‌هایی را برای ایران ایجاد کرده است، انگاری بیش از حد اقتصاد ایران به نفت و تزریق دلارهای نفتی به نقدینگی کشور، عامل بروز مشکلات ایجاد شده به شمار می‌روند. نفت به مرز ۱۰۰ دلار رسیده اما به جای منبعی قابل اتکا برای امروز و فردای کشور انضباط مالی کشور را بر هم زده است. بر اساس قانون برنامه سوم، حسابی به نام ذخیره ارزی تشکیل شد تا مازاد درآمد نفتی به این حساب واریز شده هر گونه برداشت از آن منوط بر اخذ مجوز از مجلس شورای اسلامی گردد.

به علاوه محل اصلی صرف منابع این حساب نیز بخش خصوصی و پروژه‌های عمرانی در نظر گرفته شد. این در حالی است که طی یکی دو سال گذشته و با وجود بالا بودن قیمت نفت، موجودی حساب ذخیره ارزی به گفته مسؤولان بانک مرکزی همچنان حول و حوش ۹ میلیارد دلار می‌چرخد که نشان دهندی برداشت‌های مکرر از این حساب و تزریق دلارهای نفتی به اقتصاد است. در همین زمینه نیز چندی پیش تعدادی از نمایندگان مجلس در تذکری به دولت، خواستار این شدند که نحوه هزینه شدن ۱۲۰ میلیارد دلار درآمد نفتی طی دو سال گذشته را اعلام کند.

در کنار این نحوه خرج کرد، درخواست دولت برای تأسیس «حساب ذخیره ارزی دولتی» نیز جای تأمل دارد. بر اساس اخبار منتشر شده در رسانه‌های کثیرالانتشار، دولت قصد دارد پیش از ارایه لایحه بودجه به مجلس، لایحه‌ای در قالب اصلاح مقررات مالی دولت تقدیم مجلس کند که طبق آن مازاد درآمد نفتی به حساب ذخیره ارزی دولتی واریز شود و دولت از این محل برای تثبیت قیمت کالاها هزینه کند.

درآمد نفت و واریزی حساب ذخیره

در حال حاضر ایران روزانه بیش از دو میلیون شبکه نفت خام صادر می‌کند که با احتساب متوسط قیمت هر بشکه نفت ۵۰ دلار، در سال بیش از ۶۰ میلیارد دلار نصیب کشور می‌شود. با صرف حدود ۴۰ میلیارد دلار در مصارف بودجه، سالانه باید حدود ۲۰ میلیارد دلار به حساب ذخیره ارزی واریز شود، با این حساب سرانگشتی موجودی حساب ذخیره باید بسیار بیشتر از ۹ میلیارد دلار اعلامی مقامات دولتی باشد.

مشکلات ناشی از وابستگی شدید بودجه به درآمدهای نفتی و لزوم ایجاد ثبات در میزان استفاده از درآمدهای ارزی حاصل از صادرات نفت، مدیریت آثار منفی، نگاه‌های احتمالی بر بودجه دولت و همچنین تجهیز منابع اعتباری برای سرمایه‌گذاران بخش خصوصی منجر به ایجاد حساب ذخیره ارزی در برنامه پنج ساله سوم توسعه شود ما به عقیده کارشناسان هرگز بر اساس برنامه و اهداف تعریف شده در آن عمل نشد.

روند شکل‌گیری حساب ذخیره ارزی

طرح ایجاد حساب ذخیره ارزی در قالب ماده ۶۰ قانون برنامه سوم توسعه اقتصادی، اجتماعی و فرهنگی کشور در سال ۷۹ به تصویب مجلس شورای اسلامی رسید و متعاقباً آیین‌نامه اجرایی آن نیز در آبان‌ماه همان سال از سوی هیات وزیران به تصویب رسید.

بر اساس این قانون مقرر شد حساب سپرده‌ای نزد بانک مرکزی تحت عنوان حساب ذخیره ارزی حاصل از درآمد نفت خام ایجاد شود و از سال ۸۰ مازاد درآمد ارزی حاصل از صادرات نفت خام در پایان هر سال نسبت به ارقام پیش‌بینی شده در قانون به این حساب واریز شود.

تعیین شرایط و ضوابط اعطای تسهیلات حساب ذخیره ارزی بر عهده هیات امنا، متشکل از معاون رییس جمهور و رییس سازمان مدیریت و برنامه‌ریزی کشور، وزیر امور اقتصادی و دارایی، رییس کل بانک مرکزی و چهار نفر به انتخاب رییس جمهور است و پس از تصویب قانون برنامه پنج ساله چهارم توسعه، در قالب ماده یک این قانون دولت مکلف شد با ایجاد حساب سپرده‌ای نزد بانک مرکزی تحت عنوان حساب ذخیره ارزی، عواید حاصل از نفت نسبت به ارقام پیش‌بینی شده را به این حساب واریز کند.

ادامه در صفحه آخر

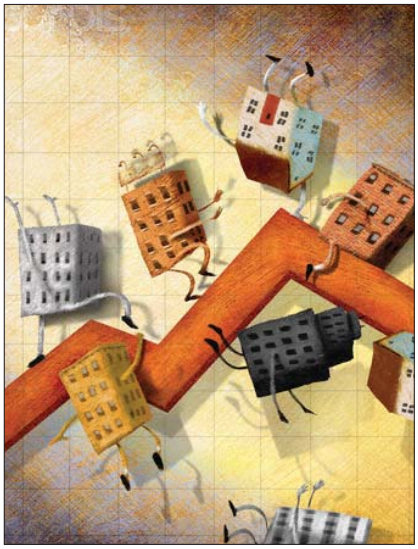

دومرحله‌ای
آگهی مناقصه عمومی
نوبت اول
شرکت ملی پخش فرآورده‌های نفتی منطقه همدان

موضوع: واگذاری اداره امور بهره‌برداری نگهداشت جایگاه‌های سوختگیری گاز طبیعی فشرده (C.N.G)

شرکت ملی پخش فرآورده‌های نفتی ایران منطقه همدان در نظر دارد انجام خدمات فوق‌الذکر را با شرایط کلی ذیل از طریق مناقصه عمومی به شرکت‌های واجد شرایط واگذار نماید.

الف) شرح مختصر:
عرضه گاز طبیعی (C.N.G) به خودروهای گازسوز با استفاده از تجهیزات منصوبه در جایگاه‌های سوختگیری و نگهداشت و تعمیرات جزیی آنها.

ب) محدوده جغرافیایی اجرای مناقصه:
محل اجرای مناقصه مورد نظر واقع در حوزه منطقه همدان و در حال حاضر به تعداد چهار باب جایگاه عرضه سوخت C.N.G

ج) شرایط شرکت‌های متقاضی:
۱- کلیه شرکت‌هایی که موضوع فعالیت آنها مرتبط با صنایع نفت و گاز بوده و یا دارای سوابق کاری مفید در امر عملیات و بهره‌برداری تأسیسات خدمات مهندسی یکی از شرکت‌های تابعه وزارت نفت بوده و یا در امر اداره جایگاه‌های C.N.G فعالیت نموده باشند.
۲- آشنایی با اهداف و مقررات شرکت ملی پخش فرآورده‌های نفتی در امر خطیر و حساس سوخت‌رسانی
۳- داشتن تجهیزات، امکانات، تخصص لازم، توانایی فنی و مالی کافی جهت انجام کار موضوع مناقصه مطابق استانداردهای رایج صنعت نفت.
۴- توانایی پاسخگویی و مسؤولیت‌پذیری به منظور ارایه خدمات در جایگاه‌های C.N.G و آگاهی از تبعات ناشی از آن.
۵- کسب حداقل امتیاز در ارزیابی کیفی مطابق با جداول مربوطه.

د) سپرده شرکت در مناقصه:
عبارتست از مبلغ هشتاد میلیون ریال برای مجموع چهارباب جایگاه عرضه سوخت، قابل پرداخت در وجه حساب جاری ۹۰۰۰۱ نزد بانک ملی شعبه عارف همدان و یا تودیع یک فقره ضمانت‌نامه بانکی به همین میزان با اعتبار سه ماهه

هـ) زمان عودت اسناد مناقصه:
حداکثر مهلت عودت پاکات ۸۶/۹/۲۵، بعد از انقضاء مهلت یادشده به پیشنهادات دریافتی ترتیب اثر داده نخواهد شد.

و) مدارک مورد نیاز:
۱- اطلاعات کلی درخصوص نام شرکت، تاریخ و شماره ثبت، موضوع فعالیت شرکت و مشخصات و تحصیلات اعضاء هیأت مدیره، آخرین آگهی تغییرات و اساسنامه شرکت به همراه تصاویر مدارک مذکور.
۲- فهرست کارهای انجام‌شده و یا در حال انجام شرکت و اخذ تأییدیه‌های ذیربط به همراه رونوشت مصدق ارزشیابی پیمان‌های منعقده.
۳- ارایه تأییدیه صلاحیت از وزارت کار و امور اجتماعی.
۴- سایر مدارکی که در ارزیابی فنی متقاضی موثر باشد.

شرکت‌های واجد شرایط می‌توانند از تاریخ انتشار آگهی به مدت ۱۰ روز با در دست داشتن رونوشت واصل مدارک مندرج در بند (د) به آدرس شرکت ملی پخش فرآورده‌های نفتی منطقه همدان مراجعه و یا با شماره تلفن ۸۲۶۵۰۷۷-۸۲۶۲۱۴۰ و ۸۲۶۲۱۴۲ تماس حاصل فرمایند.

شرکت ملی پخش فرآورده‌های نفتی منطقه همدان در رد یا قبول مدارک شرکت‌های متقاضی در تمام مراحل اختیار تام خواهد داشت.

روابط عمومی

نوبت اول
آگهی مزایده

دستگاه برگزارکننده: اداره کل کمیته امداد امام خمینی (ره) استان مرکزی
موعد اخذ اسناد مزایده از ۸۶/۹/۱۲
آخرین مهلت تحویل پیشنهادها تا پایان وقت اداری ۸۶/۹/۲۲
محل اخذ اسناد مزایده و تحویل پیشنهادها: اراک- انتهای خیابان قائم مقام- اداره کل کمیته امداد امام خمینی (ره) استان مرکزی- اداره مسکن- تلفن ٤- ۳۲۸۷۶۰۱
زمان بازگشایی پاکت‌های مزایده: یکشنبه ۸۶/۹/۲۵

املاک مورد مزایده:

ردیف	محل ملک	نوع ملک	مساحت هر سه (متر مربع)	مساحت مفید اعیان (مترمربع)	مساحت اعیان به انضمام مشترکات (مترمربع)	قیمت پایه به ریال
۱	اراک- انتهای خیابان جهاد- خیابان انوربحان- لاله ۹	یک دستگاه آپارتمان به انضمام پارکینگ واقع در طبقه پیلوت	۷۰	۱۱٤/۹۷ + ۱۸/۹۳ پارکینگ	۱٤۵	٦۰۱/۲۰۰/۰۰۰
۲	اراک- انتهای خیابان جهاد- خیابان انوربحان- لاله ۹ انوربحان	یک دستگاه آپارتمان واقع در طبقه همکف		۱۳۳/٦۰	۱٤۵	٦٦۸/۰۰۰/۰۰۰
۳	اراک- انتهای خیابان جهاد- خیابان انوربحان- لاله ۹ انوربحان	یک دستگاه آپارتمان واقع در طبقه اول		۱۳۳/٦۰	۱٤۵	٦٦۸/۰۰۰/۰۰۰
٤	خنداب- بلوار روزدی- قلعه خنداب	یک قطعه زمین با سند رسمی شش دانگ با کاربری مسکونی	۳۷۰	-	-	٤۰۷/۰۰۰/۰۰۰

توضیحات:
املاک ردیف ۱ و ۲ و ۳ تفکیک‌شده و هر کدام با سند مستقل ٦ دانگ قابل واگذاری خواهد بود.
ضمن در نظر گرفتن این موضوع که کمیته امداد در رد یا قبول یک یا کلیه پیشنهادها مختار می‌باشد، در مورد املاک واقع در شهرستان اراک، اولویت با افرادی خواهد بود که متقاضی خرید یک جای هر سه طبقه باشند.

اداره کل کمیته امداد امام خمینی (ره) استان مرکزی

آگهی مناقصه
دانشگاه سمنان

دانشگاه سمنان در نظر دارد نسبت به واگذاری عملیات احداث خانه فرهنگ خود شامل: اجرای فونداسیون، اسکلت فلزی، اجرای سقف با زیربنای ۱۰۰۰ مترمربع براساس بخشنامه ده هزار، و از طریق برگزاری مناقصه اقدام نماید.

لذا اشخاص حقوقی و پیمانکاران واجد شرایط می‌توانند جهت کسب اطلاعات بیشتر و دریافت اسناد مناقصه از زمان نشر این آگهی حداکثر به مدت ده روز و در ساعات اداری به آدرس زیر مراجعه نمایند:

آدرس: سمنان- میدان سعدی، بلوار مولوی
سازمان مرکزی دانشگاه سمنان، دبیرخانه مرکزی دانشگاه

دانشگاه سمنان
۱۱۶۸۵ الف

نوبت اول
آگهی مناقصه انتخاب مشاور و مجری طرح گازرسانی

پایگاه پنجم شکاری اردستانی نیروی هوایی ارتش جمهوری اسلامی ایران در نظر دارد موارد ذیل را از طریق مناقصه عمومی اجرا نماید:

۱- مشخص نمودن پیمانکار به منظور نظارت و طراحی نقشه شبکه گاز شهری از ایستگاه تقلیل فشار احداث‌شده با ظرفیت ۱۰۰۰ مترمکعب در ساعت تا مصرف‌کنندگان اماکن، منازل مسکونی و تأسیسات مورد نظر.

۲- انتخاب پیمانکار جهت اجرای کلیه مراحل عملیات گازرسانی شبکه (حفاری کانال- لوله‌گذاری- جوشکاری- اجرای پلیمر- برقراری انشعابات فرعی- کنتورگذاری- تست و راه‌اندازی و ...) با استفاده از تجهیزات و امکانات گازکشی پیمانکار و واگذاری اجناس مصرفی (لوله؛ اتصالات بدون درز مانیسمان؛ تأسیسات منصوب در اماکن و ...) از طرف کارفرما مطابق نظریه مشاور و آئین‌نامه اجرایی استاندارد شرکت ملی گاز کشور.

به همین منظور از کلیه شرکت‌ها و پیمانکاران محترم که دارای رتبه‌بندی از سوی سازمان مدیریت و برنامه‌ریزی در تخصص مورد نظر و نیز سابقه اجرای کار مرتبط و مورد تأیید شرکت ملی گاز و مبادی ذیربط را دارند دعوت به عمل می‌آید از تاریخ نشر اولین آگهی به مدت ۱۵ روز جهت دریافت، تحویل و تکمیل اسناد مناقصه و همچنین بازدید و نقشه‌برداری از محل مربوطه به نشانی جاده اهواز بندرامام- کیلومتر ۵ شهرستان رامشیر- پایگاه پنجم شکاری شهید اردستانی- معاونت پشتیبانی کدپستی ۶۳۸۶۱۴۱۳۳۵ مراجعه نمایند.

- ضمناً ارسال و تحویل مدارک با رعایت موارد مشروحه ذیل ضرورت دارد.
- پرداخت ۵ درصد کل مبلغ پیشنهادی در وجه دارایی پایگاه یا ارایه ضمانت‌نامه معتبر بانکی سپرده شرکت در مناقصه برابر این‌نامه معاملات دولتی.
- تنظیم قیمت پیشنهادی به صورت امانی و دستمزدی یا در نظر گرفتن کسورات قانونی بدون تعدیل قیمت سالیانه از طرف پیمانکارمجری مطابق فهرست بهای سال جاری با واگذاری اجناس مصرفی از جانب کارفرما.
- ارسال و تحویل مدارک و مشخصات فنی شرکت (سابقه اجرای کار- اساسنامه و چگونگی سیستم مدیریتی و ...)
- ارایه حسن انجام کار و تأییدیه معاونت فنی و اجرای اداری گاز استان خوزستان با صدور معرفی‌نامه و درخواست کارفرما بعد از انجام مراحل مناقصه و انتخاب پیمانکار واجد الشرایط.
- حضور پیمانکار یا معرفی نماینده تام‌الاختیار در جلسه مناقصه الزامی می‌باشد.
- تاریخ تشکیل جلسه مناقصه بعد از اتمام مراحل در ج و تماس با تلفن‌های (۰۶۱۱۳۳۶۱۹۴۶-۰۶۹۲۲۶۷۲۴۴۲-۰۹۱۶۶۵۱۹۶۷۵) متعاقباً اعلام می‌گردد.

فرماندهی و روابط عمومی پایگاه پنجم شکاری شهید اردستانی نهاجا

شهرداری بروجرد
آگهی مناقصه

شهرداری در نظر دارد اجراء پروژه پوشش سقف محوطه سازمان اتوبوس‌رانی را از طریق مناقصه به پیمانکاران واجد شرایط واگذار نماید.

شرایط شرکت‌کنندگان در مناقصه:
۱- اعتبار پروژه: ۲۶۰/۰۰۰/۰۰۰ ریال
۲- نشانی پروژه: بروجرد- بلوار امام، نرسیده به ترمینال
۳- شرکت‌کنندگان مجاز شرکت‌های رتبه‌بندی شده در سال ۸۶ توسط سازمان مدیریت و برنامه‌ریزی
۴- مبنای برآورد: فهرست سال ۸۶
۵- مدارک لازم قیمت پیشنهادی با اضافه فیش واریزشده به حساب شماره ۱۱۱۵ بانک ملی شعبه شهرداری بروجرد به مبلغ ۶/۰۰۰/۰۰۰ ریال به عنوان سپرده
۶- تلفن تماس حوزه معاونت عمرانی شهرداری ۳۵۱۰۰۱۱
۷- از برنده مناقصه ضمانت‌نامه بانکی گرفته خواهد شد.
۸- به پیشنهادات مخدوش و یا رسیده بعد از مهلت قانونی رسیدگی نمی‌شود.
۹- شهرداری در رد یا قبول کلیه پیشنهادات مختار است.
۱۰- چنانچه فرد برنده از بین نفرات اول تا سوم از امضاء قرارداد منصرف شود سپرده وی به نفع شهرداری وصول خواهد شد.
۱۱- مدت ارسال مدارک: ۱۵ روز پس از انتشار آگهی
۱۲- پرداخت هزینه آگهی به عهده فرد برنده می‌باشد.

الهیار گودرزی - شهردار بروجرد

اخبار شهرداری‌ها

شهرداری منطقه ۱۸

بازدید از مرکز عالی فنی و حرفه‌ای انقلاب اسلامی

علی‌اکبر انجمنی شهردار منطقه ۱۸ تهران در جریان بازدید از دانشکده فنی و حرفه‌ای انقلاب اسلامی گفت: بخشی از امور شهرداری زیربنایی است و بازدهی آن پس از سال‌ها نمایان شده و بخشی از کارها نیز رو بنایی است و تنیجه آن در کوتاه مدت هویدا می‌شود.

وی افزود: تعلیم و تربیت موضوعی است که بازدهی آن در فرهنگ سازی و ساختن انسان‌های وارسته و عالم در دراز مدت نمایان می‌شود و دانشگاه‌ها و مراکز آموزشی در جهت تربیت این افراد که آینده کشور به دست آنان اداره خواهد شد وظیفه‌ای بس عظیم بر عهده دارد و دانشکده فنی و حرفه‌ای انقلاب اسلامی نیز در آموزش تربیت از این مقوله خارج نیست.

شهردار منطقه ۱۸، وجود مراکز فنی و حرفه‌ای را در کشور به منظور آموزش فنی جوانان بسیار مهم دانست و گفت: چون مصالحی که در این گونه مراکز مصروف می‌شود مصرفی است و بازگشت نیز ندارد، قطعاً این مراکز از هزینه‌های بالایی برخوردار است و باید به نحوی این هزینه‌ها تأمین و توجه ویژه‌ای داشت تا دانشجویان بتوانند کارهای عملی خود را چه در زمینه تراشکاری، مکانیکی، برق و... که در کشور نیز این رشته‌ها از اهمیت بالایی برخوردار است انجام تا آمادگی لازم را در ورود به عرصه‌های مختلف کار و تلاش در جامعه کسب نمایند.

در پایان این برنامه، شهردار و مسؤولین شهرداری این منطقه از بخش‌های مختلف مرکز عالی فنی و حرفه‌ای انقلاب اسلامی بازدید کردند.

برگزاری مراسم یادواره شهدای محله شادآباد و شمس‌آباد

یادواره شهدای شادآباد با حضور جمعی از مسؤولین و خانواده‌های معظم شهدا در مسجد زینبیه (س) واقع در بلوار الغدیر شمالی- خیابان انصاری- خیابان شهید محمودی از سوی شهرداری منطقه ۱۸ و شورایاری شادآباد برگزار شد.

دیدار مسؤولین شهرداری منطقه ۱۸ با جانباز شیمیایی دفاع مقدس

علی‌اکبر انجمنی شهردار منطقه ۱۸ تهران با حضور در بیت جانباز شیمیایی هشت سال دفاع مقدس در محله یافت‌آباد با ایشان دیدار و تجلیل به عمل آورد.

وی در این دیدار از جانبازان سمبل مقاومت، ایثار و فداکاری نام برد و گفت: جانبازان در دوران هشت سال دفاع مقدس با حضور آگاهانه در جبهه‌های نبرد حق علیه باطل از آرمان‌های نظام مقدس جمهوری اسلامی و مهین عزیزمان دفاع نموده و در این راه نیز با از دست دادن تن و جسم خود خط و مشی حضرت ابوالفضل العباس (ع) را طی نمود.

شهردار منطقه ۱۸ با تأکید بر ضرورت رسیدگی بیشتر به وضعیت حال و معیشتی جانبازان خاطر نشان ساخت: هر کس در هر لباس و مسؤولین باید بدانند که همواره مدیون خون شهدا و ایثار جانبازان گرانقدر هستند و هر گونه قصور در این راستا دریسنگاه خداوند متعال و شهدا نابخشودنی است.

دیدار با کارکنان با هدف بهبود سیستم اداری

با هدف اصلاح سیستم و بهبود امور اداری و رفاهی و حل معضلات و مشکلات حوزه‌ها و دوایر شهرداری منطقه ۱۸، در ادامه سلسله دیدارهای معاون مالی و اداری این شهرداری با کارکنان خود، نشست مشترک ایشان با پرسنل شاغل در حوزه اجتماعی و فرهنگی شهرداری منطقه ۱۸ برگزار شد.

در این نشست، سعید شجاعی‌نژاد معاون مالی و اداری شهرداری منطقه ۱۸ تعامل و همکاری و ارتباط بیشتر مدیران با کارکنان زیر مجموعه را در شناخت معضلات و رفع مشکلات مهم دانست و گفت: برگزاری این نشست‌ها یکی از راه‌های دستیابی به این مهم است و تصمیم بر این است که با برنامه‌ریزی انجام شده این نشست‌ها به تفکیک حوزه‌ها برگزار تا بر معضلات و مشکلات پرسنل دست یافته و در جهت رسیدگی به آنها اقدام نماییم.

تبدیل وضعیت قراردادی پرسنل به رسمی، دریافت وام، افزایش حقوق، نصب دستگاه کارتزنی در ساختمان‌های شهرداری، تقویت واحد رفاه در جهت ارایه خدمات رفاهی بیشتر به کارکنان و... از جمله مواردی بود که در این نشست مطرح شد.

اسناد مناقصه بندرگاه به زودی به پیمانکار ارایه می‌شود

مدیرعامل شرکت پتروپارس از امضای قرارداد تاب سایت‌های فاز ۱۲ میدان گازی پارس جنوبی با رفع مشکل ارایه ضمانت‌نامه از سوی این شرکت خبر داد.

به گزارش شاناد، دکتر غلامرضا منوچهری در مراسم امضای قرارداد بخشی از تسطیح و آماده‌سازی سایت پالایشگاه فاز ۱۲ با بیان این که شرکت مهندسی و ساخت تأسیسات دریایی ایران (آی.او.بی.سی) برنده مناقصه تاب سایت‌های فاز ۱۲ پارس جنوبی است، افزود: بروز برخی مشکلات، مانع از امضای این قرارداد شده است.

وی یکی از این موانع را ارایه ضمانت‌نامه بانکی از سوی شرکت مهندسی و ساخت تأسیسات دریایی اعلام و تصریح کرد: با توجه به گستردگی کار در این بخش، امیدواریم با رفع این موانع، قرارداد تاب سایت فاز ۱۲ پارس جنوبی سریع‌تر امضا شود.

منوچهری با اشاره به این که مقدار گاز فاز ۱۲ میدان گازی پارس جنوبی معادل ۳ فاز پارس جنوبی است، گفت: بخشی از گاز این فاز (معادل ۲ فاز پارس جنوبی) به تولید «ال.ان.جی.» و بخش دیگر (معادل یک فاز پارس جنوبی) به شبکه سراسری منتقل می‌شود.

وی در همین حال گفت: امکان شیرین سازی و تزریق به شبکه سراسری مجموع ظرفیت فاز ۱۲ پارس جنوبی وجود دارد، ضمن آن که پالایشگاه فاز ۱۲ پارس جنوبی، ظرفیت شیرین سازی گاز فازهای ۱۱، ۱۳ و ۱۴ پارس جنوبی را در صورت نیاز داراست.

مدیرعامل شرکت پتروپارس، فاز ۱۲ پارس جنوبی را شامل سه بخش طراحی، تأسیسات فراساحل و تأسیسات خشکی برشمرد و افزود: بخش حفاری از پیچیده‌ترین بخش‌های این فاز و حفاری ۳۶ حلقه چاه با عمق حدود ۲۵۰۰ متر در این بخش پیش‌بینی شده است.

منوچهری عمده حساسیت بخش حفاری را مدیریت عملیات حفاری خواند و گفت: به این منظور شرکت پتروپارس تیمی را تجهیز کرده است و مدیریت عملیات حفاری را به عهده دارد، در همین حال این بخش از کار، فلال واگذاری به شرکای خارجی است.وی تصریح کرد: دکل حفاری، همچنین تدارکات بخش حفاری، اعم از لوله‌های مغزی و شیرهای سرچاهی، از تجهیزات مهم بخش حفاری به شمار می‌آیند که هم اکنون مجموع آنها فعالند.مدیرعامل شرکت پتروپارس، بخش فراساحل فاز ۱۲ پارس جنوبی را شامل سه بخش جکت، خطوط لوله دریایی و تاب سایت اعلام و تصریح کرد: ساخت جکت به شرکت کشتی سازی خلیج فارس (ایزوایکو) واگذار شده که این بخش از کار با ایجاد تأخیر نسبی ناشی از شرایط بازار، در حال اجراست.

منوچهری افزود: بسته دوم بخش فراساحل شامل خطوط لوله ۳۲ اینچ، به شرکت مهندسی و ساخت تأسیسات دریایی واگذار شده است که با حل مشکل تأمین مالی برای خرید لوله، بخش عمده‌ای از این قرارداد اجرایی می‌شود.

وی بسته سوم بخش فراساحل را شامل تاب سایت این فاز اعلام و تصریح کرد: این بسته شامل سه سکوی سرچاهی و شرکت مهندسی و ساخت تأسیسات دریایی برنده این مناقصه است، ولی ملاحظاتی برای امضای این قرارداد وجود دارد.

مدیرعامل شرکت پتروپارس در مورد تعیین برنده مناقصه بخش خشکی فاز ۱۲ پارس جنوبی گفت: این بخش به سه بسته تقسیم می‌شود و امیدواریم پاکت‌های مالی «ای.بی.سی.۱» و «ای.بی.سی.۲» بخش خشکی، به‌زودی گشایش می‌یابد و برنده اعلام می‌شود.

منوچهری افزود: آماده سازی سایت پالایشگاه اسکله و بندرگاه از دیگر بخش‌های خشکی فاز ۱۲ است که فعالیت مطالعاتی بندرگاه در آن انجام شده و اسناد مناقصه بندرگاه به زودی به پیمانکار ارایه می‌شود و مبلغ اولیه قرارداد حدود ۲ هزار میلیارد ریال است.

وی تصریح کرد: ابلاغ ساخت پایه‌های مشعل به یک شرکت داخلی به مبلغ ۱۴۰ میلیارد ریال، از دیگر فعالیت‌های انجام شده در اجرای توسعه فاز ۱۲ میدان گازی پارس جنوبی است.

منوچهری هدف از توسعه مرحله ۱۲ میدان گازی پارس جنوبی را تولید روزانه ۷۸ میلیون مترمکعب گاز طبیعی برای تزریق به خط لوله ششم سراسری گاز کشور و در صورت احداث تأسیسات مایع گازی طرح ایران ال.ان.جی، تأمین نیاز گاز نم دار و ترش این تأسیسات، اعلام کرده است.

تولید روزانه ۱۲۰ هزار بشکه میعانات گازی سنگین و ۷۵۰ تن گوگرد دانه بندی شده، از دیگر اهداف اجرای این طرح است.

مناقصه نسل سوم تلفن همراه قبل از عید نوروز عملی می‌شود

رمضانعلی صادق‌زاده از برخورد سلیقه‌ای با جرائم رایانه‌ای در کشور انتقاد کرد.

به گزارش خبرنگار مهر از قم، رییس کمیته ارتباطات و مخابرات مجلس در حاشیه بازدید از مؤسسه پژوهشی آینده روشن قم در جمع خبرنگاران در خصوص موضوع ساماندهی اینترنتی در کشور گفت: در این زمینه تلاش‌های زیادی در بعد قانون گذاری و سخت افزاری صورت گرفته است که در بعد قانون گذاری کمیته‌ای متشکل از سه دستگاه اطلاعات، فرهنگ و ارشاد اسلامی و صدا و سیما فعالیت می‌کنند.

وی تصریح کرد: علاوه بر آن هیأت وزیران دستورالعملی مبنی بر ساماندهی سایت‌ها به تصویب رساند که این مصوبه عجولانه و غیر قانونی بود، زیرا دولت لایحه جرائم رایانه‌ای را به مجلس ارایه داده بود و به دلیل این که قوه‌ریتی برای آن پیش‌بینی نکرده بود به صف طویل لایحه‌ها پیوست.

نماینده مجلس با بیان این که در این زمینه هم اکنون خلاء قانونی وجود دارد گفت: دولت می‌توانست با فوریت این لایحه را مطرح کرده و از سلیقه‌ای برخورد کردن با جرائم رایانه‌ای بپرهیزد.رمضانعلی صادق‌زاده به بعد سخت افزاری ساماندهی شبکه اینترنت در کشور اشاره کرد و اظهار داشت: از این بعد نیز با توجه به این که بالغ بر ۷۵ کیلوهرتز فیبر نوری در کشور فعال است و امکانات سخت افزاری مناسبی وجود دارد باید ضمن ارایه خدمات به مردم از سود دهی بالای آن نیز استفاده کنیم.

نماینده مردم رشت در مجلس افزود: متأسفانه در این زمینه نیز طبق بخشنامه سازمان تنظیم مقررات به سازمان‌های IT تنها اجازه ارایه خدمات تا ۱۲۸ کیلوبایت بر ثانیه را به کاربران داده‌اند و این در حالی است که برای انجام کار حرفه‌ای و مبادله فیلم و یا عکس نیاز به ظرفیت حداقلی ۵۱۲ کیلوبایت بر ثانیه می‌باشد.

رییس کمیته ارتباطات و مخابرات مجلس در ادامه به موضوع راه‌اندازی اپراتور سوم تلفن همراه در کشور اشاره کرد و ادامه داد: شرایط مزایده بررسی شده است و مقرر شده تا مناقصه نسل سوم تلفن همراه قبل از عید نوروز عملی شود.

وی در خصوص نرخ کشور به اپراتور سوم گفت: طبق برنامه پنج ساله چهارم توسعه، دولت مکلف شده است ضریب نفوذ تلفن همراه را تا پایان سال ۸۸ به ۳۵ درصد برساند که این رقم در حال حاضر ۲۵ درصد است.رمضانعلی صادق‌زاده افزود: با راه‌اندازی اپراتور سوم می‌توان این کمبود را جبران کرد و طبق برنامه پیش رفت.

نماینده مجلس در ادامه به تعرفه پیامک‌ها اشاره کرد و گفت: طبق اعلام وزیر ارتباطات ظرف یک ماه آینده کمیسیون تنظیم تعرفه پیامک تشکیل خواهد شد و در مورد تعرفه پیامک‌ها تجدید نظر خواهند کرد.

وی افزود: با توجه به حجم بالای ارسال پیامک‌ها و همچنین هشدار سازمان بازرسی و تنظیم مقررات باید به این موضع توجه اساسی شده و تعرفه آن را کاهش دادند.

رمضانعلی صادق‌زاده همچنین با اشاره به ارسال پیامک‌های لاتین با متن فارسی گفت: این نوع پیامک‌ها به دلیل تعرفه کم آن موجب استقبال مردم شده است که باید با فرهنگ‌سازی و کاهش کاراکترهای حروف فارسی از آن جلوگیری کرد.

وی افزود: ارسال چنین پیامک‌هایی خطری جدی برای زبان فارسی به حساب می‌آید.

برای مناقصه بخش آفسایت (offsite) از چند شرکت دعوت کرده‌ایم

دو کشور ایران و قطر، مجموعاً ۳۰ درصد ذخایر گاز جهان را در اختیار دارند و با احتساب تولید فعلی و سطح ذخایر، ایران تا ۳۴۰ سال آینده و قطر هم تا ۳۰۰ سال آینده گاز در اختیار خواهند داشت.

به گزارش موج، علی خیرانديش مدیرعامل شرکت مایع سازی گاز ایران (ایران ال ان جی) در جمع خبرنگاران با بیان این که متوسط بقای ذخایر گاز طبیعی در دنیا بین ۶۴ تا ۶۶ سال است، گفت: این عدد با احتساب ذخایر گازی دو کشور ایران و قطر محاسبه شده و در صورت تفکیک این دو کشور متوسط بقای ذخایر گاز طبیعی جهان از ۴۰ سال بالاتر نخواهد رفت.

وی با اشاره به مصرف بالای انرژی در کره جنوبی، چین، هند و ژاپن، یادآور شد: با توجه رشد بالای مصرف گاز و ظهور مشتریان جدیدی همچون تایلند، تایوان و ویتنام تا سال ۲۰۳۰ میلادی بیش از ۵۰ درصد از بازار گاز دنیا در اختیار کشورهای اسیایی خواهد بود.

او با بیان این که در اینجا بحث توجیه اقتصادی پروژه ایران ال ان جی بر اساس فروش ال ان جی در حدود ۴،۵ دلار به هر میلیون بی تی یو مطرح بود ادامه داد: در طی یکسال گذشته قیمت‌های قراردادهای فروش محموله‌های گاز مایع به طور چشمگیری افزایش یافته به نحوی که کشور قطر در سال جاری میادی قراردادی به ارزش ۱۲،۵ دلار به ازای هر میلیون بی تی یو تهایی ساخته است.

خیرانديش با اشاره به بازگوری اولین محموله ال ان جی تولید شده این پروژه تا سال ۲۰۱۰ میلادی از رشد تصاعدی تولید در این پروژه خبر داد و اظهار داشت: بر اساس برنامه‌ریزی های صورت گرفته این امکان وجود دارد که در هر ۵،۳ سال میزان تولید دو برابر افزایش پیدا خواهد کرد به نحوی که در سال ۲۰۱۵ حدود ۳۲ میلیون تن در سال ۲۰۱۸ حدود ۴۴ میلیون تن و در نهایت تا سال ۲۰۲۲ میلادی ۸۸ میلیون تن ال ان جی تولید خواهیم کرد.

به گفته مدیرعامل شرکت ایران ال ان جی مصرف و قیمت غیر واقعی گاز در کشور و یا واقعیت های روز دنیا مطابقت ندارد به نوعی میزان مصرف و قیمت گاز در کشور یک فنازدهم برابر ژاپن است و در این در حالی است که برای دسترسی به صادرات و همچنین تزریق به مخازن نفتی باید سقف مصرف از ۳ برابر استانداردهای جهانی بیشتر نباشد.

خیرانديش از اعلام آمادگی چهار شرکت بین المللی از سه کشور آلمان، اسپانیا و اتریش برای مشارکت در خرید و اجرای این پروژه خبر داد و تصریح کرد: تا سال ۲۰۱۰ تا ۲۰۱۲ میلادی کشورهای اروپایی روزانه با ۱۰۰ میلیون مترمکعب کسری گاز مواجه خواهند شد. از این از هم اکنون برای تأمین انرژی مورد نیاز خود قصد سرمایه‌گذاری در پروژه‌های تولید گاز را دارند.

وی از ادامه مذاکرات برای تعیین فاینانسور پروژه ایران ال ان جی تا دسامبر ۲۰۰۷ میلادی خبر داد و اعلام کرد: چندین گروه آسیایی و اروپایی برای تأمین فاینانس پروژه اظهار تمایل کرده‌اند.

او در پاسخ به این سؤال موج که چرا شرکت‌های اروپایی تمایل زیادی برای سرمایه‌گذاری در پروژه ایران ال ان جی را با توجه به افزایش فشارهای سیاسی کرده‌اند، توضیح داد: با توجه به وجود بحران گازی در اروپا، این شرکت‌ها می‌دانند که قیمت گاز متناسب با کسری بالا نمی‌رود و رشد قیمت‌ها به صورت تصاعدی و غیر قابل محاسبه صورت می‌گیرد.

خیرانديش با اشاره به شروع شمع کوبی و تکمیل تعریض مغزه تا عمق ۵۲۰ متری گفت: محاسبات مهندسی یکپیچ هم خریداری و وارد سایت شده است.

مدیرعامل شرکت ایران ال ان جی از پیشرفت حدود ۱۴ تا ۱۵ درصدی یکپیچ ۳ خبر داد و افزود: کالاهای یکپیچ دو هم خریداری و تا قوریه سال ۲۰۰۸ بارگیری خواهد داشت.

به گفته وی یکپیچ دو دارای ۶ تا ۷ درصد پیشرفت فیزیکی بوده و عملیات تسطیح زمین هم که دو ماه است آغاز شده که هم اکنون راندمان آن حدود ۳ هزار مترمربع در روز است که تا ۲ هزار مترمکعب هم افزایش پیدا خواهد کرد.

او در مورد بسته eLNG هم توضیح داد: مهندسی eLNG آغاز شده و برای مناقصه بخش آفسایت (offsite) هم تاکنون از ۳۲ تا ۳۴ شرکت داخلی دعوت به عمل آمده است، که تا ۱۹ دی ماه برنده این بخش هم مشخص خواهد شد.

خیرانديش همچنین در پاسخ به سؤال خبرنگار موج در رابطه با آخرین وضعیت اسکله پروژه ایران ال ان جی بیان داشت: کارهای مهندسی ژئوتکنیک اسکله شروع شده و در بخش موج شکن هم تاکنون ۵۲۰ متر وارد دریا شده‌ایم که مراحل تجهیز ماشین آلات هم با سرعت بالایی در حال انجام است.

وی در خصوص حمل محموله‌های تولید شده پروژه هم گفت: در حال حاضر با سه شرکت بین المللی مذاکره داشته‌ایم و در صورتی که بر استفاده از شرکت‌های کشتیرانی داخلی هم تأکید شود، تابع دستورات خواهیم بود.

توانایی آن را داریم که در هر مناقصه‌ای شرکت کنیم

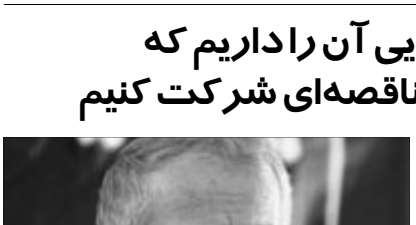

وزیر ارتباطات در فن‌آوری اطلاعات از ارایه‌ی مبلغ حدود یک صد میلیارد ریال در قالب وام به وزارت کشور خبر داد و گفت: این مبلغ اختصاص یافته تا این ارگان خود را تجهیز کرده و ابزار و امکانات لازم را برای برگزاری انتخابات به صورت رایانه‌ای در حد کافی فراهم آورد.

به گزارش خبرگزاری اقتصادی ایران، محمد سلیمانی در پاسخ به اعلام آمادگی وزارت کشور جهت برگزاری انتخابات رایانه‌ای و نیاز آن ارگان به پهنای باند، با بیان این مطلب در جمع خبرنگاران اظهار کرد: انجام انتخابات، بخش بزرگی است که هم ارتباطات و هم پست را با خود درگیر می‌کند.

محمد سلیمانی ادامه داد: امسال وزارت کشور تصمیم گرفته است که انتخابات را به صورت رایانه‌ای برگزار کند که در صورت انجام یک تحول عظیم در IT کشور خواهد بود.

به گفته‌ی وی از بابت پهنای باند مورد نیاز نیز مشکلی ندارد و بستر زیرساختی مهیاست؛ همچنین اعلام کردیم که وزارت کشور نیازهای خود را در نقاط مختلف به ما اعلام کند؛ در بیشتر نقاط کشور، ۹۵ درصد بستر زیرساخت IT فراهم است و حتی روستاها نیز امکان تبادل اطلاعات از طریق شبکه را داشته و دفاتر روستایی قابلیت دارند که پایگاه‌های انتخابات رایانه‌ای باشند چرا که تمام مراکز ICT روستایی دارای لینک ارتباطی K۶۴ هستند.

سلیمانی تصریح کرد: از آن جا که برگزاری انتخابات رایانه‌ای نیازمند سرعت بالایی نیست و پهنای باند بالایی نمی‌خواهد، این امر قابل اجراست و اگر وزارت کشور امکانات و ویژه‌ای را خواستار باشد باید اعلام کند و ما نیز تعهد می‌دهیم که ظرف یک ماه یا ۴۵ روز این امکانات را فراهم کنیم.

وی این ارادهی وزارت کشور را قابل تحسین دانست و افزود: امید است این خدمت بزرگ با استفاده از بستر IT به مردم ارایه شود.

وزیر ارتباطات در فن‌آوری اطلاعات در بخش دیگری از سخنان خود اظهار کرد: عمده‌ی کار امروز در بخش پست استفاده از IT است که در چهار پروژه‌ی بزرگ به بهره‌برداری رسانده شده است تا شبکه‌های پستی به هم اتصال یابند و بتوانند با نصب نرم‌افزارهایی خدمات پستی را ردگیری و مسیریابی کنند.

وی همچنین افزود: این خدمات در حال توسعه است به گونه‌ای که در بسیاری از مراکز کشور هم ارایه می‌شود به طوری که اگر کسی به مرکز پستی مراجعه کند، می‌تواند متوجه شود که مرسوله‌ای که در تاریخ خاصی ارسال شده، در چه نقطه‌ای از مسیر است و تا رسیدن به مقصد مطلوب ردیابی شده.

وی هزینه‌ی این پروژه را با مجموعه هزینه‌ی عمرانی بیش از سه صد میلیارد ریال اعلام کرد که در طول یک سال گذشته انجام گرفته است همچنین تعداد مرسوله در کشور در یک سال گذشته بیش از یک میلیارد جابجایی داشته است و توسط شرکت پست انجام گرفته که این رقم نسبت به دو سال گذشته، بسیار خوب بوده و تقریباً دو برابر شده است؛ سال ۸۴ رقم ۵۴۰ میلیون مرسوله به ثبت رسیده است.

سلیمانی تفکیک: با استفاده از تکنولوژی فن‌آوری اطلاعات هزینه کاهش یافته و کنترل می‌شود و تعریف سرویس‌های جدید و خدمات جدید ارتباطی و هماهنگی خوب با سایر دستگاه‌های اجرایی کشور از موفقیت‌های پست است.

وی در پاسخ به اقدام برخی ارگان‌ها جهت ارایه‌ی خدمات پستی افزود: بخش دفاتر پستی در حوزه‌ی درآمدزایی با علامت سؤال مواجه است و به راحتی نمی‌توان این بخش را درآمدزا کرد.

وزیر ارتباطات ادامه داد: دولت نیز برای پست یارانه قابل توجهی پرداخت کرده و این دستگاه‌های اجرایی اگر برنامه‌ی کسب و کاری بنویسند و درآمد و هزینه را محاسبه کنند متوجه خواهند شد که این بازار سودآور نیست و تنها کار تعامل با این دستگاه‌های اجرایی است.

وی تصریح کرد: انجام فعالیت‌های ذیل تنها از طریق دفاتر پستی مقرون به صرفه خواهد بود و از شهرداری‌ها و کسانی که قصد ارایه‌ی این نوع خدمات را دارند درخواست می‌شود که با مطالعه‌ی مدل کسب و کار و بررسی سودآوری بازار از حضور خود در این بازار خودداری کرده و آن را برای دیگران تخریب نکنند.

وزیر ارتباطات در پاسخ به چگونگی واگذاری صفر تا ۱۰۰ قبوض به پست، گفت: در برنامه‌ی توسعه برخی خدمات برای پست انحصاری است اما معتقدم که پست باید رقابت کند و در این صحنه‌ی رقابت قابلیت‌های خود را نشان دهد چرا که هم از نظر کیفی و هم کارآمدی توانایی دارد در هر مناقصه‌ای شرکت کند.

به گفته‌ی وی در حال حاضر هیچ اجباری از سوی شرکت مخابرات یا شرکت ارتباطات سیار جهت انحصار خدمات به پست وجود ندارد اما در بسیاری از استان‌ها این اتفاق افتاده که صفر تا ۱۰۰ قبوض و حتی قبوض آب و برق و گاز در اختیار پست قرار گرفته است و معتقدم اگر پست از امکانات به خوبی استفاده کند رقیب نخواهد داشت و می‌تواند از عهده‌ی این کار برآید.

وزیر ارتباطات همچنین در مراسم افتتاح همزمان پروژه‌های عمرانی و فن‌آوری اطلاعات شرکت پست، اظهار کرد: فضای کنونی مردم حس رضایت‌مندی از پست است و وقتی اظهار رضایت‌مندی می‌شود مسؤولیت‌ها چند برابر می‌شود.

سلیمانی ادامه داد: مهم‌ترین مساله‌ی قابل بررسی برای مشتری بحث اقتصادی است؛ مردم حاضر به پرداخت هزینه هستند و حق دارد با کمترین هزینه از تنوع سرویس‌ها استفاده کنند.

وی افزود: پست باید سربار هزینه‌ها را کاهش دهد و سرعت عمل بیشتری داشته باشد که این امر مستلزم استفاده از تکنولوژی‌های جدید و اطلاع‌رسانی بیشتر به مردم است تا کیفیت کار و بهره‌وری بالا رود و در نهایت اثر اقتصادی را در زندگی دیده شود؛ مشتری انتظار ندارد که همواره یارانه داده شود اما انتظار در جهت کاهش سربارهاست تا صرفه‌جویی صورت گیرد.

وی با بیان اهمیت در ارایه‌ی تنوع سرویس‌ها گفت: پست باید سرویس‌های جدید را ارایه دهد و نیازهای مشتری را شناسایی و برای رفع آن برنامه‌ریزی کند؛ در روند فن‌آوری اطلاعات مردم نشان دادند که به هر سرویسی که وارد زندگی آن‌ها می‌شود، پاسخ می‌دهند و هزینه پرداخت می‌کنند بنابراین پست نباید منتظر تقاضا بماند و با مطالعه و استفاده از تجربه‌ی دیگران سرویس‌های جدید را راه‌اندازی کند.

سلیمانی با اشاره به شعار پست مبنی بر نبود حضور فیزیکی افراد گفت: این شعار ایده‌آل است اما باید به عنوان هدف به آن نگاه کرد و به آن نزدیک شد تا کمال رضایت مشتری را داشته باشیم؛ بخشی از خدمات، کالاست که مقدار زیادی از آن در دست دولت قرار دارد اما ارایه‌ی خدمات کالاها به صورت‌های مختلف و استفاده از IT باید در رأس کارهای پست قرار بگیرد.

به گفته‌ی وی بسیاری از خدماتی که دولتی و پنهان بوده است باید به صحنه‌ی عمل وارد شود و در آن زمان است که سهم پست مشخص شده و افزایش می‌یابد.

پس از آماده شدن RFP؛ مناقصه برگزار خواهد شد

مدیر کل رایانه و فناوری اطلاعات شرکت ارتباطات زیرساخت گفت: سیستم جامع اتوماسیون مالی- اداری تدارکاتی شرکت ارتباطات زیرساخت تا اوایل سال آینده در این شرکت اجرا می‌شود.

به گزارش ایسکانیوز، مهندس فرجادیان با اعلام این مطلب افزود: در این خصوص مناقصه‌ای در شرکت ارتباطات زیرساخت اجرا و برنده آن نیز مشخص شده است.

وی با اشاره به این موضوع که با اجرای این سیستم این شرکت عملاً به سمتی می‌رود که کاغذ را از سیستم اداری حذف کند، گفت: این اداره کل برآن است تمامی کارهایی که تاکنون به صورت دستی انجام می‌شده است کاملا به صورت الکترونیکی اجرا کند تا موازی کاری اداری حذف و در نهایت سرعت عمل و کارآیی واحدهای مختلف افزایش یابد.

مدیر کل رایانه شرکت ارتباطات زیرساخت در ادامه افزود: به این ترتیب از این پس دیگر نیازی نیست کارمندان برای رسیدگی به درخواست‌های اداری مراحل مختلف را به صورت حضوری طی کنند.

وی توضیح داد: با اجرای این طرح کارمند اطلاعات را مستقیماً وارد سیستم می‌کند و با تأیید مدیر دی‌ربط درخواست وی به صورت الکترونیکی به اداره مورد نظر ارسال و به آن پاسخ داده می‌شود و در نهایت نتیجه به شخص اعلام می‌شود.

مهندس فرجادیان با اشاره به این موضوع که امضای دیجیتالی هنوز در کشور به صورت رسمی مورد استفاده قرارنگرفته است، گفت: در سیستم جامعی که در این شرکت اجرا می‌شود فعلاً از اسکن امضا استفاده می‌شود که می‌تواند قابل استناد باشد و در آزمدت نیز امضای دیجیتال پیش‌بینی شد که جایگزین خواهد شد.

مدیر کل رایانه شرکت ارتباطات زیرساخت در خصوص راه اندازی پرتال سازمان شرکت ارتباطات زیرساخت افزود: مراحل تهیه RFP این پرتال در اداره سامانه‌های اینترنتی این اداره کل دردست اقدام است که پس از آماده شدن RFP مناقصه آن برگزار خواهد شد.

وی گفت: این طرح به صورت جامع نیازهای برون سازمانی و درون سازمانی را پاسخگو خواهد بود.

مدیر کل رایانه شرکت ارتباطات زیرساخت در خصوص اقدامات این اداره کل گفت: هم اکنون توسعه بخش سیستم اتوماسیون اداری از سطح کارشناسی اجرا شده است و همچنین بیش از ۸۰ درصد کارکنان از تجهیزات رایانه‌ای بهره مند هستند علاوه بر این طرح جایگزینی رایانه‌های خارج از رده نیز تا پایان سال اجرا خواهدشد.

ایجاد امنیت انتخاباتی با حساسیت و دقت پی گیری خواهد شد

علی‌اصغر وحیدی گفت: همه باید رعایت قانون، ضابطه و اخلاق در جریان برگزاری انتخابات مجلس هشتم خودمونیم کنیم.

معاون سیاسی ـ اجتماعی استاندار خوزستان اظهارداشت: اگر این نکات رعایت شود می‌توانیم امیدوار باشیم که جو و زمینه‌های لازم برای برگزاری انتخاباتی سالم با مشارکت حداکثری فراهم شود، ولی اگر افراد از حدود خود خارج شود و قانون و ضوابط را رعایت نکنند به برگزاری انتخابات خدشه وارد خواهد شد.

وی افزود: قانون و ضوابط انتخابات باید از سوی همه رعایت شود، کسانی که به عنوان کاندیدا در انتخابات شرکت می‌کنند باید توجه داشته باشند که قانون، تبلیغات انتخاباتی در غیر زمان تعیین شده را منع کرده است. کاندیداها تنها در فرصتی که به صورت قانونی مقرر شده می‌توانند تبلیغ کنند، این نیز بدین معنا نیست که قانون تنها در مجامع عام و عمومی ساری و جاری است، بلکه حتی اگر در منازل و محافل به‌نظاهر خصوصی خود تبلیغ کنند غیر قانونی است و اینها نیز از نظر ما پنهان نیست ـ ما این موارد را ثبت و ضبط می‌کنیم و در زمان لازم در اختیار مراجعی که صلاحیت این افراد را بررسی می‌کنند، قرار خواهیم داد. این موارد به عنوان تخلف منظور می‌شود و قطعا در تعیین صلاحیت کاندیداها، لحاظ خواهد شد.

وحیدی خاطرنشان کرد: در این زمینه به کاندیداها هشدار می‌دهیم که به این تخلفات توجه داشته باشند و اگر در حال حاضر ما به آنها تذکری نمی‌دهیم به معنای آن نیست که این موارد از نظر ما پنهان است یا در مورد آنها اقدامی نمی‌شود، بلکه همه این موارد را در نظر داریم و به موقع در باره آنها اقدام شد. پس به نفع خودشان است که در حال حاضر هیچ اقدام تبلیغاتی نداشته باشند و در مهلت قانونی، تبلیغات را انجام دهند.

وی گفت: در مهلتی نیز که کار تبلیغات انجام می‌شود، کاندیداها باید اخلاق و اخلاق در صدد تخریب افراد مقابل خود برنیایند، زیرا این موارد با شئونات اسلامی سازگار نمی‌باشد.

معاون سیاسی ـ اجتماعی استاندار خوزستان یادآور شد: انتظار داریم همه کاندیداها اخلاق انتخاباتی را رعایت کنند، از سوی دیگر دستگاه‌های اجرایی نیز به هیچ عنوان مجاز نیستند از امکانات دولت و نیروهای دولتی برای تبلیغ یا علیه کاندیداها استفاده کنند.

وی تصریح کرد: اگر در این زمینه مواردی مشاهده شود با مدیران دستگاه‌های مربوطه و کارمندانی که تخلفات را انجام می‌دهند، برخورد کرده و در هیأت نخلفات اداری به تخلف آنها رسیدگی خواهد شد. این تذکر را باید به مدیران دستگاه‌ها یادآور شد و اینها را به استفاده از بودجه و امکانات و تجهیزات مجموعه خود برای تبلیغ یا علیه کاندیداها، برحذر داشتیم.

وحیدی عنوان کرد: در مجموع با توجه به این که هنوز با زمان برگزاری انتخابات فاصله داریم، باید توجه داشته باشیم که جو استان را انتخاباتی نکنیم زیر جو انتخاباتی به مردم لطمه می‌زند. زمانی که جو انتخاباتی حاکم شود همه توجه افراد به مباحث انتخاباتی جلب می‌شود و فرصت و مجال تخریب بیشتر کاندیداها به وجود می‌آید و مسائلی که باید به عنوان مشکلات مردم و پروژه‌هایی که باید انجام شود و کارهای اجرایی استان، لطمه خواهند خورد.

وی بیان کرد: نباید اجازه دهیم که جو انتخاباتی شود. انتخاباتی شدن زود هنگام جو استان به خیر و صلاح مردم و پیشرفت جامعه نیست. دلیل تعیین زمان مشخص برای انجام امور تبلیغاتی در قانون نیز برای متمرکز شدن مسائل انتخابات در زمان مشخص است تا با اجرای تمهیدات لازم، کمترین لطمه‌ها به جامعه وارد شود.

معاون سیاسی ـ اجتماعی استاندار خوزستان ادامه داد: مراقب هستیم که این جو در استان ایجاد نشود و روند ساده‌ای در برگزاری انتخابات داشته باشیم. وی اضافه کرد: امسال بهتر از سال‌های قبل شاهد برگزاری انتخاباتی با شکوه و با مشارکت حداکثری خواهیم بود. هر چه قدر که مردم به روند برگزاری انتخابات اطمینان بیشتری داشته باشند، در مشارکت حداکثری آنها نیز تأثیرگذار خواهد بود.

امیدوارم با همکاری همه عوامل، اعتماد لازم در مردم به وجود آید و احساس نکنند که تحت تأثیر جریانات یا اشخاص خاص، آرای‌شان به سمت و سوی خاصی هدایت شود.

وحیدی اظهار داشت: اگر همه اخلاق اسلامی و ضوابط و قانون را رعایت کنند، قطعاً تأثیر آن در مشارکت حداکثری مردم خواهیم دید. بزرگ‌ترین موفقیتی که در انتخابات مجلس هشتم می‌توان به دست آورد، مشارکت حداکثری مردم است. مشارکت حداکثری مردم، بهترین پشتوانه برای نظام و انقلاب است.

وی افزود: از چه از صندوق‌های رأی بیرون می‌آید باید به صلاح جامعه و مردم می‌دانیم. خوشبختانه مردم از آگاهی و هشیاری لازم برخوردارند که فریب نخورند و به خوبی برای سرنوشت خود تصمیم بگیرند.

معاون سیاسی ـ اجتماعی استاندار خوزستان خاطرنشان کرد: قطعاً یکی از مسائلی که به عنوان اولویت مدنظر ماست ایجاد بستر امنیتی لازم است. ایجاد بستری امن برای برگزاری انتخابات در مشارکت حداکثری مردم، مورد توجه ما در پیش از انتخابات و همچنین در زمان انتخابات است. مسلما در زمان برگزاری انتخابات، ایجاد امنیت انتخاباتی با حساسیت و دقت بیشتری پی‌گیری خواهد شد.

آغاز ساخت واحدهای مسکونی طرح مسکن مهر با حضور وزیر مسکن

مدیرعامل شهر جدید شیرین شهر گفت: به زودی عملیات اجرایی ساخت واحدهای مسکونی طرح مسکن مهر در شهر جدید شیرین شهر با حضور وزیر مسکن و شهرسازی آغاز می‌شود.

علی الیاسی توضیح داد: ۱۰۰ هکتار از اراضی جهت احداث واحدهای مسکونی، خدماتی و تجاری آماده‌سازی شده و هم‌اکنون آماده واگذاری به تعاونی‌ها، انبوه سازان و سایر متقاضیان دریافت زمین است.

وی با تشریح اقدامات انجام شده در شیرین شهر، اظهارداشت: هم اکنون در حال واگذاری زمین به تعاونی‌های متقاضی هستیم. ساخت ۸۷۰ واحد مسکونی، ویلایی و آپارتمانی نیز در یکی از محلات جدید شهر ۷۰ درصد پیشرفت فیزیکی داشته است.

الیاسی از راه‌اندازی فاز نخست تصفیه‌خانه آب شرب شیرین شهر در آینده نزدیک خبر داد و خاطرنشان کرد: اجرای فاز نخست تصفیه‌خانه آب شرب شهر با ظرفیت ۱۵ لیتر در ثانیه از جمله فعالیت‌هایی است که حل اجراست. این تصفیه‌خانه با طراحی و نصب تجهیزات مدرن به عنوان اولین تصفیه‌خانه هوشمند در استان خوزستان به زودی راه‌اندازی و وارد مدار خواهد شد.

جدید شیرین شهر، امکان استفاده از این رودخانه را در ساختار کالبدی شهر به عنوان یک محور طبیعی، تفریحی و اتصالی زیبا بین شهر جدید و اهواز به وجود آورده است. به نظر می‌رسد می‌توان محور ساحلی شرق کارون را از اهواز تا شیرین شهر ادامه داد و تبدیل به یک محور گردشگری و تفریحی بی نظیر در سطح خاورمیانه نمود. به همین منظور یک محور گردشگری از امتداد جاده ساحلی شرق کارون به طول ۲۰ کیلومتر به مجموعه بزرگ ۱۳۰ هکتاری گردشگری، تفریحی، توریستی شیرین شهر متصل و سپس از ورودی شمالی شهر ماننده یک کمربند گردشگری در مرکز شهر عمل نموده و از جاده جنوبی شیرین شهر به محور اهواز ـ آبادان متصل خواهد شد. عملیات اجرایی ایجاد فضای سبز این محور آغاز شده است.

شهر جدید شیرین شهر در ۲۱ کیلومتری جنوب اهواز و در شرق رودخانه کارون برای اسکان یکصد و بیست هزار نفر در محدوده‌ای در حدود ۲ هزار هکتار برنامه‌ریزی شده است که کلیه سرانه‌های شهری در زمینه‌های بهداشت، آموزش، درمان، ورزش، فضای سبز، آموزش عالی، تفریحی، رفاهی، فرهنگی و تجاری برابر استانداردهای روز شهرسازی در نظر گرفته شده است.

برپایی جشن سالگرد تأسیس شرکت ملی حفاری ایران کلید خورد

مقدمات برپایی آیین‌های جشن بیست و هشتمین سالگرد تأسیس شرکت ملی حفاری ایران در محل استقرار این شرکت در اهواز کلید خورد.

رییس روابط عمومی شرکت ملی حفاری ایران گفت: با توجه به اهمیت و نقش اساسی صنعت حفاری در فرآیند تولید نفت و گاز و این که این صنعت در قالب یک شرکت پس از پیروزی انقلاب شکوهمند اسلامی به فرمان حضرت امام خمینی (ره) تأسیس شد، بزرگداشت این روز از جایگاهی ویژه برخوردار است. محمد داوودی با بیان این که آیین‌های بزرگداشت سالروز تأسیس شرکت ملی حفاری ایران با هدف تبیین و تشریح نقش مهم شرکت در بروسه تولید نفت و گاز در خانواده‌های کارکنان، سازمان، کشور و خارج از کشور برگزار خواهد شد، افزود: در رأس این برنامه‌ها، حضور مدیران این شرکت در مرقد مطهر امام خمینی (ره) و ادای احترام و تجدید میثاق با آرمان‌های بنیانگذار جمهوری اسلامی قرار دارد. داوودی اظهار داشت: همچنین به مناسبت اول دی ماه با حضور مقام‌ها و مسؤولان کشوری، مدیران استانی، مدیران و مسؤولان وزارتی، نمایندگان مردم استان در مجلس شورای اسلامی، اعضای کمیسیون انرژی، نمایندگان شرکت‌های داخلی و خارجی طرف قرارداد و مدیران و رؤسای واحدهای ستادی و عملیاتی شرکت، آیین ویژه‌ای در اهواز برگزار می‌شود. رییس روابط عمومی شرکت ملی حفاری ایران دربارهٔ برگزاری پنجمین نمایشگاه توانمندی‌های صنعت حفاری ایران گفت: با توجه به استقبال شرکت‌ها، تولیدکنندگان و سازندگان داخلی از نمایشگاه‌های گذشته و دستاوردهای آن برای شرکت نمایشگاه امسال در فضایی وسیع‌تر با تعداد شرکت‌های بیشتر برگزار می‌شود.

وی با اشاره به مصادف شدن مراسم امسال در میان دو عید بزرگ قربان و غدیر خم افزود: به همین مناسبت، برنامه‌های فرهنگی، هنری و ورزشی سال جاری، تنوع بیشتری دارد. داوودی جشنواره جنگ فرهنگی هنری برای کارکنان و خانواده‌های آنها، تزیین و چراغانی اماکن، صرفه‌جویی پرداخت و گفت: ازنوی از پایه‌های اصلی توسعه هر کشور محسوب می‌شود که با کمبود آن در فعالیت‌های جامعه نقصان حاصل می‌شود.

محمد امین انصاری با اشاره به رشد بالای مصرف انرژی در ایران اظهارداشت: مصرف برق در ایران به بیش از چهار برابر مصرف جهانی آن است.

گفتنی است، در این سیمار یک روزه که با حضور ۳۰۰ نفر از زنان خانه‌دار و شاغل در ادارات ـ سازمان‌ها و نهادهای دولتی شهرستان ماهشهر برگزارشد دو تن از کارشناسان مدیریت مصرف برق شرکت برق منطقه‌ای خوزستان به بیان راهکارهای استفاده بهینه از برق پرداختند.

برگزاری سمینار مدیریت مصرف برق در ماهشهر

سمینار مدیریت مصرف برق به منظور نشان دادن اصول صحیح و به صرفه استفاده از وسایل برقی و صرفه‌جویی در مصرف برق خانگی و اداری در تالار شهید آوینی ماهشهر برگزار شد.

در این سمینار یک روزه مدیر امور برق شهرستان ماهشهر گفت: در شهرستان ماهشهر ۳۸ هزار مشترک تک فاز ۱۰۵۰۰ هزار مشترک سه فاز و ۵۴۰ انشعاب دیماند وجود دارد که سالانه ۱۶۰ میلیارد ریال برق مصرف می‌کنند.

کریمی افزود: ۱۵ ایستگاه برق و ۱۷۰۰ کیلومتر خطوط توزیع در این شهرستان برق مشترکین را تأمین می‌کنند.

وی انتشار مطالب غیرمجاز را یکی از مشکلات تأمین برق مشترکین مجاز دانست و گفت: ۲۰ هزار انشعاب غیر مجاز در این شهرستان وجود دارد که بیش از ۸۰ درصد برق را مصرف می‌کنند و سالانه میلیاردها ریال به شبکه برق خوزستان خسارت وارد می‌کنند.

مشاور مدیرعامل برق منطقه‌ای خوزستان در امور بانوان نیز در این سمینار گفت: استفاده بی‌رویه از برق علاوه بر هدر دادن هزینه‌های گران تولید برق در سطح ملی باعث افزایش چشمگیر هزینه‌های قبض مصرفی برق خانوده‌ها می‌شود.

شهناز احمدی روزبهانی افزود: زنان به عنوان نیمی از جمعیت کشور زیر بنای ساختار خانواده را تشکیل می‌دهند که می‌توانند نقش به سزایی در آگاهی رسانی به اعضای خانوده درمدیریت مصرف برق داشته باشند. در ادامه این سمینار رییس گروه مدیریت مصرف شرکت برق منطقه‌ای خوزستان به اهمیت برق در زندگی و توصیه قرآن به صرفه‌جویی برداخت و گفت: اثرات زیانبار استفاده بی‌رویه از برق در سطح ملی باعث افزایش چشمگیر هزینه‌های قبض مصرفی برق خانوده‌ها می‌شود.

مناقصه طرح احداث پالایشگاه هرمز برگزار شده است

معاون وزیرنفت در امور پالایش و پخش فرآورده‌های نفتی در پاسخ به نامه استانداری ـ گفت: «اعتقادی به استعفا ندارم و به اجرای نیز توصیه نمی‌کنم».

به گزارش ایرنا، «محمدرضا نعمت‌زاده» در نشستی خبری، گفت: درطول خدمت خود یک‌بار درشرکت توانیر استعفا دادم که‌دلیل خاصی داشت. انتصاب در دستگاه‌های دولتی روی سلسله مراتب است و درمورد خودم دراین شرکت (شرکت ملی پالایش و پخش فرآورده‌های نفتی ایران) قرار به جابجایی نیست و حداقل خودم اطلاع ندارم.

وی درخصوص کاهش سهمیه بنزین خودروهای عمومی دوگانه‌سوز تصریح کرد «این امر از ماه آینده اجرا می‌شود» اما در تقاضای از کشور که هنوز تأسیسات عرضه گازطبیعی فشرده به طور کامل مهیا نشده، ملاحظاتی وجود دارد».

به گفته معاون وزیر نفت، کاهش سهمیه‌بنزین خودروهای شخصی دوگانه‌سوز نیز به دلیل مشکلات باقی مانده در تأمین جایگاه‌های مورد نیاز به تعویق افتاده است.

نعمت‌زاده در خصوص اتهام برخی نمایندگان مجلس به‌دست‌اندرکاران وزارت نفت برای قاچاق بنزین، به طنز، گفت «قاچاقچی‌ها دستشان را بلند کنند».

وی افزود: برخی مواقع توهماتی به وجود می‌آید که خدای ناکرده دولت می‌تواند در این زمینه‌ها دست داشته باشد. اما مصرف و واردات بنزین را چند نهاد کنترل می‌کنند و به‌هیچ عنوان امکان این امر وجود ندارد. باید تلاش کنیم بازدیدهای بیشتری را برای نمایندگان مجلس از فرایند کار واردات ترتیب دهیم که با روش کار آشنایی بیشتری پیدا کنند.

معاون وزیرنفت در امور پالایش و پخش فرآورده‌های نفتی، همچنین گفت «با قاطعیت می‌توان گفت که با سهمیه‌بندی بنزین، قاچاق آن به طور کامل قطع شده است، اما می‌توان اظهارداشت که نزدیک صفر شده است».

مناقصه‌های اعلام شده از سوی دولت چند بار لغو شده است

وزیر انرژی ترکیه تائید کرد که درخواست‌هایی از شرکت‌های داخلی و خارجی برای مشارکت در ساخت نیروگاه هسته‌ای برای این کشور، ارائه شده است.

به گزارش مهر، به نقل از روزنامه زمان، «حلمی گولر» گفت که ملاک‌ها و مقررات مربوط به انتخاب و گزینش مؤسسات برای ساخت سه نیروگاه هسته‌ای برای ترکیه طی یک ماه آینده اعلام خواهد شد و زمانی که این اطلاعات منتشر شود شرکت‌های علاقمند می‌توانند درخواست‌های خود را برای مشارکت در این پروژه‌ها ارائه کنند.

گولر در پاسخ به سؤالی در این باره اضافه کرد: علاقه زیادی در بیمانکاران داخلی و خارجی برای مشارکت در ساخت این نیروگاه‌های هسته‌ای وجود دارد که البته طرف‌های خارجی عمدتا مؤسسات هسته‌ای هستند نه کشورها.

گفتنی است که قانون شماره ۵۷۱۰ که اخیراً در یکی از مجلات و نشریات رسمی ترکیه منتشر شده، به دولت اجازه می‌دهد تا با شرکت‌های متخصص برای ساخت نیروگاه هسته‌ای قرارداد ببندد.

همچنین بر اساس این قانون دولت ترکیه باید طی یک ماه ملاک‌ها و شرایطی را که باید شرکت‌ها حائز آن باشند، اعلام کند.

به گزارش مهر، ترکیه بیش از ۲۰ سال است که برای ساخت نیروگاه هسته‌ای برنامه‌ریزی کرده و این کشور اعلام کرده است که در دسعد ساخت سه نیروگاه هسته‌ای است، اما مناقصه‌هایی که از سوی دولت اعلام می‌شود برای چند بار لغو شده است که عمدتاً به سبب فقدان بودجه و سرمایه از سوی دولت بوده است.

کوتاه از شهرستان

گرامیداشت هفته بسیج و تجلیل از بسیجیان فعال

در سالروز ولادت ثامن‌الائمه حضرت امام رضا (ع) و آغاز هفته بسیج از بسیجیان نمونه تجلیل به عمل آمد.

سید حمید حسینی رییس روابط عمومی اداره کل راه و ترابری استان مازندران با اعلام این خبر افزود: همزمان با ولادت با سعادت هشتمین گوهر تابناک آسمان امامت و ولایت حضرت امام رضا (ع) و در اولین روز هفته بسیج که با نام (بسیج ـ قرآن و ولایت) نامگذاری شده بود، در مراسمی ضمن گرامیداشت هفته بسیج از بسیجیان فعال اداره کل قدردانی شد.

در این مراسم باشکوه که با حضور گسترده همکاران و بسیجیان همراه بود، یکی از مداحان اهل بیت با مولودی خوانی در وصف ائمه، فضای معنوی ایجاد کرد. در ادامه نیز فرماندهی پایگاه مقاومت گزارش کوتاهی از فعالیت‌های بسیج و عملکرد آن را ارایه نمودند.

حفاری و تکمیل ۳ حلقه چاه توسعه‌ای و تعمیری زودتر از برنامه

حفاری چاه توسعه‌ای شماره ۳۳۳ مارون و چاه تعمیری شماره ۳۲ نفت سفید با استفاده از دکل‌های حفاری شماره ۴۶ و ۸۵ فاتح در حوزه عملیاتی شرکت ملی مناطق نفت‌خیز جنوب انجام شد. همچنین حفاری یک حلقه چاه تعمیری دیگر با استفاده از دکل حفاری دریایی مورب (ابوذر) برای شرکت فلات قاره در خارگ صورت گرفت.

شرکت ملی حفاری ایران در سال‌های اخیر اهتمام ویژه‌ای در زمینه ارتقای سطح دانش فنی کارکنان و روزآمد کردن دستگاه‌های حفاری داشته که از جمله دستاوردهای آن، اجرای پروژه‌های حفاری زودتر از موعد است.

دکل شماره ۸۵ فاتح از دکل‌های سنگین حفاری ساخت داخل و به سیستم‌های گردانند فوقانی (تاپ درایو) و تصفیه گل مجهز است؛ دکل دریایی مورب نیز از دکل‌های کم‌نظیر در جهان است که متخصصان داخلی تعمیرات اساسی آن را برای نخستین بار در کشور و در اولین سال جاری با موفقیت در اهواز انجام دادند.

اهدای بیش از ۸۸ لیتر خون توسط کارکنان پتروشیمی مارون

به گزارش روابط عمومی پتروشیمی مارون، کارکنان این مجتمع در مدت ۷ روز کاری ۱۹۶ واحد خون اهدا کردند. در جسته زادروز هشتمین پیشوای مهربانی حضرت امام رضا(ع)، ۱۹۶ نفر از کارکنان مجتمع پتروشیمی مارون در آیین معنوی اهدای خون شرکت کردند.

به گفته یکی از اعضای تیم سیار پایگاه انتقال خون، در این آیین که به دعوت روابط عمومی مجتمع و واحد خدمات اداری و با حضور واحد سیار پایگاه انتقال خون آبادان انجام شد، بیش از ۸۸ لیتر خون از سوی نیکوکاران پتروشیمی مارون اهدا شد. شایسته گفتن است که به دلیل استقبال بی‌نظیر همکاران این برنامه در آینده‌ی نزدیک تکرار خواهد شد.

پیشرفت ۸۰ درصدی بزرگ‌ترین تقاطع غیر هم‌سطح خاورمیانه

مدیر کل راه و ترابری خوزستان گفت: عملیات اجرایی بزرگ‌ترین تقاطع غیر هم سطح خاورمیانه در خوزستان بیش از ۸۰ درصد پیشرفت کار دارد.

«خیرالله خادمی» طول کلی این تقاطع غیر هم سطح را ۱۰ کیلومتر و محل آن را ابتدای آزادراه خلیج فارس حد فاصل اهواز به بندر امام خمینی ذکر کرد. وی گفت: برای احداث این تقاطع غیر هم سطح که بزرگ‌ترین تقاطع غیر هم سطح بتنی خاور میانه است ۱۷۰ میلیارد ریال از محل اعتبارات ملی ساخت آزاد راه خلیج فارس در نظر گرفته شده است.

مدیر کل راه و ترابری خوزستان هدف از ساخت این تقاطع را روان‌سازی ترافیک درون و برون شهری اهواز و هدایت آن به آزاد راه خلیج فارس اعلام کرد. وی عرض این تقاطع را نیز ۲۳ متر ذکر کرد.

چاپ کتاب بهره‌برداری نیروگاه بخار توسط کارشناس نیروگاه رامین

مهندس مصطفی صادقی مدیر امور بهره‌برداری بخار فاز یک نیروگاه رامین با تألیف جلد اول کتابی کاربردی در خصوص اصول بهره‌برداری نیروگاه‌های حرارتی دومین کار تحقیقاتی و نوشتاری خود را به علاقمندان صنعت نیروگاهی عرضه داشت.

مهندس مصطفی صادقی موفق شده پیش‌نویس این کتاب را در دو جلد تهیه نماید و تاکنون جلد اول آن را به زیر چاپ ابتدایی جهت علاقمندان رفته است.

وی در تشریح خصوصیات این کتاب اظهار داشت: جلد اول این کتاب بیشتربه تجهیزات جانبی توربین پرداخته که مطالعه آن سبب ارتقای دانش کاری هر ایرانور و تکنسین شاغل در بهره‌برداری با درک عملی از شرایط واقعی خواهد شد.ا

ما علاقمندان می‌توانند جهت ارتقای سطح آگاهی علمی خود علاوه بر مطالعه مباحث ترمودینامیک، سیالات و انتقال حرارت در این کتاب تحقیقاتی و کاربردی به کتاب‌های مرجع دانشگاهی نیز مراجعه کرد تا همواره بر حجم اطلاعات فنی خود بیافزایند.

مدیر امور بهره‌برداری بخار واحدهای شماره یک و دو نیروگاه رامین افزود: در جلد دوم به تجهیزات جوش، الکتریک و ابزار دقیق اشاره شده و علاوه بر آن نیز در مورد نحوه راه‌اندازی تک تک تجهیزات، اصول و روش‌های نگهداری و تعمیرات پیگیرانه دستگاه‌ها (نت) و کلیه وقایع و حوادث مهم ایجاد شده در واحدو راهکارهای مناسب جهت جلوگیری از حوادث مشابه نیز حوادث شرح داده خواهد شد که امیدواریم تا پایان سال ۸۶ جلد دوم نیز چاپ شود.

پروژه قطار السریع اصفهان ـ تهران و ۷ درصد پیشرفت فیزیکی

حسن‌نیا، رییس شورای حمل و نقل استان اصفهان به همراه حجت‌الاسلام والمسلمین حسینی نماینده برخوار و میمه و بخشدار این شهر و مدیر کل راه و ترابری استان اصفهان طی بازدید از مراحل پیشرفت فیزیکی اجرای قطار سریع السیر اصفهان ـ تهران گفت: این پروژه تاکنون ۷ درصد پیشرفت فیزیکی داشته است.

وی افزود: با توجه به بررسی‌های اقتصادی و ترافیکی انجام شده مسیر قم ـ دلیجان ـ میمه ـ موجه خورت و اصفهان به عنوان مسیر مورد نظر قطار سریع‌السیر انتخاب شده و گفت در حال حاضر در دو قطعه ۱۵۰ کیلومتری توسط شرکت سیمین سیاهان و ۹۰ کیلومتری توسط قرارگاه سازندگی خاتم‌الانبیا در دست ساخت است.

حسن‌نیا ضمن اشاره به هزینه یک میلیارد یورویی این پروژه بیان کرد: قطار سریع‌السیر اصفهان ـ تهران با سرعت ۲۵۰ کیلومتر در ساعت و با بهره‌گیری از نیروی برق به عنوان نیروی محرکه، اولین قطار سریع‌السیر بین شهری ایران شد.

رییس شورای حمل و نقل استان اصفهان اظهار داشت: این پروژه با توجه به آمار تردادهای سالانه‌ای که در راه‌های کشور و دارا بودن مشخصه‌هایی چون صرفه‌جویی در وقت، ایمنی، راحتی، محیط‌زیست و حجم بالای به جابی مسافر از اهمیت بالای برخوردار است. در پایان مدیر کل راه و ترابری استان اصفهان افزود: طول مسیر کمتر از ۳۰۰ کیلومتر است که به صورت دوخط برقی طراحی شده و طول تونل‌های این مسیر ۳ هزار ۹۰۰ متر است.

کوتاه از شهرستان

در مسابقات تنیس، برق نیروگاه رامین رتبه اهواز را به آتش کشید

تیم تنیس روی میز نیروگاه رامین در هفته دوم مسابقات لیگ تنیس روی میز کشور موفق شد با شکست دادن تیم مناطق نفت‌خیز جنوب، که از حریفان قدر این دور از مسابقات می‌باشد شگفتی هفته دوم مسابقات را به نام خود ثبت کند.

میلاد مرادی، مربی و سرپرست تیم نیروگاه رامین با اعلام این خبر گفت: در این مسابقه نفس گیر ما دارای تاکتیک خاصی بودیم که حریف از این تاکتیک تیمی ما اطلاعی نداشت و آن انگیزه بالای بازیکنان و صرف کردن فعل توانستن بود که توانستیم تیم برمهره و امکانات نفت اهواز را با همه بزرگانش با نتیجه خیره کننده پنج بر یک شکست دهیم.

شایان ذکر است اعضای تیم شامل: بهروز المامی، یوسف سلیمانی، آرش شیروانی، رامین شریعتی، امین طهماسبی، رضا عبداله‌زادی، محمد موچگانی، رضا تقی‌زاده شوشتری، وحید صافری، عبدالرسول جابری، مسعود نظری‌زاده، جمال فتاحی و جاسم متقی به سرپرستی میلاد مرادی بوده است.

کسب رتبه برتر جشنواره قرآن و عترت دانشگاه‌های کشور

به گزارش روابط عمومی دانشگاه آزاد اسلامی واحد ورامین ـ پیشوا در مراسم اختتامیه بخش کتبی این مسابقات که در رامسر برگزار شد، از استادان برتر این دوره از مسابقات تقدیر شد. این مسابقات در ۱۰ رشته برگزار شد که یعقوب جوادی، عضو هیأت علمی این واحد دانشگاهی توانست رتبه برتر در رشته ترجمه سوره مؤمنون به انگلیسی را به دست آورد که مورد تشویق دبیرخانه همایش قرار گرفت.

کسب مدال طلای مسابقات جهانی کاراته ترکیه

به گزارش روابط عمومی دانشگاه آزاد اسلامی واحد ورامین ـ پیشوا، علی مرافی دانشجو این واحد دانشگاهی در مسابقات جهانی کاراته ترکیه در وزن ششم توانست مقام اول وزن خود را کسب و مدال طلا را به گردن آویزد.

ضمناً جهت کسب اطلاعات بیشتر به وب‌سایت روابط عمومی این واحد دانشگاهی به آدرس WWW.IAUVNEWS.COM مراجعه نمایید.

برگزاری مرحله اول جشنواره بزرگ نهج‌البلاغه

به گزارش روابط عمومی پتروشیمی مارون، مرحله اول از دومین جشنواره بزرگ نهج‌البلاغه در این مجتمع برگزار شد. در این جشنواره بزرگ که به ابتکار روابط عمومی پتروشیمی مارون، در سه مرحله برگزار شد، جمع کثیری از کارکنان و خانواده‌های آنان شرکت کرده‌اند که برندگان هر مرحله ضمن دریافت جوایز نقدی از امکان شرکت در مرحله به نیز برخوردار خواهد شد.

شایان ذکر است که این رقابت معنوی برای دومین سال پیاپی در مجتمع پتروشیمی مارون برگزار می‌شود و با داشتن برندگان، نهج‌البلاغه‌ی نفیس، جوایز نقدی، سکه‌های طلا و نیز سفرهای زیارتی به مکه مکرمه، سوریه و مشهدالرضا(ع) خواهد بود.

استفاده از مدل کردن چاه well modeling جهت بهینه سازی تولید

نفتروح‌اله افلاطونی دانشجوی کارشناسی ارشد رشته مهندسی نفت مخازن هیدروکربوری استفاده از مدل کردن چاه جهت بهینه‌سازی نحوه تولید نفت در تعدادی از چاههای میدان مارون را مورد مطالعه قرار دادهدف اصلی این پروژه کاربرد روش (مدل کردن چاه) جهت مطالعه عملکرد چاه می‌باشد. روش مذکور تنها با مطالعه یک چاه و محیط پیرامونش پرداخته و با استفاده از شبیه‌سازی سعی در پیش‌بینی عملکرد چاه می‌نماید. بدین‌وسیله می‌توان به سؤالاتی در خصوص ارزیابی انواع مختلف تکمیل چاه، پیش‌بینی پدیده مخروطی شدن سیالات در مخزن و آنالیز داده‌های چاه‌آزمایی پاسخ داد.

مدل‌های چاه شامل ترکیبی از داده‌های زمین‌شناسی، مهندسی مخزن و مهندسی نفت می‌باشد که جهت آنالیز عملکرد چاه از همه این اطلاعات استفاده می‌شود. همچنین در این روش انجام آنالیز اقتصادی و بهینه کردن تولید نیز صورت می‌گیرد. افلاطونی این پروژه را روی دو حلقه از چاه‌های میدان اهواز انجام داد که اهداف اصلی پروژه‌ی شامل تفسیر و آنالیز داده‌های چاه‌آزمایی، پیش‌بینی رفتار فشاره‌چاهی، بدست آوردن اطلاعات در مورد چاه و مخزن، تعیین روش‌های تولید بهینه از چاه و در نهایت بررسی مکانیسم تولید اولیه مخزن بود. در این مطالعه برای تفسیر داده‌های چاه‌آزمایی از نرم‌افزار pansystem و برای ساختن مدل چاه‌ها از شبیه‌ساز اکلیپس ۱۰۰ استفاده شده است.

اولین نشست هم اندیشی معاونت امور فنی (حفاری) و شرکت پیراحفاری ایران

اولین نشست هم اندیشی بین معاونت مدیریت امور فنی (حفاری) و شرکت پیراحفاری ایران در سالن کنفرانس این شرکت با حضور معاون مدیر امور فنی شرکت ملی مناطق نفت‌خیز جنوب و جمعی از رؤسای عملیاتی این معاونت در حضور مدیر عامل شرکت پیراحفاری ایران و هیأت مدیره برگزار شد. در این نشست که با موضوع «بررسی مشکلات و راهکارهای مناسب جهت تسریع در روند عملیات حفاری» برگزار شد، مشکلات موجود مورد نقد و بررسی قرار گرفته و پیشنهادهایی در زمینه رفع این مشکلات و توسعه همکاری‌ها ارایه گردید.

همچنین موضوع تهیه کالای مورد نیاز شرکت پیراحفاری ایران مورد بررسی قرار گرفت و با ارایه راه حل‌هایی در راستای مرتفع نمودن این مشکلات و رسیدن کالاها با صرف کمترین فرصت زمانی و استفاده در عملیات پیراحفاری، همراه بود. در خاتمه مقرر گردید جلسه بعدی در بهمن ماه سال جاری در اداره کل حفاری برگزار شود.

سه میلیارد ریال برای ایجاد فضای سبز شهرک صنعتی ایذه

سرپرست فرمانداری شهرستان ایذه گفت: امسال سه میلیارد ریال به ایجاد فضای سبز و تأمین روشنایی شهرک صنعتی ایذه اختصاص یافته است. «خداداد محمدی» در جلسه ساماندهی شهرک صنعتی ایذه با اعلام این مطلب با اشاره به لزوم تقویت شاخص‌های اشتغال و سرمایه‌گذاری در شهرک صنعتی ایذه از دستگاه‌های ذیربط خواست با استفاده از تسهیلات بانکی از واحدهای دولتی حمایت شود.

وی بدون اشاره به متراژ زمین و اگذاری به واحدهای تولیدی افزود: از ۵۵ هکتار شهرک صنعتی ایذه تاکنون به ۲۲ واحد صنعتی زمین واگذار شده است که از این تعداد، سه واحد آن به بهره‌برداری رسیده و ۱۰ واحد در شرف تکمیل و بقیه غیر فعال است.

«محمدی» اظهار داشت: این شهرک تا واگذاری زمین به ۱۶۰ واحد تولیدی صنعتی قابل توسعه است که با فعال شدن این واحدها، برای یک هزار و ۷۰۰ نفر شغل ایجاد می‌شود.

طرح پاکسازی مناطق آلوده در خوزستان اجرا شد

معاون هماهنگ‌کننده فرماندهی انتظامی خوزستان از اجرای طرح پاکسازی مناطق آلوده به مدت چهار روز در سطح استان خبر داد.

«عبدالعلی زارع» افزود: این طرح در راستای طرح ارتقای امنیت اجتماعی اجرا و دهزار و ۲۰۰ نفر از مزاحمان خیابانی ارشاد و راهنمایی شدند. وی اضافه کرد: همچنین در این طرح ۶۸ دستگاه خودرو و ۱۷۶ دستگاه موتورسیکلت به دلیل آلودگی صوتی توقیف شدند.

زارع گفت: دستگیری ۴۵۶ نفر از متجاوزان به حریم اجتماعی که تعدادی از آنها پس از مشاوره با اخذ تعهد کتبی آزاد شدند، ۲۴۲ بار بازدید محسوس و نامحسوس از فروشگاه‌ها، ۱۵۵ جلسه توجیهی در سطح اصناف، مدارس و ادارات و دستگیری ۲۸۰ نفر به دلیل ایجاد آلودگی صوتی از جمله فعالیت‌های صورت گرفته در این طرح بوده است.

ردیف	تاریخ انتشار روزنامه	روز	مهلت دریافت یا بازه‌ها، محل‌ها	نشانی مناقصه‌گزار	نام مناقصه‌گزار	موضوع اوراق
						گروه کاری: **مزایده
۱	۱۳۸۶/۰۹/۱۱ مناقصه	۱۲	۸۶/۹/۲۳	ارک، انتهای قلعه مقام اداره‌کل کتیبه امداد امام خمینی (ره) استان مرکزی، اداره دفتر، تلفن: ۰۸-۳۳۷۲۰۱۰۳	اداره‌کل کتیبه امداد امام خمینی (ره) استان مرکزی	مزایده فروش یک‌دستگاه گراتر جاری به اقشام بازیگرک واقع در خیابان بهارت و ...
						گروه کاری: *متفرقه
۲	۱۳۸۶/۰۹/۱۰ نوبت اول	۱۴	۸۶/۹/۲۳	تهران، میدان آزادی، اول ج بیهقی، روبروی فروشگاه شهروند، ۰۲۱-۸۸۵۴۶۲۱۵	شرکت بافنده‌های مدارات نوآوری	تهیه، طراحی، ساخت، نصب و راه‌اندازی سیستم کنترل دسترسی و حضور و غیاب
۳	۱۳۸۶/۰۹/۱۰ نوبت اول	۱۴	۸۶/۹/۲۳	تهران، میدان آزادی، اول ج بیهقی، روبروی فروشگاه شهروند، ۰۲۱-۸۸۵۴۶۲۱۵	شرکت بافنده‌های مدارات نوآوری	تهیه، طراحی، ساخت، نصب و راه‌اندازی سیستم کنترل دسترسی و حضور و غیاب
۴	۱۳۸۶/۰۹/۱۰ نوبت اول	۱۴	"۲۰ روز پس از انتشار آگهی	تهران، خ شهید مطهری، بعد از خ شهید مفتح، پ ۱۶۷، ۱ ط، اداره تدارکات و عملیات کالا، واحد شناسایی و بررسی، تلفن: ۸۸۵۰۴۰۴۰	شرکت ملی گاز استان تهران	خرید ۱۰۰ تن هاپلاندس
۵	۱۳۸۶/۰۹/۱۰ نوبت اول	۱۴	"۲۰ روز پس از انتشار آگهی	شهرک صنعتی شهید رجایی، خ ۲۰ متری، بلوار ۱۲ متری، پ ۱۲۰، تلفن: ۸۸۹۰۰۰۰۰	شرکت فرهنگی ورزشی نور	بررسی و کارشناسی ورزشگاه ۲۲ گنه شهرداری تهران
						گروه کاری: آبیاری و زهکشی، خطوط انتقال آب، تصفیه خانه و سدسازی (پروژه های)
۱	۱۳۸۶/۰۹/۱۰ ایران	۱۸	۸۶/۹/۲۳	اصفهان، خ قدسیان، قدسیان ۲۶	شرکت آب و فاضلاب سپید	تامین منابع مالی، تهیه، تدارک و اجرای بخشی از شبکه ها و تاسیسات آب پهنه های ۱۰ گانه آبفا با روز TEPC
۲	۱۳۸۶/۰۹/۱۰ ایران	۱۳	"۱۰ روز پس از انتشار آگهی	تهران، کیلومتر ۲۵ جاده تهران آبعلی، نرسیده به دهقان، شهر جدید پردیس	شرکت تعاونی نور جدید پردیس	اجرای عملیات تصفیه خانه آب و فاضلاب شهر جدید پردیس به روش طرح و ساخت (EPC)
۳	۱۳۸۶/۰۹/۱۰ همشهری	۱۴	۸۶/۹/۲۳	بندر عباس، بلوار امام حسین (ع) جب اداره استاندارد، شرکت آب و فاضلاب روستایی استان هرمزگان، واحد خرید اقرارنامه	شرکت آب و فاضلاب روستایی استان هرمزگان	تهیه کاری ۲۰ روستا از مخازن فرعی شده SBS
۴	۱۳۸۶/۰۹/۱۰ ایران	۹	"۱۰ روز پس از انتشار آگهی	اصفهان، خ ۲۶ بهمن، مجتمع اداری امیرکبیر	شرکت نمو کاخ صنعتی استان اصفهان	اجرای خط انتقال آب شهرک صنعتی ورزنه
۵	۱۳۸۶/۰۹/۱۰ اطلاعات	۷	"۱۰ روز پس از انتشار آگهی	اصفهان، خ ۲۶ بهمن، مجتمع اداری امیرکبیر	شرکت نمو کاخ صنعتی استان اصفهان	اجرای خط انتقال آب شهرک صنعتی بزرگ اصفهان
۶	۱۳۸۶/۰۹/۱۰ اطلاعات	۴	نوبت اول ۸۶/۹/۱۸ - چهارشنبه	بندرعباس، بلوار ناصر، جب بیمارستان شهدای ۰۸ همگنک، تلفن: ۰۷۶۱-۳۳۳۵۰۸۲	شرکت آب و فاضلاب استان هرمزگان	اجرای عملیات خط انتقال و شبکه توزیع آب شهرک صنعتی ولی احمد
۷	۱۳۸۶/۰۹/۱۰ اطلاعات	۲	نوبت اول ۸۶/۹/۱۸ - پنج شنبه	باسوج، خ معلم ۵، دانش آموز، شرکت شهرکهای صنعتی کهگیلویه و بویر احمد، ۳۳ نفر اجرایی	شرکت نمو شهرک صنعتی کهگیلویه و بویر احمد	اجرای عملیات خط انتقال و شبکه توزیع آب شهرک صنعتی ولی احمد
						گروه کاری: ابنیه و ساختمان (پروژه های)
۱	۱۳۸۶/۰۹/۱۰ ایران	۱۹	۸۶/۹/۲۳	تهران، خ طالقانی، روبروی وزارت نفت، اداره‌کل مهندسی ص، اداره پیمان	بانک ملت ۸۶/۲۱۵	واگذاری پروژه های احداثی یا تعمیراتی شعب خود در سطح کشور
۲	۱۳۸۶/۰۹/۱۰ ۸ ص ظهر	۱۶	۸۶/۹/۲۵	کرج، ۵ شهید، خ شهید بهشتی، اداره پیمان های شهرداری	شهرداری کرج ۸۶/۱۱۱۲	تکمیل ساختمان اداری منطقه ۱۰
۳	۱۳۸۶/۰۹/۱۰ همشهری	۱۵	"۱۰ روز پس از انتشار آگهی	تهران، ستاد کل ارتش، خ نیایش، پ ۲۲، ۵ ط، معاونت عمران شهری	ستاد مسکن انقلاب اسلامی استان تهران	احداث مجتمع های مسکونی در استان تهران
۴	۱۳۸۶/۰۹/۱۰ اطلاعات	۱۵	"۱۰ روز پس از انتشار آگهی	برجرد، خ شهید، شهرداری مرکزی برجرد، حوزه معاونت عمرانی، تلفن: ۳۵۱۰۰۰۱۱	شهرداری برجرد	اجرای پروژه پیاده‌راهی منطقه سوم سازمان لاروبی‌سرانی
۵	۱۳۸۶/۰۹/۱۰ مناقصه	۱۴	۸۶/۹/۲۵	کرج، ۵ شهید، خ شهید بهشتی، واحد دبیرخانه	شهرداری کرج ۸۶/۱۱۱۱	واگذاری پروژه احداث کانال فلز در جوار پمپ مناقصه ۲
۶	۱۳۸۶/۰۹/۱۰ خراسان شمالی	۱۴	نوبت اول ۸۶/۹/۲۳	بجنورد، خ تندر، روبروی پارک نادر، اداره‌کل اوقاف و امور خیریه خراسان شمالی	اداره‌کل اوقاف و امور خیریه خراسان شمالی	واگذاری احداث پروژه های اداره
۷	۱۳۸۶/۰۹/۱۰ همشهری	۱۴	"۱۰ روز پس از انتشار آگهی - مورخ ۸۶/۹/۱۸	تهران، ۱۵ ونک، خ شهید خدایی، بن بست شهرزاد، طی ۹۱، مهندسین مشاور پیله ایران، تلفن: ۰۲۱-۸۸۰۶۲۹۴۰-۱۷	مرکز مطالعات و تحقیقات معماری و شهرسازی	تکمیل کارهای باقیمانده ساختمانی و تاسیساتی و محوطه سازی مرکز مطالعات و اطلاع رسانی علوم و فناوری
۸	۱۳۸۶/۰۹/۱۰ ایران	۱۱	۸۶/۹/۲۱	زنجان، شرکت برق منطقه‌ای زنجان، امور بازرگانی، اطاق ۲۱۸	شرکت برق منطقه‌ای زنجان ۸۶/۱۱۵	احداث ساختمان اداری غیر فرسوده با مجموع ۱۲۰۰ مترمربع به روش EPC
۹	۱۳۸۶/۰۹/۱۰ ایران	۱۱	۸۶/۹/۲۱	فولادشهر، شهرداری فولادشهر	شهرداری فولادشهر نوع تبلیغ	واگذاری عملیات احداث مخازن آب ۲۰۰۰ مکعب مکعب نقطع مسجد و مخازن عملیات تفریحی
۱۰	۱۳۸۶/۰۹/۱۰ ایران	۱۴	۸۶/۹/۲۰	قزوین، خ باب شمالی، بالاتر از خ شهید حسن پور، دفتر تعاونی مسکن، تلفن: ۰۲۸۳۳۳۱۰۹۶ و ۰۹۱۲۸۲۸۰۱۳۵ و ۰۹۱۲۱۲۲۸۱۲۰۶	تعاونی مسکن بازرگانان قزوین	عملیات اجرایی ۱۲ واحد مسکن طرح مسکن خود به هزار و ۱۷۰۰ مترمربع
۱۱	۱۳۸۶/۰۹/۱۰ مناقصه	۱۴	"۱۰ روز پس از انتشار آگهی	سمنان، ۴ معدنی، بلوار نوظهور، سازمان مرکزی دانشگاه سمنان، دبیرخانه مرکزی	دانشگاه سمنان	عملیات ساختمان توسعه سایت بازرگانی و ...
۱۲	۱۳۸۶/۰۹/۱۰ ایران	۱۰	"۱۰ روز پس از انتشار آگهی - مورخ ۸۶/۹/۲۰	رشت، گلسار، بلوار ۵ نوباب، مقابل پمپ ۳۴، تلفنکس: ۰۱۳۱-۳۲۶۲۹۲۰-۳۲۲۳۴۰۰۱	شرکت پالایش گاز شهید هاشمی‌نژاد، امور قراردادها، تلفن: ۰۲۱-۷۲۶۸۲۵۰-۳۲۲۳۴۰۰۱	احداث ساختمان توسعه سایت پالایش گاز شهید هاشمی‌نژاد، امور قراردادها، تلفن: ۰۲۱-۷۲۶۸۰۹۵ - ۰۵۱۱
۱۳	۱۳۸۶/۰۹/۱۰ قدس	۹	"۱۰ روز پس از انتشار آگهی - ۲۰ روز	تهران، خ سیدجمال‌الدین اسدآبادی (پومپه آباد)، نبش خ ۵ و ۶، پ ۵ ط ۵، مدیریت بودجه و اعتبارات زیرنظام دانش، تلفن: ۸۸۵۰۹۲۹۵	شرکت توسعه گردشگری ایران	تکمیل ساختمان هتل بین راهی کهریزک و مجتمع آب درمانی
۱۴	۱۳۸۶/۰۹/۱۰ مناقصه	۸	نوبت اول ۸۶/۹/۱۸ - یکشنبه	شیراز، خ قدس‌شرقی، نبش خ ۲۰ پنجمر، مجتمع مطبوعاتی استان فارس، ط اول، اداره خرید و قراردادها، تلفن: ۶۱۱۴۰۸۰	شرکت مطالعات استان فارس ۸۶/۲۱۹	اجرای عملیات طرح توزیع برق شهرستان فسا و سایر طرح های استان فارس، ط ۲
۱۵	۱۳۸۶/۰۹/۱۰ مناقصه	۱۱	نوبت اول ۸۶/۹/۱۸ - پنج شنبه	زنجان، شرکت برق منطقه‌ای زنجان، امور بازرگانی، اطاق ۲۱۸	شرکت برق منطقه‌ای زنجان ۸۶/۱۱۵	تکمیل کانون آموزش اداری شهرستان آستارا، احداث دبیرستان ۱۲ کلاسه و اصلاحی شهرک صنعتی معدان و ...
۱۶	۱۳۸۶/۰۹/۱۰ ایران	۷	"۱۰ روز پس از انتشار آگهی - مورخ ۸۶/۹/۲۰	معدان، ص شرق بلوار سازمان آب، مدیریت ۱۱ شهری توحید، ک دوم، واحد امور قراردادها، تلفن: ۰۲۴-۴۲۸۵۰۲۴	اداره‌کل نوسازی مدارس استان معدان	واگذاری عملیات احداث پروژه مجتمع اداری، خدماتی و رزمایی شهرک صنعتی معدان و ...
۱۷	۱۳۸۶/۰۹/۱۰ همشهری	۶	"۱۰ روز پس از انتشار آگهی	یاسوج، اداره‌کل نوسازی، توسعه و تجهیز مدارس استان کهگیلویه و بویر احمد، امور قراردادها	نوسازی و تجهیز مدارس استان کهگیلویه و بویر احمد نوع تبلیغ: عمومی	واگذاری پروژه مجتمع شبانه روزی طلبه خیابانی گلسارای
۱۸	۱۳۸۶/۰۹/۱۰ ایران	۶	"۱۰ روز پس از انتشار آگهی	یاسوج، اداره‌کل نوسازی، توسعه و تجهیز مدارس استان کهگیلویه و بویر احمد، امور قراردادها	اداره‌کل نوسازی، توسعه و تجهیز مدارس استان کهگیلویه و بویر احمد	واگذاری پروژه هنرستان فنی و حرفه ای ۱۲ شهریور دهدشت
۱۹	۱۳۸۶/۰۹/۱۰ ایران	۶	"۱۰ روز پس از انتشار آگهی	یاسوج، اداره‌کل نوسازی، توسعه و تجهیز مدارس استان کهگیلویه و بویر احمد، امور قراردادها	اداره‌کل نوسازی، توسعه و تجهیز مدارس استان کهگیلویه و بویر احمد	احداث شعبه مرکزی کرمانی بانک با زیربنای ۱۵۰۰ مترمربع واقع در خیابان کرمانی واقع در میدان مرکزی
۲۰	۱۳۸۶/۰۹/۱۰ همشهری	۶	"۱۰ روز پس از انتشار آگهی	کرمان، خ امام خمینی، نبش آقاب ۲۴، اداره امور شعب بانک رفاه کارگران، تلفن: ۰۲۱-۷۲۲۵۵۵۱-۰۱	بانک رفاه کارگران	احداث ساختمان ۶ طبقه با زیربنای ۱۲۰۰ مترمربع
۲۱	۱۳۸۶/۰۹/۱۰ همشهری	۶	"۱۰ روز پس از انتشار آگهی	تهران، جب ایستگاه قزوین بلوار نیر و گرمین، ۵ ط و واحد ۵۰۳، تلفن: ۶۶۲۹۵۳۰۹-۶۶۲۹۵۳۰۷	شرکت آب و فاضلاب شهری تهران	اجرای عملیات احداث مجتمع مسکونی ۲۰ واحدی در ۱۲ طبقه به مساحت تقریبی ۱۱۰۰ مترمربع
۲۲	۱۳۸۶/۰۹/۱۰ ایران	۶	"۱۰ روز پس از انتشار آگهی	آبادان، دانشگاه آزاد اسلامی واحد آبادان، امور قراردادها، تلفن: ۰۶۱۲-۴۲۳۱۱۳۰-۴۲۳۱۱۳۱	دانشگاه آزاد اسلامی واحد آبادان	ساخت خوابگاه دانشجویی خود به مساحت ۵۲۰۰ مترمربع در سه طبقه
۲۳	۱۳۸۶/۰۹/۱۰ ایران	۶	"۱۰ روز پس از انتشار آگهی	قزوین، کیلومتر ۱۰ جاده قزوین، کارخانه سیمان آبیک، س توسعه و اقرایش خوابگاه، ط ۲، واحد بازرگانی، تلفن:	شرکت سیمان آبیک	احداث ساختمان جدید طرح توسعه کارخانه سیمان آبیک
۲۴	۱۳۸۶/۰۹/۱۰ همشهری	۵	"۱۰ روز پس از انتشار آگهی	تهران، خ ۲۶ بهمن، مجتمع اداری امیرکبیر	شرکت نمو کاخ صنعتی استان اصفهان	اجرای عملیات خط انتقال آب شهرک صنعتی ورزنه
۲۵	۱۳۸۶/۰۹/۱۰ ایران	۵	"۱۰ روز پس از انتشار آگهی	تهران، خ شهید بهشتی، خ خلد اسلامبولی، خ چهارم، پ ۳۴، تلفن: ۸۸۹۰۷۰۵۱	شرکت فرودگاه‌های کشور	واگذاری پروژه های بالاسکله در فرودگاه های درجه دو مرکز احداث فرودگاه سازی
۲۶	۱۳۸۶/۰۹/۱۰ ایران	۴	نوبت اول ۸۶/۹/۲۳ - سه شنبه	بوشهر، خ معلم، واحد دبیرخانه تلفن: ۰۷۷۱-۳۳۵۴۰۲۵-۳۳۵۴۰۲۶	حجت هلال احمر استان بوشهر	اجرای طرح جمع آوری و پالایش فاضلاب شهر دشتستان
۲۷	۱۳۸۶/۰۹/۱۰ همشهری	۱۴	"۱۰ روز پس از انتشار آگهی - چهارشنبه	ارک، م امام خمینی، بلوار حضرت امام، شهرک دانشگاهی، دانشگاه آزاد اسلامی ارک، حوزه معاونت عمرانی	دانشگاه آزاد اسلامی ارک	ساخت ۲۰ واحد آپارتمان در شهرک دانشگاهی
۲۸	۱۳۸۶/۰۹/۱۰ ایران	۱۴	"۱۰ روز پس از انتشار آگهی	کرمان، دانشگاه آزاد اسلامی واحد کرمان، ۵ ط، س اداری، حوزه معاونت عمرانی دانشگاه	دانشگاه آزاد اسلامی واحد کرمان	ساختمان اداری واحد کرمان
۲۹	۱۳۸۶/۰۹/۱۰ همشهری	۱۴	"۱۰ روز پس از انتشار آگهی	تهران، خ آفریقا (ژاندارک)، ک تندیس، ب عج، واحد تدارکات، تلفن: ۰۲۱-۲۲۴۵۵۱۰۰-۲۲۴۵۵۱۰۱ و نمابر: ۲۲۰۵۳۲۶۵	شرکت معدنی آرمان ویژه سیرازان	اجرای عملیات خاک‌برداری، سازه و خدمات فنی شبکه جمع‌آوری و انتقال پساب کارخانه پیروپیچک معدن مس سرچ گر کوه واقع در حد فاصل‌تیری شمال غرب شهرستان جیرفت
۳۰	۱۳۸۶/۰۹/۱۰ همشهری	۴	"۱۰ روز پس از انتشار آگهی	شهرک صنعتی آرمان، ویژه سیرازان	منطقه مقاومت سنج سیاه فارس	احداث ساختمان آسیابانگاه به مساحت ۱۶۲۰ مترمربع زیربنا
۳۱	۱۳۸۶/۰۹/۱۰ همشهری	۴	"۱۰ روز پس از انتشار آگهی	تهران، خ ۱۵ خرداد، پ ۱۰۷، ۱ ط، دفتر معاونت برنامه‌ریزی و بهسازی شهری، تلفن: ۸۸۹۰۱۱۴۶	شهرداری تهران، معاونت امکانات اساسی	انجام عملیات اجرایی سازه و ساخت خاک پروژه طرح توسعه شفع غربی حرم مطهر حضرت معصومه (س)
۳۲	۱۳۸۶/۰۹/۱۰ همشهری	۴	"۱۰ روز پس از انتشار آگهی	تهران، بزرگراه آزادگان، نرسیده به سه راهی اصفهید بازرگ آبی آزادگان، با ذوق عملیات طرح و توسعه	شرکت فرهنگی ورزشی نور	واگذاری پیشفش خرید و ساخت انبار غیر فرسوده
۳۳	۱۳۸۶/۰۹/۱۰ ایران	۴	"۱۰ روز پس از انتشار آگهی	تهران، ساحت آباد، بلوار دریا، خ مطهری شمالی، کوی مروارید، اداره کل فرهنگ و ارشاد اسلامی تهران	اداره‌کل فرهنگ و ارتباط اسلامی استان تهران	واگذاری ساخت و تکمیل ساختمان فرهنگسرا جوان کرج
۳۴	۱۳۸۶/۰۹/۱۰ ایران	۴	"۱۰ روز پس از انتشار آگهی	شهرکرد، جاده جزنه، بعد از خ شهید مفتح، پ ۱۶۷، ۱ ط، اداره تدارکات و عملیات کالا، واحد شناسایی و بررسی، تلفن: ۸۸۵۰۴۰۴۰	منطقه مقاومت سنج سیاه چیلر مدل و بختیاری	عملیات احداث و تکمیل ساختمان های مجزا مقاومت سنجی خوانساری شهر الرستان و ...
						گروه کاری: اتوماسیون، ماشینوترینگ و مکانیزاسیون (پروژه های)
۱	۱۳۸۶/۰۹/۱۰ ایران	۸	نوبت اول ۸۶/۹/۱۸ - چهارشنبه	اصفهان، ابتدای کوپان، دوب آهن، خ قائمیه، بلوار شفق، دفتر شرکت دوب آهن اصفهان، تلفن: ۰۳۱۱-۲۲۱۰۷۲۵-۲۲۱۰۷۲۴	شرکت دوب آهن اصفهان	ایزاری پروژه اتوماسیون بانری ها و اتاق ماشین باش دوبات تک و حلاج شهرداری و ...
۲	۱۳۸۶/۰۹/۱۰ ایران	۶	"۱۰ روز پس از انتشار آگهی - ۱۰ روز	تهران، خ ابراهیم شفائی، س ط ۴ آموزش و پژوهش (شهید موسوی)، ط اول، دفتر معاونت برنامه‌ریزی و پشتیبانی، واحد قراردادها	سازمان ورزش و تفریحی آموزشی وزارت آموزش و پرورش	واگذاری امور ساخت و بنا و ساخت سیستم کنترل پروژه تولید کتاب های درسی خود
۳	۱۳۸۶/۰۹/۱۰ ایران	۵	نوبت اول ۸۶/۹/۱۸ - پنج شنبه	تهران، خ شهید بهشتی، بعد از پل حقانی، نرسیده به قائم مقام، ط ۲، اداره‌کل مهندسی، عملیات بستی، شرکت پست جمهوری اسلامی	شرکت پست جمهوری اسلامی ایران ۸۱۷	اقدام به فاشیلی شرکت ملی گاز در زمینه ماکزیمیزیون مراحل خدمات پستی و تجهیز مراکز تبدیل گشت ستاری و رسیدگی به تزریم
۴	۱۳۸۶/۰۹/۱۰ ایران	۵	نوبت اول ۸۶/۹/۱۸ - پنج شنبه	تهران، بعد از پل جوانمرد، انتهای پل دخت آزادگان، دفتر شرکت برق آهن، معاونت اجرایی، ۱ ط، اداره‌کل خدمات اسکلتی، واحد بهاء، ۸۸	شرکت نظام‌های سازندی رجا ۸۶/۱۲۱	طراحی، تهیه و تولید و راه اندازی سیستم مکانیزه مدیریت اطلاعات و عملیات داخل قطار
						گروه کاری: امور بازرگانی، مالی، حقوقی، بیمه و سرمایه گذاری و سهام
۱	۱۳۸۶/۰۹/۱۰ همشهری	۶	"۱۰ روز پس از انتشار آگهی	تهران، ۱۰ ونک، بزرگراه شهید حقانی، بعد از خیابان ویلا، کوچه انتهای خ دماوند، طبقه دوم، شماره‌تلفن: ۸۸۹۴۰۰۱۰-۸۸۹۴۹۲۴۴	سازمان بانکو و کشتیرانی	تدوین نظام‌نامه های حقوقی، بورلمن و بازدید های بازدید و دریایی سازمان بانکو و کشتیرانی

ردیف	تاریخ انتشار در روزنامه	روز	مهلت دریافت اسناد/ محل اجرا	نشانی مناقصه‌گزار	نام مناقصه‌گزار	شماره تلفن	نوع، کمیت و کیفیت کالا و خدمات:
۴	۱۳۸۶/۰۹/۰۱ مجیری اساسی	۹	تلفن ۸۶۹۶۱۸ ـ فاکس ۱۰ روز ۸۶/۱۰/۰۸	تهران، ۵ ه‌وک، خ زرین‌شرقی، ساختمان شرکت توانیر، دبیرخانه تلفن: ۸۸۶۹۶۱۸-۰۲۱	شرکت برق منطقه‌ای سیستان و بلوچستان	۸۶/۱۰/۰۸	خرید ۱۱۰ تن سیم لیتکس مدل AWG ۱۸ و سیم گارد مدل سوپر لیتکس
۵	۱۳۸۶/۰۹/۰۱ مجیری اساسی	۹	تلفن ۸۶۹۶۱۸ ـ فاکس ۱۰ روز ۸۶/۱۰/۰۸	کرگان، شرکت مخابرات استان گلستان، سایت WWW.tcgolestan.ir تلفن: ۰۱۷۱-۲۲۴۰۲۳۳	شرکت مخابرات استان گلستان	۸۶/۱۰/۰۹	تامین تجهیزات و اجرای عملیات توسعه شبکه کابل و کانتور نوری مبنی بر آباد از مرکز توسعه‌پال توانیر میاندشت
۶	۱۳۸۶/۰۹/۰۱ مجیری اساسی	۹	تلفن ۸۶۹۶۱۸ ـ فاکس ۱۰ روز ۸۶/۱۰/۰۸	کرگان، شرکت مخابرات استان گلستان، سایت WWW.tcgolestan.ir تلفن: ۰۱۷۱-۲۲۴۰۲۳۳	شرکت مخابرات استان گلستان	۸۶/۱۰/۰۹	تامین تجهیزات و اجرای عملیات توسعه شبکه کابل و کانتور نوری مبنی بر آباد از مرکز توسعه‌پال توانیر گرگان
۷	۱۳۸۶/۰۹/۰۱ مجیری اساسی	۹	تلفن ۸۶۹۶۱۸ ـ فاکس ۱۰ روز ۸۶/۱۰/۰۸	کرگان، شرکت مخابرات استان گلستان، سایت WWW.tcgolestan.ir تلفن: ۰۱۷۱-۲۲۴۰۲۳۳	شرکت مخابرات استان گلستان	۸۶/۱۰/۰۹	تامین تجهیزات و اجرای عملیات تلفنکشی مرکز گلبهار توابع بندر ترکمن
۸	۱۳۸۶/۰۹/۰۱ مجیری اساسی	۹	تلفن ۸۶۹۶۱۸ ـ فاکس ۱۰ روز ۸۶/۱۰/۰۸	شیراز، خ قصردشت، تبلیغ خ ۵ولیعصر، مجتمع مخابراتی استان فارس، ۵ طبقه، دبیرخانه و قرارداد تلفن: ۶۱۱۱۲۰۰-۰۷۱	شرکت مخابرات استان فارس	۸۶/۱۰/۰۹	خرید انواع مکل
۹	۱۳۸۶/۰۹/۰۱ مجیری اساسی	۸	تلفن ۸۶۹۶۱۸ ـ فاکس ۱۰ روز ۸۶/۱۰/۰۸	تهران، کیلومتر ۲۵ اتوبان تهران- قم فرودگاه بین المللی امام خمینی، دبیرخانه فرودگاه تلفن: ۵۱۰۰۲۲۵-۰۲۵۱	اداره کل فرودگاه بین المللی امام خمینی	۸۶/۱۰/۰۹	خرید تعداد ۳۰۴ عدد باتری ۱۲ ولت جهت فرودگاه بین المللی امام خمینی (ره)
۱۰	۱۳۸۶/۰۹/۰۱ مجیری اساسی	۷	تلفن ۸۶۹۶۲۱ ـ	تهران، م آزادگین، خ اوند، ک آفرین، پ ۴۵، امور خطوط شرکت تلفن: ۶۶۳۹۰۱۱-۰۲۱	شرکت برق منطقه‌ای اصفهان	۸۶/۱۰/۰۷	خرید انواع الیاف بکار سیم و بوبین مورد نیاز شرکت
۱۱	۱۳۸۶/۰۹/۰۱ مجیری اساسی	۷	تلفن ۸۶۹۶۱۸ ـ فاکس ۱۰ روز ۸۶/۱۰/۰۸	اصفهان، تلفن: ۶۶۳۹۰۱۱-۰۲۱ تلفاکس: ۴۲۷۰	شرکت توزیع نیروی برق استان اصفهان	۸۶/۱۰/۰۷	خرید انواع الیاف بکار سیم و بوبین مورد نیاز شرکت
۱۲	۱۳۸۶/۰۹/۰۱ مجیری اساسی	۷	تلفن ۸۶۹۶۱۸ ـ فاکس ۱۰ روز ۸۶/۱۰/۰۸	تهران، کیلومتر ۲۵ اتوبان تهران- قم فرودگاه بین المللی امام خمینی، دبیرخانه فرودگاه تلفن: ۵۱۰۰۲۲۵-۰۲۵۱	صنایع خودروسازان تاج	۸۶/۱۰/۰۷	خرید انواع کابلد کابوبین و اکوبوبین با مارک ENG
۱۳	۱۳۸۶/۰۹/۰۱ مجیری اساسی	۷	تلفن ۸۶۹۶۱۸ ـ فاکس ۱۰ روز ۸۶/۱۰/۰۸	تهران، کیلومتر ۲۵ اتوبان تهران- قم فرودگاه بین المللی امام خمینی، دبیرخانه فرودگاه تلفن: ۵۱۰۰۲۲۵-۰۲۵۱	اداره کل فرودگاه بین المللی امام خمینی	۸۶/۱۰/۰۷	خرید تعداد ۳۰۴ عدد باتری ۱۲ ولت جهت فرودگاه بین المللی امام خمینی (ره)
۱۴	۱۳۸۶/۰۹/۰۱ مجیری اساسی	۵	تلفن ۸۶۹۶۱۸ ـ فاکس ۱۰ روز ۸۶/۱۰/۰۸	سنندج، کیلومتر ۷ سالت بهرمی، جنب مرکز مخابرات تلفن: ۶۶۶۵۹۲۹-۰۸۷۱۱	شرکت سیاسی مخابرات استان غرب و راه اندازی و تجهیز دو ۱۹ ایستگاه استان مرکزکرمان	۸۶/۱۰/۰۵	خرید تجهیزات نوری WDM همراه با خدمات نصب و راه اندازی و آزمایش و تحویل دو ۱۹ ایستگاه استان مرکزکرمان
۱۶	۱۳۸۶/۰۹/۰۱ مجیری اساسی	۵	تلفن ۸۶۹۶۱۸ ـ فاکس ۱۰ روز پس از انتشار آگهی	تهران، خ ۵ولیعصر، نرسیده به چهارراه پارک وی، کوچه ی ۵، ط ۶ تلفن: ۸۶۹۶۲۶۲-۰۲۱	شرکت نفت فلات قاره ایران	۸۶/۱۰/۰۵	خرید کابل شبکه و متعلقات مربوط
۱۷	۱۳۸۶/۰۹/۰۱ مجیری اساسی	۴	تلفن ۸۶۹۶۱۸ ـ فاکس ۱۰ روز ۸۶/۱۰/۰۴	شیراز، خ هدایت، نبش قاسمقلی و ماهصدر، ص بی ۴۵۰، امور بازرگانی و انبارها تلفن: ۲۳۹۹۹۶۴-۰۷۱	شرکت توزیع نیروی برق استان فارس	۸۶/۱۰/۰۴	خرید انواع کابل فلزی ضعیف
۱۸	۱۳۸۶/۰۹/۰۱ مجیری اساسی	۴	تلفن ۸۶۹۶۱۸ ـ فاکس ۱۰ روز ۸۶/۱۰/۰۴	شیراز، خ هدایت، نبش قاسمقلی و ماهصدر، ص بی ۴۵۰، امور بازرگانی و انبارها تلفن: ۲۳۹۹۹۶۴-۰۷۱	شرکت توزیع نیروی برق استان فارس	۸۶/۱۰/۰۴	خرید برج ۷۵ پاشی خیابان
۱۹	۱۳۸۶/۰۹/۰۱ مجیری اساسی	۴	تلفن ۸۶۹۶۱۸ ـ فاکس ۱۰ روز ۸۶/۱۰/۰۴	تهران، ۵ ه‌وک، خ زرین‌شرقی، ساختمان شرکت توانیر، دبیرخانه تلفن: ۸۸۶۹۶۱۸-۰۲۱	شرکت توزیع نیروی برق شیراز	۸۶/۱۰/۰۴	خرید ۲۰۰ عدد پایه فلزی مخابراتی و کاتمک های مربوط جهت طرح های روشنایی معابر در محدوده شرکت
۲۰	۱۳۸۶/۰۹/۰۱ مجیری اساسی	۴	تلفن ۸۶۹۶۱۸ ـ فاکس ۱۰ روز پس از انتشار آگهی	تهران، بزرگراه کردستان، تبلیغ خ مهران، ساختمان شاهد، ط ۵، اتاق ۱۰۱، دبیرخانه تلفن: ۸۸۰۳۷۳۳۷-۰۲۱	شرکت مخابرات استان تهران	۸۶/۱۰/۰۴	خرید تجهیزات مخابراتی
۲۱	۱۳۸۶/۰۹/۰۱ مجیری اساسی	۴	تلفن ۸۶۹۶۱۸ ـ فاکس ۱۰ روز پس از انتشار آگهی	تهران، کیلومتر ۲ جاده قدیم کرج، بعد از پل رودکن، معاونت اداری، انبارها و اتاقک‌های بیرون تلفن: ۸۸۰۳۷۳۳۷-۰۲۱	معاونت اداری اطلاعات و ارتباطات ناجا	۸۶/۱۰/۰۴	خرید ۱۰ دستگاه تلفن اتاق ۳۶ نفری خوابگاه ۲۰۰۰ اطاق، بنای سیاه جدید ۱۲ ولت ۹۵ آمپر ساعت و ...
۲۲	۱۳۸۶/۰۹/۰۱ مجیری اساسی	۲	تلفن ۸۶۹۶۱۸ ـ فاکس ۱۰ روز ۸۶/۱۰/۰۲	کرمان، خ رفسنجان، نبش خ ۱۵ بهمن، ساختمان شاهد، ط ۵، اتاق ۲۰۲، دبیرخانه تلفن: ۲۰۸۶۲۲۶-۰۳۴۱	شرکت مخابرات استان کرمان	۸۶/۱۰/۱۴	خرید و نصب سوئیچ ۱۱۸ شهرستان کرمان
۲۳	۱۳۸۶/۰۹/۰۱ مجیری اساسی	۱	تلفن ۸۶۹۶۱۸ ـ فاکس ۱۰ روز ۸۶/۱۰/۰۲	اهواز، اتابیه خ شهید عسلی، حوزه ستادی شرکت توزیع نیروی برق خوزستان، دبیرخانه تلفن: ۳۳۳۹۰۹۱-۰۶۱۱	توزیع نیروی برق خوزستان	۸۶/۱۰/۰۱	خرید انرژی‌سوزهای ۳۹۱۱ کیلووات

گروه کاری: تعمیر و نگهداری و بازسازی، بهینه سازی و راهبری (خدمات و پروژه های)

ردیف	تاریخ انتشار در روزنامه	روز	مهلت دریافت اسناد/ محل اجرا	نشانی مناقصه‌گزار	نام مناقصه‌گزار	شماره تلفن	نوع، کمیت و کیفیت کالا و خدمات:
۱	۱۳۸۶/۰۹/۰۱ خ.م	۱۲	تلفن ۸۶۹۶۲۳ ـ فاکس ۱۰ روز ۸۶/۱۰/۱۰ مدت ۶ ماه	اهواز، کیلومتر ۱۲ جاده اهواز- خرمشهر، کارخانه ملی صنعتی فولاد ایران، دبیرخانه تلفن: ۳۳۳۰۰۹۰-۰۶۱ تلفکس: ۳۳۳۰۰۹۱-۰۶۱	کارخانه ملی صنعتی فولاد ایران	۸۶/۱۰/۱۲	عملیات تعمیر و نگهداری و کارخانجات تورد و کیلر گروه ملی صنعتی فولاد ایران
۲	۱۳۸۶/۰۹/۰۱ خ.م	۱۰	تلفن ۸۶۹۶۲۰ ـ فاکس ۱۰ روز ۸۶/۱۰/۱۰ مدت ۶ ماه	کیلومتر ۲۵ جنوب غربی اصفهان، ص بی ۱۶۲، شرکت فولاد مبارکه اصفهان، دفتر قراردادهای خرید تلفن: ۳۴۲۱-۰۳۱ و ۵۵۴۳۰۳۰-۰۳۱	شرکت تولید فولاد مبارکه اصفهان	۸۶/۱۰/۱۰	انجام عملیات تعمیرات اساسی، تعویض و خط تعمیر تجهیزات در شعبه فیلم‌سازی و تورد پیوسته سیم و کابله بطور شرکت فولاد مبارکه
۳	۱۳۸۶/۰۹/۰۱ مجیری اساسی	۹	تلفن ۸۶۹۶۲۰ ـ فاکس ۱۰ روز پس از انتشار آگهی مدت ۶ ماه	ارومیه، انتهای خ جلا، جنب آوز آرتاس، ستاد مرکزی دانشگاه، ص بی ۴۵ استان آذربایجان غربی	دانشگاه علوم پزشکی و خدمات بهداشتی درمانی استان آذربایجان غربی	۸۶/۱۰/۰۹	راهبری و تعمیر و نگهداری تاسیسات حرارتی مرکز آموزشی درمانی رازی ارومیه
۴	۱۳۸۶/۰۹/۰۱ مجیری اساسی	۴	تلفن ۸۶۹۶۲۰ ـ فاکس ۱۰ روز پس از انتشار آگهی	تهران، خ حافظ شمالی، روبروی پارک بهجت آباد، ص بی ۱۳۷۱، ط ۲، امور قراردادها تلفن: ۸۸۸۹۲۹۵۴-۰۲۱	سازمان خدمات و عمران شهر تهران	۸۶/۱۰/۰۴	تعمیرات پل، دالی بتنی و فلزی سواره رو سطح شهر تهران
۵	۱۳۸۶/۰۹/۰۱ مجیری اساسی	۴	تلفن ۸۶۹۶۲۰ ـ فاکس ۱۰ روز پس از انتشار آگهی مدت ۶ ماه	خوزستان، مجتمع بندری امام‌خمینی، س اداری مرکزی، ط دوم، امور حقوقی و قراردادها تلفن: ۳۳۲۲۰۰۰-۰۶۱۲۲۱۵-۰۶۱	اداره کل بنادر و کشتیرانی استان خوزستان	۸۶/۱۰/۱۰	راهبری، تعمیر و نگهداری تجهیزات مکانیکی با سیم‌پیچ بندر امام (ره)
۶	۱۳۸۶/۰۹/۰۱ خ.م	۷	تلفن ۸۶۹۶۲۰ ـ فاکس ۱۰ روز پس از انتشار آگهی	خوزستان، مجتمع بندری امام‌خمینی، س اداری مرکزی، ط دوم، امور حقوقی و قراردادها تلفن: ۳۳۲۲۰۰۰-۰۶۱۲۲۱۵-۰۶۱	اداره کل بنادر و کشتیرانی استان خوزستان	۸۶/۱۰/۱۰	واگذاری امور مربوط به راهبری و تعمیر و نگهداری خدمات ترافیک دریایی VTS
۷	۱۳۸۶/۰۹/۰۱ کاربرد	۶	تلفن ۸۶۹۶۲۰ ـ فاکس ۱۰ روز پس از انتشار آگهی	تهران، خ ۲۲ بهمن، ک شهید قدسی، معاونت اداری و مالی، دانشگاه آزاد اسلامی واحد تهران- شمالی	دانشگاه آزاد اسلامی واحد تهران- شمالی	۸۶/۱۰/۱۰	تعمیر و نگهداری تاسیسات برقی و مکانیکی سایت دانشگاه
۸	۱۳۸۶/۰۹/۰۱ خ.م	۵	تلفن ۸۶۹۶۲۰ ـ فاکس ۱۰ روز پس از انتشار آگهی	تهران، خ حافظ شمالی، روبروی پارک بهجت آباد، ص بی ۱۳۷۱، ط ۲، امور قراردادها تلفن: ۸۸۸۹۲۹۵۴-۰۲۱	سازمان خدمات و عمران شهر تهران	۸۶/۱۰/۱۰	تعمیرات و نگهداری کلیه مقاطع آگاه (سبک و سنگین) همراه با کلیه تجهیزات تعمیرگاه سرویس و نگهداری مقاطع آگاه شهر
۹	۱۳۸۶/۰۹/۰۱ خ.م	۴	تلفن ۸۶۹۶۲۰ ـ فاکس ۱۰ روز پس از انتشار آگهی مدت ۶ ماه	۵ راه آهن، خ شهید گلشنی، ط۴، اتاق ۴۱۸	راه آهن جمهوری اسلامی ایران	۸۶/۱۰/۱۰ ۸۶-۲۱-۲۱	بازسازی کامل ۲ دستگاه تیرکوپ مدل ۰-۲
۱۰	۱۳۸۶/۰۹/۰۱ خ.م	۴	تلفن ۸۶۹۶۲۰ ـ فاکس ۱۰ روز پس از انتشار آگهی مدت ۶ ماه	۵ راه آهن، خ شهید گلشنی، ط۴، اتاق ۴۱۸	راه آهن جمهوری اسلامی ایران	۸۶/۱۰/۱۰ ۸۶-۲۱-۲۱	بازسازی کامل ۲ دستگاه تیرکوپ مدل ۰-۲
۱۱	۱۳۸۶/۰۹/۰۱ کاربرد	۴	تلفن ۸۶۹۶۲۰ ـ فاکس ۱۰ روز پس از انتشار آگهی مدت ۶ ماه	۵ راه آهن، خ شهید گلشنی، ط۴، اتاق ۴۱۸	راه آهن جمهوری اسلامی ایران	۸۶/۱۰/۱۰	اجرای عملیات نگهداری و تعمیرات تجهیزات و تاسیسات آبرسانی و گفت (سرکابی) چاه ها و مخازن هاری آبها گرد و لیرکیری و تاسیسات محدوده تعیین شده
۱۲	۱۳۸۶/۰۹/۰۱ خ.م	۴	تلفن ۸۶۹۶۲۰ ـ فاکس ۱۰ روز پس از انتشار آگهی مدت ۶ ماه	۵ ساعت	شرکت آب و فاضلاب غرب استان بوشهر	۸۶/۱۰/۱۰ ۸۶-۲۱-۲۲	ساعت دمنده و تعمیر پمپ آب هوای مورد نیاز شرکت
۱۳	۱۳۸۶/۰۹/۰۱ مجیری اساسی	۴	تلفن ۸۶۹۶۲۰ ـ فاکس ۱۰ روز پس از انتشار آگهی مدت ۶ ماه	تهران، خ ۱۷ شهریور، ک ۲۱، پ ۱۰، ط ۲، دبیرخانه تلفن: ۸۸۹۶۲۰۰۰-۰۲۱	شرکت ملیا	۸۶/۱۰/۱۰	واگذاری سرویس دوره ای و نگهداری تاسیسات فیلتراسیون برق و الکتروپمپ هیرکه شمال شهری اهواز (پیرمی)
۱۴	۱۳۸۶/۰۹/۰۱ خ.م	۴	تلفن ۸۶۹۶۲۰ ـ فاکس ۱۰ روز پس از انتشار آگهی مدت ۶ ماه	۵ راه آهن، خ شهید گلشنی، ط۴، اتاق ۴۱۸	راه آهن جمهوری اسلامی ایران	۸۶/۱۰/۱۰ ۸۶-۲۱-۲۳	بازسازی کامل ۲ دستگاه تیرکوپ مدل ۰-۲
۱۵	۱۳۸۶/۰۹/۰۱ خ.م	۳	تلفن ۸۶۹۶۲۰ ـ فاکس ۱۰ روز پس از انتشار آگهی مدت ۶ ماه	اصفهان، ابتدای خیابان ذوب آهن، خ قائمیه، بلوار دفاعی، دفتر شرکت ذوب آهن اصفهان تلفن: ۶۹۲۷۰-۰۳۱ و ۷۲۱۲۴۰۰-۰۳۱	شرکت ذوب آهن اصفهان	۸۶/۱۰/۱۰	اجرای عملیات بازسازی، تعمیرات اساسی و مدرنیزاسیون خپاکیش باتر بلوار فرودگاه حرائر و ...
۱۶	۱۳۸۶/۰۹/۰۱ خ.م	۳	تلفن ۸۶۹۶۲۰ ـ فاکس ۱۰ روز پس از انتشار آگهی مدت ۶ ماه	۵ راه آهن، خ شهید سیوری، ط ۲، اداره کل ارتباطات و علائم الکتریکی، اداره تدارکات	اداره کل ارتباطات و علائم الکتریکی راه آهن	۸۶/۱۰/۱۰	نگهداری و بازدید فنی تجهیزات کاربر NEC جاپان و ANT,OKI

گروه کاری: تهیه، سرمایش و گرمایش (پروژه ها و تجهیزات)

ردیف	تاریخ انتشار در روزنامه	روز	مهلت دریافت اسناد/ محل اجرا	نشانی مناقصه‌گزار	نام مناقصه‌گزار	شماره تلفن	نوع، کمیت و کیفیت کالا و خدمات:
۱	۱۳۸۶/۰۹/۰۱ خ.م	۵	تلفن ۸۶۹۶۲۵ ـ فاکس ۱۰ روز پس از انتشار آگهی	شهرکرد، بلوار آیت ا... کاشانی، ستاد دانشگاه، ط همکف	دانشگاه علوم پزشکی استان چهارمحال و بختیاری	۸۶/۱۰/۰۶	خرید یک دستگاه چیلر جذبی ۱۵۰ تن سیستم مولتی شاخه ۲/۲ لیتر با فاقد ۲ پاور دو دستگاه و ...
۲	۱۳۸۶/۰۹/۰۱ خ.م	۴	تلفن ۸۶۹۶۲۵ ـ فاکس ۱۰ روز پس از انتشار آگهی مدت ۶ ماه	تهران، خ حقانی، جدا از چهارراه مفتح، خ مطالب، خ شهید نقدی، پ ۳۰	توسعه و نگهداری املاک ورزشی	۸۶/۱۰/۰۶	واگذاری تهیه و نصب کولرهای گازی استاندارد ۲۰ هزار تایی بدون‌پیش
۳	۱۳۸۶/۰۹/۰۱ خ.م	۲	تلفن ۸۶۹۶۲۵ ـ فاکس ۱۰ روز پس از انتشار آگهی	تهران، خ ۱۷ شهریور، ک ۲۱، پ ۱۰، ط ۲، دبیرخانه تلفن: ۸۸۹۶۲۰۰۰-۰۲۱	شرکت ملیا	۸۶/۱۰/۰۶	احداث سه باب سرد کننده با ترانس با ظرفیتهای ۵۰۰۰ آمپر و ۲۰۰۰ آمپر و ۵۰۰۰ آمپر
۴	۱۳۸۶/۰۹/۰۱ مجیری اساسی	۲	تلفن ۸۶۹۶۲۵ ـ فاکس ۱۰ روز پس از انتشار آگهی	خرم آباد، انتهای خ شرآباد، نظامی، روستایی، ارستان، اداره دادگستری و کشاورزی تلفن: ۹۲۶۳۰۴-۰۶۶ و ۰۶۶۲۰۰۰	کتابخانه ترکیبی نظامی روستایی شهرستان خرم آباد دامغان و بروجرد	۸۶/۱۰/۰۶	سرویس و نگهداری تاسیسات سرمایش و گرمایش فرودگاه بین المللی مهرآباد
۵	۱۳۸۶/۰۹/۰۱ خ.م	۱	تلفن ۸۶۹۶۲۵ ـ فاکس ۱۰ روز پس از انتشار آگهی	تهران، فرودگاه مهر آباد، محوطه بازرگانی ترمینال یک، اداره تدارکات، آدرس: ۶۱۰۰۲۴۱-۰۲۱	اداره کل فرودگاه های استان تهران	۸۶/۱۰/۰۶ ۸۶-۱۰-۱۰-۱۲	۱۰۰۰۰۰۰۰۰۰۰ ریال

گروه کاری: چاپ، نشر و تبلیغات

ردیف	تاریخ انتشار در روزنامه	روز	مهلت دریافت اسناد/ محل اجرا	نشانی مناقصه‌گزار	نام مناقصه‌گزار	شماره تلفن	نوع، کمیت و کیفیت کالا و خدمات:
۱	۱۳۸۶/۰۹/۰۱ کاربرد	۱۵	تلفن ۸۶۹۶۲۵ ـ فاکس ۱۰ روز پس از انتشار آگهی	تهران، خ سعدی شمالی، روبروی مسجد قائم، ص ۱۵۰، ط ۲، اداره تشریفات و خدمات	بانک سپه	۸۶/۱۰/۰۶	تهیه ۲۰۰،۰۰۰ دکرت مقاطعیی ثوابیات دائلی
۲	۱۳۸۶/۰۹/۰۱ خ.م	۱۱	تلفن ۸۶۹۶۲۶ ـ فاکس ۱۰ روز پس از انتشار آگهی	تهران، خ دکتر شریعتی، نرسیده به پل سیدخندان، روبروی خ شهید قندی، ص بی ۳۰۴	اداره کل ارتباطات و زیساخت	۸۶/۱۰/۰۶	خرید ۲ عدد بیلبورد
۳	۱۳۸۶/۰۹/۰۱ خ.م	۸	تلفن ۸۶۹۶۲۸ ـ فاکس ۱۰ روز پس از انتشار آگهی	مشهد، خ امام خمینی، شرکت مخابرات خراسان رضوی، س مدیریت تدارکات تلفن: ۸۸۱۱۵۰۳-۰۵۱۱	شرکت مخابرات خراسان رضوی	۸۶/۱۰/۰۶	خرید تعداد ۲،۰۰،۰۰۰ عدد کارت اعتباری ۲۰۰۰۰ ریالی شبکه میهمند (۱۸)
۴	۱۳۸۶/۰۹/۰۱ قدس	۴	تلفن ۸۶۹۶۲۹ ـ فاکس ۱۰ روز پس از انتشار آگهی	مشهد، خ امام خمینی، شرکت مخابرات خراسان رضوی، س مدیریت تدارکات تلفن: ۸۸۱۱۵۰۳-۰۵۱۱	شرکت مخابرات خراسان شمالی	۸۶/۱۰/۰۶	خرید ۲۰۰۰۰۰ عدد کارت اعتباری تلفن همگانی ۲۰۰۰۰ ریالی

گروه کاری: حفاری، چاه و معدن (پروژه های)

ردیف	تاریخ انتشار در روزنامه	روز	مهلت دریافت اسناد/ محل اجرا	نشانی مناقصه‌گزار	نام مناقصه‌گزار	شماره تلفن	نوع، کمیت و کیفیت کالا و خدمات:
۱	۱۳۸۶/۰۹/۰۱ مجیری اساسی	۴	تلفن ۸۶۹۶۲۷ ـ فاکس ۱۰ روز پس از انتشار آگهی	قم، جاده قدیم تهران، مقابل پلیس راه، تلفن: ۶۶۲۰۰۳۷-۰۲۵۱	شرکت تعاونی معدنی اعماد	۸۶/۱۰/۰۶	استخراج سنگ گرید معدن کوه سفید با روش سیم بر
۲	۱۳۸۶/۰۹/۰۱ خ.م	۳	تلفن ۸۶۹۶۲۷ ـ فاکس ۱۰ روز پس از انتشار آگهی	زرند، بلوار امام خمینی، شرکت آب و فاضلاب شرقی استان تهران، آدرس: جهت قراردادها	شرکت آب و فاضلاب شرقی استان تهران	۸۶/۱۰/۰۶	واگذاری عملیات حفاری یک حلقه چاه عمیق ۲۲۰ متری در حاشیه
۳	۱۳۸۶/۰۹/۰۱ خ.م	۲	تلفن ۸۶۹۶۲۷ ـ فاکس ۱۰ روز پس از انتشار آگهی	برد، دافق، شرکت سنگ آهن مرکزی ایران، امور پیمانکاران، تلفن: ۴۲۵۴۴۶۹-۰۳۵۲	شرکت سنگ آهن مرکزی ایران- دافق	۸۶/۱۰/۰۶	واگذاری انجام عملیات استخراج و حمل‌ونقل و بارگیری ۲ تن فلوت معدن مس سرچاهون گوسالی XL
۴	۱۳۸۶/۰۹/۰۱ خ.م	۲	تلفن ۸۶۹۶۲۷ ـ فاکس ۱۰ روز پس از انتشار آگهی	فرسنجان، شهر مس سرچشمه، امور قراردادها، دورنگار: ۳۳۵۲۰۰۱-۰۳۹۱ و تلفن: ۳۳۵۲۰۰۳-۰۳۹۱	شرکت ملی صنایع مس ایران	۸۶/۱۰/۰۶	اجرای عملیات حفاری و حمل و نقل سنگ معدن و زمکشی سطحی مس سرچشمه

گروه کاری: حمل و نقل، تخلیه و بارگیری و خدمات جنبی (پروژه های)

ردیف	تاریخ انتشار در روزنامه	روز	مهلت دریافت اسناد/ محل اجرا	نشانی مناقصه‌گزار	نام مناقصه‌گزار	شماره تلفن	نوع، کمیت و کیفیت کالا و خدمات:
۱	۱۳۸۶/۰۹/۰۱ ایران	۱۱	تلفن ۸۶۹۶۲۹ ـ فاکس ۱۰ روز پس از انتشار آگهی	آبیک، شهرک صربها، ابتدای بلوار فتح، انتها الفبیه دبیرخانه شرکت آب صنایع بستی ۱۴۶۲ ـ کد پستی ۳۶۱۶۵۷۵۷۱۹ تلفن: ۹۴۱۶۵۷۵۷۱۹-۰۲۸	شرکت آب آبیک	۸۶/۱۰/۰۶	واگذاری خدمات حمل و نقل زباله ۱۰۰۰۰۰ کیلوگرم هفته خارج محدوده شهر تولید شده
۲	۱۳۸۶/۰۹/۰۱ ایران	۱۰	تلفن ۸۶۹۶۲۹ ـ فاکس ۱۰ روز پس از انتشار آگهی	شهرستان شوش، دانیال، کیلومتر ۳ جاده شوش- دزفول، واحد دبیرخانه تلفن: ۶۲۰۰۲-۰۶۴۲ و ۰۶۴۲۰۰۰	شرکت شهرداری شوش دانیال خوزستان	۸۶/۱۰/۰۶	واگذاری خدمات حمل و نقل زباله ۱۰۰۰۰۰ کیلوگرم هفته خارج محدوده شهر تولید شده
۳	۱۳۸۶/۰۹/۰۱ مجیری اساسی	۶	تلفن ۸۶۹۶۲۹ ـ فاکس ۱۰ روز پس از انتشار آگهی	شیراز، کیلومتر ۶ جاده پاقلعه، جنب درجزن فارس، ترانه امور مالی	شرکت سیاسی (خام) پردیس شیراز	۸۶/۱۰/۰۶ ۸۶-۲۱-۲۲ مدت دو ماه	واگذاری عملیات حمل لسید سوئیپوری غلیظ مورد نیاز شرکت از مجتمع پارچه‌بافی رازی واقع در شهرستان دشتستان
۴	۱۳۸۶/۰۹/۰۱ خ.م	۳	تلفن ۸۶۹۶۲۹ ـ فاکس ۱۰ روز پس از انتشار آگهی	مشهد، بلوار شهید رجایی، سایت اداری، شهرداری مشهد تلفن: ۳۷۲۱۴۵۷-۰۵۱	شهرداری مشهد	۸۶/۱۰/۰۶	حمل نقل آب و آزمایشگاه اصفهان و یا شیراز و به مقصد بعد کارخانه آشامیدنی شهرداری
۵	۱۳۸۶/۰۹/۰۱ خ.م	۳	تلفن ۸۶۹۶۲۹ ـ فاکس ۱۰ روز پس از انتشار آگهی	شهرستان بهبهان	شرکت فرآورده‌های لبنی بهبهان	۸۶/۱۰/۰۶	برگزاری و حمل مک و حمل سایت مک و بارهایی اورند
۶	۱۳۸۶/۰۹/۰۱ خ.م	۳	تلفن ۸۶۹۶۲۹ ـ فاکس ۱۰ روز پس از انتشار آگهی	تهران، خ هفتم تیر، ابتدای خ کریم خان زند، ک ۵۹ با پلاک شرقی، ط ۲، دبیرخانه	شرکت نفت و خدمات بازرگانی منطقه یک	۸۶/۱۰/۰۶ ۸۶-۲۱-۲۳ مدت ۶ ماه	حمل و توزیع سیمیه برنج، قند و شکر کالا برگ استان تهران

گروه کاری: خدمات شهری و شهرداری

ردیف	تاریخ انتشار در روزنامه	روز	مهلت دریافت اسناد/ محل اجرا	نشانی مناقصه‌گزار	نام مناقصه‌گزار	شماره تلفن	نوع، کمیت و کیفیت کالا و خدمات:
۱	۱۳۸۶/۰۹/۰۱ مجیری اساسی	۳۵	تلفن ۸۶۹۶۲۹ ـ فاکس ۱۰ روز پس از انتشار آگهی	تهران، خ حافظ شمالی، پایین‌تر از کریمه‌خان زند، ک ۶۶۹، اداره کل هماهنگی و برنامه‌ریزی و کنترل عملکرد، ط ۱، واحد ارزشیابی و تعمیر	سازمان زیباسازی شهر تهران	۸۶/۱۰/۰۶	انجام زیباسازی شهر طهر ارتفاعی آبگون بندی و تعمیر و نگهداری معابر و میادین شهری و ...
۲	۱۳۸۶/۰۹/۰۱ خ.م	۱۲	تلفن ۸۶۹۶۲۹ ـ فاکس ۱۰ روز پس از انتشار آگهی مدت ۶ ماه	مشهد، خ امام، شهرداری مشهد، س جدید شهرداری، ط اول، اداره کل بنادر و دریانوردی، تلفن: ۲۲۶۵۷۱۲-۰۵۱ و تلفکس:	شهرداری مشهد	۸۶/۱۰/۰۶	پیمانی دیواره طبیعی و کف مسیل اطراف غربی (متقاطعی پل حرم تا پارک باهنر)

گروه کاری: راه و جاده (پروژه های)

ردیف	تاریخ انتشار در روزنامه	روز	مهلت دریافت اسناد/ محل اجرا	نشانی مناقصه‌گزار	نام مناقصه‌گزار	شماره تلفن	نوع، کمیت و کیفیت کالا و خدمات:
۱	۱۳۸۶/۰۹/۰۱ قدس	۱۶	تلفن ۸۶۹۶۲۹ ـ فاکس ۱۰ روز پس از انتشار آگهی	مشهد، خ شهدا، شهرداری مشهد، س جدید شهرداری، ط اول، اداره کل بنادر و دریانوردی، تلفن: ۲۲۶۵۷۱۲-۰۵۱ و تلفکس:	شهرداری مشهد	۸۶/۱۰/۰۶	ایرانی شهری غیر مسلح میدان شهرک جهاد و بهزیستی اسلامی
۲	۱۳۸۶/۰۹/۰۱ خ.م	۱۵	تلفن ۸۶۹۶۲۹ ـ فاکس ۱۰ روز پس از انتشار آگهی مدت ۶ ماه	قم، ابتدای اتوبان کاشان، اداره‌کل راه و ترابری استان قم، اداره دبیرخانه تلفن: ۶۶۶۰۰۰۱-۰۲۵۱ و دورنگار:	اداره کل راه و ترابری استان قم	۸۶/۱۰/۰۶	واگذاری عملیات راهسازی قطعه اول کار گذر طرف قم آزادراه امیرکبیر به سمت قم- ساوه‌گران
۳	۱۳۸۶/۰۹/۰۱ خ.م	۱۰	تلفن ۸۶۹۶۲۹ ـ فاکس ۱۰ روز پس از انتشار آگهی مدت ۶ ماه	سنندج، اداره‌کل راه و ترابری استان کردستان، اداره پیمان و رسیدگی	اداره کل راه و ترابری استان کردستان	۸۶/۱۰/۰۶	احداث

ردیف	نوع، کمیت و کیفیت کالا و خدمات:	مهلت دریافت اسناد	نام مناقصه گزار	مهلت مناقصه	نشانی مناقصه گزار	مهلت دریافت اسناد مناقصه و محل اجرا	شماره	تاریخ انتشار در روزنامه
۷	واگذاری عملیات اجرایی پل، مازه شهرستان لاهیجان	۸۶/۱۲/۱۸	اداره کل راه و ترابری استان گیلان	۸۶/۱۱/۱۶	گیلان، خ شهرداری، اداره بیمان و رسیدگی، تلفن: ۳۲۴۳۱۳۹-۰۱۳۱	۸۶/۱۱/۲۵ پنجشنبه	۵	۱۳۸۶/۰۹/۰۱
۸	واگذاری بهسازی محور لسطین تازه - زرنجو و تنگه گیری و آسفالت کوته لت - لسطین تازه - ریگی دشت	۸۶/۱۲/۱۸	اداره کل راه و ترابری استان گیلان	۸۶/۱۱/۲۱	گیلان، خ شهرداری، اداره بیمان و رسیدگی، تلفن: ۳۲۴۳۱۳۹-۰۱۳۱	۸۶/۱۱/۲۵ پنجشنبه	۴	۱۳۸۶/۰۹/۰۱ اطلاعات
۹	احداث و بهسازی کمال آباد- بیرون زهرا و تنگه گیری و ریگان سد راهی کمال آباد	۸۶/۱۲/۱۸	اداره کل راه و ترابری استان گیلان	۸۶/۱۱/۲۰	گیلان، خ شهرداری، اداره بیمان و رسیدگی، تلفن: ۳۲۴۳۱۳۹-۰۱۳۱	۸۶/۱۱/۲۵ پنجشنبه	۴	۱۳۸۶/۰۹/۰۱ مبیری اساسی
۱۰	اجرای پروژه اضرس محور لرزین - کرمین حد فاصل دو دهه (کوهین (باند جوبی)	۸۶/۱۲/۱۸	اداره کل راه و ترابری استان گیلان	۸۶/۱۱/۲۰	گیلان، خ شهرداری، اداره بیمان و رسیدگی، تلفن: ۳۲۴۳۱۳۹-۰۱۳۱	۸۶/۱۱/۲۵ پنجشنبه	۴	۱۳۸۶/۰۹/۰۱ مبیری اساسی
۱۱	آسفالت روستایی کلاتین- استاج	۸۶/۱۲/۱۸	اداره کل راه و ترابری استان گیلان	۸۶/۱۱/۲۰	گیلان، خ شهرداری، اداره بیمان و رسیدگی، تلفن: ۳۲۴۳۱۳۹-۰۱۳۱	۸۶/۱۱/۲۵ پنجشنبه	۴	۱۳۸۶/۰۹/۰۱ اطلاعات
۱۲	واگذاری احداث و بهسازی محور زیرک- کلاش	۸۶/۱۲/۱۸	اداره کل راه و ترابری استان گیلان	۸۶/۱۱/۲۱	گیلان، خ شهرداری، اداره بیمان و رسیدگی، تلفن: ۳۲۴۳۱۳۹-۰۱۳۱	۸۶/۱۱/۲۵ پنجشنبه	۴	۱۳۸۶/۰۹/۰۱ اطلاعات
۱۳	عملیات خاکی و تهیه قاب و آسفالت محور چاه برک- دلنک	۸۶/۱۲/۱۸	اداره کل راه و ترابری استان گیلان	۸۶/۱۱/۲۰	گیلان، خ شهرداری، اداره بیمان و رسیدگی، تلفن: ۳۲۴۳۱۳۹-۰۱۳۱	۸۶/۱۱/۲۵ پنجشنبه	۴	۱۳۸۶/۰۹/۰۱ مبیری اساسی
۱۴	واگذاری بهسازی محور دولت آباد- آلاباوا	۸۶/۱۲/۱۸	اداره کل راه و ترابری استان گیلان	۸۶/۱۱/۲۱	گیلان، خ شهرداری، اداره بیمان و رسیدگی، تلفن: ۳۲۴۳۱۳۹-۰۱۳۱	۸۶/۱۱/۲۵ پنجشنبه	۴	۱۳۸۶/۰۹/۰۱ اطلاعات
۱۵	احداث راه دسترسی به معادن صنعتی در استانهای خراسان جنوبی و خراسان رضوی	۸۶/۱۲/۱۸	مدارس نوسه و نوسازی معادن و صنایع معدنی ایران	۸۶/۱۱/۲۰	تهران، خ شهید مفتح جنوبی، شرکت خراسان رضوی، ص مدیریت	۸۶/۱۱/۲۵ پنجشنبه - چهارشنبه ۸۶/۱۱/۲۸	۱۵	۱۳۸۶/۰۹/۰۱ مدت ۸۰ ماه
۱۶	احداث راه دسترسی به معادن صنعتی در استانهای لرستان و کردستان	۸۶/۱۲/۱۸	مدارس نوسه و نوسازی معادن و صنایع معدنی ایران	۸۶/۱۱/۲۰	تهران، خ شهید مفتح جنوبی، خ نتی، خ شهید قلیل حسینی (سوزنی) ط ۱۳۶، ۴ طبقه تلفن: ۳۰۰۱۵۸۵۲۴۵۵۰-۰۲۱	۸۶/۱۱/۲۵ پنجشنبه - چهارشنبه ۸۶/۱۱/۲۸	۴	۱۳۸۶/۰۹/۰۱ مدت ۸۰ ماه
۱۷	واگذاری عملیات زیرسازی و آسفالت بازفرندق و راه دسترسی افراد خاخ اکنون سلیت جنوبی شرکت	۸۶/۱۲/۱۸	شرکت ایران خودرو خراسان	۸۶/۱۱/۲۰	مشهد، کیلومتر ۲۵ جاده مشهد- نیشابور، واحد بازرگانی	۸۶/۱۱/۲۵ پنجشنبه - شنبه	۴	۱۳۸۶/۰۹/۰۱ خراسان

گروه کاری: سازه های فلزی، سوله و جرثقیل و سیستمهای جابجایی

ردیف	نوع، کمیت و کیفیت کالا و خدمات:	مهلت دریافت اسناد	نام مناقصه گزار	مهلت مناقصه	نشانی مناقصه گزار	مهلت دریافت اسناد مناقصه و محل اجرا	شماره	تاریخ انتشار در روزنامه
۱	عملیات اجرایی سیلوی روباز مامان	۸۶/۱۲/۱۸	شرکت غله و خدمات بازرگانی منطقه ۲ آمل	۸۶/۱۱/۲۰	کرمان، بلوار آیت الله صدوقی، روبروی ناحیه انتظامی، تلفن: ۲۱۲۴۳۶۴-۰۳۴۱	۴ روز پس از انتشار آگهی	۱۱	۱۳۸۶/۰۹/۰۱
۲	انجام کامل عملیات مربوط به احداث لوله آسفالت PC مرکز انجام مال بندرعباس	۸۶/۱۲/۱۸	شرکت سهامی مخابرات استان هرمزگان	۸۶/۱۱/۲۰	بندرعباس، کیلومتر ۲ جاده سایه خوش، ص مرکزی مخابرات، تلفن: ۶۶۶۹۵۵۰-۰۷۶۱	۸۶/۱۱/۲۰ پنجشنبه	۸	۱۳۸۶/۰۹/۰۱ اطلاعات
۳	خرید اعتماد ۱۰۰۰ تا اعتماد تیر لوله ای فلزی ۶ متری یک دنگه	۸۶/۱۱/۸۱	شرکت مخابرات خراسان رضوی	۸۶/۱۱/۸۱	مشهد، خ امام خمینی، شرکت مخابرات خراسان رضوی، ص مدیریت تدارکات، تلفن: ۸۵۰۱۱-۰۱۱	۸۶/۱۱/۲۱ پنجشنبه - چهارشنبه ۸۶/۱۱/۲۸	۸	۱۳۸۶/۰۹/۰۱ خراسان
۴	واگذاری ساخت یک دستگاه تانک سیلوی ۳۰۰ تن دوجداره از جنس استنلیس استیل مورد نیاز شرکت	۸۶/۱۲/۱۸	شرکت تهیه تولید و توزیع شیر پاستوریزه بقاء آرمان	۸۶/۱۱/۲۰	قزوین، کیلومتر ۱۲ جاده قزوین، حیث فرودگاه، شرکت شیر پاستوریزه بقاء آرمان	۴ روز پس از انتشار آگهی	۷	۱۳۸۶/۰۹/۰۱
۵	ساخت و تولید و نصب اسکلت فلزی پیش ساخته پیچ و مهره ای مورد نیاز خود	۸۶/۱۲/۱۸	شرکت تولید و توزیع بتن	۸۶/۱۱/۲۰	تهران، بلوار آزادی، خ کشاورز، بنیاد عسگری انتقال اسفالی استان تهران، معاونت اقتصادی و برنامه ریزی	۱۰ روز پس از انتشار آگهی	۶	۱۳۸۶/۰۹/۰۱
۶	واگذاری پروژه خراب خرید و اجرای دو عدد سیلو به صورت E.P.C در جزیره خارک	۸۶/۱۲/۱۸	شرکت پایانه های صادراتی بنادر نفتی	۸۶/۱۱/۲۰	تهران، میدان آرژانتین، اول خ بیهقی، روبروی فرمانگاه شهرداری، تلفن: ۸۸۵۶۹۱۰-۰۲۱	۱۰ روز پس از انتشار آگهی - مرحله مناقصه ۸۶/۱۲	۶	۱۳۸۶/۰۹/۰۱ فروش آتش
۷	اجرای اسکلت فلزی ساختمان مرکز دفاتر علمی واقع در لویزان	۸۶/۱۲/۱۸	سازمان عرفان و خدمات صنایع نفتی و گرمایی ایران	۸۶/۱۱/۲۰	لویزان، خ شهید باقری، صنایع نفتی و گرمایی، تلفن: ۲۶۵۳۶۱۰-۰۲۱	پنجشنبه ۸۶/۱۱/۲۵	۵	۱۳۸۶/۰۹/۰۱ مبیری اساسی
۸	ساخت ۲۰ دستگاه انکر ۳ محور کرین استیل مخصوص حمل فرآورده های مایع	۸۶/۱۲/۱۸	شرکت حمل و نقل بین المللی	۸۶/۱۱/۲۰	تهران، خ گلشن، تقاطع خ چهارراه شهید اعتلازمینی، نبش بلوار آفریقا، تلفن: ۸۸۸۸۲۹۶۱	۱۰ روز پس از انتشار آگهی	۸	۱۳۸۶/۰۹/۰۱ اطلاعات
۹	خرید اعتماد ۲ دستگاه آسفالتمیر ۲ طره با درب های ورید اتومات و ۲ ایستگاه فوقانی	۸۶/۱۲/۱۸	شرکت ساختمانی بتن و مقدمات کشی ریزی	۸۶/۱۱/۲۰	مشهد، کوی دکتر شیخ ابن سینای ۱۴، پ ۱۶۰، روابط عمومی	پنجشنبه ۸۶/۱۱/۲۰	۵	۱۳۸۶/۰۹/۰۱ خراسان
۱۰	بازسازی دو واحد اسکلت آلمینیوم شیشه دو به ابعاد ۲۰×۲۲ متر و ارتفاع حدود ۲ متر	۸۶/۱۲/۱۸	منطقه سوم دریایی نداجا	۸۶/۱۱/۲۰	چابهار، کشرک منطقه سوم دریایی نداجا، مهندسی ساختمان و تاسیسات، تلفن: ۹۵۵۵۶۶۰-۰۲۵۴۲۱۵۱۵۱	۱۰ روز پس از انتشار آگهی	۵	۱۳۸۶/۰۹/۰۱
۱۱	خرید یک دستگاه ایاب کرک مرکزی ایران	۸۶/۱۲/۱۸	شرکت ساخت مراکز مرکزی ایران	۸۶/۱۱/۲۰	تهران، خ شهید مفتح، بعد از خ شهید مفتح، ط ۱۸، ۱ طبقه، اداره تدارکات و عملیات کالا، واحد شناسایی و بررسی، تلفن: ۸۸۵۴۰۳۰-۰۲۱	۱۰ روز پس از انتشار آگهی	۴	۱۳۸۶/۰۹/۰۱ اطلاعات
۱۲	خرید، نصب، تعمیر و راه اندازی سرویس و نگهداری ۲ دستگاه آسانسور مورد نیاز پروژه ساختمان بلوک B بیمارستان امام خمینی (ره)	۸۶/۱۲/۱۸	دانشگاه علوم پزشکی استان ایلام	۸۶/۱۱/۲۰	ایلام، کیلومتر ۵ جاده سرابله، ساختمان اداری دانشگاه، تلفن: ۲۲۹۰۰۲۰-۰۸۴۱	پنجشنبه ۸۶/۱۱/۲۵	۴	۱۳۸۶/۰۹/۰۱ اطلاعات
۱۳	واگذاری اجرای دو مجتمع اداری و تجاری برابر هر کدام سه دستگاه سوله در شهرک های صنعتی پاسرج ۲ و کوهسار	۸۶/۱۲/۱۸	شرکت شهرکهای صنعتی کرمانشاه و پویا احمد	۸۶/۱۱/۲۰	کرمانشاه، کیلومتر ۴ جاده کرمانشاه، ساختمان شرکت شهرکهای صنعتی کرمانشاه و پویا احمد، ص ۳۴ اموراجرایی	پنجشنبه ۸۶/۱۱/۲۰ - پنج شنبه ۸۶/۱۱/۲۱	۲	۱۳۸۶/۰۹/۰۱ اطلاعات
۱۴	خرید اعتمادی اسکلت فلزی پیچ و مهره ای	۸۶/۱۲/۱۸	اداره کل نوسازی مدارس خراسان رضوی	۸۶/۱۱/۲۰	مشهد، بلوار شهید مستعب (مبعث) نرسیده به چهارراه خیام خ بستان (هدایت)، امور قراردادها	پنجشنبه ۸۶/۱۱/۲۰	۱	۱۳۸۶/۰۹/۰۱
۱۵	خرید یک دستگاه بالابر جهت اتصال کیسه خاک به مدل برقگیری محصولات شرکت	۸۶/۱۲/۱۸	شرکت پتروشیمی نیمروز	۸۶/۱۱/۲۰	شیراز، کیلومتر ۷ جاده بالاتر سد درودزن فارس، خزانه امور مالی	۱۰ روز پس از انتشار آگهی	۱	۱۳۸۶/۰۹/۰۱ اطلاعات

گروه کاری: ظروف و بسته بندی (تهیه و اجرا)

ردیف	نوع، کمیت و کیفیت کالا و خدمات:	مهلت دریافت اسناد	نام مناقصه گزار	مهلت مناقصه	نشانی مناقصه گزار	مهلت دریافت اسناد مناقصه و محل اجرا	شماره	تاریخ انتشار در روزنامه
۱	خرید اعتماد ۱۵۰۰۰ متر ۲۰ لایزی و ۱۰۰۰۰ متر ۲۰ لایزی و ۲۰۰۰۰ متر ۲۰ لایزی	۸۶/۱۲/۱۸	سازمان بازرگانی و تبادل مواد خوراکی ایران	۸۶/۱۱/۲۰	تهران، خ شهید بهشتی، خ اندیشه اندیشه ۵ غربی ط ۵۲ واحد امور قراردادها	۱۰ روز پس از انتشار آگهی	۶	۱۳۸۶/۰۹/۰۱
۲	خرید یک دستگاه پرکن ایوانی سه لایه (۲۰ لایه) با ظرفیت ۲۱۰۰ الی ۲۵۰۰ عدد در ساعت با دقت ۱۵	۸۶/۱۲/۱۸	صنایعی صمت، ۲۰ لایزی	۸۶/۱۱/۲۰	بارس، کارخانه صنایع صمت، شرکت سیاهی کشت و صنعت و دامپروری معلان، تلفن: ۲۱۶۱۲۸۷-۰۲۵۲	۱۰ روز پس از انتشار آگهی	۵	۱۳۸۶/۰۹/۰۱
۳	خرید حمل حمل هم ۲۵ تن با اعتماد یک دستگاه	۸۶/۱۲/۱۸	شرکت کشت و صنعت و دامپروری معلان	۸۶/۱۱/۲۰	بارس، شرکت کشت و صنعت و دامپروری معلان، اداره مرکزی، امور بازرگانی، تلفن: ۲۱۶۱۲۸۷-۰۲۵۲	۱۰ روز پس از انتشار آگهی	۵	۱۳۸۶/۰۹/۰۱
۴	خرید بالشت فیبر خاک با مشخصات ۱۲۰×۱۰۰ چهار لایه و ۱۰۰×۱۰۰ سه لایه از هر کدام به اعتماد ۱۰۰۰۰ عدد	۸۶/۱۲/۱۸	شرکت کشت و صنعت و دامپروری معلان	۸۶/۱۱/۲۰	بارس آباد معلان، شرکت کشت و صنعت و دامپروری معلان، اداره مرکزی، امور بازرگانی، تلفن: ۲۱۶۱۲۸۷-۰۲۵۲	۱۰ روز پس از انتشار آگهی	۴	۱۳۸۶/۰۹/۰۱ اطلاعات
۵	خرید اعتماد ۱۰۰۰۰ لیتر ۱۰ عدد کارتن ۲ لایه جهت بسته بندی دکتر دخانی آلمنزی	۸۶/۱۲/۱۸	شرکت نشر تخصصی بازرگانی نوشی ایران	۸۶/۱۱/۲۰	تهران، خ دکتر فاطمی، روبروی سازمان آب، ص ش ۳، ط ۱، اداره کل هماهنگی توزیع و فروش، تلفن: ۸۸۶۷۲۰۸۹	۱۰ روز پس از انتشار آگهی	۵	۱۳۸۶/۰۹/۰۱
۶	خرید اعتماد ۱۰۰۰۰ لیتر ۱۰ عدد کارتن ۲ لایه جهت بسته بندی دکتر دخانی آلمنزی	۸۶/۱۲/۱۸	شرکت نشر تخصصی بازرگانی نوشی ایران	۸۶/۱۱/۲۰	تهران، خ دکتر فاطمی، روبروی سازمان آب، ص ش ۳، ط ۱، اداره کل هماهنگی توزیع و فروش، تلفن: ۸۸۶۷۲۰۸۹	۱۰ روز پس از انتشار آگهی	۶	۱۳۸۶/۰۹/۰۱ خرم دره

گروه کاری: علائم و تجهیزات ترافیکی

ردیف	نوع، کمیت و کیفیت کالا و خدمات:	مهلت دریافت اسناد	نام مناقصه گزار	مهلت مناقصه	نشانی مناقصه گزار	مهلت دریافت اسناد مناقصه و محل اجرا	شماره	تاریخ انتشار در روزنامه
۱	نصب و راه اندازی برج های راهنمایی و رانندگی ۱۲ و ۱۶ و ۲۰ تا تکنیکی و نصب و راه اندازی دوربین نظارت تصویری در ۲۰ نقطه	۸۶/۱۲/۱۸	شرکت کنترل ترافیک تهران	۸۶/۱۱/۲۰	تهران، خ استاد مطهری، خ چهارباغ، ط ۳۷، ۱ دبیرخانه	پنج شنبه ۸۶/۱۱/۲۳	۱۴	۱۳۸۶/۰۹/۰۱
۲	خرید و نصب سه عدد تابلو دیجیتال به ابعاد ۲۵۰×۱۲۰	۸۶/۱۲/۱۸	شهرداری بهشهر	۸۶/۱۱/۲۰	تهران، شهرداری، خ شهرداری، ص شهرداری، ط ۵، واحد قراردادهای فنی و عمرانی	۱۰ روز پس از انتشار آگهی - مدت ۵ سال	۱۱	۱۳۸۶/۰۹/۰۱ مبیری اساسی
۳	خرید و نصب سه عدد تابلو دیجیتال به ابعاد ۲۵۰×۱۲۰	۸۶/۱۲/۱۸	شهرداری سرخه‌سه	۸۶/۱۱/۲۰	دامغان، سرخه‌سه، شهرداری سرخه‌سه، تلفن: ۸۸۶۲۴۴۶۰-۰۲۹۳	پنج شنبه ۸۶/۱۲/۰	۱۰	۱۳۸۶/۰۹/۰۱
۴	اقلام مازن سازه‌ساب و ایجاد رب های ورودی و خروجی و احداث خطوط کاملی و اقزایش سرعت نصب علائم گذرنیز تنظیم خرم نصرت آباد با حضور راهنمایی- برقشاد مبلغات خاکی- زیرسازی- تعریض محسوب اقزاگی	۸۶/۱۲/۱۸	اداره کل راه و ترابری سیستان و بلوچستان	۸۶/۱۱/۲۰	زاهدان، خ شهید ارجمند، اداره کل راه و ترابری استان، اداره بیمان و سدسازی	۱۰ روز پس از انتشار آگهی	۹	۱۳۸۶/۰۹/۰۱
۵	خرید اعتماد ۵۰۰۰۰ لیتر لوله فلزی درب مطازل شهری به ابعاد ۲۰×۱۲ سانتیمتر	۸۶/۱۲/۱۸	شهرداری سرخان	۸۶/۱۱/۲۰	سرخان، شهرداری سرخان، ط همکف، امور قراردادها	پنج شنبه ۸۶/۱۱/۲۰	۹	۱۳۸۶/۰۹/۰۱
۶	واگذاری تعمیر ترافیک چهارراه آزادی دانش و میدان کشاورزی	۸۶/۱۲/۱۸	شهرداری بابل	۸۶/۱۱/۲۰	بابل، شهرداری بابل، تلفن: ۳۲۴۳۴۰۱-۰۱۱۱ ۲۲۴۳۴۰۱-۰۱۱۱ داخلی: ۲۱۸	پنج شنبه ۸۶/۱۱/۲۰	۷	۱۳۸۶/۰۹/۰۱
۷	واگذاری خرید و نصب اسکوربرد استانیوم ۲۰ هزار خاری بندرعباس	۸۶/۱۲/۱۸	شرکت توسعه و نگهداری اماکن ورزشی	۸۶/۱۱/۲۰	تهران، خ هفتم، بعد از چهارراه مفتح، خ چهاندن، خ شهید نقدی، ط ۳۴	۱۰ روز پس از انتشار آگهی - مدت ۸۰ ماه	۷	۱۳۸۶/۰۹/۰۱
۸	واگذاری نصب علائم مرزه استانلاس	۸۶/۱۲/۱۸	اداره کل راه و ترابری استان گیلان	۸۶/۱۱/۲۲	گیلان، خ شهرداری، اداره بیمان و رسیدگی، تلفن: ۳۲۴۳۱۳۹-۰۱۳۱	۸۶/۱۱/۲۵ پنجشنبه	۴	۱۳۸۶/۰۹/۰۱ قدس
۹	خرید ۱۰۰۰۰ لیتر	۸۶/۱۲/۱۸						

گروه کاری: عملیات فنی (عایقکاری و ایزولاسیون، جوشکاری، پوشش دهی، رنگ آمیزی و ...)

ردیف	نوع، کمیت و کیفیت کالا و خدمات:	مهلت دریافت اسناد	نام مناقصه گزار	مهلت مناقصه	نشانی مناقصه گزار	مهلت دریافت اسناد مناقصه و محل اجرا	شماره	تاریخ انتشار در روزنامه
۱	اجرای سوپاپ کاک، کاشاف، کوپ، رفلب، خاشف، پیک کاس و پی چیلی	۸۶/۱۲/۱۸	شرکت مخابرات استان ایلام	۸۶/۱۱/۲۰	ایلام، خ آیت اله خمینی، ص مرکزی مخابرات، ط ۲، اتاق ۴۲، امور قراردادها، تلفن: ۳۳۱۸۱۶۵-۰۸۴۱	پنج شنبه ۸۶/۱۱/۲۰ - شنبه ۸۶/۱۱/۲۳	۷	۱۳۸۶/۰۹/۰۱ مبیری اساسی

گروه کاری: غذا (تهیه و طبخ)

ردیف	نوع، کمیت و کیفیت کالا و خدمات:	مهلت دریافت اسناد	نام مناقصه گزار	مهلت مناقصه	نشانی مناقصه گزار	مهلت دریافت اسناد مناقصه و محل اجرا	شماره	تاریخ انتشار در روزنامه
۱	طبخ و توزیع غذای نهار روزی (ظهر) پرسنل خود	۸۶/۱۲/۱۸	شرکت واحد اتوبوس ایران و جوده	۸۶/۱۱/۲۰	تهران، خ رسالت، خ هنگام، ص ۲ شرکت واحد، ط ۲، اداره قراردادهای شرکت، تلفن: ۷۷۴۲۱۷۲	پنج شنبه ۸۶/۱۱/۲۳	۱۴	۱۳۸۶/۰۹/۰۱
۲	تهیه ۹۰۰ وعده غذایی (ظهر، شام و صبحانه) جهت پرسنل کارگاه سد ساروج شهرستان دلگاب	۸۶/۱۲/۱۸	جهاد توسعه خدمات زیرسایی	۸۶/۱۱/۲۰	تهران، شرکت جهاد توسعه خدمات زیرسایی، تلفن: ۸۴۸۲۵۶۳۴-۰۲۱ ۸۴۸۲۵۶۳۴-۰۲۱	پنج شنبه ۸۶/۱۱/۲۰	۹	۱۳۸۶/۰۹/۰۱
۳	تهیه مواد خوراکی سرویس دهی و توزیع غذای پرسنل خود	۸۶/۱۲/۱۸	طرح کک سازی و پالایش فلزات ایران	۸۶/۱۱/۲۰	بندر کک، کیلومتر ۱۲ جاده زرند به کرمان، طرح کک سازی و پالایش فلزات ایران، امور قراردادها، تلفن: ۶۶۲۳۳۹۰-۰۳۴۲	پنج شنبه ۸۶/۱۱/۲۰ - شنبه ۸۶/۱۱/۲۳	۸	۱۳۸۶/۰۹/۰۱
۴	واگذاری طبخ غذای ضرب دانشگاه	۸۶/۱۲/۱۸	دانشگاه آزاد اسلامی واحد قائم دشت	۸۶/۱۱/۲۰	تهران، جاده دماوند، شهرک قائم‌دشت، انتهای خ شهید باهنر، دانشگاه آزاد اسلامی واحد تهران شرقی، امور اداری	۱۰ روز پس از انتشار آگهی - آگهی	۴	۱۳۸۶/۰۹/۰۱
۵	واگذاری طبخ و توزیع غذای صبح و نهار کارکنان خود	۸۶/۱۲/۱۸	شرکت تولید و توسعه انرژی اسپی ایران	۸۶/۱۱/۲۰	گلستان، ۲۵ جاده آق‌قلا، اهواز، طرح نیروگاه دارخوین، تلفن: ۳۲۵۳۴۱۰-۰۶۳۱	پنج شنبه ۸۶/۱۱/۲۳	۴	۱۳۸۶/۰۹/۰۱

گروه کاری: ناظاب (پروژه های)

ردیف	نوع، کمیت و کیفیت کالا و خدمات:	مهلت دریافت اسناد	نام مناقصه گزار	مهلت مناقصه	نشانی مناقصه گزار	مهلت دریافت اسناد مناقصه و محل اجرا	شماره	تاریخ انتشار در روزنامه
۱	تامین مایع مالب تهیه تدارک و اجرای بلشیر از شبکه جمع آوری فاضلاب مشهد هفتمی ۲۰ میلیون یورو	۸۶/۱۲/۱۸	شرکت آب و فاضلاب مشهد	۸۶/۱۱/۲۰	مشهد، خ قلستان، قلستان ۲۶	پنج شنبه ۸۶/۱۱/۲۵	۱۸	۱۳۸۶/۰۹/۰۱
۲	اجرای طرح تلزایش ظرفیت تصفیه خانه های فاضلاب سطح جزیره به روش EPC	۸۶/۱۲/۱۸	شرکت آب کیش	۸۶/۱۱/۲۰	کیش، شهرک مبرهبا، ابتدای بلوار خلیج الفنیا، دبیرخانه شرکت آب صندوق پستی ۱۴۶۲-۸۵ بندر، ۹۴۱۶۱۵۵۷۱۶ تلفن:	۱۵ روز پس از انتشار آگهی	۱۱	۱۳۸۶/۰۹/۰۱
۳	احداث تصفیه خانه فاضلاب شهر رودان به روش طرح و ساخت (E.P.C)	۸۶/۱۲/۱۸	شرکت آب و فاضلاب استان هرمزگان	۸۶/۱۱/۲۰	بندرعباس، بلوار ناصر، جنب بیمارستان شریعتی، ط همکف، تلفن: ۲۰۲۰۳۳۵-۰۷۶۱	پنج شنبه ۸۶/۱۱/۱۵	۵	۱۳۸۶/۰۹/۰۱
۴	واگذاری پروژه های ایاد کاری فاضلاب شهر دره (۱)، ایاد کاری فاضلاب شهر تالوردان و...	۸۶/۱۲/۱۸	شرکت آب و فاضلاب استان اصفهان	۸۶/۱۱/۲۰	اصفهان، خ هزارجریب، خ شیخ کلینی، خ جابر، امور قراردادها، تلفن: ۶۶۹۰۰۴۰-۰۳۱	پنج شنبه ۸۶/۱۱/۲۰ - شنبه ۸۶/۱۱/۲۳	۴	۱۳۸۶/۰۹/۰۱ اصفهان صبح
۵	انجام عملیات حفر پیچ مژر فاضلاب شهر تالوردان و تخلیه فاضلاب در مناطق مختلف شهر تهران	۸۶/۱۲/۱۸	شرکت فاضلاب تهران	۸۶/۱۱/۲۰	تهران، خ شهید بهشتی، خ اندیشه، نبش اندیشه ۵، پ ۱۳، دفتر قراردادها	۱۰ روز پس از انتشار آگهی	۵	۱۳۸۶/۰۹/۰۱ مبیری

گروه کاری: فلزات پایه و فرآورده های وابسته (آهن، آلومینیوم، مس، سرب و ...)

ردیف	نوع، کمیت و کیفیت کالا و خدمات:	مهلت دریافت اسناد	نام مناقصه گزار	مهلت مناقصه	نشانی مناقصه گزار	مهلت دریافت اسناد مناقصه و محل اجرا	شماره	تاریخ انتشار در روزنامه
۱	خرید ۱۲۳۰ تن ورق گالوانیزه مورد نیاز شرکت	۸۶/۱۲/۱۸	صنایع بهام فرامان	۸۶/۱۱/۲۰	تهران، انتهای مبدی، جاده خاج، صنایع بهام فرامان، تلفن: ۳۱۵۲۰۰۲-۰۵۱۱	پنج شنبه ۸۶/۱۱/۲۰	۵	۱۳۸۶/۰۹/۰۱ خراسان
۲	تامین فرآیند مورد نیاز خود به مقدار ۸۰۰۰۰ تن	۸۶/۱۲/۱۸	شرکت فولاد خوزستان	۸۶/۱۱/۲۰	اهواز، کیلومتر ۱۰ جاده اهواز- بندر امام خمینی، شرکت فولاد خوزستان، ۳ طبقه مرکزی، اتاق ۴۲۹، واحد خرید مواد اولیه و انرژی،	پنجشنبه ۸۶/۱۱/۲۰ - شنبه ۸۶/۱۱/۲۳	۴	۱۳۸۶/۰۹/۰۱
۳	خرید میلگرد آجدار مورد نیاز پروژه‌هایی رازی	۸۶/۱۲/۱۸	آگاه پرشیمی	۸۶/۱۱/۲۰	تهران، بزرگراه آفریقا، نبش نو جهاد گندی، پ ۱۴، ۱ طبقه، تلفن: ۸۸۶۶۲۰۹۵ داخلی: ۱۰۱۴ ۱۲۴۵۵	۱۰ روز پس از انتشار آگهی - سه شنبه ۸۶/۱۱/۲۶	۳	۱۳۸۶/۰۹/۰۱ مناقصه

گروه کاری: ماشین آلات صنعتی (طراحی، ساخت، تهیه)

ردیف	نوع، کمیت و کیفیت کالا و خدمات:	مهلت دریافت اسناد	نام مناقصه گزار	مهلت مناقصه	نشانی مناقصه گزار	مهلت دریافت اسناد مناقصه و محل اجرا	شماره	تاریخ انتشار در روزنامه
۱	طراحی و ساخت دستگاه تست سرج ریسلرز (AFT)	۸۶/۱۲/۱۸	پژوهشکده حمل و نقل وزارت راه و ترابری	۸۶/۱۱/۲۰	تهران، پژوهشکده حمل و نقل وزارت راه و ترابری	پنج شنبه ۸۶/۱۱/۲۳	۱۴	۱۳۸۶/۰۹/۰۱
۲	خرید دو دستگاه ماشین آلات	۸۶/۱۲/۱۸	شهرداری شهسیرگه	۸۶/۱۱/۲۰	شهسیرات، خ ساری، خ اعتمادزاده بجی، شهرداری شهسیرات، تلفن: ۳۳۳۴۳۹۵-۰۲۱۲ ۳۳۳۴۳۹۵-۰۲۱۲	۱۵ روز پس از انتشار آگهی	۱۲	۱۳۸۶/۰۹/۰۱ مبیری اساسی
۳	واگذاری خرید و ساخت ظرف تک فاضلات پلاستیک شرکت	۸۶/۱۲/۱۸	کارخانجات پلاستیک کار سابوا	۸۶/۱۱/۲۰	تهران، انتهای بزرگراه فتح، خ ۲۲۲، شرکت پلاستیک کار سابوا، واحد بازرگانی	۱۵ روز پس از انتشار آگهی -	۱۲	۱۳۸۶/۰۹/۰۱
۴	تهیه و راه اندازی ماشین چاپ مدل COMET با بودجه تقریبی ۳۰۰ تن ساخت کشورهای A.B.L آلمان	۸۶/۱۲/۱۸	موسسه فرهنگی قدس	۸۶/۱۱/۲۰	مشهد، چهارراه خیام سجاد، روبروی کلانتری ۲۷، ص ب ۱۳۷۵-۹۱۷۱۵	۱۵ روز پس از انتشار آگهی - مهلت مدت ۸ ماه	۱۴	۱۳۸۶/۰۹/۰۱ قدس
۵	خرید دوربین بازرسی شبکه فاضلاب، واکرت و پمپ سیار خودکش از محل منابع داخلی	۸۶/۱۲/۱۸	شرکت آب و فاضلاب استان کرمانشاه	۸۶/۱۱/۲۰	کرمانشاه، بلوار شهید صفطی اعلی، نرسیده به پل گلستان	۱۰ روز پس از انتشار آگهی	۵	۱۳۸۶/۰۹/۰۱
۶	خرید یک دستگاه پکیج پوشت پاستوریزاتور ظاهه ۲ تن ساعت ۱۲۰ هزار شری مورد نیاز شرکت	۸۶/۱۲/۱۸	شرکت شیر پاستوریزه بقاء خوزستان	۸۶/۱۱/۲۰	شهرستان شوش، دانیال، کیلومتر ۲ جاده شوش- دزفول، واحد دبیرخانه، تلفن: ۷-۶۴۱۶۴۰-۰۶۴۲	پنج شنبه ۸۶/۱۱/۲۰ - جمعه ۸۶/۱۱/۲۱	۹	۱۳۸۶/۰۹/۰۱
۷	خرید اعتماد دو دستگاه کمپرسور هوای فشرده از نوع اسکرو با ظرفیت هر کدام ۲۰ متر مکعب بر دقیقه و فشار ۷/۵ بار خارج سیستم کنترل هوشمند PLC و مجهز ظرفیت دیو جانشیب با فشار مثلثی	۸۶/۱۲/۱۸	صنایع بهام اصفهان	۸۶/۱۱/۲۰	اصفهان، کیلومتر ۱۲ جاده زرین شهر صنارکه، تلفن: ۵۲۲۴۴۴۴-۰۳۳۴ ۵۲۲۴۴۴۴-۰۳۳۴	۱۰ روز پس از

ردیف	نوع، کمیت و کیفیت کالا و خدمات	مبلغ برآورد شده	نام مناقصه‌گزار	شماره	نشانی مناقصه‌گزار	مبلغ دریافت اسناد مناقصه و مدارک	زمان	تاریخ انتشار در روزنامه
۱۲	خرید لنت و ورقه آلتدازی دو دستگاه دیزل ژنراتور شاهر تیروب دزفول		اداره کل بنادر و کشتیرانی استان خوزستان	۴	خوزستان، مجتمع بندر امام خمینی، بر اداری برادری، طبرهم امور حقوقی و قراردادها، تلفن: ۰۶۵۲۵۲۲۲۲۰-۰۶۵۲۵۲۲۲۲۰	۸۶/۹/۱۴	۱۳۸۶/۰۹/۰۷ ظهر	
۱۳	تهیه لنت و ورقه آلتدازی الکتروموبیل های استان ایستگاه پمپاژ تصفیه خانه شماره ۲ کرج		شرکت آب و فاضلاب غرب استان تهران	۶	کرج، انتهای بلوار شهید چمران، بین ش.ب.ک ۵ هفتک، اداره دبیرخانه	پاکت ۱ پس از انتشار آگهی، چهارشنبه ۸۶/۹/۱۹	۱۳۸۶/۰۹/۰۷ ظهر	
۱۴	خرید و نصب انواع دستگاههای هیدرولیک شوینده در روبی قاشی نوبری یز ۹۱۱ خود		شهرداری رامسر	۴	رامسر، شهرداری رامسر، واحد مالی، تلفن: ۰۱۹۲۵۲۵۹۴۱۶	۱ روز پس از انتشار آگهی	۱۳۸۶/۰۹/۰۷ کیان	
۱۵	تهیه و نصب دیزل ژنراتورهای استانبوم ۲۰ هزار هتری بندرعباس		شرکت نیمه رسانهای ایران ورزشی	۳	تهران، خ ستاری، بعد از چهارراه ستاری خ جاقلیت، خ شهید هنجن، پ ۳۰	۱ روز پس از انتشار آگهی - ۱ روز پس از انتشار آگهی	مدت ۸/۱	۱۳۸۶/۰۹/۰۷ کیان
۱۶	تامین ۱۲ دستگاه کپرسور هوا و خشک کننده های مورد نیاز شرکت		شرکت بهره‌برداری نفت و گاز آغاجاری	۴	خوزستان، اهیدیه شرکت بهره برداری نفت و گاز آغاجاری، اداره تدارکات و امور کالا، تلفن: ۰۶۵۲-۳۲۲۴۵۲۷	۱ روز پس از انتشار آگهی - ۱۰ روز پس از انتشار آگهی	مدت ۸۶/۹/۱۴	۱۳۸۶/۰۹/۰۷ اطلاعات
۱۷	خرید یک دستگاه موتور ژنراتور کاترپیلار مدل ۳۴۱۲ کپرایط فابریک و ...		شرکت بهداسی آب و خاک قدس رضوی	۴	مشهد، بعد از پل استقلال، بلوار آزادی، نبش آزادی ۳۷ پ ۲، تلفن: ۰۵۱۱-۸۶۹۷۲۰۰	۱ روز پس از انتشار آگهی	مدت ۸۶/۹/۱۴	۱۳۸۶/۰۹/۰۷ قدس

گروه کاری: مصالح، مواد و تجهیزات ساختمانی و راهسازی

ردیف	موضوع	مبلغ	نام مناقصه‌گزار	شماره	نشانی مناقصه‌گزار	مبلغ دریافت اسناد مناقصه و مدارک	زمان	تاریخ انتشار در روزنامه
۱	خرید کانیوش آسفالتی جهت ترمیم راه های بازی کوتاه شهرداری		شهرداری منطقه ۲۰ تهران	۱۱	تهران، شهرداری، خ شهرداری، ش شهرداری ۵ ۵، واحد قرارداد های کلان و عمرانی	۱۵ روز پس از انتشار آگهی	مدت یک سال	۱۳۸۶/۰۹/۰۷ ظهر دیروز
۲	خرید نبش و قاب پنجره پیش ساخته بتن پایه‌دار برای پلاک ۲۸		سازمان حمل و نقل و پایانه های خراسان جنوبی	۵	بیرجند، بر مدرس بیست متری بین پل شرقی، پ ۱۰، امور اداری	پاکت ۱ پس از انتشار آگهی	۸۶/۹/۲۲	۱۳۸۶/۰۹/۰۷ خراسان
۳	خرید ۳۲۴۲ مترمربع شیشه شفاف و مجلیات سکوریت		شرکت آلومینیوم ایران	۵	اراک، کیلومتر ۵ جاده تهران، کوه‌بنجی شمالی، بعد از پمپ بنزین اداری، شرکت آلومینیوم ایران، تلفن: ۰۸۶۱-۲۱۳۲۶۷۱-۲۱۳۲۶۷۱	پاکت ۱ پس از انتشار آگهی - چهارشنبه ۸۶/۹/۲۰	۱۳۸۶/۰۹/۰۷ ظهر دیروز	
۴	خرید تعداد ۲۴۰۰ دست آرک		شرکت بازار سنگ البرز غربی	۵	شاهرود، بلوار آزادگان ۱ ، شهید بهشتی، شرکت زغال سنگ البرز، قسمت تدارکات	۱ روز پس از انتشار آگهی	پاکت ۸۶/۹/۱۵	۱۳۸۶/۰۹/۰۷ اطلاعات
۵	خرید آسفالت مورد نیاز شهرداری در دو فاز ۱۲۰۰۰ تن آسفالت بیندر جهت استفاده در پروژه بلوار قصر و ...		شهرداری گلبافی	۵	گلبافی، شهرداری گلبافی، تلفن: ۰۳۶۱-۳۴۶۵۱۵۱	پاکت ۸۶/۹/۱۵ - تا ۸۶/۹/۱۷	۱۳۸۶/۰۹/۰۷ آذربایجان	
۶	ساخت پنجره های سالن چاپ		روزنامه خراسان	۴	مشهد، بلوار شهید صادقی (سازمان آب)، واحد دبیرخانه، تلفن: ۰۵۱۱-۷۶۶۴۹۵۵	چهارشنبه ۸۶/۹/۱۴	۱۳۸۶/۰۹/۰۷ خراسان	
۷	ساخت دربهای برقی و تجدید لیست خرید تعدادی از ایستگاه های گاز نفتی خود		سازمان آتش‌نشانی و خدمات ایمنی تهران	۴	تهران، خ ژاندارک، نبش خ ضعیف، سازمان آتش‌نشانی و خدمات ایمنی، شرکت تدارکات و تعهدات	۱ روز پس از انتشار آگهی		۱۳۸۶/۰۹/۰۷ همشهری

گروه کاری: مطالعات، طراحی و مشاوره، خدمات مهندسی از جمله نظارت کارگاهی، زمین شناسی، ژئوتکنیک، نقشه برداری

ردیف	موضوع	مبلغ	نام مناقصه‌گزار	شماره	نشانی مناقصه‌گزار	مبلغ دریافت اسناد مناقصه و مدارک	زمان	تاریخ انتشار در روزنامه
۱	مطالعه جهت بهبود مدیریت طرح (MC) برای پروژه پساهای بیدخالص و مطالعه مطالعه عملیاتی شرکت		شرکت نفت فلات قاره ایران	۱۷	تهران، شرکت نفت فلات قاره ایران، سایت WWW.JOOC.CO.IR		۱۳۸۶/۰۹/۰۷ ظهر دیروز	
۲	واگذاری امور مربوط به تامین خدمات بازشکت تشخیص، درمانی و امداد رسانی اورژانس و نظارت بیمارستان در مناطق عملیاتی و تهران		شرکت نفت فلات قاره ایران	۱۷	تهران، شرکت نفت فلات قاره ایران، سایت WWW.JOOC.CO.IR		۱۳۸۶/۰۹/۱۹ ظهر دیروز	
۳	مطالعه، تدوین، پیشنهاد مناطق حفاظت نظارت و طراحی نقشه شبکه گاز شهری از ایستگاه تقلیل فشار احداث شده با ظرفیت ۱۰۰۰ مترمکعب در ساعت و ...		شرکت گاز استان مازندران	۱۵	بلوار پنجم، مقابل دفتر ایمنی نیروی هوایی، ایستگاه تقلیل فشار احداث شده، تلفن: ۰۱۱۱-۳۲۳۰۰۰۰	۱۵ روز پس از انتشار آگهی		۱۳۸۶/۰۹/۰۷ مناقصه
۴	تهیه طرح جامع و اجرایی پروژه لانه تکاپین زیرزمین و بالغ در استان چهارمحال و بختیاری		شرکت توسعه آوشتری ایران	۱۴	تهران، خ سیدجمال الدین اسدآبادی (پورسینا آذر)، نبش خ ۶۸، پ ۵۱۶ ، ۲ طبقه، مدیریت پروژه (لانه تکاپین زیرزمین)	۱۵ روز پس از انتشار آگهی		۱۳۸۶/۰۹/۰۷ اطلاعات
۵	افتتاح مطالعه جهت مطالعات ریخته ریزی مواج آب چاه نیمه ها (۱-۴۴۷۸) در منطقه سیستان (مطالعات مرحله شناسایی و امکان سنجی)		شرکت توسعه منابع آب و خاک سیستان	۱۴	زاهدان، شرکت توسعه منابع آب و خاک سیستان	۱۵ روز پس از انتشار آگهی		۱۳۸۶/۰۹/۰۷ قدس
۶	طراحی نقشه پیاده‌سازی یکسد انتظامی خود در شهر زنجان		گروه پزشکی کوروش	۱۴	زنجان، خ زنجیره، ش هشت بهشت ۵ اول، واحد ۱۵، تلفن: ۰۲۴۳۳۴۴۴۶۴۰-۰۲۴ و موبایل: ۰۹۱۲۴۲۴۲۴۱	تب	۸۶/۹/۲۲	۱۳۸۶/۰۹/۰۷ رسالت
۷	تهیه و اجرای طرح مطالعه توسعه گردشگری و تفریحی، کنوان آذربایجان شرقی و تهیه مطالعه یک طرح مرحله گذاری در مجموعه فوق		شرکت توسعه آوشتری ایران	۱۴	تهران، خ سیدجمال الدین اسدآبادی (پورسینا آذر)، نبش خ ۶۸، پ ۵۱۶ ، ۲ طبقه، مدیریت پروژه (لانه تکاپین زیرزمین)	۱۵ روز پس از انتشار آگهی		۱۳۸۶/۰۹/۰۷ ظهر دیروز
۸	انجام خدمات مطالعه الف در زمینه های طراحی فضای داخلی مسجد، وقایع در مرکز شهر جدید ایوانکی و ...		شهرداری ایوانکی	۱۴	تهران، کیلومتر ۲۵ جاده تهران آبعلی، نرسیده به دوهن، شهر جدید ایوانکی، شهرداری ایوانکی	۱۵ روز پس از انتشار آگهی		۱۳۸۶/۰۹/۰۷ ایوان
۹	اجرای مطالعات تهیه نقشه های اجرایی معماری، سازه، الکتریکال، مکانیکال و بخش ها و زیرمجموعه ساکت و طالات برای اجرای پروژه در مجموعه ۳۲ مکانی خود در شهر بلسوج		شرکت نفوذ نمایندگان های بین المللی استان کهگیلویه و بویراحمد	۱۱	بلسوج، بلوار آیت الله کاشانی (بمانم آذر)، فرعی پ ۴۲	۱۵ روز پس از انتشار آگهی		۱۳۸۶/۰۹/۰۷ ایوان
۱۰	انجام پروژه های مطالعاتی، فاصل مطالعات جامع فاضلاب روستاهای شهرستان نیریز (اقتباس طبرک و قره سعید)		شرکت آب و فاضلاب روستایی استان زنجان	۱۰	زنجان، جاده گوارنگ، مجتمع ادارات، دبیرخانه تلفن: ۰۲۴۲۴۲۴۰-۰۲۴	۱۰ روز پس از انتشار آگهی	پاکت ۸۶/۹/۱۸	۱۳۸۶/۰۹/۰۷ دیروز اخباری
۱۱	واگذاری طراحی اثر دوم مطالعه موجد گردشگری پل تاریخی دلی بیجوب		شهرداری بجنورد	۹	بجنورد، بر رضا نعامی شمالی جب اداره و ترکری دانشگاه دولتی بجنورد، حوزه معاونت فنی و عمران	۱۰ روز پس از انتشار آگهی		۱۳۸۶/۰۹/۰۷ خراسان
۱۲	واگذاری امور مربوط به عملیات طراحی و ساخت آکیداب هوایی با استفاده از سازه های فضایی		معاونت عمرانی استانداری استان فارس	۹	تهران، اندرزی بزرگراه ستاری، نرسیده به بلوار فردوس، خ نهاوند، مجتمع قائم واحد ۱۱، تلفن: ۰۲۱-۴۴۰۴۰۹۳	۱۵ روز پس از انتشار آگهی - ۱۴ روز پس از انتشار آگهی	مدت ۸/۱	۱۳۸۶/۰۹/۰۷ اطلاعات
۱۳	واگذاری انجام مطالعات مهندسی و ارائه مطالعه در خصوص حوضه تصعید محل آسیب دیده خط لوله اینچ زیرزمینی		شرکت پالایش های مناطق نفت شمالی	۷	تهران، میدان آزادگان، اول خ بیهقی، روبروی فرودگاه شهرداری، پالایش های مناطق نفت شمالی، تلفن: ۰۲۱-۸۸۵۴۶۱۵	۱۵ روز پس از انتشار آگهی	خرید اسناد ۸۸/۱۰/۱۵	۱۳۸۶/۰۹/۰۷ اطلاعات
۱۴	طراحی مطالعه و نظارت در خصوص نیروگاه بیوگاز کاشان		پالایش نفت تهران	۶	تهران، اندرزی جاده قدیم قم، بلوار شرکت پالایش نفت تهران، ص ۱۰۰، پالایش نفت تهران، امور قراردادها، تلفن: ۰۲۱-۵۵۰۱۰۲۱۰ داخلی	۱ روز پس از انتشار آگهی	مدت یک سال	۱۳۸۶/۰۹/۰۷ دیروز اخباری
۱۵	طراحی و محاسبات سازه ساختمان اداری و کتابخانه احداث سایبان در محوطه ساختمان اداره		شهرداری نسیم شهر	۴	نسیم شهر، شهرداری نسیم شهر، تلفن: ۰۲۲۶-۳۳۵۵۵۶۱	۱ روز پس از انتشار آگهی		۱۳۸۶/۰۹/۰۷ دیروز اخباری

گروه کاری: مواد شیمیایی و عایقها

ردیف	موضوع	مبلغ	نام مناقصه‌گزار	شماره	نشانی مناقصه‌گزار	مبلغ دریافت اسناد مناقصه و مدارک	زمان	تاریخ انتشار در روزنامه
۱	خرید مقدار ۵۰ تا ن اسید سولفوریک مورد نیاز نیروگاه شهید سلیمی نکا		نیروگاه شهید سلیمی نکا، واحد تدارکات	۹	نکا، کیلومتر ۲۵ جاده راهنرز، نیروگاه شهید سلیمی نکا، واحد تدارکات، تلفن: ۰۱۵۲-۵۵۲۲۴۵۰		۸۶/۹/۱۸	۱۳۸۶/۰۹/۰۷ دیروز اخباری
۲	خرید ماده التهاب کود شیمیایی		شرکت خدمات حمایتی کشاورزی	۹	تهران، خ گلشن، ک ۴، پ ۴۰، ط ۵، مدیریت تأمین‌ها و توزیع	پاکت ۱ پس از انتشار آگهی	۸۶/۹/۱۸	۱۳۸۶/۰۹/۰۷ ایوان
۳	خارج سازی‌های ۱۰ کیلوگرمی و یک تن گاز کر ایستگاه های کارتون گازی به میزان ۲۴۰۰۰ کیلوگرم		آب و فاضلاب جنوب غربی استان تهران	۸	تهران، میدان آزادی، خیابان جنوب غربی استان تهران، امور تدارکات و انتظامی حوزه ستادی، تلفن: ۰۲۱۶۱۷۲۵۱۵	۱ روز پس از انتشار آگهی - ۱۴ روز پس از انتشار آگهی	مدت ۸/۱	۱۳۸۶/۰۹/۰۷ دیروز اخباری
۴	خرید آب فوم مورد نیاز پژوهشی رازی		کانی پرتوشیمی	۹	تهران، بزرگراه آزادگان، نبش خ بهیقی، روبروی فرودگاه شهرداری، پ ۱۰، ط ۲، تلفن: ۰۲۱-۸۸۵۶۲۰۱۵ داخلی: ۱۳۰۳ و ۱۳۳۵	۱ روز پس از انتشار آگهی - ۱۴ روز پس از انتشار آگهی	مدت ۸/۱۴	۱۳۸۶/۰۹/۰۷ مناقصه

گروه کاری: مواد غذایی و دارویی

ردیف	موضوع	مبلغ	نام مناقصه‌گزار	شماره	نشانی مناقصه‌گزار	مبلغ دریافت اسناد مناقصه و مدارک	زمان	تاریخ انتشار در روزنامه
۱	خرید سوپاپ خوراکی تخم مرغ و کره با پاستوریزه یا کیلوگرم اداره خوابگاه خود		آشپزخانه، کیلومتر ۲ جاده کرمانشاه - همدان، تلفن: ۰۸۱۱-۸۴۲۳۵۱۰	۸	کرمانشاه، کیلومتر ۲ جاده کرمانشاه - همدان، تلفن: ۰۸۱۱-۸۴۲۳۵۱۰	پاکت ۸۶/۹/۱۸		۱۳۸۶/۰۹/۰۷ اطلاعات

گروه کاری: نفت، گاز و پتروشیمی و انرژی (پروژه های)

ردیف	موضوع	مبلغ	نام مناقصه‌گزار	شماره	نشانی مناقصه‌گزار	مبلغ دریافت اسناد مناقصه و مدارک	زمان	تاریخ انتشار در روزنامه
۱	واگذاری انجام امور پوره برداری، نگهداشت، بازگشایی سوختگیری گاز طبیعی فشارسه		شرکت ملی پخش فرآورده های نفتی منطقه همدان	۱۰	همدان، شرکت ملی پخش فرآورده های نفتی منطقه همدان، تلفن: ۰۸۱۱-۸۲۵۲۰۲۱-۸۲۵۲۰۲۱۰	۱ روز پس از انتشار آگهی - پاکت ۸۶/۹/۲۵		۱۳۸۶/۰۹/۰۷ مناقصه
۲	ساخت و نصب ۲۰۰ عدد شکاف گاز پلی اتیلن در سطح شاهد الکتفیور به روش PC		شرکت گاز استان مازندران	۷	ساری، بلوار آیت‌الله طالقانی، بین مرکزی شرکت گاز استان مازندران، تلفن: ۰۱۱۱-۳۲۳۰۰۰۰	۱ روز پس از انتشار آگهی - ۱۰ روز پس از انتشار آگهی	۸۶/۹/۲۵	۱۳۸۶/۰۹/۰۷ قدس
۳	ساخت و نصب ۱۲۰۰ عدد شکاف گاز پلی اتیلن در سطح شاهد الکتفیور به روش PC		شرکت گاز استان مازندران	۷	ساری، بلوار آیت‌الله طالقانی، بین مرکزی شرکت گاز استان مازندران، تلفن: ۰۱۱۱-۳۲۳۰۰۰۰	۱ روز پس از انتشار آگهی - ۱۰ روز پس از انتشار آگهی	۸۶/۹/۲۵	۱۳۸۶/۰۹/۰۷ قدس
۴	واگذاری پروژه تکمیل فواصل مخازن جدید الاحداث شرگاز شامل مخازن ۱ و ۲ و ۳		شرکت ملی پخش فرآورده های نفتی	۷	تهران، میدان آزادگان، اول خ بیهقی، روبروی فرودگاه شهرداری، پالایش های مناطق نفت شمالی، تلفن: ۰۲۱-۸۸۵۶۲۰۱۵	۱ روز پس از انتشار آگهی - ۱۰ روز پس از انتشار آگهی	مدت ۸/۱۴	۱۳۸۶/۰۹/۰۷ اطلاعات
۵	واگذاری امور مربوط به پروژه احداث ۳۶۰ متر خط لوله ۲ اینچ گاز فشار ۱۲ چاه فشار ۲۱۴۳ و ۲۱۴۴ و ۲۱۴۵ و ۲ اینچ بریک سرمیدر گاز چاه ۲۸۱ گچساران		شرکت ملی حفاری شعاع شرق	۷	اهواز، کوی فدائیان اسلام، بن بلوح شهید امیر حقوقی و قراردادها، تلفن: ۰۶۱۱-۳۳۳۹۰۹۰	۱ روز پس از انتشار آگهی	مدت ۸/۱۴	۱۳۸۶/۰۹/۰۷ دیروز اخباری
۶	احداث انبار خاک ماشین و بیل E.P.C. شامل مطالعه، طراحی و تهیه نقشه‌های و اجرای کلیه تاسیسات مخازن و ساختمان‌ها شامل تقاطع و برقگیری و ...		شرکت ملی پخش فرآورده های نفتی ایران	۶	تهران، خ طالقانی، خ ایرانشهر شمالی، نبش خ شادب ۱۲۶، اطاق ۱۰۲، تلفن: ۰۲۱-۸۸۸۴۹۵۹۲	۱ روز پس از انتشار آگهی - پیچ شب	مدت ۸/۲۵	۱۳۸۶/۰۹/۰۷ قدس
۷	انداره امور عملیاتی انبار نفت مازندران به صورت ۲ ایستگاه ۱۲ ساعته صبح و عصر		شرکت ملی پخش فرآورده های نفتی ایران منطقه مازندران	۴	مازندران، خ رباط‌کرم، ک ۱۰، پ ۱۰، ساختمان شرکت ملی پخش فرآورده های نفتی ایران منطقه مازندران	۱ روز پس از انتشار آگهی - ۰۱۱۱-۳۲۳۰۰۰۰		۱۳۸۶/۰۹/۰۷ دیروز اخباری

گروه کاری: نیروی انسانی (تامین و آموزش)

ردیف	موضوع	مبلغ	نام مناقصه‌گزار	شماره	نشانی مناقصه‌گزار	مبلغ دریافت اسناد مناقصه و مدارک	زمان	تاریخ انتشار در روزنامه
۱	انجام امور مربوط به تامین نیروی انسانی اداره نگهبانی و پاسداری از شبکه انتقال اداره		اداره کل مخابرات منطقه ۲ تهران	۱۵	تهران، خ نوبت، خیابان ژاله، ک ۱۰، پ ۱۰، مخابرات منطقه ۲ تهران، تلفن: ۰۲۱-۸۸۸۹۰۲۱۰	۱ روز پس از انتشار آگهی	پاکت ۸۶/۹/۲۵	۱۳۸۶/۰۹/۰۷ ایوان
۲	تامین نیروی انسانی امور اداری و خدمات رانندگی (آقایی سن - سعرانی) خود		شهرداری جیرفت	۸	جیرفت، بلوار شهید بهشتی، خ شهید عبدالله جعفری، امور مالی	پاکت ۸۶/۹/۱۸		۱۳۸۶/۰۹/۰۷ دیروز اخباری

گروه کاری: ورزشی و تفریحی (تجهیزات)

ردیف	موضوع	مبلغ	نام مناقصه‌گزار	شماره	نشانی مناقصه‌گزار	مبلغ دریافت اسناد مناقصه و مدارک	زمان	تاریخ انتشار در روزنامه
۱	خرید وسایل بازی کودکان و تجهیزات ورزشی (لوازم تفریحی) برای استقرار در پارک های سطح جزیره		شرکت عمران و خدمات نوری کیش	۹	کیش، بلوار خلیج‌الفارس، پ ۱۰، ۱۸۱/۷۴۹۱۵ تلفن: ۰۷۶۵-۷۲۵۰۲۱۰	۱ روز پس از انتشار آگهی	۸۶/۹/۲۰	۱۳۸۶/۰۹/۰۷ ایوان
۲	تهیه، حمل و نصب اعتدالی آلاچیق و میز و صندلی بتنی جهت استقرار در پارک های جزیره کیش		شرکت عمران و خدمات نوری کیش	۹	کیش، بلوار خلیج‌الفارس، پ ۱۰، ۱۸۱/۷۴۹۱۵ تلفن: ۰۷۶۵-۷۲۵۰۲۱۰	۱ روز پس از انتشار آگهی	۸۶/۹/۲۰	۱۳۸۶/۰۹/۰۷ ایوان
۳	تهیه و اجرای سایبان آلیاژ فلزی پست دو و میدان استادیوم ۲۰ هزار هتری بندرعباس		شرکت توسعه و نگهداری اماکن ورزشی	۹	تهران، خ ستاری، بعد از چهارراه ستاری خ جاقلیت، خ شهید هنجن، پ ۳۰	۱ روز پس از انتشار آگهی - ۱۴ روز پس از انتشار آگهی	مدت ۸/۱	۱۳۸۶/۰۹/۰۷ کیان

لیست مشترکین ویژه نشریه (مناقصه‌گران)

ردیف	نام	نشانی	تلفن
۱	آبادگران کاسپین کرمان	انجام معاملات عمده بازرگانی، ساخت و ساز، امور خودرویی، امور خدماتی، امور معادن	(0341) 2471672
۲	آبسار	اجرای تاسیسات شهری دارای رتبه ۲، تاسیسات و تجهیزات تصفیه‌خانه‌های بزرگ آب و فاضلاب، تاسیسات ابنیه، ابنیه سنگین نظامی	(021) 88758091-2
۳	آذرا پرهم	تولید تجهیزات و لوازم اداری و مدارس	(0341) 2247773
۴	آزمایشگاه فنی و مکانیک خاک استان اصفهان	ارایه خدمات ژئوتکنیک و مقاومت مصالح، مهندسی و کنترل کیفی خاک، تهیه استاندارد، انجام آزمایش کنترل کیفی خاک، مصالح ساختمانی، سیمان، خاک شناسی، شیمیایی، فیزیک	(0311) 6618031 , 6612030
۵	آزمایشگاه فنی و مکانیک خاک استان مازندران	کنترل کیفیت پروژه های عمرانی	(0151) 3261983-5
۶	آساد سمت	تولید و ساخت تاسیسات خط رنگ، شامل خط شستشوی، تونلی، کوره پخت، کیبت رنگ، سینتیجهای کاتوایر و نصب هوا، تاسیسات خط رنگ، سینتیجهای سرمایشی و گرمایشی و میکانیزی اجرایی	(021) 22068756 , 22087441-2
۷	آلومینیوم هرمزگان	تولید پروفیل، قطعات رنگ پودری الکتروستاتیک، تولید شیشه دو جداره، ساخت درب و پنجره و پارتیشن، فروش ورق، کامپوزیت، اجرای نمای شیشه‌کاری (ولی)، اجرای نمای آلومینیومی (کامپوزیت)	(062)3820032
۸	امواج سطوح خراسان	سرمایه گذاری در زمینه صنعت، معدن، عمران، گردشگری و ...	(0511) 8410512 , 8432583
۹	اسپرید (خدمات صدداکثری، ژئوتکنیک و محیط زیست)	صدداکثری (اکتشاف، استخراج و فرآوری)، ژئوتکنیک (مکانیک خاک و مکانیک سنگ) و محیط زیست	(0411) 3333401
۱۰	اسوه ایران (گروه صنعتی)	استاندارد ISO ۹۰۰۱:۱۹۹۹ و ISO ۱۰۰۱۲:۲۰۰۱ و OHSAS ۱۸۰۰۱ در زمینه طراحی و ساخت و نصب تجهیزات نفت، گاز و پتروشیمی در موارد ذیل: دستگاه‌های تصفیه آب و	(021) 88873206 , 88775362
۱۱	اعتماد پرتو (بازرسی فنی)	بازرسی فنی با نظارت، آزمایشات مخرب و غیر مخرب در جهت کنترل کیفیت و تضمین مرغوبیت، تست نوترن	(0861) 4032551-3
۱۲	امین سازه گستر شمال	دارای رتبه ۵ ساختمان از برنامه و بودجه، پیمانکار پروژه های دولتی و خصوصی	(0111) 09113115385
۱۳	انتقال قدرت گلستان (مجدسی)	اجرای پروژه های برق رسانی، شبکه های توزیع برق صنعتی کارخانجات و ...	(017362) 32518
۱۴	انجمن شرکتهای ساختمانی و تاسیساتی همدان	انشعابی ساختیب و رتبه بندی شرکتها در اجرای پروژه ها	(0811) 8269030 , 8263300
۱۵	انگیزه سبز	خدمات پشتیبانی	(0511) 7656246 , 09155200669
۱۶	اوت (مجدسازان مشاور)	انجام خدمات مشاوره معماری و شهرسازی، طراحی ساختمانهای مسکونی، تجاری، اداری صنعتی، نظامی، مطالعات جغرافیایی و ... تهیه طرح جهانی جامع و تفصیلی شهرها و ...	(021) 6062200
۱۷	بتاژ سیستم	طراحی، ساخت و تعمیرات واحدهای صنعتی در صنایع نفت و گاز، فلزات و آب	(021) 88889137 , 88660803
۱۸	بوستار بتن مدین	تولید کننده انواع‌دوبلوک بتن و آبندی مخازن بتنی	(0262) 3537869
۱۹	پاکبان خودرو (خدماتی)	برگزاری سمینارها، انجام امور تاسیسات، ایجاد فضای سبز و محیط‌زی از آن، تامین نیروی انسانی، تامین غذای پرسنلی، خدمات آبدارخانه و نظافت، سرویس ایاب و ذهاب ترانسپورت، انجام کلیه امور پشتیبانی و تدارکات	(021) 44051299 , 44049853
۲۰	پایا دا ایلنم	پیمانکار انبیه، راهسازی، تاسیسات - طرح نظارت و اجرا	(021) 2229233 , 2226333
۲۱	پتروشیمی خراسان	تولید محصولات پتروشیمیایی شامل اوره، آمونیاک، و کربنسنتل ماتمین	(0584) 2234560-6
۲۲	پیچاب زاگرس	حفاری چاههای عمیق و نیمه عمیق	(0791) 4440663
۲۳	پیمان خطوط کنتور	کلیه سیستمهای برق (دیسپاچینگ، تله متری، خطوط) و مخابرات (OPGW, RTU, PLC)، نفت، گاز، راه آهن،سیستمDC، پالایشگاه و ... به صورت EPC	(021) 88674751
۲۴	تالاب سازان	پیمانکار اجرای پروژه های رشته آب، انبیه، تاسیسات و تجهیزات	(021) 88415607 , 88457853
۲۵	تامین اجزاء هاگ – تاو	طراحی و ساخت موتتاژ، تعمیر و پیم‌برداری، خرید و فروش، انواع قطعات اصلی و یدکی و متفرقات خودروهای برقی اعم از تلوموتیو، واگن برقی و مسافری و متروو سفارشات و واردات	(021) 66965139-40
۲۶	تجارت گستران خوارزمی	بازرگانی، تجاری، واردات و صادرات کالا	(021) 88876531-5
۲۷	تجهیزات برقی ایران (مجدسی) – ملیا	مدیریت و سرمایه‌گذاری در صنایع برق، از جمله ساخت برج‌ها و دکل‌های انتقال نیرو، برق‌گیرانه برق، کابل‌های شرکت غیر نیروی، تامین‌های کاری و در امر اجرای پروژه‌های مختلف انرژی بصورت کلید در دست از جمله تولید، انتقال بازرگانی در زمینه آهن، فولاد و ماشین آلات فولادسازی و جوشکاری	(021) 88955205-7 , 88955204
۲۸	تداوم تولید	تخلیه و بارگیری بندر امام – فولاد رویش	(021) 88723363
۲۹	تعاونی تخلیه و بارگیری بندر امام – فولاد رویش	تخلیه و بارگیری تمامی کالاهای صادراتی و وارداتی در بندر امام و خرمشهر – ساختمانی، خدماتی و تامین نیروی	(0671) 3319805 , 09163723793
۳۰	تعاونی خدمات فنی کشاورزی ۳۰۱ آزادمنش	پیمانکار رشته آبیاری و زهکشی، کشاورزی، راهسازی و انبوه سازی	(0541) 2443652 , 09151410240
۳۱	تعاونی کارکنان و بازنشستگان خدمات درمانی نیروهای مسلح	تعاونی چند منظوره فرا استانی، دارای شعبات متعدد در مراکز استانها و شهرستانهای مهم، ارایه خدمات درمانی به پرسنل و خانواده های مستردم آنها از تامین لوازم مصرفی اطاق عمل، خدمات انفورماتیک، خدمات پرستاری، بهداری،	(021) 88312300-3
۳۲	تندر تجارت پارس	صادرات، واردات، خرید و فروش کلیه کالاهای مجاز، مشاوره در زمینه های بازرگانی، مشارکت در طرحهای صنعتی، کشاورزی و بازرگانی، حق العمل کاری خدمات تونلزنی و سفارش،تولید کالا و محصول	(021) 88308127 , 88323886
۳۳	توپه مواد غیر فلزی مبارکه	پیمانکار عمومی در پروژه‌های BOP نیروگاهها، صنایع، کارخانجات سیمان و کنترل‌های DCS	(0311) 6661093-4
۳۴	توسعه نیروگاهها و صنایع پارسیان	پیمانکار عمومی در پروژه‌های BOP نیروگاهها، صنایع، کارخانجات سیمان و کنترل‌های DCS	(021) 88755622
۳۵	توشن غرب	تولید کننده مواد خوشبو، پاک کننده، آرایشی و بهداشتی	(0381) 2224489 , 0913181554
۳۶	توف پرس	تولید کننده مواد خوشبو، پاک کننده، آرایشی و بهداشتی	(0282) 2223425-6
۳۷	تولید و بوره برداری سد و نیروگاه کرخه	نیروگاه برق	0641/2230032-4
۳۸	تولیدات ورزشی مدیر	لوازم ورزشی و تامین لوازم ارگانها	(021) 88306716
۳۹	جهاد نصر استان سمنان	انجام پروژه‌های راهسازی، آبیاری و زهکشی، تاسیسات و تجهیزات	(0231) 2442021-2
۴۰	جهاد نصر همدان	پیمان و مدیریت پیمان پروژه‌های راهسازی، سدسازی، ابنیه صنعتی و خطوط لوله نفت و گاز در خشکی	(0811) 8240400 , 8240401-3
۴۱	جهان کار امامیان	طراحی و انجام امور مهندسی و ساخت مخازن تحت فشار و بویلرهای Utility و پکیج و امیژ، تحت فشار بویلرهای پتروشیمی، پالایشگاهی طبق استانداردهای معتبر بین‌المللی – ساخت مخازن ذخیره سقف ثابت و شناور و اسکلت	(0311) 6631283 , 6629705
۴۲	جاثیران (سابق تولیدی)	طراحی و ساخت انواع صندلی‌های خرازی، ماشین کوبل‌ساز، مخازن ذخیره، ایرسپرافور، اخذ کوپن	(021) 77770775 , 77703066
۴۳	خرمسال	اجرای پروژه های عمرانی	(0451) 2234168
۴۴	خوزستان نیرو خوزستان	تاسیسات برق	(0152522) 09111511325
۴۵	دانشمند (مجدسپین مشاور)	مشاوره فنی، ارایه خدمات مهندسی، مدیریت پروژه و نظارت بر پروژه‌های ایستگاهها، خطوط فوق توزیع و انتقال و پروژه‌های تولید و توزیع صنعت برق و صنایع وابسته	(0311) 6245661 , 6240071
۴۶	دژین گستر توس	پیمانکار انبیه، راهسازی و آسفالت	(0511) 6091576 , 6095932
۴۷	دی جی سامان	پیمانکار رشته آب، فاضلاب، تاسیسات برق، ابنیه و ...	(0251) 7734152-3 , 09121518038
۴۸	دیبا فام	انجام امور خدماتی شامل تعمیر و نگهداری وسایط نقلیه، امور تایپ و تکثیر، ماشین نویسی، تلفنچی، نظافت اماکن، باغبانی، نگهداری ساختمان و تاسیسات، آشپزخانه و ...	(0251) 2249955 , 09155439238
۴۹	راسخ ساختمان	راه

یک قاشق منطق

حمید مرادی

جزو یاران روشنایی باش

ای دوست من! کسانی عاشق آن هستند که در هر گوشه شمعی روشن کنند و چراغی برافروزند و کسانی دیگر هستند که وظیفه خود می‌دانند تا نوری را خاموش کنند. تو یا گروه نخست باش تا جزو یاران روشنایی باشی، بحث مبارزه با مفاسد اقتصادی از اهم اولویت‌های اساسی نظام مقدس جمهوری اسلامی ایران مبارزه‌ای فراگیر و خستگی‌ناپذیر که باید تمامی احاد ملت را عملا و قدما در آن وارد نمود و تمامی مردم به عنوان چشم و گوش نظام مقدس جمهوری اسلامی ایران عمل نموده و با افزایش کانال‌های اطلاع‌رسانی در دوایر دولتی و کنترلی و نظارتی از گزارش‌های مردمی در جهت برخورداری از اطلاعات درست استفاده نمود.

باید مشارکت فعالانه مردم را تقویت نمود و از آنها در جهت ساخت زیر ساخت‌های اساسی مبارزه و مشارکت و دلسوزی مردم بهره‌برداری نمود. مردم ما باید از مطالبات صحیح خود آگاه باشند و با آگاهی و درک درست از مطالباتی که می‌توانند از دولت و دستگاه‌های دولتی و محربان خدماتی داشته باشند هر چه بیشتر در صحنه ظاهر شده و با مطالبه‌ی خواسته‌های به حق خود، در راه رسیدن به مطالبات به حق خود گام بردارند.

باید کاری کنیم که مردم ما در هر گوشه‌ به صورتی خودجوش شمعی روشن کنند و این دولت و نظام را از آن خود بدانند و برای آن دل بسوزانند و این صف جدایی فی ما بین دولت و ملت که هر روز بیشتر و بیشتر می‌شود تبدیل به کمترین فاصله شده و ملت خود را صاحب دولت بدانند و برای پیروزی و موفقیت آن همچون پیروزی و موفقیت خود عمل کنند و نه این که دولت را تافته‌ای جدا بافته ببینند که هیچگونه قدمی و عملی در راه اصلاح و بهبود وضعیت رفاهی و معیشتی آنان بر نمی‌دارد و حتی آن را در کوچک‌ترین قضایای مشارکتی و نظارتی نظام وارد نمی‌کند و قدرت عمل قائل نمی‌شود تا در پرتو آن اطراف خود را به درستی ببینند و چراغی برافروزند تا مفاسد را آشکارتر نظاره کنید و نه این که خدای نکرده جزو کسانی باشید که وظیفه خود می‌دانند تا با تنگ نظری‌ها و کوچک بینی‌ها و یهانه‌گیری‌ها نوری را خاموش کنند.

ای دوستان من! مدیر، وزیر، معاون و قائم مقام؛ جزو یاران روشنایی باش نه اصحاب ظلمت

(و خداوند سرپرست مؤمنان است کسانی که خداوند آنان را از ظلمت به سمت نور خارج می‌گرداند)

«سوره بقره»

اسناد مناقصه به صورت بین المللی ارسال شده است

مدیرعامل شرکت پتروشیمی کرمانشاه گفت: مراحل پیش راه‌اندازی این مجتمع به اتمام رسیده است و تا پایان سال مراحل راه‌اندازی نیز به پایان می‌رسد و قطعا از سال آینده ۶۶۰ هزار تن در سال کود اوره به ظرفیت تولیدی کشور افزوده می‌شود.

به گزارش موج، مهندس محمدرضا مبرد شوشتری مدیرعامل شرکت پتروشیمی کرمانشاه، با بیان این مطلب افزود: طبق برآوردهای صورت گرفته استان‌های غربی کشور سالانه نیاز به ۷۰۰ هزار تن کود اوره دارند که با احداث مجتمع پتروشیمی کرمانشاه که ظرفیت تولید روزانه دو هزار تن از این نوع کود را دارد، ۶۶۰ هزار تن از این نیاز برآورده می‌شود.

وی در ادامه خاطرنشان کرد: در اجرای این پروژه برای اولین بار بخش خصوصی توانست ۵۰۰ میلیارد ریال اوراق مشارکت را به فروش برساند که این امر نشان از اعتماد مردم استان به سودمند بودن و بازدهی مثبت این پروژه داشته است.

مرید شوشتری همچنین در خصوص نیروی کار شاغل در این مجتمع تصریح کرد: در مقطعی از زمان ۳ هزار و ۲۰۰ نفر در این پروژه فعال بودند که این تعداد در هنگام راه‌اندازی به ۷۵۰ نفر نیروی کار شاغل خواهد رسید که با احتساب نیروهای خدماتی و پیمانکاری در مجموع دو هزار و ۵۰۰ نفر در این مجتمع فعال خواهند بود که سبب کاهش بیکاری در استان کرمانشاه و غرب کشور خواهد بود.

وی با بیان این که از سال ۸۱ با فعال شدن مشارکت دولت در اجرای این پروژه اسناد مناقصه به صورت بین المللی ارسال شد گفت: در مهرماه سال ۸۱ قرارداد مهندسی و تأمین کالا با کنسرسیومی متشکل از دو شرکت ژاپنی کاواساکی و تومن و شرکت ایرانی نامورآن به مبلغ ۲۶۷/۵ میلیون یورو بسته شد.

مرید شوشتری در خصوص محل تأمین منابع مالی پروژه خاطرنشان کرد: پس از انعقاد قرارداد مهندسی و تأمین کالا به سمت تأمین ارز مورد نیاز رفتیم که استفاده از صندوق ذخیره ارزی را مورد بررسی قرار دادیم و پس از ۱۱ ماه و ۲۰ روز موفق شدیم ۹۰ درصد یعنی در حدود ۲۴۰ میلیون یورو از ارز مورد نیاز را از صندوق ذخیره ارزی تأمین کنیم که این امر برای اولین بار در کشور صورت گرفته است.

وی در خصوص نرخ فروش محصولات و تأمین خوراک مجتمع پتروشیمی کرمانشاه گفت: در خصوص میزان از توان داخلی استفاده شده است افزود: خوشبختانه مقدار قابل توجهی از اسکله فلزی پروژه از شهر کرمانشاه تأمین شد و در مجموع ۳۵ درصد از نظر ارزشی و ۵۰ درصد از نظر تنازی از داخل تأمین شد که متأسفانه یکی از دلایل تأخیر اجرای پروژه نیز پیمانکاران داخلی بودند.

وی همچنین در خصوص درآمد این مجتمع پس از راه‌اندازی خاطرنشان کرد: ما امسال و سال آینده سخت‌ترین سال را از نظر پرداخت دیون به بانک‌ها داریم و امیدواریم از سال دوم شرایط مطلوبی را داشته باشیم و با توجه به قیمت کود اوره در بازارهای جهانی براساس برآورد صورت گرفته سالانه ۲۰۰ میلیون یورو درآمد خواهیم داشت.

ارزیابی وضعیت صنعت نفت عراق با نگاهی ویژه به کردستان در گفتگو با «ایان براون»

دور جدید مناقصات دولت منطقه‌ای کردستان عراق برای برخی شرکت‌ها و سوسه انگیز است

نشریه «نفت و گاز عرب» در مصاحبه با یک کارشناس انرژی به بررسی وضعیت صنعت نفت عراق با نگاهی ویژه به ذخایر نفت و گاز منطقه کردستان عراق، همچنین چالش‌های پیش روی شرکت‌های در این کشور پرداخت.

ایان براون، معاون تحقیقات انرژی خاورمیانه، شوروی پیشین و آسیا – اقیانوسیه در مؤسسه «وود مکنزی» در این گفتگو به بیان نظرات خود درباره صنعت نفت عراق، ذخایر نفت و گاز منطقه کردستان عراق و دورنمای توسعه بخش نفت در این منطقه پرداخته است.

نفت و گاز عرب (ا.ا.و.ج.): عراق از جایگاه و ظرفیت بالقوه قابل توجهی در بخش انرژی بخصوص ذخایر نفت برخوردار است، جایگاه بالقوه کردستان را از حیث ذخایر چگونه ارزیابی می‌کنید؟

ایان براون: منطقه کردستان هم اکنون ۳ تا ۴ درصد از کل ذخایر نفت عراق را در خود جای داده است؛ بر پایه اطلاعات رسمی و با احتساب ذخایری که دقیقا در منطقه کردستان عراق قرار دارند، همچون میدان نفتی «تاک» و «تاک تاک»، برآورد می‌شود حدود یک میلیارد و ۲۰۰ میلیون بشکه ذخیره نفتی در این منطقه وجود داشته باشد.

در مورد سایر میدان‌های نفتی که در مناطق مرزی با در نزدیکی مرزهای کردستان عراق واقع هستند، نیاز به گفتگوهای بیشتری درباره حق قانونی استفاده از آنها وجود دارد. همچنین باید دورنمای ارزیابی ذخایر موجود، ظرفیت‌های اکتشافات آینده و اطمینان شرکت‌های فعال در منطقه را مورد توجه قرار داد. انتظار می‌رود با توجه به افزایش فعالیت‌های ارزیابی و اکتشافی، ارقام کنونی به طور قابل توجهی افزایش یابد.

ا.و.ج.: آیا منظور شما از رقم یک میلیارد و ۲۰۰ میلیون بشکه‌ای، ذخایر قابل بازیافت باقی مانده است؟

ایان براون: دقیقا.

ا.و.ج.: وضعیت ذخیره گاز طبیعی (کردستان عراق) چگونه است؟

ایان براون: برآوردها از ذخیره حدود ۳ تریلیون و ۷۰۰ میلیارد فوت مکعب گاز طبیعی را نشان می‌دهد.

ا.و.ج.: به میدان نفتی «تاکه» و «تاک تاک» اشاره کردید که شرکت‌های «دی.ان.او» و «جنل انرژی/ آداکس پترولیوم» در آن فعالیت می‌کنند، دورنمای تولید در این میدان‌ها چگونه است؟

ایان براون: نرخ تولید برای «تاک تاک» ۲۰۰ هزار بشکه در روز است، همچنین شرکت «دی.ان.او» در نظر دارد حدود ۵۰ هزار بشکه در روز در مرحله اول از میدان «تاکه» تولید کند. ذخایر این میدان‌ها در حال حاضر حدود ۳۰۰ میلیون بشکه برای میدان «تاک تاک» و ۱۰۰ میلیون بشکه برای میدان «تاکه» برآورد می‌شود.

در هر دو مورد، شرکت‌های فعال از توانایی خود برای به دست آوردن و حفظ این میزان تولید اطمینان دارند و از ذخایر باقیمانده موجود در بخش تاکوی خبر دادند. حفاری اخیر جاهدا از میزان تولید فزاینده‌ای تا ۲۰ هزار بشکه در روز برای «تاکه» (تاک – ۸) و ۳۷ هزار بشکه در روز برای میدان «تاک تاک» (تی.تی – ۷) حاکی هستند و ویژه برای فعالیت در بخش خشکی مقدار قابل توجهی است.

ا.و.ج.: مؤسسه «وود مکنزی» بر این باور است که ذخایر کردستان عراق به شدت مورد توجه بسیاری از شرکت‌های نفتی است، آیا این مسأله درست است؟

ایان براون: این نظر ماست؛ حتی از شش ماه پیش (زمان انتشار گزارش وود مکنزی) تاکنون علاقمندی شرکت‌های خارجی افزون‌تر نیز شده است؛ البته این به آن معنا نیست که همه شرکت‌ها به کردستان عراق هجوم آورده‌اند بلکه آنها به شدت اتفاقات و فرصت‌های موجود در کردستان عراق را دنبال می‌کنند.

با این وجود، سطح علاقمندی شرکت‌ها با توجه به راهبرد آنها در مورد کل کشور عراق تعیین می‌شود. بزرگ‌ترین شرکت‌ها علاقه ویژه‌ای به پروژه‌های بزرگ توسعه ذخایر نفتی جنوب عراق دارند و هم اکنون، بسیاری از آنها فرصت‌های موجود در شمال این کشور را دنبال نمی‌کنند. اما شرکت‌هایی که فهمیده‌اند موفقیت رقابتی کمتری در جنوب عراق دارند یا انتظار می‌رود در پشت صف طولانی مذاکرات در جنوب عراق باقی بمانند، به طور فعال‌تری به بررسی گزینه‌های موجود در کردستان عراق می‌پردازند. در جدید مناقصه که توسط دولت منطقه‌ای کردستان عراق برای ۳۰ بلوک پیشنهاد شده، می‌تواند برای برخی از این شرکت‌ها بسیار وسوسه انگیز باشد.

ا.و.ج.: شرکت آمریکایی «هانت اویل» به تازگی قرارداد اکتشافی در منطقه «دهوک» به امضا رسانده است. با توجه به این که بیشتر طرف‌های قراردادی با دولت منطقه‌ای کردستان عراق شرکت‌های کوچکی بودند، آیا این قرارداد موجب شگفتی شما بود؟

ایان براون: این توافقنامه خیلی هم پیش‌بینی نشده نبود. این شرکت آمریکایی در بیشتر پروژه‌های توسعه‌ای بین‌المللی خود حضوری جسورانه داشته‌ت، حتی در زمانی حدود ۲۵ سال پیش این شرکت با جسارت فعالیت‌های اکتشافی اولیه و توسعه‌ای میدان‌های نفتی در یمن را به عهده گرفت. این که «هانت اویل» این فرصت اکتشافی را در کردستان عراق در مراحل ابتدایی به عهده گرفته است، تعجب‌آور نیست.

ا.و.ج.: شما به برگزاری دور جدید مناقصه بین‌المللی اکتشاف توسط دولت منطقه‌ای کردستان اشاره کردید، مزیت‌های موجود برای جلب مشارکت شرکت‌های خارجی چیست؟

ایان براون: ما اطلاعات فنی زیادی درباره بلوک‌های نفتی این منطقه مشاهده نکرده‌ایم اما این بلوک‌ها هم در وضعیت زمین شناختی مشابه دیگر اکتشافات منطقه قرار دارند و از این رو ممکن است ذخایر بالقوه قابل توجهی در این بلوک‌ها باشد. عملیات در «تاک تاک» و «تاکه» وجود ذخایر فراوان طبیعی را در این منطقه به اثبات رسانده است. داده‌های زمین‌شناختی و ژئوفیزیکی گذشته در این منطقه حکایت از دورنمای جذابی دارد و چندین مورد از بلوک‌های مورد مناقصه در نزدیکی این میدان‌ها و اکتشافات قرار دارد. در مقایسه با بسیاری از مناطق اکتشافی دنیا، به نظر می‌آید کردستان عراق از استعداد خوبی برای اکتشافات بزرگ و از ریسک کم یا متوسطی در ارسال برخوردار باشد؛ البته در این منطقه ریسک‌های عمده‌ی دیگری وجود دارد.

ا.و.ج.: برای شرکت‌های نفتی که هم اکنون در کردستان فعال هستند، یکی از مشکلات اصلی موجود، انتقال تولیداتشان است و این درحالی است که خط لوله منتهی به جیهان در ترکیه توسط دولت مرکزی کنترل می‌شود، نظر شما چیست؟

ایان براون: این مسأله یکی از موانع اصلی در راه صدور نفت از کردستان عراق است. کنترل راه صادراتی خط لوله جیهان می‌تواند عمده‌ترین اهرم فشار دولت مرکزی در مذاکره با دولت منطقه‌ای کردستان عراق باشد. برای شرکت‌های فعال در میدان‌های «تاکه» و «تاک تاک» هیچ جایگزین مشخص دیگری برای انتقال حجم بالای نفت خام وجود ندارد. بدون در نظر گرفتن این خط لوله، این شرکت‌ها تنها می‌توانند نفت کمی به بازارهای محلی عرضه کنند. در نتیجه باید راه حلی برای سازش در مورد این مسأله پیدا کرد. در شرایط عادی، انتظار می‌رود که این وضعیت، این گروه‌ها را به مذاکرات برای بیرون رفت از این تنگنا ترغیب کند.

ا.و.ج.: مشکل دیگر موجود، مسأله تهدید به حمله نظامی دولت ترکیه بر ضد شورشیان مخالف آنکارا در منطقه کردستان عراق است تا بدین وسیله ضربه‌ای به مهاجمان حزب کارگران کردستان (پ.ک.ک.) وارد کند. آیا این مسأله مشکلی برای حضور شرکت‌های نفتی در این منطقه به وجود خواهد آورد؟

ایان براون: چنین خطرهای سیاسی بخشی از ارزیابی ریسک شرکت‌های نفتی در زمانی است که این شرکت‌ها قصد دارند در این منطقه سرمایه‌گذاری کنند. هر شرکتی بین این عوامل، ارزیابی فنی، بازرگانی و دیگر ریسک‌های امنیتی و البته پیش‌بینی آنها از سود حاصل از فعالیت در این منطقه، توازنی ایجاد خواهد کرد.

ا.و.ج.: چند ماه پیش، دولت مرکزی عراق پیش‌نویس قانون جدید نفت را به تصویب رساند که در آن زمان، این مقام ها فکر می‌کردند مجلس عراق این پیش‌نویس را به سرعت و به راحتی تصویب خواهد کرد. اما تا پایان ماه سپتامبر این اتفاق نیفتاد. آیا این ناامیدی بزرگ برای صنعت نفت عراق نیست؟

ایان براون: با وجود این که این موضوع ناامیدکننده است، بیشتر شرکت‌های نفتی حاضر در عراق درباره زمان مورد نیاز برای ارتقای سطح سیاسی و امنیتی در این منطقه به منظور آغاز چنین سرمایه‌گذاری‌های بزرگی، واقع بین هستند.

ا.و.ج.: دولت منطقه‌ای کردستان به دنبال استفاده از قراردادهای مشارکت در تولید است، آیا این نوع قرارداد می‌تواند برای شرکت‌های خارجی جذاب باشد؟

ایان براون: قراردادهای مشارکت در تولید به طور کلی می‌توانند در پروژه‌های متضمن سطح بالایی از ریسک و ناطمینانی، مناسب باشند. شرکت‌های نفتی با این نوع قرارداد آشنا هستند و در دیگر نقاط دنیا با این ضرایط به راحتی کار می‌کنند. در قانون پیشنهادی نفت عراق همچنین پیش‌بینی شده است که با توجه به مشخصات و الزامات هر ناحیه، پروژه‌هایی با شرایط «قرارداد اکتشاف با ریسک» اعطا شود.

همچنین براساس این پیش‌نویس، این صنعت درباره ترتیبات قراردادی برای پروژه‌های آینده عراق بسیار واقع بین است. برای نمونه، درباره توسعه یک میدان بزرگ که ذخایر بسیار زیادی در عمق کمی دارد، بسیاری از شرکت‌های نفتی می‌بایدند که قرارداد خدماتی منطقی‌تر است.

در میدان‌های «تاکه» و «تاک تاک»، خطرهایی درباره اکتشافات ابتدایی و ارزیابی ادامه اکتشافات وجود داشت. ناطمینانی‌هایی که این پروژه‌ها را احاطه کرده و خطر یک عملیات اکتشاف در عراق، قراردادهای مشارکت در تولید را توجیه می‌کند. شرکت‌ها در مجموع به دنبال قراردادهایی هستند که طبیعت پروژه و سطح ریسک پروژه در آن منعکس شده باشد.

ا.و.ج.: حسین الشهرستانی، وزیر نفت عراق، به تازگی اعلام کرد عراق ممکن است پیش از تصویب قانون نفت عراق، با شرکت‌های خارجی قرارداد امضا کند، نظر شما در این باره چیست؟

ایان براون: شرکت‌ها امیدوارند تا در چارچوبی که دولت کنونی عراق مشخص و اجرا می‌کند، سرمایه‌گذاری کنند. بدون وجود چنین چارچوب مورد تأیید دولت و مجلس کنونی، ریسک زیادی وجود دارد که چارچوب کار و شرایط سرمایه‌گذاری موضوعی برای اختلافات و چالش‌های سیاسی در عراق باشد. به نظر من، شرکت‌های بزرگ بین‌المللی پیش از دستیابی به توافق نهایی در چارچوب قانونی جدید، سرمایه‌گذاری زیادی انجام نخواهند داد.

منبع: نشریه «نفت و گاز عرب»
۱۶ اکتبر ۲۰۰۷

ن

حمید آغالی

ضرب‌المثل

اگر روضه‌خواندن یادت رفته، راه پایین آمدن که باز است

روضه‌خوانی وقتی در مجلس مصیبتی بر منبر رفته، دکر مصیبت امام دوم «حضرت مجتبی (ع)» می‌کرد تا به شعری رسید که در وصف‌الحال آن حضرت، پس از نوشیدن آب زهرآلود با به قول آمیخته به سودا الماس، سروده شده و همین که مصرع اولش را چنین خواند: «بر تاب رفت و تشت طلب کرد و ناله کرد...»

ناگهان مصرع دوم را فراموش کرد و به تصور این که با قدری فرصت و فاصله مرغ از کف رفته، مصرع دوم را دوباره به چنگ آورد، برحسب معمول روضه‌خوان‌ها و حتی آواز خوان‌ها مصرع اول را یکبار دیگر با آهنگ و تحریر اندوهباری تکرار کرد و بار سوم هم به تکرار آن پرداخت ولی با تمام این احوال مصرع دوم به خاطرش نیامد، ناچار خطاب به مستمعین گفت: صلوات را بلند بفرستید.

مردم صلوات بلندی فرستادند. دوباره و سه باره همان تقاضا را تکرار کرد ولی باز هم مصرع دوم به یادش نیامد که ناگهان رندی که به بیچارگی وی پی برده بود گفت: «آن تشت را به خون جگر دشت لاله کرد» و با لحنی تمسخرآمیز بر آن افزود:

جناب ملا! اگر روضه‌خواندن یادت رفته راه پایین آمدن که باز است»

این مثل را در مورد کسی که کاری را نیمه تمام بکند و از عهده اتمامش بر نیاید یا تعهد انجام کاری بکند و از حیطه توانایی وی خارج باشد و زبان به ایراد و معاذیر نامو جهی برگشاید ایراد کند. گاهی هم گویند: «تو که روضه خوانـدن یادت رفته، منبر به دیگری بسپار».

حکیمانه

ارباب به غلام دستور می‌دهد که مقداری تخم گندم بر زمین زراعتی او بپاشد.
غلام، علی رغم دستور ارباب مقداری تخم جو در آن کنتترار می‌پاشد!
اینک وقت برداشت محصول رسیده است: ارباب داخل کشتزار می‌شود همه جا را محصول جو بر کرده است جای تعجب است باید شر کار را از غلام بپرسید.
ارباب: مگر من دستور نداده بودم که گندم در این جا بکاری جرا بر خلاف دستور من عمل ننمودی و به جای گندم جو کاشتی؟!
غلام: گمان کردم از جو هم گندم می‌روید.
ارباب: احمق! دیده‌ای کسی جو بکارد و گندم بچیند؟!
غلام: بین چطور تو مرتکب گناه می‌شوی و امیدوار رحمت خداوند می‌باشی؟!
از مکافات عمل غافل مشو

گندم از گندم بروید جز جو
«درسهایی از تاریخ»

در یافت رشوه در مناقصه خرید یک باب عمارت در بیت المقدس

پلیس رژیم صهیونیستی اعلام کرد که رسیدگی به پرونده فساد مالی نخست وزیر این رژیم تا پایان کنفرانس به اصطلاح صلح پاییزی به تعویق افتاد.

به گزارش مهر به نقل از روزنامه «هاارتص»، رسیدگی به پرونده فساد مالی اولمرت در زمان تصدی وزارت اقتصاد اسرائیل از سوی وی که متهم است در جریان خصوصی‌سازی بانک‌ها، بانک «لئومی» را به یکی از دوستان خود واگذار کرده، تا بعد از برگزاری کنفرانس آناپولیس به تعویق افتاد.

بر اساس اعلام پلیس رژیم صهیونیستی، تحقیقات در این زمینه به نقطه حساسی رسیده و مدارکی نیز در این زمینه به دست آمده، اما بهتر است ادامه این تحقیقات پس از کنفرانس آناپولیس انجام شود. پیش از این اعلام شده بود که جستجو در ۲۰ مکان از جمله دفاتر وزارت صنایع، کار و وزارت زمین و پست و همین طور چند مؤسسه حقوقی صورت گرفته است. این اقدام برای پیشبرد سه تحقیق مربوط به فساد مالی اولمرت است و نیروهای پلیس اسنادی را در این رابطه ضبط کردند.

پلیس رژیم صهیونیستی، در هفته‌های گذشته سرگرم تحقیق درباره سوء استفاده اولمرت از قدرتش برای خصوصی کردن یک بانک مهم و قرار دادن آن در اختیار دوستانش در سال ۲۰۰۵ و همچنین دریافت رشوه در مناقصه خرید یک باب عمارت در سال ۲۰۰۴ در بیت المقدس است؛ جایی که وی زمانی در آنجا شهردار صهیونیست این شهر بوده است.

تذکر نمایندگان مجلس در خصوص تسریع در انجام مناقصه محور گنجی داشبلاغ

به گزارش ایسکانیوز، تذکرات نمایندگان مجلس شورای اسلامی به مسؤولان اجرایی کشور که توسط رییس مجلس شورای اسلامی قرائت شد، به این شرح است:

– تذکر محمدی نماینده فریدن به رییس‌جمهور در خصوص دستور کاهش تعرفه صادرات محصول سیب زمینی تولید داخل؛

– تذکر دوگانی نماینده فسا و قایدی نماینده مرودشت به وزیر جهاد کشاورزی درخصوص رفع کمبود کودشیمیایی و نگرانی ایجاد شده در اثر افزایش قیمت آن در بازار آزاد در فصل کشت گندم در شهرستان‌های مرودشت و فسا؛

– تذکر اسماعیلی نماینده هشترود به وزیر جهاد کشاورزی درخصوص تحویل ماشین‌آلات کشاورزی کشاورزان استان آذربایجان شرقی؛

– تذکر نژاد فلاح نماینده ساوجبلاغ و طالقان و نظرآباد به وزیر جهاد کشاورزی در خصوص رسیدگی به علت کوتاهی سازمان امور اراضی در واگذاری زمین‌های مورد درخواست بنیاد مسکن برای حل مشکلات مردم روستاهای خور و هیر و گردان و به وزیر ارتباطات درخصوص رسیدگی به علت کوتاهی در رفع مشکل آنتن‌دهی تلفن‌های همراه ساوجبلاغ و نظرآباد؛

– تذکر میرزایی نماینده بروجن سعادت نماینده نجف آباد، ابطحی نماینده خمینی شهر، محمدی نماینده فریدن، افشاری نماینده سمیرم، سادات موسوی نماینده مبارکه، کوهکن نماینده لنجان و خلیل طهماسبی نماینده لردگان به وزرای نیرو و راه و ترابری در خصوص تسریع در احداث و افتتاح جاده موتنج بیدله به خوزستان در محل احداث سد کارون چهار؛

– تذکر حسینی نماینده بیدگله و دهعلران به وزیر راه و ترابری در خصوص تسریع در انجام مناقصه محور گنجی داشبلاغ از بزرگراه سنندج – قروه – همدان بعد از گذشت ۵ سال از شروع طرح بزرگراه مزبور؛

– تذکر سودانی نماینده اهواز به وزیر بازرگانی در خصوص تنظیم صادرات کالاهای مورد نیاز مردم مرزنشین کشورهای همسایه و جلوگیری از صادرات کالاهایی که دچار افزایش قیمت در داخل خواهند شد؛

– تذکر یحیی زاده و پاک نژاد نمایندگان لنته و میبد ویزد و صدوق به وزیر نفت در خصوص تسریع در تأمین گاز مایع بیش از ۲۰ کارخانه کاشی استان یزد؛

– تذکر شهابخانی نماینده ملایر به وزیر فرهنگ و ارشاد در خصوص رسیدگی جدی در جهت تجهیز مجتمع فرهنگی شهرستان ملایر و به رییس‌جمهور محترم دستور تسریع در اجرای طرح ساماندهی ارک نوشی جان ملایر؛

– تذکر اسماعیلی نماینده هشترود و دینی نماینده اهر و هریس به رییس‌جمهور در خصوص دستور اجرای قانون بودجه سال ۸۶ مبنی بر تحویل ۱۵ کیلو از دام ماهانه روستاییان و پرداخت مابه‌التفاوت قیمت تضمینی گندم در سال ۸۶ با توجه به ماده ۶ قانون برنامه چهارم؛

– تذکر فلاحت پیشه نماینده اسلام آباد غرب به رییس‌جمهور در خصوص دستور توجه بیشتر به سهم اسلام آباد غرب با توجه به سرمایه‌گذاری‌ها و احداث صنایع و کارخانجات بزرگ در استان کرمانشاه و دستور جلوگیری از ورشکسته شدن تولید و صنعت چغندر قند اسلام آباد غرب؛

– تذکر فرهنگی نماینده اسکو و آذرشهر به رییس‌جمهور در خصوص دستور اتخاذ تدابیر اجرایی برای اجرای قانون جامع حمایت از معلولان؛

– تذکر غیاثی مرادی نماینده شبستر به رییس‌جمهور درخصوص دستور رسیدگی به علت بی توجهی به خشک شدن تدریجی دریاچه ارومیه و بروز فاجعه زیست محیطی در چند سال آینده؛

– تذکر علیخانی نماینده قزوین به رییس‌جمهور در خصوص تعیین تکلیف بنزین مازاد بر سهمیه به قیمت آزاد و عادلانه و جلوگیری از گسترش بازار سیاه بنزین و نیز صدور دستور جلوگیری از واگذاری زمین چمن فوتبال و استادیوم تختی شهر آبیک به ستاد نماز جمعه؛

– تذکر پورفاطمی نماینده دشتی و حسینی نماینده بندرلنگه به رییس‌جمهور در خصوص دستور ادامه (اجرای) مصوبه هیات دولت و مجلس شورای اسلامی درخصوص کالاهای همراه ملوانان و کارگران لنجهای تجاری موسوم به ته لنجی مانند سنوات گذشته در استان‌های بوشهر و هرمزگان؛

– تذکر فرهنگی نماینده تبریز و دهقان نماینده چناران به رییس‌جمهوری درخصوص دستور تعیین متولی برای عمران و توسعه روستای کشاورزی بر اساس مصوبه مجلس؛

– تذکر نزدیمی نماینده لاهیجان و سیاهکل به رییس‌جمهور درخصوص دستور پرهیز از محروم ساختن استان‌ها تحت عنوان جایزه جذب بودجه توسط مسؤولان به جای برخورد و تنبیه و حذف مدیران با کار آمد استان‌ها و به وزیر صنایع و معادن در خصوص پی گیری مطالعات مجتمع فناوری اطلاعات یعنی آی تی و خدمات نرم افزاری صنایع استان؛

– تذکر حیدرپور نماینده قزوین به رییس‌جمهور در خصوص لزوم اصلاح رویه‌های و خودداری از برخوردهای افراطی و غیر اصولی با مدارس و دبیرستان‌های غیر انتفاعی توسط معاون مشارکت‌های مردمی آن وزارت.

تعلیم و تربیت یکی از مهم‌ترین مقوله‌های شهروند مداری است

فرهنگ‌سازی از جمله مقوله‌های جدی در بحث آموزش و پرورش است و این وظیفه به عهده معلمینی است که با تمام وجود به آموزش و تربیت دانش‌آموزان می‌پردازند.

علی‌اکبر انجمنی شهردار منطقه ۱۸ تهران در بازدید از مدرسه راهنمایی اندیشه در شهرک ولیعصر (عج) با اعلام خبر فوق افزود: شهرداری به عنوان یک نهاد اجتماعی و مردمی کارش صرفا جمع‌آوری زباله و رفت و روب معابر نیست و کلیه اقداماتی که از سوی شهرداری صورت می‌پذیرد با هدف رفاه، آسایش و طیب خاطر شهروندان است و نقش معلمین نیز در تعلیم و تربیت این شهروندان از اهمیت به سزایی برخوردار است.

وی با اظهار تأسف از کمبود سرانه‌های آموزشی در منطقه ۱۸ افزود: مشکلات ناشی از این کمبود بر دوش معلمین است و با وجود این کمبودها بحمدا... بهره هوشی شهروندان منطقه به ویژه جوانان و نوجوانان، از سطح بالایی در مقایسه با مناطق شمالی برخوردار است و حضور این دانش‌آموزان در دانشگاه‌ها و المپیادهای جهانی نمونه بارز این ضریب هوشی است.

شهردار منطقه ۱۸ یکی از مهم‌ترین وظیفه معلمین را آمادگی لازم در برابر کلیه حوادث غیرمترقبه به ویژه در مدارس دانست و گفت این آمادگی باید در تمام سطوح اعم از منزل، مدرسه، شهر، محله و حتی کشور به بهترین نحو شکل ممکن ایجاد کند آموزش یکی از بهترین راه‌های تحقق آن است. انجمنی از معلمین و دانش‌آموزان مدارس منطقه ۱۸ خواست تا با شهرداری در تمامی زمینه‌ها همکاری و با فرهنگ‌سازی مناسب ضمن جلوگیری از وقوع هر گونه بحران و اختلاف در اداره امور شهر و محله همواره شاهد ایجاد شهر و محله مناسب و در خور شأن شهروندان عزیز باشیم و با تربیت صحیح و درست می‌توان شهروند خوب، شایسته و با فرهنگ ساخت.

کلانته رییس آموزش و پرورش منطقه ۱۸ در حاشیه این بازدید خاطر نشان ساخت: منطقه ۱۸ در یک نگاه کلی منطقه‌ای محروم است که شهروندان آن از شعور و فهم بالایی برخوردارند و گرچه در طی این مدت اقدامات بسیار خوب و ارزنده به ویژه از سوی شهرداری در رابطه با مدارس صورت گرفته و نیاز است این اقدامات بیش از پیش صورت گیرد.

شایان ذکر است در جریان این بازدید شهردار و معاونین شهرداری منطقه ۱۸ ضمن دیدار با دانش‌آموزان و معلمین این آموزشگاه و بازدید از بخش‌های مختلف آن از نزدیک در جریان مشخصات مدارس منطقه قرار گرفت.

رییس مجلس: طرح‌های عمرانی تورم زاست

چهارشنبه هفتم آذرماه، غلامعلی حداد عادل؛ رییس مجلس شورای اسلامی به مناسبت روز مجلس و شهادت آیت... مدرس با خبرنگاران و نمایندگان رسانه‌های گروهی به گفتگو پرداخت. به گزارش خبرنگار مناقصه، رییس مجلس در این جلسه مطبوعاتی ابتدا سالروز شهادت آیت... مدرس را گرامی داشت و گفت این روز به نام روز مجلس نام‌گذاری شده است. سپس با اشاره به برگزاری مجمع مجالس آسیایی، آن را حرکت بزرگی در جهت همگرایی ملل آسیایی به مدیریت ایران توصیف کرد و افزود مدیریت خوب ایران توانست اتحاد کلیه مجالس آسیایی را جلب کند و آنان نیز تهران را به عنوان دبیرخانه دائمی انتخاب نمودند. رییس مجلس در خصوص سوال خبرنگاران راجع به گرانی و تورم هم گفت: دولت و مجلس هر دو برای مبارزه با تورم و گرانی عزم راسخ دارند و برای پیدا کردن راه حل جلسات مشترک و مکاتبات زیادی صورت گرفته است و دولت هم درصدد یافتن راه‌حل‌های آن است اما در مورد علت تورم و تشخیص آن، دولت و مجلس اتفاق نظر ندارند. از نظر مجلس، اجرای طرح‌های عمرانی باعث افزایش نقدینگی می‌شود در حالی که دولت سعی دارد با افزایش بودجه طرح‌های عمرانی، خدمت‌رسانی به مردم را انجام دهد. از نظر مجلس برداشت از حساب ذخیره‌ی ارزی، بالا بردن حجم نقدینگی است و خود عامل تورمی است زیرا هنگامی که وجوه نقدی با حجم بالا در جامعه جریان پیدا کرد، قیمت‌ها بالا می‌رود. افزایش قیمت هم یک اقدام تورم‌زاست اما دولت معتقد است که بهترین راه هزینه کردن حساب‌های ارزی، عمرانی و آبادانی کشور است و اگر حساب ذخیره ارزی بلا استفاده بماند یا در مسیرهای دیگری مانند مسایل رویائی هزینه شود باز هم نامناسب است و باعث نارضایتی مردم می‌شود. در هر حال، کمیسیون اقتصادی مجلس با دولت در حال رایزنی است زیرا تورم حاصل از طرح‌های عمرانی و حساب ذخیره ارزی باید کاهش یابد یا متوقف شود. رییس مجلس در مورد غیبت نمایندگان نیز اعلام کرد: نمایندگان گاهی بیمار می‌شوند یا مجبورند به مسایل حوزه انتخابی خود رسیدگی کنند یا دولت برنامه‌هایی دارد که مردم انتظار دارند نمایندگان نیز در آنجا حضور داشته باشند، لذا بطور متوسط تا حدود ۲۰ نفر در هر جلسه می‌توانند به مرخصی بروند ولی این مرخصی‌ها باید به تأیید مجلس برسد، بنابراین کسانی که فقط برگه مرخصی می‌نویسند و منتظر تأیید نمی‌مانند و می‌روند، ما اسامی آنها را اعلام می‌کنیم و از رسانه‌ها هم می‌خواهیم اعلام کنند تا جلسات مجلس تعطیل نشود.

ایشان در مورد اتهام موسویان هم گفت: این موضوع به قوه قضاییه مربوط می‌شود و احترام این قوه باید محفوظ باشد.

غلامعلی حداد عادل در پاسخ به سؤالی راجع به عرضه‌ی بنزین آزاد گفت: سهمیه‌بندی بنزین از تصمیمات خوب دولت و مجلس بوده و نتیجه آن کاهش واردات بنزین و قاچاق بنزین است، ضمن این‌که باعث صرفه‌جویی ارزی هم شده اما با مدیریت صحیح آن فاصله داریم. نمایندگان مجلس معتقدند کسانی که در مطبوعات امروز دم از فروش آزاد بنزین می‌زنند همان کسانی هستند که از گرانی و تورم ناراحت هستند اما می‌دانیم راهسازی قیمت بنزین باعث تورم جدیدی می‌شود و شاید مطبوعات منتظرند در آن موقع هم مطالب جدیدی راجع به گرانی بنویسند!

رییس مجلس شورای اسلامی در پاسخ به خبرنگار ماهین نیوز که پرسید: با توجه به صحبت شما در خصوص مجمع مجالس آسیایی، چرا یک جمع آسیایی به زبان غیر آسیایی صحبت می‌کردند و آیا در این مورد قانون خاصی وجود دارد؟ از خبرنگار پرسید: به نظر شما زبان آسیا چه زبانی است؟ خبرنگار پاسخ داد تا چند سال پیش که زبان دیوانی و اداری بین‌المللی، فارسی بود و شعر سعدی که بر تارک سازمان ملل آمده هم این را تأیید می‌کند.

رییس مجلس گفت: درست است که سال‌ها ایران و زبان فارسی بین‌المللی بوده است ولی با این حال پیشنهاد ما به مجمع این بود که بتوان از زبان عربی هم به صورت رسمی استفاده کرد.

تکلیف مناقصه بلوک‌های دانان، دیر و لاله روشن شده است

مدیر امور اکتشاف شرکت نفت گفت: از ۱۷ بلوک اکتشاف و توسعه که به مناقصه رفته بودند، تکلیف ۳ بلوک دانان، دیر و لاله روشن شده که تا پایان سال به مرحله امضای قرارداد خواهد رسید.

سیدمحمود محدث در گفتگو با فارس با اشاره به آخرین وضعیت بررسی پیشنهادات ۱۷ بلوک اکتشاف و توسعه اظهار داشت: از کل پیشنهادات دریافت شده در مورد این ۱۷ بلوک تاکنون پاکات مالی ۵ بلوک باز شده که شامل بلوک‌های دانان، لاله، دیر، فسا و نفت شهر می‌باشد.

وی گفت: یک دور مذاکره با شرکت‌هایی که بهترین پیشنهادات در خصوص این ۵ بلوک را مطرح کرده بودند، انجام شده که پیش‌بینی می‌کنیم بلوک‌های دانان، دیر و لاله تا پایان سال نهایی و به مرحله امضای قرارداد برسد.

محدث افزود: متقاضی بلوک دانان یک شرکت آسیایی است که پیشنهاد مالی خوبی نیز داده و دور دوم مذاکره با این شرکت، آغاز خواهد شد. قرار است یک گروه از ایران عازم آن کشور شود و امیدواریم در این دور از مذاکرات، وضعیت این بلوک روشن و قرارداد آن آماده امضا شود.

وی با اشاره به بلوک دیر تصریح کرد: این بلوک در خلیج فارس واقع شده و برای آن سه شرکت اعلام آمادگی کرده که دو شرکت اروپایی و یک شرکت ایرانی با مشارکت خارجی است. در بین این سه شرکت نیز یک شرکت اروپایی برنده شده که پیشنهاد مالی خوبی نیز ارایه کرده است.

به گفته وی دور دوم مذاکره با این شرکت نیز دهم دسامبر آغاز می‌شود و به ایران خواهند آمد. برای بلوک لاله نیز شرکت تأسیسات دریایی پیشنهاد مالی خوبی داده و در مرحله انتخاب شریک خارجی است.

محدث یادآور شد: براساس آخرین اطلاعات، شرکت تأسیسات دریایی توانسته شریک خارجی برای این پروژه انتخاب کند و به زودی با هم برای مذاکره خواهند آمد.

وی ابراز امیدواری کرد: با روند کنونی مذاکرات، امیدواریم تکلیف این سه بلوک تا پایان سال مشخص شده و به قرارداد برسند.

مدیر امور اکتشاف شرکت ملی نفت در خصوص بلوک فسا نیز گفت: برای این بلوک با یک شرکت آسیایی مذاکره می‌کنیم و مذاکرات قراردادی نیز پیشرفت خوبی داشته اما در خصوص نرخ بازگشت سرمایه چون رقم بالایی درخواست کرده بودند، هنوز به توافق نرسیدیم. آنها هم قول دادند که این عدد را بازنگری کنند و حد امکان به رقم مورد قبول ما نزدیک کنند.

وی افزود: اگر این مورد نیز محقق شود، این بلوک نیز نهایی می‌شود. به گفته محدث، برای بلوک نفت شهر نیز با یک شرکت دیگر آسیایی مذاکره کردیم که خوب پیش رفته ولی قدری در خصوص مسائل مالی اختلاف نظر داریم که در حال پیشبرد مذاکره با آنها هستیم. مذاکرات این دو بلوک آخر قدری زمان‌بر است اما سه بلوک اول کار چندانی نخواهد داشت.

وی در خصوص تکلیف ۱۲ بلوک دیگر خاطرنشان ساخت: پاکات برخی از این بلوک‌ها هنوز باز نشده و پس از تعیین تکلیف این ۵ بلوک، بررسی می‌شوند. از سوی دیگر برخی از شرکت‌هایی که در ۵ بلوک مذکور پذیرفته شده‌اند، علاقه‌مند به حضور در برخی از این ۱۲ بلوک نیز هستند که اول باید تکلیف آن ۵ بلوک روشن شود و بعد مذاکره ادامه پیدا کند که راحت‌تر و آسان‌تر خواهد بود.

بنابراین گزارش، ۱۷ بلوک اکتشافی شامل بلوک‌های ایلام، دانان، فسا، بندرعباس، قوچان، کلات، راز، مراوه تپه، معان ۱ و ۲ و نفت شهر در خشکی و بلوک‌های الوند، دیر، لاله، فردوسی و تابان در خلیج فارس است.

این بلوک‌ها در استان‌های خراسان رضوی، خراسان شمالی، سمنان، اردبیل و بخشی از استان آذربایجان شرقی، استان گلستان، همچنین بخشی از استان‌های ایلام و کرمانشاه، فارس و هرمزگان واقع شده‌اند.

دومین جشنواره تجلی فرهنگ رضوی در رسانه‌های کشور در استان مرکزی پایان یافت

دومین جشنواره تجلی فرهنگ رضوی در رسانه‌های کشور و سومین جشنواره مطبوعات محلی استان مرکزی با معرفی نفرات برتر در فرهنگسرای آینه با مشارکت اداره کل فرهنگ و ارشاد اسلامی و صدا و سیمای مرکز استان اراک پایان یافت. برای شرکت در این جشنواره که به مدت چهارروز جریان داشت، ۱۲۰ اثر به دبیرخانه جشنواره ارسال شده که از این تعداد، ۶۰ اثر مربوط به صدا و سیما و بقیه مربوط به مطبوعات و خبرگزاری‌ها بود.

در پایان این جشنواره، بهترین تهیه کننده‌ی به برنامه فردوس رضا (ع) تولید مرکز زنجان، بهترین تصویربرداری و نورپردازی به برنامه ضریح مطهر تولید مرکز خراسان رضوی، بهترین تدوین به برنامه زیارت تولید شبکه پنجم سیما، بهترین صدا برداری به برنامه سلامی از راه نزدیک، تولید مرکز چهار محال و بختیاری و بهترین بازیگری به عباس وثوقی در برنامه عطر رضا (ع) تولید مرکز سمنان تعلق گرفت.

همچنین جایزه بهترین آرم و تیتراژ به برنامه به سوی خورشید تولید استان مرکزی، بهترین نویسندگی به برنامه از فردوس رضا (ع) تولید مرکز زنجان و بهترین موسیقی به برنامه از دل تا دلدار تولید مرکز اصفهان تعلق گرفت و بخش ویژه برتر سینما برنامه از دل تا دلدار تولید مرکز اصفهان معرفی شد.

در بخش مطبوعات هیچکدام از مطبوعات حائز رتبه اول نشدند و هفته‌نامه‌های شمس، لاله سرخ و آوای خمین به ترتیب رتبه‌های دوم تا چهارم را کسب کردند.

در بخش رادیو نیز جایزه بهترین کارگردانی به برنامه نمایش زیارت تولید مرکز کرمانشاه، بهترین تهیه کنندگی به مستندآستاره تولید مرکز چهار محال و بختیاری، بهترین تهیه کنندگی به نمایش کودک هدیه امام رضا(ع)تولید مرکز آذربایجان غربی، بهترین گزارشگری مستند به برنامه حیات طیبه تولید مرکز اراک و بهترین بازیگر زن به ثریا شیرزادی در برنامه نمایش زیارت تولید مرکز کرمانشاه تعلق گرفت. همچنین جایزه بهترین صدا برداری به برنامه پاپوس تولید شبکه سراسری گفتگو، بهترین نویسندگی به برنامه هدیه امام رضا (ع) تولید آذربایجان غربی، بهترین بازیگر مرد به رضا رضاپور در برنامه نمایشی خادم تولید مرکز خراسان رضوی، بهترین گزارشگر به برنامه ترکیبی زائر غریب تولید مرکز سیستان و بلوچستان تعلق گرفت و بخش ویژه رادیویی نمایش زیارت تولید مرکز کرمانشاه بهترین معرفی شد.

بخش عکس جشنواره رتبه اول نداشت و علی صاحب الزمانی و ایرج کیانیان به ترتیب دوم و سوم شدند. سمیرا رفیعی، امیر آذریی و زهرا اکبری نیز به ترتیب عنوان‌های اول تا سوم تصویر سازی را به خود اختصاص دادند. همچنین در رشته نقاشی، امیر باستانی مقام اول، فرهاد عسگری مقام دوم و بشیر باستانی مقام سوم را به خود اختصاص دادند. مهدی سهیلی آبادی، علیرضا مرادی باستانی و سید محمد گلمحمدی به ترتیب عنوان‌های اول تا سوم بخش نستعلیق را کسب کردند. در رشته ثلث نیز سید مهرداد شریفی، اسماعیل مقدسی و سید محمد حکمتی به ترتیب اول تا سوم شدند. اسد الله عباسیان، مهدی دخانی و میترا خان‌محمدی نیز مقام‌های اول تا سوم رشته خط شکسته نستعلیق را به دست آوردند.

هدف از قرارداد، پشتیبانی از مناقصه‌های EPC پروژه بوده است

قرارداد بازنگری و تأیید مدارک شرکت ملی نفت ایران میان شرکت پتروپارس و شرکت هلندی Alive vof در تهران امضا شد.

به گزارش ایرنا، این قرارداد میان «غلامرضا منوچهری» مدیرعامل شرکت پتروپارس و «فردریانذ ویسر» مدیرعامل و شرکت هلندی یاد شده در محل شرکت پتروپارس به امضا رسید. منوچهری در این مراسم با اشاره به این که بندرگاه و تأسیسات بندری از لحاظ موقعیت قرار گرفتن و سازه‌های دریایی بسیار حساس هستند گفت: شرکت «فریبانذ» که به عنوان مشاور برای انجام تأسیسات دریایی در بندر «تنبک» انتخاب شده بود، طبق توافق‌نامه کار خود را به انجام رسانده است. وی در ادامه تصریح کرد به لحاظ حساسیت موضوع و این که ممکن است پس از گذشت دهه‌ها از بهره‌برداری ساخت سازه‌های دریایی، هزینه‌ای تحمیل شود، مقرر گردید بهترین شرکت‌های مشاور برای بازبینی کارهای انجام شده از سوی شرکت «فریبانذ» انتخاب شوند.

به گفته منوچهری، مناقصه محدود بین برخی شرکت‌های خارجی که تجربه موفقی در انجام این گونه امور داشتند، انجام شد و شرکت هلندی Alive vof با پیشنهاد کمتر در مناقصه انتخاب شد. وی از دیگر دلایل انتخاب شرکت یادشده ارتباط گسترده هلند با موضوع آب ذکر کرد.

مدیرعامل شرکت پتروپارس ابراز امیدواری کرد، شرکت هلندی این طرح حساس را بدون عیب و نقص در حد استاندارد بین‌المللی بالا به ثمر رساند. به گزارش ایرنا، منوچهری محل انجام این پروژه را بندر «تنبک» نزدیک منطقه عسلویه ذکر کرد و گفت: مدت قرارداد ۲ ماه می‌باشد که حدود ۱۴ روز از انجام آن می‌گذرد و هزینه آن ۳۷۰ هزار یورو می‌باشد.

به گزارش موج، مرتضی ابراهیم مدیر پروژه پایگاه پشتیبانی و عملیاتی شرکت ملی نفت ایران نیز در خصوص ساخت این بندر خدماتی در فاز ۱۲ پارس جنوبی گفت: شرکت پتروپارس براساس بخشی از قرارداد خود با شرکت نفت و گاز پارس در فاز ۱۲ و به منظور پشتیبانی پروژه‌های نفت و گاز منطقه تنبک این بندر خدماتی را می‌سازد و هدف اصلی از راه‌اندازی این پایگاه عملیاتی با تسهیل در ورود و خروج کالا و تجهیزات و صادرات گوگردهای گرانول شده فازهای مختلف پارس جنوبی اعلام کرد و در رابطه با مشخصات فنی این بندر خدماتی اظهار داشت: اسکله‌های بندر از ظرفیت پهلو دهی و بارگیری کشتی‌هایی با ظرفیت ۵۰ هزار تن برخوردار بوده اما امکان پهلوگیری کشتی‌هایی حتی با ظرفیت ۷۰ هزار تنی هم فراهم است.

ابراهیم همچنین از ساخت دو موج شکن در این بندر به طول ۳۰۰۰ متر خبر داد و بیان کرد: برای نخستین بار برای روکش موج شکن‌های این بندر از یک فن‌آوری جدید تحت عنوان «آکروپاد» استفاده شده که به زودی آن را از یک شرکت فرانسوی خریداری می‌کنیم.

مدیر پروژه بندر خدماتی فاز ۱۲ پارس جنوبی وسعت بخش پسر کرانه در خشکی را حدود ۷۰ هکتار دانست و ادامه داد: برای حمل و بارگیری کشتی‌های حمل الل تن جی بین‌پیتی صورت نگرفته اما برای بارگیری کشتی‌های حمل الل بی جی با ظرفیت ۵۰ هزار تن برنامه‌ریزی شده است.

او امکان سوخت رسانی دریایی به شناورهای پشتیبانی و یدک کش‌ها را در این بندر خدماتی متصور دانست و در خصوص قرارداد امضا شده با شرکت Alive vof، توضیح داد: هدف از این قرارداد تأیید کیفیت و استانداردهای اعمال شده در طراحی‌های مقدماتی و پشتیبانی از مناقصه‌های EPC پروژه بوده است.

مناقصه تأمین نیروی انسانی بیمارستان اردل برگزار شد

مردم ومسؤولان شهرستان «اردل» از توابع چهارمحال و بختیاری با اشاره به مشکلات ایاب خدمات درمانی در این منطقه محروم، بر تسریع در راه‌اندازی بیمارستان این شهرستان تأکید دارند. شهرستان اردل با دو شهر و ۱۵۳ روستا، سال ۱۳۷۰ تأسیس شده است اما هنوز بیمارستان ندارد و مردم آن برای درمان باید فاصله ۹۷ کیلومتری تا شهرکرد مرکز استان را طی کنند.

یکی از اهالی اردل که برای مداوا به مرکز درمانی «کاشانی» شهرکرد آمده بود در این مورد به ایرنا گفت: نبود بیمارستان، مشکل درمان بیماران روستایی این منطقه را دو چندان کرده است.

«داود اسکندری» ساکن روستای «بره زرد» اردل که در یک حادثه رانندگی دچار مصدومیت شده است، افزود: فقر مالی مردم، راه‌های خاکی روستایی و بالا بودن هزینه ایاب و ذهاب از جمله مشکلات مردم روستایی اردل برای مراجعه به پزشک است.

«محمد علی نوروزی» از اهالی شهر اردل نیز گفت: در این شهرستان نه تنها بیمارستان نیست، بلکه پزشک مجرب اعم از عمومی و متخصص نیز وجود ندارد.

وی افزود: اتلاف وقت و بالا بودن هزینه ایاب و ذهاب برای سفر به مرکز استان، باعث افزوده شدن هزینه‌ها و مشکلات درمان مردم این منطقه شده است.

«مریم حیدری» یکی از زنان اردل که برای معالجه به پزشک متخصص زنان و زایمان در شهرکرد مراجعه کرده بود، نیز خواستار تسریع در راه‌اندازی بیمارستان اردل شد. فرماندار شهرستان اردل با تأیید مشکلات خدمات درمانی مردم این منطقه گفت: عملیات تکمیل و تجهیز بیمارستان اردل و ناغان، یکی از مصوبات سفر رییس جمهوری به استان است و ساختمان این بیمارستان تکمیل و آماده شده است. «مراد کاظمی» با اشاره به بی‌گیری و رایزنی فرمانداری با مسؤولان استان و دانشگاه علوم‌پزشکی برای راه‌اندازی بیمارستان اردل افزود: برآورد اولیه بودجه مورد نیاز راه‌اندازی بیمارستان اردل ۳۰ میلیارد ریال است.

وی گفت: مردم منطقه با مشکلات اقتصادی، ضعف بنیه مالی مواجه‌اند و نبود مراکز بیمارستانی بر مشکلات خدمات درمانی آنها افزوده است. وی از مسؤولان دانشگاه علوم پزشکی خواست تا مساله راه‌اندازی بیمارستان اردل را با جدیت بیشتری پی‌گیری نمایند.

وی افزود: در زمان حاضر اورژانس بین راهی، یک مرکز شبانه روزی بهداشتی و درمانی و حدود ۱۲ خانه بهداشت با کادر درمانی و پزشک عمومی برای ارایه خدمات درمانی به مردم منطقه فعال است. «سعادت الله عباسی» معاون پشتیبانی و تأمین نیروی انسانی استانداری چهارمحال و بختیاری نیز گفت: تأمین نیروی انسانی و کادر درمانی این بیمارستان نیز در اجرایی شدن مصوبه راه‌اندازی بیمارستان عنوان شده است. براساس گزارش روابط عمومی دانشگاه علوم پزشکی شهرکرد، مناقصه تأمین نیروی انسانی و امور خدمات بیمارستان اردل برگزار شده است.

احداث خط لوله مسیر بندرعباس - رفسنجان در مرحله تهیه مدارک مناقصه

گزارش از: مجتبی عوض زاده

اجرای طرح‌ها و پروژه‌های مهم انتقال و ذخیره سازی نفت خام و فرآورده‌های نفتی در پیشبرد اهداف استراتژیک صنعت نفت تأثیر چشمگیری دارد که این مهم هم اینک با صرف ۹۶۱ میلیون یورو سرمایه‌گذاری، برای اجرای ۹ طرح انتقال و ذخیره‌سازی فرآورده‌های نفتی از اولویت‌های مهم شرکت خطوط لوله و مخابرات نفت ایران است.

طرح افزایش ظرفیت انتقال فرآورده مسیر بندرعباس - رفسنجان - اصفهان با هدف افزایش ظرفیت انتقال فرآورده‌های نفتی از بندرعباس به سمت شمال کشور از ۳۰۰ هزار به ۳۰۰ هزار بشکه در روز از مهم‌ترین طرح‌های انتقال و ذخیره‌سازی فرآورده‌های نفتی کشور محسوب می‌شود که در تاریخ پنجم شهریور ماه امسال با حضور وزیر نفت و مدیرعامل شرکت پالایش و پخش فرآورده‌های نفتی ایران در بندرعباس به بهره‌برداری رسید.

این پروژه با حجم سرمایه‌گذاری ۱۲۶ میلیون یورویی و با احداث ۵۴۰ کیلومتر خط لوله ۲۰ اینچ از رفسنجان به اصفهان، احداث ۳ تلمبه‌خانه جدید در مسیر رفسنجان - اصفهان، احداث تلمبه‌خانه‌های برقی در بندرعباس و تقویت تلمبه‌خانه‌های قطب آباد و مهرآران و ایجاد تغییرات لازم در پایانه نفت رفسنجان اجرا شده است.

طرح احداث انبار نفت جدید اردبیل نیز با هدف ذخیره سازی ۱۱۵ هزار متر مکعب فرآورده‌های نفتی در منطقه اردبیل، از جمله دیگر طرح‌های مهم ذخیره سازی فرآورده‌های نفتی کشور است که در دومین سفر استانی رییس جمهوری، با حضور دکتر محمود احمدی نژاد، قائم مقام وزیر نفت و مدیرعامل شرکت پالایش و پخش فرآورده‌های نفتی به بهره‌برداری رسید.

این میزان فرآورده از پایانه تبریز و به وسیله خط لوله ۲۳۸ کیلومتری تبریز - سراب - اردبیل (با قطر ۱۰ اینچ و به طول ۱۳۳ کیلومتر از تبریز تا سراب و به قطر ۱۰ اینچ و به طول ۵۵ کیلومتر از سراب تا اردبیل) با ظرفیت حمل حداکثر ۳۵ هزار بشکه در روز که حدود ۵ هزار بشکه فرآورده در روز در سراب برداشت و بقیه آن نیز به پایانه اردبیل انتقال می‌یابد و از آنجا نیز به انبار نفت اردبیل منتقل و ذخیره می‌شود.

برای اجرای این طرح، ۴ مخزن نفت ثابت برای ذخیره سازی گازوییل با ظرفیت هر مخزن ۱۱ هزار و ۳۷۰ متر مکعب، ۴ مخزن سقف شناور برای ذخیره سازی نفت سفید با ظرفیت هر مخزن ۱۱ هزار و ۳۳۰ متر مکعب و ۴ مخزن سقف شناور برای ذخیره سازی بنزین با ظرفیت هر مخزن به ظرفیت ۵ هزار و ۷۳۰ متر مکعب احداث شده است.

این پروژه که از خرداد ۸۴ عملیات اجرایی آن آغاز شده بود، با ۱۶ میلیون یورو سرمایه‌گذاری اجرا شده است.

طرح افزایش ظرفیت انتقال فرآورده مسیر امام تقی - تربت حیدریه با هدف افزایش ظرفیت انتقال فرآورده‌های نفتی مسیر امام تقی - تربت حیدریه تا ۳۵ هزار بشکه در روز نیز از دیگر طرح‌های مهم انتقال و ذخیره فرآورده‌های نفتی کشور است.

این پروژه با سرمایه‌گذاری حدود ۱۳ میلیون یورو و با افزایش ظرفیت تلمبه‌خانه امام تقی، احداث ۲۰ کیلومتر خط لوله لوب در ابتدای مسیر، احداث سه مخزن ذخیره به ظرفیت هر یک ۲۲ هزار و ۲۴۰ متر مکعب اجرا می‌شود.

طرح افزایش ظرفیت انتقال فرآورده مسیر تبریز - میاندوآب با هدف افزایش ظرفیت انتقال فرآورده در مسیر موجود تبریز - میاندوآب تا سقف ۵۵ هزار بشکه در روز، از دیگر طرح‌های مهم است اجرا خواهد شد.

احداث خط لوله با طول تقریبی ۱۶۰ کیلومتر و با قطر ۱۴ اینچ از ابتدای مسیر با استفاده از لوله فولادی ایکس ۵۲ مطابق با استاندارد ای.پی.آی، احداث یک تلمبه‌خانه با نصب ۳ الکتروپمپ با ملحقات مربوط هر یک با قدرت تقریبی ۱۰۰۰ کیلووات با آرایش ۱+۲ و توسعه پایانه میاندوآب به منظور امکان دریافت ۵۵ هزار بشکه فرآورده در روز، از مشخصات این طرح است.

عملیات اجرایی این طرح که با حدود ۲۷ میلیون یورو سرمایه‌گذاری و به روش EPC انجام می‌شود، هم‌اکنون آغاز شده است.

همچنین طرح افزایش ظرفیت انتقال فرآورده مسیر میاندوآب - ارومیه با هدف افزایش ظرفیت انتقال فرآورده‌های نفتی از میاندوآب به ارومیه از روزانه ۳۵ هزار بشکه به روزانه ۶۵ هزار بشکه اجرا خواهد شد.

برای اجرای این طرح، یک خط لوله جدید به قطر ۱۴ اینچ و به طول ۱۰۴ کیلومتر، یک تلمبه‌خانه با سه پمپ با قدرت هریک ۹۰۰ کیلووات در میاندوآب، سه مخزن بالانس به ظرفیت کل ۸۰ هزار متر مکعب و دو مخزن «برلیف» با ظرفیت هر یک ۶۰۰ متر مکعب در نظر گرفته شده است.

سرمایه‌گذاری برای اجرای این طرح حدود ۲۷ میلیون یورو برآورد و هم‌اکنون مشاور طراحی پایه و تفصیلی آن انتخاب شده است.

طرح خطوط لوله آبادان - ماهشهر نیز از دیگر طرح‌های مهم انتقال فرآورده‌های نفتی است که با هدف افزایش ظرفیت انتقال نفت خام و فرآورده از ماهشهر به آبادان احداث خواهد شد.

برای اجرای این طرح، ۱۱۰ کیلومتر خط لوله جدید ۱۶ اینچ فرآورده، یک تلمبه‌خانه در بندر ماهشهر و یک پایانه در آبادان، همچنین ۹۳ کیلومتر خط لوله ۲۴ اینچ نفت خام ماهشهر - آبادان با ظرفیت ۲۰۰ هزار بشکه در روز و ۱۰۳ کیلومتر خط لوله جدید ۱۶ اینچ با یک تلمبه‌خانه در ماهشهر و یک پایانه در آبادان احداث خواهد شد.

سرمایه‌گذاری لازم برای اجرای این طرح، حدود ۸۵ میلیون یورو برآورد شده است که با روش EPC اجرا خواهد شد و هم‌اکنون نیز طراحی پایه این طرح پایان یافته است.

همچنین ایجاد تأسیسات پمپاژ و بارگیری تانکرهای جاده پیما نیز با میزان حدود ۱۶ میلیون یورو سرمایه‌گذاری، از دیگر طرح‌های انتقال و ذخیره سازی فرآورده‌های نفتی کشور است.

طرح احداث خط لوله انتقال میعانات گازی عسلویه - بندرعباس نیز با هدف انتقال خوراک مورد نیاز پالایشگاه میعانات گازی بندرعباس از دیگر طرح‌های مهم است.

برای اجرای این طرح مهم، یک رشته خط لوله ۳۲ اینچ به طول تقریبی ۴۵۰ کیلومتر، یک تلمبه‌خانه در عسلویه مشتمل بر ۳ پمپ با آرایش ۲+۱ و یک پایانه در بندرعباس با میزان حدود ۱۷۰۹ میلیون یورو سرمایه‌گذاری احداث خواهد شد.

همچنین خط لوله انتقال فرآورده‌های نفتی مسیر بندرعباس - رفسنجان با هدف انتقال فرآورده‌های نفتی اعم از بنزین سوپر، بنزین موتور، نفت گاز و نفت سفید تولیدی پالایشگاه‌های بندرعباس، پالایشگاه میعانات گازی ستاره خلیج فارس و پالایشگاه نفت فوق سنگین هرمز به داخل کشور به میزان تا ۳۰۰ هزار بشکه نفت گاز با ۳۶۰ هزار بشکه بنزین در روز احداث خواهد شد.

این طرح مهم با ۲۵۰ میلیون یورو سرمایه‌گذاری و در مدت ۳۶ ماه اجرا خواهد شد که هم‌اکنون در مراحل بررسی اولیه احداث طرح و تهیه مدارک مناقصه است.

طرح خطوط لوله آبادان - اراک و اراک - تهران نیز با هدف افزایش ظرفیت انتقال فرآورده‌های نفتی از آبادان به اهواز به میزان ۱۲۰ هزار بشکه در روز، از اهواز به تنکه فنی به میزان ۱۱۰ هزار بشکه در روز، از تنکه فنی به اراک به میزان ۱۱۰ هزار بشکه در روز و از اراک به ری به میزان ۱۸۰ هزار بشکه در روز احداث خواهد شد.

این طرح مهم با ۲۴۷ میلیون یورو سرمایه‌گذاری و در مدت ۱۰۳ ماه اجرا خواهد شد که هم‌اکنون در مراحل بررسی اولیه احداث طرح و تهیه مدارک مناقصه قرار دارد.

برگرفته از شبکه اطلاع‌رسانی نفت و انرژی (سانا)

نوبت اول

وزارت نیرو
شرکت برق منطقه‌ای اصفهان

شماره ۸۶/۱۰۴۶

مناقصه عمومی

شرکت مناقصه‌گزار: شرکت برق منطقه‌ای اصفهان

موضوع مناقصه: خرید ۲۰ کیلومتر کابل زیرزمینی ۲۳۰ کیلوولت با عایق کراسلینگ پلی اتیلن (XLPE) هادی مسی به مقطع ۱×۱۶۰۰ میلی‌مترمربع، متعلقات مربوطه و تجهیزات جانبی (شامل سرکابل، مفصل و ...) به صورت ریالی

تاریخ و محل‌های فروش اسناد مناقصه: از ۸۶/۹/۱۱ لغایت ۸۶/۹/۲۱ به آدرس: تهران- میدان آرژانتین، خیابان الوند، کوچه آفرین، پلاک ۳۵، شرکت مشانیر، امور خطوط، پروژه‌های خطوط و کابل استان اصفهان (ارایه معرفی‌نامه کتبی الزامی است)

مبلغ خرید اسناد مناقصه: ۵۰۰/۰۰۰ ریال واریزشده به حساب شماره ۳۴۱۰۰ بانک ملت شعبه ونک (تک) به نام شرکت مشانیر، تلفن: ۸۸۷۹۰۶۴۲-۰۲۱ فاکس: ۸۸۷۸۹۵۲۱-۰۲۱

مبلغ و نوع تضمین شرکت در مناقصه: ضمانت‌نامه بانکی یا چک تضمینی بانکی در وجه شرکت برق منطقه‌ای اصفهان به مبلغ ۲/۷۴۳/۰۰۰/۰۰۰ ریال

مهلت تحویل پاکات مناقصه: حداکثر تا ساعت ۹ صبح روز چهارشنبه ۸۶/۱۰/۵

محل تحویل پاکات مناقصه: اصفهان- خیابان چهارباغ بالا، دبیرخانه شرکت برق منطقه‌ای اصفهان

زمان و محل بازگشایی پاکات مناقصه: ساعت ۱۰ صبح روز چهارشنبه ۸۶/۱۰/۵ - سالن کمیسیون مناقصات ساختمان معاونت مالی و پشتیبانی شرکت برق منطقه‌ای اصفهان

شرایط مناقصه:

- شرکت در مناقصه برای کلیه شرکت‌های داخلی، تولیدکننده خارجی و یا نماینده رسمی تولیدکنندگان خارجی این نوع کابل که دارای تجربه مفید در امر تولید و نصب کانال‌های مشابه می‌باشند مجاز می‌باشند.
- به پیشنهادهایی که فاقد سپرده یا امضاء مشروط و مخدوش و سپرده‌های کمتر از میزان مقرر، چک شخصی و نظایر آن و پیشنهادهایی که پس از انقضاء مدت مقرر در آگهی واصل شود مطلقاً ترتیب اثر داده نخواهد شد.
- سایر اطلاعات و جزئیات مربوط در اسناد مناقصه مندرج است.

ضمناً می‌توانید این آگهی را در سایت اینترنتی مشاهده کنید.

www.tavanir.org.ir www.erec.co.ir

روابط عمومی شرکت برق منطقه‌ای اصفهان

۳۴۵

نوبت دوم

شماره ۸۶/۱۰۴۴

مناقصه عمومی

وزارت نیرو
شرکت برق منطقه‌ای اصفهان

شرکت مناقصه‌گزار: شرکت برق منطقه‌ای اصفهان

موضوع مناقصه: نصب سیم محافظ حاوی فیبر نوری OPGW به طول ۹۰ کیلومتر بر روی خط انتقال ۴۰۰ کیلوولت انجیرک- گلپایگان

تاریخ و محل‌های فروش اسناد مناقصه: از ۸۶/۹/۴ لغایت ۸۶/۹/۱۴ به آدرس: تهران- میدان ونک، خیابان گاندی، کوچه ۲۳، پ ۱۷، طبقه اول، گروه خطوط انتقال و توزیع

مبلغ خرید اسناد مناقصه: ۱/۰۰۰/۰۰۰ ریال واریزشده به حساب جاری شماره ۱۹۹۱ بانک ملی شعبه جهان کودک به نام شرکت مونتکو ایران

مبلغ و نوع تضمین شرکت در مناقصه: ضمانت‌نامه بانکی یا چک تضمینی بانکی در وجه شرکت برق منطقه‌ای اصفهان به مبلغ ۱۱۹/۳۴۰/۰۰۰ ریال

مهلت تحویل پاکات مناقصه: حداکثر تا ساعت ۹ صبح روز چهارشنبه ۸۶/۹/۲۸

محل تحویل پاکات مناقصه: اصفهان- خیابان چهارباغ بالا، دبیرخانه شرکت برق منطقه‌ای اصفهان

زمان و محل بازگشایی پاکات مناقصه: ساعت ۱۰ صبح روز چهارشنبه ۸۶/۹/۲۸ - سالن کمیسیون مناقصات ساختمان معاونت مالی و پشتیبانی شرکت برق منطقه‌ای اصفهان

شرایط مناقصه:

- به پیشنهادهایی که فاقد سپرده یا امضاء، مشروط و مخدوش و سپرده‌های کمتر از میزان مقرر، چک شخصی و نظایر آن و پیشنهادهایی که پس از انقضاء مدت مقرر در آگهی واصل شود مطلقاً ترتیب اثر داده نخواهد شد.
- سایر اطلاعات و جزئیات مربوط در اسناد مناقصه مندرج است.

ضمناً می‌توانید این آگهی را در سایت اینترنتی مشاهده کنید.

www.tavanir.org.ir www.erec.co.ir

روابط عمومی شرکت برق منطقه‌ای اصفهان

۳۴۰

شرکت مخابرات استان تهران

اداره کل مخابرات منطقه ۷ تهران

آگهی تجدید مناقصه شماره ۸۶/۷م/۲۰

اداره کل مخابرات منطقه ۷ تهران در نظر دارد انجام امور مربوط به تأمین نیروی انسانی (کارگر ساده و فنی) اداره نگهداری و پشتیبانی فنی شبکه انتقال خود را به مدت یک سال شمسی به پیمانکار واجد شرایط (حقوقی) و دارای تائید صلاحیت جدید از وزارت کار و امور اجتماعی واگذار نماید.

داوطلبان شرکت در مناقصه می‌توانند از تاریخ نشر آگهی با ارایه معرفی‌نامه کتبی در ساعات اداری به دبیرخانه اداره کل منطقه ۷ واقع در: «تهران- میدان نبوت، ابتدای خ جانبازان شرقی، نبش خ شهید برادران مصطفوی، ساختمان اداره کل مخابرات منطقه ۷ تهران، طبقه اول، اتاق ۱۰۷» مراجعه و پس از واریز ۷۵/۰۰۰ ریال به حساب ۹۰۱۰۲ بانک ملی شعبه پردیس کد (۱۲۰۱) به نام شرکت مخابرات استان تهران و ارایه رسید بانکی اسناد مناقصه را دریافت و با توجه به مندرجات آن پیشنهاد قیمت خود را تنظیم و حداکثر تا ساعت ۱۴/۳۰ مورخ ۸۶/۹/۲۵ به نشانی فوق تسلیم نمایند.

ضمناً قرارداد فقط با شرکت‌های ایرانی منعقد خواهد شد.

www.tct.ir

۷۴۶۵/م الف

روابط عمومی شرکت مخابرات استان تهران

آگهی مناقصه

شرکت کالای پتروشیمی

شماره (PBS-57516/B674) (مجوز ۱۹۸۳۷۹) تجدید مناقصه

- **۱- موضوع مناقصه:**
خرید، PLUG VALVE، مورد نیاز پتروشیمی بندرامام، مطابق با مشخصات فنی و سایر شرایط مندرج در اسناد مناقصه
- **۲- مناقصه‌گزار**
شرکت کالای پتروشیمی (سهامی خاص) به نشانی: تهران- بزرگراه آفریقا، نبش گاندی، پلاک۲۱ ، تلفن: ۸۸۶۶۲۰۹۵
- **۳- مهلت و محل دریافت اسناد مناقصه**
سه روز (به استثناء پنجشنبه و ایام تعطیل) طی ساعات اداری، پس از انتشار این آگهی و محل مراجعه دفتر امور حقوقی و قراردادها واقع در تهران- شرکت کالای پتروشیمی(سهامی خاص)- به نشانی: تهران- بزرگراه آفریقا، نبش خیابان نهم گاندی، شماره ۲۱، طبقه اول، تلفن: ۸۸۶۶۲۰۹۵ داخلی ۱۰۱۳ و ۱۲۳۵

متقاضیان می‌توانند قبل از مراجعه حضوری با شماره فوق تماس حاصل نمایند

- **٤- محل و زمان تسلیم پیشنهاد قیمت و تاریخ گشایش آن**
زمان تحویل پیشنهاد قیمت ۸۶/۹/۲۷ و محل آن، نشانی مندرج در بند سه و زمان گشایش پاکات پیشنهادی حداکثر دو ماه از تاریخ وصول و در محل دفتر مرکزی شرکت مناقصه‌گزارمی‌باشد
- **۵- نوع و میزان تضمین شرکت در مناقصه**
میزان سپرده در مناقصه مقطوعا (به عدد) ۷/۰۰۰/۰۰۰ ریال می‌باشد که می‌بایست بصورت ضمانت‌نامه بانکی و یا واریز وجه نقد به حساب جاری مناقصه‌گزار.
- **٦- مدارک مورد نیاز جهت دریافت اسناد**
۶-۱- ارائه فیش واریز مبلغ ۱۵۰/۰۰۰ ریال به حساب جاری ۳۰۶۰۵۲۵۲۷ بانک تجارت شعبه اکو در وجه شرکت کالای پتروشیمی به عنوان هزینه خرید اسناد. لازم به ذکر است وجه خرید اسناد بعدا تحت هیچ عنوانی مسترد نخواهد شد.
۶-۲- ارائه معرفی‌نامه کتبی نماینده شرکت.

تذکر: هزینه‌های مربوط به چاپ فراخوان حاضر به عهده برنده مناقصه می‌باشد.

ضمناً متقاضیان می‌توانند متن آگهی فوق را در سایت
WWW.SHANA.IR و یا WWW.PETROCHE MICAL-KALA.COM ملاحظه نمایند.

روابط عمومی ۷۳۵۷/م الف

آگهی مناقصه

شرکت کالای پتروشیمی

شماره (KCD-8530311/B674) (مجوز ۱۹۸۴۶۱) تجدید مناقصه

- **۱- موضوع مناقصه:**
خرید، آتی‌فوم، مورد نیاز پتروشیمی رازی، مطابق با مشخصات فنی و سایر شرایط مندرج در اسناد مناقصه
- **۲- مناقصه‌گزار**
شرکت کالای پتروشیمی (سهامی خاص) به نشانی: تهران- بزرگراه آفریقا، نبش گاندی، پلاک۲۱ ، تلفن: ۸۸۶۶۲۰۹۵
- **۳- مهلت و محل دریافت اسناد مناقصه**
سه روز (به استثناء پنجشنبه و ایام تعطیل) طی ساعات اداری، پس از انتشار این آگهی و محل مراجعه دفتر امور حقوقی و قراردادها واقع در تهران- شرکت کالای پتروشیمی(سهامی خاص)- به نشانی: تهران- بزرگراه آفریقا، نبش خیابان نهم گاندی، شماره ۲۱، طبقه اول، تلفن: ۸۸۶۶۲۰۹۵ داخلی ۱۰۱۳ و ۱۲۳۵

متقاضیان می‌توانند قبل از مراجعه حضوری با شماره فوق تماس حاصل نمایند

- **٤- محل و زمان تسلیم پیشنهاد قیمت و تاریخ گشایش آن**
زمان تحویل پیشنهاد قیمت ۸۶/۹/۲۷ و محل آن، نشانی مندرج در بند سه و زمان گشایش پاکات پیشنهادی حداکثر دو ماه از تاریخ وصول و در محل دفتر مرکزی شرکت مناقصه‌گزارمی‌باشد
- **۵- نوع و میزان تضمین شرکت در مناقصه**
میزان سپرده در مناقصه مقطوعا (به عدد) ۱۲/۵۰۰/۰۰۰ ریال می‌باشد که می‌بایست بصورت ضمانت‌نامه بانکی و یا واریز وجه نقد به حساب جاری مناقصه‌گزار.
- **٦- مدارک مورد نیاز جهت دریافت اسناد**
۶-۱- ارائه فیش واریز مبلغ ۱۵۰/۰۰۰ ریال به حساب جاری ۳۰۶۰۵۲۵۲۷ بانک تجارت شعبه اکو در وجه شرکت کالای پتروشیمی به عنوان هزینه خرید اسناد. لازم به ذکر است وجه خرید اسناد بعدا تحت هیچ عنوانی مسترد نخواهد شد.
۶-۲- ارائه معرفی‌نامه کتبی نماینده شرکت.

تذکر: هزینه‌های مربوط به چاپ فراخوان حاضر به عهده برنده مناقصه می‌باشد.

ضمناً متقاضیان می‌توانند متن آگهی فوق را در سایت
WWW.SHANA.IR و یا WWW.PETROCHE MICAL-KALA.COM ملاحظه نمایند.

روابط عمومی ۷۳۵۵/م الف

آگهی مناقصه

شرکت کالای پتروشیمی

شماره (KCD-8341335/B674) (مجوز ۱۹۹۱۸۳) تجدید مناقصه

- **۱- موضوع مناقصه:**
خرید، انواع قطعات یدکی مربوط به توربو ژنراتورهای دیزل (ALIS CHALMER) مدل ۲۵۰۰۰، مورد نیاز پتروشیمی رازی، مطابق با مشخصات فنی و سایر شرایط مندرج در اسناد مناقصه
- **۲- مناقصه‌گزار**
شرکت کالای پتروشیمی (سهامی خاص) به نشانی: تهران- بزرگراه آفریقا، نبش گاندی، پلاک۲۱ ، تلفن: ۸۸۶۶۲۰۹۵
- **۳- مهلت و محل دریافت اسناد مناقصه**
سه روز (به استثناء پنجشنبه و ایام تعطیل) طی ساعات اداری، پس از انتشار این آگهی و محل مراجعه دفتر امور حقوقی و قراردادها واقع در تهران- شرکت کالای پتروشیمی(سهامی خاص)- به نشانی: تهران- بزرگراه آفریقا، نبش خیابان نهم گاندی، شماره ۲۱، طبقه اول، تلفن: ۸۸۶۶۲۰۹۵ داخلی ۱۰۱۳ و ۱۲۳۵

متقاضیان می‌توانند قبل از مراجعه حضوری با شماره فوق تماس حاصل نمایند

- **٤- محل و زمان تسلیم پیشنهاد قیمت و تاریخ گشایش آن**
زمان تحویل پیشنهاد قیمت ۸۶/۹/۲۷ و محل آن، نشانی مندرج در بند سه و زمان گشایش پاکات پیشنهادی حداکثر دو ماه از تاریخ وصول و در محل دفتر مرکزی شرکت مناقصه‌گزارمی‌باشد
- **۵- نوع و میزان تضمین شرکت در مناقصه**
میزان سپرده در مناقصه مقطوعا (به عدد) ۷/۵۰۰/۰۰۰ ریال می‌باشد که می‌بایست بصورت ضمانت‌نامه بانکی و یا واریز وجه نقد به حساب جاری مناقصه‌گزار.
- **٦- مدارک مورد نیاز جهت دریافت اسناد**
۶-۱- ارائه فیش واریز مبلغ ۱۵۰/۰۰۰ ریال به حساب جاری ۳۰۶۰۵۲۵۲۷ بانک تجارت شعبه اکو در وجه شرکت کالای پتروشیمی به عنوان هزینه خرید اسناد. لازم به ذکر است وجه خرید اسناد بعدا تحت هیچ عنوانی مسترد نخواهد شد.
۶-۲- ارائه معرفی‌نامه کتبی نماینده شرکت.

تذکر: هزینه‌های مربوط به چاپ فراخوان حاضر به عهده برنده مناقصه می‌باشد.

ضمناً متقاضیان می‌توانند متن آگهی فوق را در سایت
WWW.SHANA.IR و یا WWW.PETROCHE MICAL-KALA.COM ملاحظه نمایند.

روابط عمومی ۷۳۵۸/م الف

آگهی مناقصه

شرکت کالای پتروشیمی

شماره (KCD-8631101/B674) (مجوز ۱۹۸۴۶۱) تجدید مناقصه

- **۱- موضوع مناقصه:**
خرید، میلگرد آجدار، مورد نیاز پتروشیمی رازی، مطابق با مشخصات فنی و سایر شرایط مندرج در اسناد مناقصه
- **۲- مناقصه‌گزار**
شرکت کالای پتروشیمی (سهامی خاص) به نشانی: تهران- بزرگراه آفریقا، نبش گاندی، پلاک۲۱ ، تلفن: ۸۸۶۶۲۰۹۵
- **۳- مهلت و محل دریافت اسناد مناقصه**
سه روز (به استثناء پنجشنبه و ایام تعطیل) طی ساعات اداری، پس از انتشار این آگهی و محل مراجعه دفتر امور حقوقی و قراردادها واقع در تهران- شرکت کالای پتروشیمی(سهامی خاص)- به نشانی: تهران- بزرگراه آفریقا، نبش خیابان نهم گاندی، شماره ۲۱، طبقه اول، تلفن: ۸۸۶۶۲۰۹۵ داخلی ۱۰۱۳ و ۱۲۳۵

متقاضیان می‌توانند قبل از مراجعه حضوری با شماره فوق تماس حاصل نمایند

- **٤- محل و زمان تسلیم پیشنهاد قیمت و تاریخ گشایش آن**
زمان تحویل پیشنهاد قیمت ۸۶/۹/۲۷ و محل آن، نشانی مندرج در بند سه و زمان گشایش پاکات پیشنهادی حداکثر دو ماه از تاریخ وصول و در محل دفتر مرکزی شرکت مناقصه‌گزارمی‌باشد
- **۵- نوع و میزان تضمین شرکت در مناقصه**
میزان سپرده در مناقصه مقطوعا (به عدد) ۷/۵۰۰/۰۰۰ ریال می‌باشد که می‌بایست بصورت ضمانت‌نامه بانکی و یا واریز وجه نقد به حساب جاری مناقصه‌گزار.
- **٦- مدارک مورد نیاز جهت دریافت اسناد**
۶-۱- ارائه فیش واریز مبلغ ۱۵۰/۰۰۰ ریال به حساب جاری ۳۰۶۰۵۲۵۲۷ بانک تجارت شعبه اکو در وجه شرکت کالای پتروشیمی به عنوان هزینه خرید اسناد. لازم به ذکر است وجه خرید اسناد بعدا تحت هیچ عنوانی مسترد نخواهد شد.
۶-۲- ارائه معرفی‌نامه کتبی نماینده شرکت.

تذکر: هزینه‌های مربوط به چاپ فراخوان حاضر به عهده برنده مناقصه می‌باشد.

ضمناً متقاضیان می‌توانند متن آگهی فوق را در سایت
WWW.SHANA.IR و یا WWW.PETROCHE MICAL-KALA.COM ملاحظه نمایند.

روابط عمومی ۷۳۵۶/م الف

مناقصه

تشریه خبری، علمی، اقتصادی

سال سوم | شماره ۱۳۴ | یکشنبه ۱۱ آذر ۸۶ | 2 Dec. 2007

صاحب امتیاز و مدیر مسئول: جلیل قناد زاده

«زیر نظر شورای سردبیری»

مدیر اجرایی: علی فرد ناظمی

مدیر بازرگانی: مریم عسگری

مدیر فنی: آرش رونقدار

نشانی: تهران، خیابان شریعتی، بین بهار شیراز و ملک، کوچه شکوری، پلاک ۱، طبقه ۳، واحد ۹

گستره توزیع: سراسری

تلفکس: ۷۷۶۳۳۳۹۱ تلفن: ۲-۷۷۶۵۳۲۸۰ - ۷۷۶۵۲۰۹۹ - ۹۱۲۶۷۷۵۷۵۱۳ - ۰۹۱۲۱۵۲۲۳۳۸۰

رایانکار: emonaqesh@yahoo.com & monaqesh@hotmail.com

لیتوگرافی: دیرین | چاپ: آسیا | تلفن: ۶۶۶۱۶۲۳۵

www.monaqesh.ir

با سپاس از مدیر انتشارات مربع آبی حمید آغاز

هدف از مناقصه، سپردن پروژه‌ها به توانمندترین پیمانکاران است

آقاجری، مدیر کل بازرسی خوزستان با بیان این که بیشترین مشکلات ادارات مربوط به مباحث مالی است، گفت: ذی‌حسابان باید بر سیاست مالی ادارات دقیق‌تر و بیشتر کنترل و نظارت کنند.

به گزارش موج، مدیر کل بازرسی خوزستان در جلسه‌ای که رییس سازمان اقتصاد و دارایی، مدیر کل دیوان محاسبات ذی‌حسابان ادارات، سازمان‌ها، شرکت‌ها و نهادهای انقلابی خوزستان حضور داشتند اظهار داشت: هدف دولت در برگزاری مناقصه‌ها، سپردن کارها و پروژه‌ها به بهترین وضع و مناسب‌ترین قیمت به توانمندترین پیمانکار است. لذا باید در اجرای مناقصه‌ها و مزایده‌ها با دقت عمل نمود. قوانین جدید را مطالعه کرد و مسؤولیت‌پذیر بود.

مدیر کل بازرسی خوزستان در پایان سخنان خود ضمن تشریح برخی قوانین سازمان بازرسی کل کشور، آمادگی اداره کل بازرسی استان را جهت پاسخگویی به سؤالات ذی‌حسابان اعلام کرد.

آقاجری همچنین در شورای اداری شهرستان ماهشهر شرکت کرد و گفت: بازرسی به معنی سوء ظن یا عدم اطمینان به مدیر و یا دستگاه‌ها نیست بلکه تأکیدی بر ضرورت نظارت و دقت بیشتر بر اعمال و عملکرد افراد و دستگاه‌هاست.

تلخند — خاله موشه

«کنار دریا»، نه وسط دریا»

در راستای این که با وضع کنونی تورم و نیز درآمدهایی که خوب صد البته بر تورم غلبه می کند!

(حالا گیر نـده دیگه! ما این‌طوری فـرض کردیم) مردم دیگه اصلاً نه وقتشـو دارن و نه پولشـو که برای تفریـح خرج کنن و نیز از طرفی بـا توجه به این که توی این بدو بدوی عقـب نمودن از زندگی، انواع و اقسـام خورد شـدن اعصـاب و بیماری‌ها و مشـکلات روحی روانی رو باید تحمـل کنی و نیز تمام انرژیت صرف پلی در آوردن می‌شه پس زمانی می‌رسه که به طرز عجیبی احساس می کنی به استراحت حسابی و تفریح اساسی نیاز داری اما به محض این که یاد هزینه و وقت و...

می‌بقنـی می‌گی اوه! اوه! بی‌خیـال بابا تفریح چیه؟ بی‌خود کردی که خسته‌ای برای چی خسته‌ای مگر بقیه چی کار می کنن؟

و خلاصه خودتو متقاعـد می کنی که اصلاً احتیاجی به این چیزها نداری اما خوب برای شـمایی که مثل من نمی‌تونـی از این پول‌ها خرج کنـی و چه می‌دونم بزنی با بـرو بچه‌ها بری کنار دریا یه خبـر خوب دارم یعنی در حقیقت یـک ترفند جدید دارم: آخه خـودت بگو انصافاً درسـته که آدم کلی بنزین بسـوزونه و بره شـمال که می‌خواد چی کار کنه؟ بره دریا! اونم تو این فصل؟

درحالی کـه توی همین تهران خودمـون! هم از این دریاها زیـاده!! چیه تعجب کردی؟! مـن اصلا دروغ گو نیسـتم! دریا تـوی همین تهران خودمونـه! چطوری؟ کجا؟ حالا برات می گم!

خوب به سـلامتی اولین بارون پاییزی هم که بارید و این آسـمون تنبل همه رو ذوق زده کـرد. میارکها! تو می‌تونی انواع و اقسـام رودهای جـاری و دریاچه‌های مختلف رو که ناشـی از آب پاک بـارون و برفه رو در ۶ ماه دوم سال وسـط همین تهران خودمون ببینی! ببینی چیه؟ اصلا باید از وسـطش رد بشی. اصل دریا رفتن هم بـه همینه دیگه، مهـم اینه که پاهات سـنگینی آب رو احساس کنه.

تازه تـو تهران گاهی وقت‌ها صورت و لباسـات هم سـنگینی آب و (از نوع گل آلودش رو) احساس می کنه که البته تحفه‌ای است از جانب وسایل نقلیه مختلف که به شما اهدا می‌شه بنابراین مژده! مژده! شمایی که کلی حالت گرفته و دلت به تفریح حسابی می‌خواد بفرما اینم دریا! دیگه چی می‌خوای؟

خوب البته درسته کس و شـلواری که پوشیدی تا سر به قرار مهم حاضر شی کلی از ریخت و قیافه می‌یفته، یا این که سر قرار یا ۲ ساعت تأخیر می‌رسی یا مثلا بعدش مجبور می‌شی کلی داروبخوری چون یه سرمای اساسی خوردی ولی خـوب تو یه این فکر کن که توی این فصل کی جرأت داره بره دریا؟!

خودت که می‌دونی توی تابستونشـم خیلی وقت‌ها طوفانیه چه برسه به پاییز و زمستون پس این‌قدر ناشکر نباش و هی به چون شـهرداری و سایر ارگان‌ها غر نزن. اون‌ها همیشه یک موضوع را از زوایای مختلف بررسی می‌کنن خوب البته همیشـه هم در حال غافل گیر شدن هسـتن با وجود این که دو ماه از پاییز می‌گذره؛ پس اگر چالـه چوله‌ها و جوب‌ها و آب راه‌های تهران رو درسـت نمی‌کنن فقط برای همینه.

پس تو هم به کم خـودت را درچت زاویه‌ی دیدی اونا قرار بده تا انقدر دچار ناراحتی نشـی و از مشـکلات تهران توی این دوتا فصل استفاده‌ی بهینه ببری!

نگاه — رسول آذرگون

مناقصه عملیات اکتشاف و استخراج نفت مغان در آینده‌ای نزدیک

فرماندار پیله‌سوار مغان گفت: با تصویب اخیر هیأت دولت، طرح اکتشاف نفت مغان از سال آینده اجرایی می‌شود.

عبدالناصـر فیاضـی، در گفتگو با ایرنا افـزود: مطالعات طرح اکتشـاف نفت مغان در چند بلوک مطالعه شـده کـه دو بلوک آن مربوط به بلوک‌های نفتی پیله‌سوار مغان در منطقه قبرلو است.

وی گفت: طبق مطالعات اولیه دو بلوک منطقه قبرلو از توابع این شهرستان دارای چهار میلیارد بشکه ذخایر نفتی است.

بـه گفته‌ی وی ذخایر نفتی این بلوک‌ها از نوع نفت سـبک بوده کـه از نظر کیفیت و بالایـش فرآورده‌های نفتی خـوب و با ارزش می‌باشد.

وی با اجرایی شـدن این طـرح و مناقصه و انتخـاب پیمانکار عملیات اکتشاف و استخراج نفت مغان در آینده نزدیک آغاز شود.

قایم مقام وزیر نفت در سفر اخیر به منطقه گفت: با اکتشاف نفت در منطقه مغان اقتصاد استان اردبیل متحول می‌شود.

گـاف‌نامه — مهدی طوسی

چگونه می‌شود از دام بلای خانمانسوز اعتیاد رهایی پیدا کرد؟[1]

این کـه چرا از همین ابتدا تصمیم گرفتیم این مطلب را دوقسـمتی کار بکنیم، برای این است که شاید خیلی‌ها اعتیاد نداشته باشند و طبعاً خواندن این مطلب برای‌شـان کاربردی نباشد. لذا تصمیم گرفتیم اول راه‌های چگونه معتاد شـدن را بـرای این افراد بگوییم تـا وقتی معتاد شدند، برای‌شـان راه‌های جلوگیری از اعتیاد که یک بلای خانمانسوز است را بازگو کنیم!

بهتر اسـت زیاد حاشیه نرفته و قسـمت اول این مطلب را که قرار است راه‌های چگونه معتاد شدن را به ما آموزش بدهد، بخوانیم.

– حتماً شـما هم با موافق هسـتید که برای معتاد شدن باید ابتدا به دنیا آمده باشـیم. پس کسانی که هنوز توی شـکم مادرشان هستند و به تعبیری جنین هسـتند، اصلاً این مطلب را نخوانند چرا که تصمیم نداریم سن اعتیاد را از اینی که هست پایین‌تر بیاوریم!

– با این توصیه ابتدایی متوجه شدید که برای معتاد شدن باید حتماً به دنیا آمده باشـید. حالا که به دنیا آمدید، توصیـه می‌کنیم قبل از هر چیزی بگردید و یک رفیق بپیدا بکنید. مشـخصات رفیق بد، سـبیل گنده، خال روی پیشانی و دستمال بزنی است. آنها معمولاً با اسم‌هایی چون جمشید، داریوش، فرامرز و... در جامعه ول می‌گردند!

– اگر می‌خواهید به دو سوت معتاد بشـوید، توصیه می‌کنیم بعد از پیدا کـردن رفیق رفیق بد، بروید توی پارک‌ها مثل گذشـته محل تفریحات سـالم نیسـتند. به محض این که شـما روی نیمکت بنشینید یک نفر پیش شـما آمده و می‌گوید: سفید، سیاه، همه جورشو دارم...!

توصیه می‌کنیم از کسـی که همه جورشـو داره چیزی نخرید، چرا که بعضی از فروشـنده‌ها تخصصـی کار می‌کنند. مثلا اگر سـیاه کارند سـیاه کار می‌کنند و اگر روی سـفید کار می‌کنند تا آخر روی سفید کار می‌کنند. به نظر شما بهتر نیسـت آدم حتی برای معتاد شدن هم سراغ متخصص برود؟!

– فکر نکنید که اگر معتاد بشوید شما را طرد می‌کنند؛ نه نمی‌کنند. این روزها هر کس که معتاد می‌شود با او انگشت به هم نشان می‌دهند و می‌گویند: اِ... می‌بینی! او یک بیمار اسـت بیچاره. پس توصیه می‌کنیم برای این که سریعتر معتاد بشوید یک رفیق بد پیدا بکنید. او به دو سوت شما را معتاد می‌کند!

– خانه‌ی خالی یکی از چیزهایی است که سریع شما را معتاد می‌کند. اگر تصمیم دارید معتاد بشوید خیلی سریع یک خانه‌ی خالی پیدا بکنید. خانه‌ی خالی که پیدا شد خود به خود وسوسه‌اش پیدا می‌شود.

– راه‌هـای دیگری هم بـرای اعتیاد شـما وجود دارد امـا فعلاً به همین‌ها بسـنده می‌کنیم چرا که معتقدیم با همین راه‌ها هم شما یک معتاد حرفه‌ای می‌شوید!

– اگر از اعتیاد خسته شدید، حتماً قسمت دوم مطلب ما را بخوانید تا برای‌تان بگوییم چه جوری می‌شود از دام اعتیاد رهایی پیدا کرد.

ناهماهنگی در ذخیره دلارهای نفتی به اوج رسید

هشدار نسبت به افزایش نقدینگی و بروز بیماری هلندی

ادامه از صفحه ۲

حسـاب ذخیره ارزی اهدافـی نظیر ایجاد ثبـات در میزان درآمدهـای حاصـل از فروش نفـت خام، تبدیـل دارایی‌های حاصـل از فـروش نفت خام بـه دیگر انـواع ذخایر و توسـعه فعالیت‌های تولیدی و سـرمایه‌گذاری و تأمین بخشی از اعتبار مورد نیاز طرح‌هـای تولیدی و کارآفرینی بخـش غیر دولتی و فراهم کـردن امکان تحقـق فعالیت‌های پیش‌بینی شـده در برنامه را مد نظر قرار می‌دهد.

بر اسـاس قوانین برنامه سـوم و چهارم توسـعه، دولت در صورتی مجاز به برداشـت از این حساب اسـت که درآمد ارزی حاصـل از صادرات نفت خام نسـبت به ارقام پیش‌بینی شـده کاهش پیدا کند، همچنین برداشت از حساب ذخیره ارزی برای تأمین کسـری ناشـی از عواید غیرنفتی بودجه عمومی ممنوع است.

در قانون پنج سـاله چهارم توسعه مقرر شده است به منظور سـرمایه‌گذاری و تأمین بخشی از اعتبارات مورد نیاز طرح‌های تولیـدی و کارآفرینـی بخـش غیر دولتـی که توجیـه فنی و اقتصادی آنها به تأیید بـاوراز تخانه‌های تخصصی ذی‌ربط رسیده باشـد تا ۵۰ درصد حسـاب ذخیره ارزی از طریق شـبکه بانکی داخلی و بانک‌های ایرانی خارج از کشـور به صـورت تسـهیلات با تضمین کافی تخصیص یابد.

عملکرد حساب ذخیره ارزی

به گزارش خبرگزاری ایسـنا، طی برنامه پنج سـاله سـوم (۸۲-۷۹) بالغ بـر ۳۰،۳۱ میلیارد دلار به حسـاب ذخیره ارزی واریز شده اسـت و از این میزان مبلغ ۲۹،۱ میلیارد دلار از محل مـازاد درآمد نفتـی، ۱،۰۲ میلیارد دلار از محـل سـود متعلقه به موجودی و ۱۹۷ میلیون دلار از محـل بازیافت اعتبارات ارزی داخلی است و بر اسـاس ارقام مقدماتی در سال ۸۳ (اولین سال برنامه توسـعه چهارم) مبلغ ۱۹،۶ میلیارد دلار به حساب ذخیره ارزی واریز شـده که مبلغ ۱۹،۳ میلیـارد دلار آن از محل مازاد درآمد نفتی، ۱۹۹ میلیون دلار از محل سود متعلقه به موجودی، ۱۷۱ میلیون دلار از محل بار دریافت اعتبارات ارزی داخلی و چهار میلیون دلار نیز از سایر منابع است.

جمع کل مصارف حسـاب ذخیره ارزی طی برنامه پنج ساله سـوم مبلغ ۸۳،۳۰ میلیارد دلار بوده که از این میزان مبلغ ۹،۴۴ میلیارد دلار برداشـت بودجه‌های دولت، مبلغ ۷،۶۳ میلیارد دلار هزینـه جبران مابه‌التفاوت دیون مشـمول تغییر نرخ ارز و مبلغ ۳،۴۷ میلیارد دلار نیز سهم تسهیلات اعطایی است.

جمع کل مصارف درسـال ۸۳ بالغ بـر ۱۸،۳ میلیارد دلار بوده که از این مقدار مبلغ ۸،۰۴ میلیارد دلار برداشت بودجه‌ای، مبلغ ۴،۳۲ میلیارد دلار متمم بودجه‌ای، مبلغ ۱،۶۳ میلیارد دلار سهم مابه‌التفاوت دیون مشـمول تغییر نرخ ارز و ۲،۳۱ میلیارد دلار نیز سهم تسهیلات اعطایی بوده است.

در طول مدت برنامه پنج سـاله سوم سـهم هر یک از منابع حسـاب ذخیره ارزی شـامل ۹۶ درصد مازاد نفتی، ۳،۳ درصد سـود متعلق به موجودی و ۰،۷ نیز بـا دریافت اعتبارات ارزی داخلی بوده است.

در سـال ۸۴ از کل موجودی حسـاب ذخیـره ارزی، ۹۸،۱ درصـد از محل مازاد نفتی، یک درصد از محل سـود متعلقه به موجودی، ۰،۹ درصد از محل بازیافت اعتبارات ارزی داخلی و در نهایت ۰،۲ درصد نیز از محل سایر منابع بوده است.

ارزیابی عملکرد در ایران

در ایران برای اولین بار باید تشـکیل حساب مجزایی برای درآمدهای مازاد نفتی به قانون برنامه سوم توسعه در قالب ماده ۶۰ مالی می‌گردد و نکته اول در مورد حساب ذخیره ارزی ایران آن اسـت که منبع اصلی دریافت‌های این حساب مازاد درآمدهای نفتی نسـبت به پیش‌بینی درآمد ارزی حاصل از صادرات نفت خام در هر سـال اسـت و بنابراین بر خلاف برخی از کشورهای تولید کننده نفت که دارای صندوق نفت هسـتند، تمام و یا درصد ثابتـی از درآمدهای نفتی هر سـاله وارد حسـاب ذخیره ارزی نمی‌شود. این امر خود مبین آن اسـت که در ابتدای شـکل گیری این حساب یک نگرش توقع مدت و تثبیتی نسبت به موجودی آن حاکم بوده است.

فلسفه شکل‌گیری این حسـاب در ایران بیشتر در راستای تعدیل فشـارهای ناشی از نوسـان قیمت نفت بر اقتصاد ملی بوده تا ایجاد حسـاب پس‌انداز برای نسـل‌های آینده کشور و حاکمیت این نگرش بر دیدگاه دولتمردان و برنامه‌ریزان کشور نحوه عملکرد این حساب را به صورت مستقیم تحت تأثیر قرار داده است.

یکی از اهداف عمده از ایجاد حسـاب ذخیـره ارزی ایجاد انضباط مالی برای دولت بوده به طوری که برای نوسـان در درآمدهای نفتـی پیش‌بینی‌هـای صورت گرفته تـا برنامه و قوانین بودجه را دچار نوسانات شدید نکند.

اما بر اساس‌های منتشر شده از سوی مراکز دولتی و از جمله آخرین گزارش وزارت امور اقتصـاد و دارایی عملکرد دولت در این مورد ضعیف بوده و در برنامه سـوم توسـعه برقرار بر این بود که از آغاز سال سـوم برنامه، در صورتی که درآمد ارزی حاصل از صدور نفت خام کمتر از میزان پیش‌بینی شده باشد دولت در فواصل زمانی شـش ماهه می‌تواند از موجودی حساب ذخیره ارزی برداشـت کند، ولی در عمل شاهد آن بودیم که با وجود محقق شـدن درآمدهای ارزی پیش‌بینی شده به صورت مکرر با اعمال اصلاحیه بر ماده ۶۰ این قانون زمینه‌های برداشـت از این حساب برای تأمین هزینه‌های دولت فراهم شده است.

بنابرایـن رعایت نکردن انضبـاط مالی به وسـیله دولت، نگرش سیاسی به حسـاب ذخیره و افزایش انتظارات مصرفی خانوارهـا در زمان افزایش قیمت نفت منجر به برداشـت‌های بی‌رویه از حسـاب ذخیره ارزی شـده که در نتیجـه عملکرد حسـاب ذخیره ارزی حتی در برآورد کـردن اهداف تثبیتی نیز موفقیت چندانی در بر نداشته است.

اهـداف حسـاب ذخیـره ارزی، چنانچـه از مفـاد قانون برنامه‌های سوم و چهارم توسعه بر می‌آید، به طور عمده معطوف به ایجاد ثبات در درآمد دولت و همچنین سـرمایه گذاری است و تغییر دیدگاه دولت نسـبت به سرمایه نفت از درآمد به دارایی و ظهور علایم بیماری هلندی در اقتصاد کشـور شد، وزارت امور اقتصادی و دارایی با هدنمار نسـبت به بروز بیماری هلندی در اقتصاد کشـور، راهکارهایی را برای جلوگیری از بروز نشانگان این بیماری پیشـنهاد کرد. دو گرانش وزارت امور اقتصادی و دارایی که با عنوان ارایه یک راهکار مناسب برای مدیریت بهینه درآمدهای نفتی منتشـر شده آمده اسـت: «بیماری هلندی از طریق وقوع منابع ارز نسبتاً ارزان و ایجاد سرعت در روند واردات و افزایش تقاضای کل، سـرمایه‌گذاری در فعالیت‌های اقتصادی و مواد جامعه و بخش خصوصی حاصل شود و در گذر تاریخ، عارضه‌های اقتصادی، اجتماعی و سیاسی دیگری به صـورت دولت سـالاری و تمرکزگرایـی بر جای گذارد.» ایـن گزارش ادامه می‌دهد: «منابـع ارزی قابل توجه حاصل از صادرات نفت به طور مسـتمر فشـار به ارزش واقعی پول ملی وارد می‌کند و از این طریق، رقابت‌پذیری بخش‌های تولیدی داخلی مسـتمراً در معرض فرسایش قرار می‌گیرد. متأثر از این تحول، تضعیف مسـتمر شـاخص نسـبی قیمت کالاها و خدمات قابل تجارت بـه کالاها و خدمـات غیرقابل تجارت، جریان منابع مالی و سـرمایه‌گذاری را از بخش‌های قابل توجه سـوق می‌دهد. تداوم این وضعیت درگذر زمـان و خصوصاً با عمده شدن درآمدهای نفتی در اقتصاد ملی، بخش‌های قیمتی برای تخصیص منابع مالی و سرمایه‌گذاری در این بخش‌ها را تضعیف می‌نماید. این پدیده به بیماری هلندی معروف اسـت. در واقع بیماری هلنـدی از طریق وقوع منابع ارز نسـبتاً ارزان و ایجاد سـرعت در روند واردات برای تقلیـل و تثبیت تورم به تدریج انگیزه سرمایه‌گذاری در اقتصاد ملی و ایجاد تنوع‌پذیری در مبانـی تولید و صادرات را تضعیف می‌کند. این پدیده به ویژه به پایان‌پذیری منابع نفتی کشـور، چشـم‌انداز غیر مانداگر، ناپایدار و آسـیب‌پذیری از فرایند توسـعه اقتصاد ملی، خصوصاً در متن تجارت بین المللی و ادغام در اقتصاد جهانی ارایه می‌کند.»

وزارت امور اقتصاد و دارایی در ادامه با توجه به تجارت سایر کشـورها، به ارایه راهکار مدیریت درآمدهای نفتی پرداخته و تأکید می کند که بررسـی عملکرد حسـاب ذخیره ارزی نشان می‌دهد نهادی که برای ایمن‌سـازی اقتصـاد داخل و به طور خاص بودجه دولت از شـوک‌های بازار جهانـی نفت، انضباط بخشـیدن به رفتار سیاست‌گذاران مالی و ایجاد یک منبع مالی برای سرمایه‌گذاری‌های بین نسلی تأسـیس شده بود در برخی از ابعاد، موفقیت چندانی نداشته است.

تأسـیس این حسـاب به فاصله کوتاهی بـا افزایش قابل ملاحظه‌ی قیمت‌های نفت همراه شـد و توجیه نشـان داد که درقیمت‌های بالای نفت، این حسـاب نمی‌تواند مأمنی جدی برای برداشـت‌های مستمر دولت باشد و این حساب چه در بعد ایجاد ثبات درآمـدهـای ارزی و چه در بعد تأمیـن منابع ارزی برای سـرمایه‌گذاری بخـش خصوصی، از ایفـای نقش خود در اقتصاد بازمانده اسـت. از سـوی دیگر باید توجه داشت که منابع طبیعی، صرفاً به نسـلی که آن را استخراج می کند تعلق ندارد و باید به جای اسـتفاده از ثروت، از سـود حاصل از ثروت بهره‌برداری کرد.

پیشنهادات وزارت اقتصاد

وزارت امور اقتصاد و دارایی در ادامه به ارایه پیشنهادهای به منظور صرف بهینه منابع حاصل از درآمد نفتی پرداخته اسـت. این مرکز معتقد اسـت می‌بایسـت به منظور حفظ سرمایه‌های حاصل از فـروش نفت خام و تبدیل آن بـه دارایی های دیگر، حسـاب ذخیـره ارزی رفتا بافته و همانند سـایر کشـورها به صندوق تبدیل شود. کارکرد این صندوق نیز می‌تواند پس‌انداز بین نسلی باشد و علاوه بر افزایش مشارکت مردم در سرنوشت درآمدهای حاصل از نفت، بستری برای طراحی استراتژی بلند مدت به منظور استفاده صحیح و کارآمد از درآمد حاصل ایجاد کند.

در پیشـنهاد دیگر وزارت اقتصـاد آمـده: «این صندوق باید دارای اسـتقلال نسـبی حقوقی و اقتصادی باشـد تا بتواند با مدیریت مناسب در مورد نحوه انباشت وجوه، مدیریت ریسک و بازده و اسـتحصال سـود و عواید آن از ثبات و پایداری لازم برخوردار باشـد.» وزارت امور اقتصاد و دارایـی در ادامه آورده «بـه منظور اجتنـاب از این وضعیت و نیز جلوگیـری از تبعات شـوک‌های برون‌زا، به بازار سـرمایه داخل، آن قسمت از مازاد درآمدهای حاصل از فروش نفت خام که به صندوق فوق واریز می‌شود، می‌تواند در بازارهای بین‌المللی تبدیل به سهام و... شـود. در چنین شـرایطی با تنظیم و مدیریت مناسـب و متنوع‌سـازی ترکیب دارایی‌های مالی خارجی و نیز توزیع آن در بازارهای مختلف دنیا و مدیریت ریسک آن، می‌توان ضمن حفظ اصل سـرمایه، نسـبت به حداکثر سـازی بازده ناشی از دارایی‌های آنها اقدام نمود.»

در بخش دیگری از این پیشـنهادها آمده اسـت: «یکی از دلایل موفقیت صندوق تشـکیل شـده در برخی کشـورها در زمینه درآمدهای نفتی، شفافیت در عملکرد آنها می‌باشد. دولت بایـد برای نظارت بر ایـن صندوق آن را مکلـف نماید تا همه سـاله فعالیت‌های مالی خـود را به صورت شـفاف و از طریق رسانه‌های جمعی در اختیار عموم قرار دهد.»

در پیشنهاد آخر وزارت اقتصاد آمده، «بخشی از درآمدهای سـالانه این صندوق می‌تواند به عنوان منبع درآمدی جدید در اختیـار دولت قرار گیرد. ایـن درآمدها عمدتـاً دارای ماهیتی متفاوت از درآمدهای نفت خواهند بود. این درآمد می‌تواند باعث تقویت نهادهای توسعه‌ای، تقویت نظام رفاه و تأمین اجتماعی و کمک به منابع درآمد عمومی دولت، ونیز پوشش کسری‌های اجتماعی ناشـی از عدم تحقق درآمدهای پیش‌بینی شده نفت مورد استفاده قرار گیرد.»

«بی‌نوشت»:

بیماری هلندی چیست؟

درسـال ۱۹۵۹ برای اولیـن بار در هلند ذخایر گاز کشـف شـد. این موضوع منتهی به افزایش درآمدهای ارزی در هلند و تقویت بی‌سابقه پول ملی آن کشور گردید. ولی این فرصت به دلیل یک رونق بخشـی در اقتصاد Booming Traded Sector Economy و پیش رانـ شدن آن و به طور طبیعی جابجایی منابع اقتصـادی از دیگر بخش‌ها بـه بخش مزبور، مزیت تولید دیگر کالاهای صنعتی هلند را تضعیف نمود و یک بخش کاذب پر رونق دیگری را کـه از قابلیت مبادله با اقتصاد جهانی تهی بود، شـکل بخشید. این عارضه در رونق صادراتی برخی کشـورها نیز به مانند انگلستان در تولید و صادرات نفت و استرالیا در عرصه تولید مواد معدنی در دهه ۶۰-۷۰ مشاهده گردید. به عقیدی کارشناسـان، تزریق بیش از حد دلارهای نفتی به اقتصاد ایران و افزایش نقدینگی در کنار اقتصاد وابسته به نفت کشـور، شـاید بروز بیماری هلندی در اقتصاد ایران را شکل داده است.

آگهی فراخوان مناقصه

دو مرحله‌ای

اداره کل نوسازی مدارس استان همدان

اداره کل نوسازی؛ توسعه و تجهیز مدارس استان همدان در نظر دارد به استناد بند ۱ ماده ۱۹ تصویبنامه شماره ۱۳۸۹۰ مورخ ۸۳/۱۱/۲۴ ریاست جمهوری پروژه‌های ذیل را از طریق فراخوان به مناقصه عمومی بگذارد.

لذا شرکت‌های واجد شرایط می‌توانند جهت دریافت اسناد مناقصه تا تاریخ ۸۶/۹/۱۷ به این اداره کل واقع در همدان- سی متری شکریه، ۱۸ متری توحید، کوچه دوم، واحد امور قراردادهای اداره کل نوسازی مدارس استان همدان مراجعه نمایند و حداکثر تا آخر وقت اداری مورخ ۸۶/۹/۲۰ اسناد مناقصه عودت داده شود. ضمناً در صورت نیاز به اطلاعات بیشتر می‌توانند با شماره ۸۲۸۵۰۳۲ امور قراردادها تماس حاصل نمایند.

متن این مناقصه در پایگاه اینترنتی www.nosazihm.ir استان همدان یا iets.mporg.ir قابل رؤیت می‌باشد.

ردیف	مشخصات پروژه‌ها	مبلغ برآورد (ریال)	زیربنا (مترمربع)
۱	تکمیل کانون فرهنگی تربیتی شهرستان اسدآباد	٤٩٤٧٤٥٦٦٤٩	۱۷۰/۲/۷۹
۲	احداث دبیرستان ۱۲ کلاسه راهنمایی شهرک مدنی همدان	٧٩٤٤٦٤٠٤٦٣	۲۸۳۸
۳	احداث هنرستان فنی ۱۲ کلاسه همدان	١٠١١٨٩٦١٢٥٠	۲۳۸۷/۱
٤	احداث سالن اجتماعات آموزشکده فنی شهید مفتح همدان	٢٨٢٤٦٧٩٦٥٣	۷۳۰/۷۹

« هزینه درج آگهی به عهده برنده مناقصه می‌باشد»

روابط عمومی اداره کل نوسازی مدارس استان همدان