شهردار تهران از مطبوعات خواست در ارایه عملکرد ۱۳۷ واقع بین باشند

به گزارش خبر نگار مناقصه، شـهردار تهران از مطبوعات و رسانه‌ها خواست در ارایه عملکرد ۱۳۷ واقع بین باشند.وی که به مناسبت دومین سالگرد تأسیس ۱۳۷ صحبت می کرد، ضمن تشکر از سخنران قبلی که فضای مجازی را بسیار خوب تشریح کرده بود ...

گـزارش **۱**

ایجاد تکنولوژی عامل رقابتی کردن است

پنجمین کنفرانس بین المللی مدیریت در سـالن اجلاس سران برگزار شد. به گزارش خبرنگار مناقصه، برگزار کنندگان این کنفرانس عبارت بودند از شـهردار تهران، بانک اقتصاد(نوین)، شـرکت توانیر، گروه سایپا، مرکز طرح و برنامه صدا و سیما، شرکت سروساز خودرو، مهندسی آب و فاضلاب کشور...

مصاحبه **۴**

هریکشـنبه و سه شـنبه اولین و جامع ترین نشریه اختصـاصی مناقصـات کشور

مناقصه

نشـریه خـبری، علمـی، اقتصـادی

۱۲ صفحه شامل بیش از ۴۰۰ مناقصه جاری | ۳۰۰ تومان | سال سوم | شماره ۱۴۱ | سه‌شنبه ۴ دی ۸۶ | 25Dec. 2007

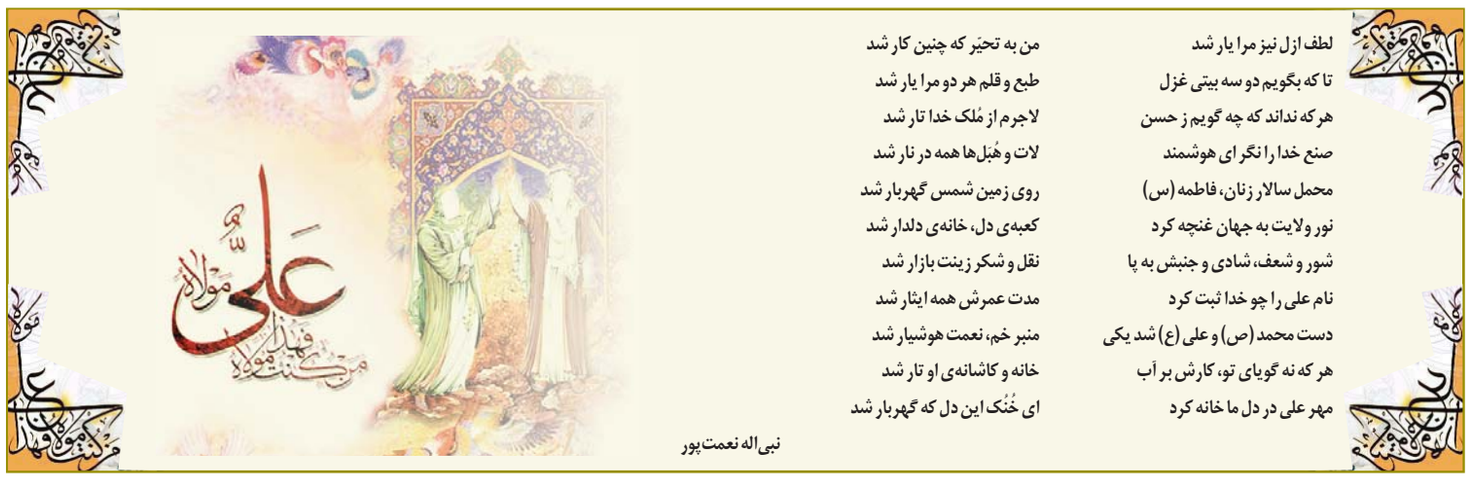

لطف ازل نیز مرا یار شد
تا که بگویم دو سه بیتی غزل
هر که نداند که چه گویم ز حسن
صنع خدا را نگر ای هوشمند
محمل سالار زنان، فاطمه (س)
نور ولایت به جهان غنچه کرد
شور و شعف، شادی و جنبش به پا
نام علی را چو خدا ثبت کرد
دست محمد (ص) و علی (ع) شد یکی
هر که نه گویای تو، کارش بر آب
مهر علی در دل ما خانه کرد

من به تحیّر که چنین کار شد
طبع و قلم هر دو مرا یار شد
لاجرم از مُلک خدا تار شد
لات و هُبَل‌ها همه در نار شد
روی زمین شمس گهربار شد
کعبه‌ی دل، خانه‌ی دلدار شد
نقل و شکر زینت بازار شد
مدت عمرش همه ایثار شد
منبر خم، نعمت هوشیار شد
خانه و کاشانه‌ی او تار شد
ای خُنُک این دل که گهربار شد

نبی‌اله نعمت‌پور

نبود بهره، عامل پیشرفت طرح‌های عمرانی است

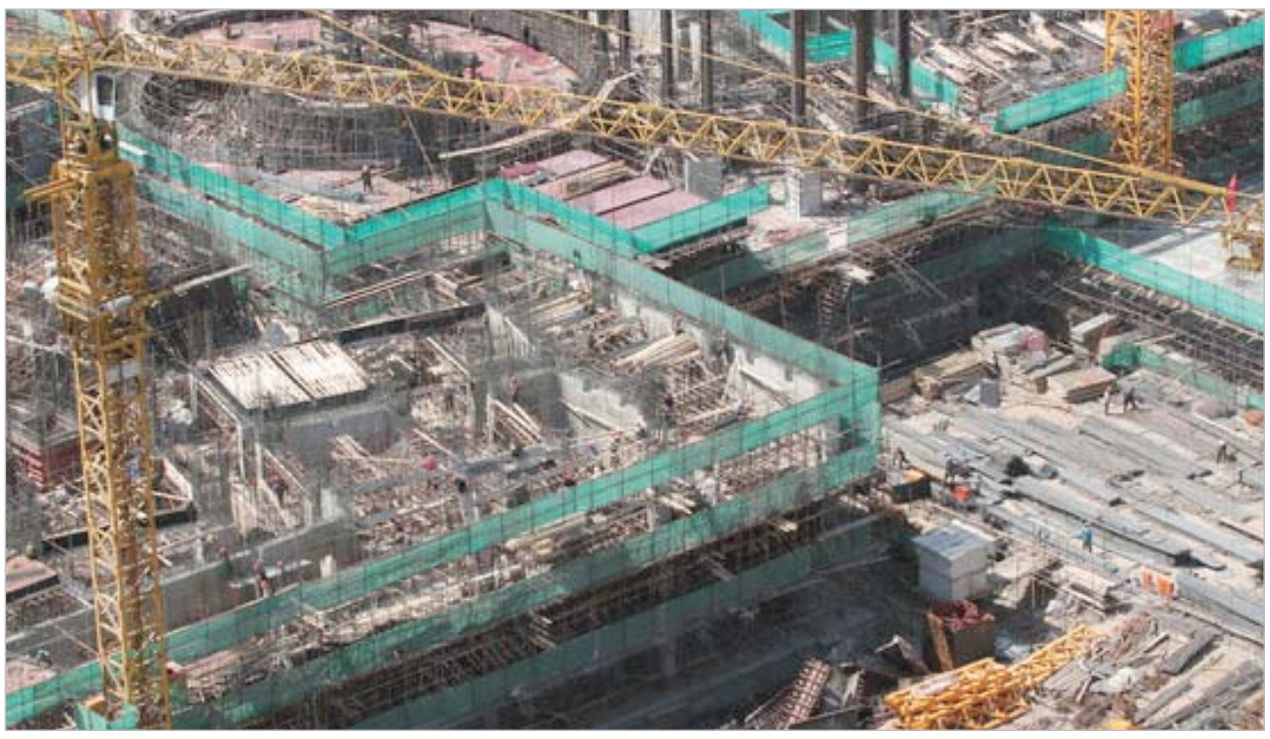

قرض‌الحسنه و طرح‌های عمرانی

اجرای طرح‌های عمرانی فقط گِل بازی یا جمع کردن خاک وسـنگ وآهن نیست بلکه عشق است و ایمان است و فداکاری که شاعر گفت کوه را عشق کند وشهرتش فرهاد برد! یا نظامی گنجوی چه خوب از جان کندن شیرین عاشقان صنعت می گوید:

نخستین بار گفتش کز کجایی
بگفت از دار ملک آشنایی
بگفت آنجا به صنعت در چه کوشند
بگفت آنگه خرند و جان فروشند
بگفتا جان فروشی در ادب نیست
بگفت از عشقبازان این عجب نیست
بگفت از دل شدی عاشق بدینسان؟
بگفت از دل تو می گویی من از جان
بگفتا عشق شیرین بر تو چونست
بگفت از جان شیرینم فزونست

این شعر زیبا را مجری خوب شبکه خبر در افتتاحیه نمایشگاه بین المللی قطعات خودرو خواند که بسـیار مورد توجه صنعتگران قرار گرفت. به نحوی که مدیر انجمن قطعه سازان که سخنران بعدی بود گفت من از این شعر نیرو گرفتم و فهمیدم کار صنعت و تولید حتی در زمان گنجوی نیز مقرون به صرفه نبوده است!

آری تا کسی عاشق نباشد، دست به هیچ کاری نمی‌زند؛ در گوشه‌ای می‌نشیند و تا لحظه مرگ خود را ثانیه شـماری می کند. بدون عشـق همه چیز پوچ وبی‌معناست! حضرت علی «ع» می‌فرماید: دلی که دوست دار کسی نیست، ارزشی ندارد! و اول عاشق هم خداست که از عشـق او یک گِل به شکل آدم ساخته شد! او مظهر عشق و سازندگی است و در او عشق و عاشقی به وحدت می‌رسند. جایی که می‌فرماید: مؤمنین کسانی هستند که شدیدترین حب را به خدا دارند. جذبه‌ی عشق است که انسان‌ها را به سوی سازندگی می کشاند.

ادامه در صفحه ۲

سخـن اول — مدیر مسؤول

نظارت بر بازار با کنترل نامحسوس نمایندگی‌های خودرو!

نا بسـامانی قیمت در خرید و فروش خودرو از زمان سهمیه‌بندی دور اول بنزین آغاز شـد و در هفته‌های اخیر به اوج رسید. هر چند که مقامات وزارت صنایع و معادن، اختلاف قیمت فروش خودرو در بازار رسمی و غیر رسمی را تکذیب کردند اما تداوم این روند موجب شد تا در نهایت محرابیان، وزیر صنایع و معادن با پذیرش تلویحی این امر از کنترل نامحسوس نمایندگی‌های فروش خودرو سخن گوید.

به گفته محرابیان، کنترل نامحسـوس نمایندگای‌های فروش خودرو سازان به زودی آغاز شده و هر نمایندگی که به فروش خودرو با نرخ بالاتر از نرخ مصوب اقدام کند، بدون طی تشریفات پیچیده لغو نمایندگی خواهد شـد. وزیر صنایع ضمن بیان این مطلب از تدوین برنامه‌ای برای کنترل قیمت خودرو در بازار غیر رسمی خبر داده که قرار است با اجرای آن با عرضه بالای خودرو کنترل نمایندگی‌های فروش، وضعیت قیمـت در بازار متعادل شـود.چندی پیش وزارت صنایع به خودروسـازان اعلام کرد که قیمت خودرو را کاهش دهند اما علی‌رغم این ابلاغ، نه تنها در بازار با کاهش قیمت خودرو مواجه نبودیم بلکه رونـد افزایش خودرو ادامه یافت و در واکنش به اجرای ابلاغیه، خودرو در بازار کمیاب شد، هر چند که وزیر صنایع این خبر را تکذیب کرد امـا به گفته فعالان کاهش تعـداد خودروهای قابل فروش در بازار واقعیت پیش آمده بود. از سوی دیگر هر نوع افزایش قیمت خودرو می‌بایسـت پیش از اعمال از سـوی خودروسـازان و نمایندگی‌های فروش در وزارت صنایع و معادن به تصویب برسـد که بنا به گفته مسـؤولان تاکنون در سال جاری هیچ گونه افزایش قیمتی از سوی این وزارتخانه مصوب نشده است.

ادامه در صفحه آخر

نمایندگی‌های

بندرعباس ۰۹۱۷۹۷۵۹۷۱۰
همدان ۰۸۱۱/۸۲۸۲۰۴۲
بابل ۰۱۱۱/۲۲۲۰۵۸۹
کرمان ۰۳۴۱/۲۲۳۹۸۰۸
اردبیل ۰۴۵۱/۲۲۵۱۱۲۲
مشهد ۰۵۱۱/۷۵۱۳۳۹۸

سرپرستی‌های رسمی و مورد تأیید نشریه مناقصه

استان مرکزی ۰۸۶۱-۳۶۸۵۴۱۸
استان کرمانشاه ۰۸۳۱-۷۲۸۶۶۴۲
استان سمنان ۰۲۳۱-۳۳۲۰۷۸۴
استان فارس ۰۷۱۱-۲۲۲۶۹۲۰
استان اصفهان ۰۳۱۱-۶۲۵۸۸۹۶
استان لرستان ۰۶۶۱-۲۲۰۸۵۸۹
استان خوزستان ۰۶۱۱-۲۲۲۱۴۹۸
استان آذربایجان‌شرقی تلفن: ۰۴۱۱-۵۲۴۳۴۸۷

شرکت ملی نفت ایران — شرکت پایانه‌های صادراتی مواد نفتی

آگهی شناسایی پیمانکار

مناقصه شماره م.ع.پ/۰۹۱/۸۶

موضوع: پروژه کانال‌کنی و خاکبرداری و ساخت حوضچه‌های مخابراتی شهرک مسکونی پیمانکاران حدفاصل باشگاه ملوانان تا شهرک پیمانکاران در جزیره خارگ

روابط عمومی — ۸۲۲۷/م الف

رجوع به صفحه ۱۱

شهردار تهران از مطبوعات خواست در ارایه عملکرد ۱۳۷ واقع بین باشند

به گـزارش خبر نـگار مناقصـه، شـهردارتهران از مطبوعات و رسانه‌ها خواست در ارایه عملکرد ۱۳۷ واقع بین باشند.

وی که به مناسـبت دومین سـالگرد تأسـیس ۱۳۷ صحبت می کـرد، ضمن تشـکر از سـخنران قبلی که فضای مجازی را بسـیار خوب تشـریح کرده بود گفت: مـا نیاز به نخبگان عملگرا داریم لذا سـامانه ۱۳۷ گرچه ابتدایی است ولی به غیر از اپراتورها همه اعضا شهرداری را شامل می‌شـود. ما ابتدا باید اصل فضا را بسازیم و بعد آن‌را به مجازی یا واقعی تقسیم کنیم. ما نمی‌توانیم همه چیز را مجازی کنیم زیرا شـهرداری یک سازمان یا نهاد خدماتی صرف نیسـت بلکه یک نهاد اجتماعی اسـت؛ یعنی همه کار ما باتکنولوژی حل نمی‌شود.

ما ناچاریم با انسان‌ها برخورد داشـته باشیم لذا مثلاً برخـی از مدیران خـوب کار می کنند ولی نتوانسـته‌اند رضایـت مـردم را جلب کننـد و بنده هم بـه آنان تذکر داده‌ام. مهم‌ترین سـرمایه یک نهاد اجتماعی هم اعتماد مردم اسـت و اعتماد هم چیزی است که بسیار سخت به دست می‌آید وبسیار آسـان از دست می‌رود و شهرداری از جمله نهادهایی اسـت که از بدو تولد تا روز دفن شدن در بهشـت زهرا با آن کار دارند. پس نکته‌ی اول این که جامعه ما درگیر نخبه پروری صرف یا عملگرایی است و نکته دوم این که شـهرداری یک نهاد اجتماعی اسـت و بالاخره نکته سـوم این که باید ترکیبـی از عملگرایی و نخبه‌گرایی باشد.

بـه هرحال ما باید نگاه سیسـتمی داشـته باشـیم و همه چیـز را با هم ببینیم. تفاوت نگاه سیسـتمی با نگاه مکانیکـی این اسـت که در سیسـتم، همه چیـز با هم تحلیل می‌شـود ولی در نگاه مکانیکی، یک عنصر مورد مطالعه قرار می گیرد. تحلیل سیسـتمی هم باید در یک نگاه سیستمِ باز باشد نه سیستمِ بسـته. شهرداران نباید جلسـات مردمی خودرا تعطیل کنند و فقط به سیسـتم سـامانه ۱۳۷ بپردازند زیرا جلسات مردمی اگر چه نتواند مشـکلات مردمی را چاره کند ولـی روان درمانی خودِ مدیران شـهرداری هست زیرا مشـکلات تمام شدنی نیستند و البته باید توجه کنید منظور از ۱۳۷ فقط عناصر اپراتور نیستند، بلکه همه شهرداری اعم از پیمانکاران که آن‌را اجرا می کنند یا شهرداران نواحی و معاونت‌ها و... را شامل می‌شود.

البته تلاش ما ممکن اسـت تا ۷۰ درصد نتیجه بدهد ولی ۳۰ درصد هـم مربوط به مردم و رسانه‌هاسـت که گاهی انتظارات برای آنها خوب توصیف نشده است. مثلاً وقتی یک شهروندی روکش آسفالت تماس می گیرد. او انتظار دارد که همان‌روز یا یـک هفته دیگر کار او انجام شـود ولی به علت برودت هوا، این عمل تا سـال آینده اردیبهشت ماه امکان ندارد لذا باید رسانه‌ها و مخصوصاً سامانه ۱۳۷ بتواند این موضوعات را برای مردم حلاجی کنند نه آن کـه بیایند مصاحبـه راه بیاندازنـد و بعد هم بگویند این ۱۳۷ هیچ کاری نکرده و جمعش کنید به چه درد می‌خورد؟ یا مثلاً بین ۱۳۷ و ۱۸۸۸ اشتباه می‌شود و نباید طوری عمل کرد که مردم تصور کنند که توپ بین این دو هسـتند و ما می‌خواهیم آنها را سـرگردان کنیم؛ لذا نقش جوابگویان تلفن اینجا بسـیار مهم است و آنها می‌توانند مانع بسیاری از کد دادن‌های بی‌مورد شوند.

در ایـن مراسـم از تعـدادی از شـهرداران ناحیه‌ها قدردانی شـد و کارکنان کوشای سـامانه ۱۳۷ از جمله خانـم زهره مرادیان کارشـناس اطلاعات این سـامانه مورد تشویق قرار گرفتند.

برخی از اسامی به شرح زیر است:

بهنام پورقنادان معاون ارتباطات سامانه ۱۳۷
پیمان پورنصر معاون امور شهری منطقه ۱۷
حسن حسین پور معاون حمل ونقل منطقه ۱۹
مرتضی آقا حسن کاشانی معاونت اجرایی ۱۳۷
محمود نظری مقدم از منطقه ۲
شهرام رضایی بازرسی منطقه ۲
ناهید فرماند روابط عمومی منطقه

به گـزارش ماهین نیوز، شـهردار تهران برداشـت نادرسـت از انتقـادات وی را در چند روز گذشـته، یک بداخلاقی انتخاباتی خواند و تأکید کرد که مردم خود آگاه هستند و این نوع برداشـت‌ها که درروز عرفه ودرمراسم روحانی از سخنان ایشان شده را قبول نخواهند کرد.

همایش نقش مناقصه در جلوگیری از مفاسد اقتصادی

همراه با سمینار آموزشی قانون و مقررات مناقصه در کشور (رفع مشکلات و ابهامات)

ارایه راه‌کار، مدل و ابزارهای اجرای مناقصات در سطح کشور

تاریخ برگزاری: ۲۵ و ۲۶ دی ماه

فرم ثبت نام در صفحه ۱۰

سایت دایرکتوری مراکز خرید ایران

WWW.Shop-ir.com

آگهی مناقصه عمومی

شرکت فولاد خوزستان — DNV — ISO-9001 REGISTERED FIRM

شماره ۵۲۲۴۰۱۸۷ — نوبت دوم

۱- نام مناقصه‌گزار: شرکت فولاد خوزستان
۲- موضوع مناقصه: خرید مقادیری کابل XLPE
۳- نوع و مبلغ تضمین شرکت درمناقصه:
۱-۳- ضمانت‌نامه بانکی واریز وجه به حساب جاری ۷۱۰ بانک صادرات شعبه ۲۰۰ دستگاه مجتمع فولاد اهواز
۲-۳- مبلغ تضمین: ۱۰۰/۰۰۰/۰۰۰ ریال
٤- محل و زمان و مهلت دریافت اسناد، تحویل و گشایش پیشنهادات:
۱-٤- تاریخ اخذ نهایی اسناد ۸٦/۱۰/۵
۲-٤- تاریخ قبول پیشنهاد ۸٦/۱۰/۲۲
۳-٤- تاریخ بازگشایی پاکات فنی روز دوشنبه مورخه ۸٦/۱۰/۲٤ ساعت ۱۱ صبح در محل امور قراردادها (سالن مناقصات)
۵- مدارک لازم جهت دریافت اسناد:
۱-۵- مجوز تأسیس شرکت مبنی بر فعالیت‌های مرتبط با درخواست فوق
۲-۵- درخواست کتبی جهت دریافت اسناد
۳-۵- ارایه مدارک معتبر در ارتباط با انجام قراردادهای مشابه با شرکت‌های دیگر
٤-۵- ارسال به آدرس اهواز- کیلومتر ۱۰ جاده اهواز- بندر امام خمینی، شرکت فولاد خوزستان، واحد تأمین قطعات و تجهیزات، طبقه بالا، اطاق کارشناسان خرید
تلفن: ۰٦۱۱-۹۳٤۳۳۵ ۰٦۱۱-۹۳٤۲۱۹

روابط عمومی شرکت فولاد خوزستان

نبود بهره، عامل پیشرفت طرح‌های عمرانی است

سید احمد حسینی ماهینی

ادامه از صفحه اول

ممکن است این عشق زمینی باشد یا آسمانی که البته عشق‌های زمینی؛ مبدا و آغاز عشق‌های آسمانی است اگر شخص ظرفیت داشته باشد. تمام کاخ‌ها و قصرها و ساختمان‌های باشکوه برای یک عشق زمینی ساخته شدند! همه‌ی جنگ‌ها و سازندگی‌ها و پیشرفت‌ها در سایه عشق‌های خاکی و آسمانی بوده است و می‌توان گفت که عشق اولین کوزه‌گر را ساخت و امروز همان اوست که فرمان می‌دهد و بشر را به سازندگی می‌خواند. همه‌ی ساختمان‌ها و همه‌ی کارخانجات و همه‌ی شرکت‌ها اگر از عشق خالی شوند، به گورستان و خرابه تبدیل می‌شوند.

این کوزه چون من عاشق زاری بوده است
دربند سر زلف نگاری بوده است
این دست که برگردن او می‌بینی
دستی است که برگردن یاری بوده است

عمر خیام، نمونه‌ی یک مهندس عمران است. او ریاضیدان است اما شهرتش به رباعیات اوست. هم اکنون و در قرن بیست و یکم، بالاترین تیراژ کتاب‌ها در اروپا به شعرها و رباعی‌های او که سالیان سال است منتشر می‌شود، اختصاص دارد. خیام شناسان و اصولاً شرق شناسان تعابیری از این مهندسان دارند که گاه در مخیله‌ی خودِ ایرانی‌ها و نیشابوری‌ها هم نمی‌گنجد: آنقدر درمورد ایران و شاعران ایرانی تحقیق کرده‌اند که به اعتراف خود شرق شناسان دیگر مطلبی نمانده است که آنها تحقیق کنند!این مقدمه را گفتیم تامعلوم شود سود پرستی فقط بهره اقتصادی نیست.

حمایت مالی پروژه‌ها

در حمایت مالی پروژه‌ها نیز می‌بینیم غرب تمام احکام اسلامی را پیاده می‌کند و شرق به دنبال عکس عملکرد آن است! در تمامی دنیا بنا برگفته‌ی رییس کارخانه ایران خودرو، وام‌های ارزان قیمت به تولید کنندگان می‌دهند که حد اکثر نرخ آن ۴ درصد است ولی در ایران، نزول‌خواران می‌گویند که باید به تولیدکنندگان بالاترین نرخ بهره و وام را بدهیم چون آنها دارند و تولید می‌کنند! حتی اگر دولت هم می‌خواهد این کار را بکند، می‌گویند از رقابت خارج می‌شود! عجیب است که در ایران همه کارهای خوب برعکس تفسیر می‌شود، آنهم به وسیله کسانی که خود به غرب رفته‌اند. شاید اصلاً مأموریت آنها این باشد که با سیاست‌های غلط اقتصاد ایران را بیمار و وابسته کنند و به همین دلیل است که ما می‌بینیم همه جای دنیا دلار سقوط می‌کند ولی در ایران حداکثر ثابت می‌ماند. این نشان می‌دهد اقتصاددانان با تمام قد خود ایستاده‌اند تا با آدرس غلط، مملکت را به دام سقوط بکشانند و مأموریت آقاخان نوری خود را به اتمام برسانند و دودستی تحویل دهند. آنها اگر بحران سازی نکنند، نمی‌توانند به مأموریت خود عمل کنند.

بسیاری از اقتصاد دانان که در آمریکا و اروپا تحصیل کرده‌اند، می‌دانند که تأییدیه دکترای آنان ابتدا باید با امضای سازمان‌های جاسوسی آنجا باشد. آنها می‌دانند کسی که برای اخذ دکترا به آمریکا می‌رود، از ابتدا تا انتها در سایه کمک‌های مالی و حمایت‌های سازمان سیا است. تمام پروژه‌های تحقیقاتی آنان از طریق سازمان سیا تأیید و تأمین و هزینه می‌شود. اقامت آنان و ادامه‌ی تحصیلشان، فقط با تأیید این سازمان‌هاست زیرا این کشورها ومسؤولان آن مغز خر نخورده‌اند که کلی هزینه کنند و بعد آنها را به امید خدا رها کنند! این است که می‌توان با اطمینان بسیار بالایی گفت که همه‌ی اینها یا مستقیماً برای سازمان سیا کار می‌کنند و یا غیر مستقیم و تحت فرمان عناصر اقتصادی آن سازمان هستند و یا می‌توان گفت در اثر تربیت شدن در دامان آنها همانند یک سگ دست آموز فقط چیزی را پاسداری می‌کنند که آنها گفته باشند، لذا می‌بینیم بعداز ۴۰ سال کار اقتصاد اسلامی و بانکداری اسلامی در ایران؛ هنوز در مسیر ایجاد قرض‌الحسنه سنگ‌اندازی می‌کنند و با تئوری‌های من درآوردی، عکس همه دست‌آوردهای غرب را در ایران تبلیغ می‌کنند.

وقتی درهمه دنیا بهره‌ی وام‌ها ۴ درصد و سود پس‌اندازها یک و نیم تا دو و نیم درصد است، این افرادِ وابسته با چه شاموتی بازی سود سپرده‌ها را تا ۱۷ درصد بالا می‌برند و کاهش آن‌را مخالف اقتصاد آزاد و بازار مالی و پولی می‌دانند.

یا مثلاً جهاد دانشگاهی سمیناری تحت عنوان نظر سنجی الکترونیک را در صدا و سیما برگزار کرد که در آن، همه‌ی چشم انداز بیست ساله با آمارهای غلط زیر سؤال برده شد. یکی از مسؤولین جهاد دانشگاهی که خود را صاحب نظر و اِند الکترونیک می‌داند، در یک اظهار نظر آشکار گفت: چه بسا ما نتوانیم به این اهداف دست پیدا کنیم. او همچون همپالگی‌های دیگرش، کره را بهترین مثال دولت الکترونیک دانست در حالی‌که ایشان خودش بهتر از دیگران می‌داند که آمارهای الکترونیکی همه غلط است، چون ایران دربسیاری از فهرست‌ها و سایت‌های نظر سنجی حذف شده است؛ لذا آماری هم ندارد و این نشان می‌دهد ایشان با کسانی که نام ایران را در لیست سیاه قرار داده‌اند، مراوده دارد تا تحقیر بیشتری به ایران روا دارد و کشور را مجبور به ایجاد رابطه گرگ و میشی بکند!

فقط کارمزد

تحلیل‌های غلط که نمونه‌ای از آن دیده شد، با توجه به مقدمه که کار عمرانی را فقط از راه دل و عشق و فداکاری می‌توان دنبال کرد، نشان می‌دهد فلسفه‌ی قرض‌الحسنه چیست. در قرض‌الحسنه شما به خدا قرض می‌دهید یعنی برای دریافت سود نیست لذا این همان موضوع است که بسیاری از تحلیلگران اقتصاد سنجی یا نمی‌دانند و یا خود را به نادانی می‌زنند. آنها بانک‌ها را با سود ۱۷ درصد بر خداوند که قول مضاعف شدن را داده، ترجیح می‌دهند و این به معنی حذف معنویت و جاذبه‌های اصلی در کار است. در قرض‌الحسنه، بهره حرام است و فقط کارمزد گرفته می‌شود. این یعنی این که گردش منابع مالی و تجهیز آن از تورم ارتزاق نمی‌کند. زیرا ارتزاق بانک‌ها از تورم، سی سال است که اقتصاد ایران را بیمار کرده است. بانک‌ها یا اسکناس بدون پشتوانه چاپ می‌کنند و یا دلار را گران می‌فروشند یا بهره‌ها را بالا می‌برند و هر سه‌ی این عمل در جهان غرب زیر سؤال است و به آن عمل نمی‌شود، یعنی بانک‌ها پول بدون پشتوانه چاپ نمی‌کنند.

دلار درحال سقوط کردن است و بهره‌ی وام‌ها و پس‌اندازها بالاتر از ۴ درصد نیست. باید دید این اقتصاد دانان با چه کلک‌هایی این کار معکوس را در ایران انجام می‌دهند البته از نظر بنده که همین مدت آنها را رصد می‌کند، کار از ابتدا توسط ستاد بسیج اقتصادی و با تئوری‌های غلط شروع شد.

آنها خرید و فروش خودرو را به بهانه پشتوانه جنگی به سلف خری که در اسلام حرام است، مگر با چندین شرط، تبدیل کردند و بعد سازما ن حج و مخابرات را وارد این روش کردند و سپس به فروش دلار روی آوردند که همه‌ی اینها از نظر شرعی حرام بود زیرا خرید و فروش پول یا پیش خرید جنسی که مشخصات دقیق و تاریخ تحویل آن مشخص نیست، حرام است. آنها خیانت دیگری که به اقتصاد کردند، بدنام کردن قرض‌الحسنه‌ها بود تا بتوانند بهره‌های کلان از مردم بگیرند. قرض‌الحسنه‌ها از ابتدای اسلام بوده است زیرا به فرمان قرآن تشکیل می‌شد و مردم در حوزه خانواده و فامیل خود اقدام به تشکیل صندوقی می‌کردند تا زیر نظر ریش سفیدان به افرادی که احتیاج دارند بدون منت پرداخت شود.

این حرکت تحت عنوان صندوق اعتباری فامیلی تا تأسیس بانک‌های خارجی درایران ادامه داشت با تأسیس بانک‌های غربی هجوم به این امر آغاز شد و هرگونه مؤسسه‌ی خیریه مالی و پولی ممنوع گردید و هرکس به این کار اقدام می‌کرد، با برچسب‌های گوناگون از میان می‌رفت تا این که سال‌های شروع انقلاب محیطی به وجود آورد که اینها گسترش پیدا کردند. چه بسا افراد بسیاری با همین وام‌های قرض‌الحسنه‌ی جزیی، زندگی خود را سر و سامان دادند به خصوص که هرچه به سال‌های ۱۳۵۰ نزدیک‌تر می‌شویم، این قرض‌الحسنه‌ها رشد بیشتری پیدا می‌کنند و وارد مساجد می‌شوند. قرض‌الحسنه کوثر در بازار حتی از مسجد هم بیرون رفته و در یک مکان ثابت‌تری ادامه فعالیت می‌دهد. همین قرض‌الحسنه‌ها بودن که به مجاهدان برای مبارزه کمک مالی می‌کردند، چه در بازار بزرگ و چه در بازار ابزار فروشان. آشنایانی داشتیم که همان موقع این گروه‌ها که بعضاً مانند مجاهدین خلق منحرف شدند را کمک می‌کرد و شاید بنیان اساسی در مخفی‌کاری منابع مالی مبارزان دوران ستمشاهی همینها بودند زیرا کسی که قرض می‌داد، برای خدا بود و لذا می‌گفتند یک فرد خیر داده است و نام او مخفی می‌ماند! و کسی هم که آن‌را می‌گرفت، برای خدا می‌گرفت و لازم نبود نامش پرسیده شود. وشاید همین بغض شاهنشاهی از این قرض‌الحسنه‌ها بود که هنوز هم در چهره این اقتصاد دانان شاگرد آن آنها ریشه دوانیده. کاری که برای خداست و کسی از آن نه انتظار شهرت دارد و نه انتظار سود؛ چرا باید این‌طور مورد غضب عده‌ای باشد و این دلیلی جز آن ندارد که هدفمند است. هدف آنان دوری مردم از کارهای خداپسندانه وگیر دادن آنها به سودهای موقت دنیایی است.

نبود بهره، عامل پیشرفت طرح‌های عمرانی است

کسانی که می‌خواهند کاری بکنند، دستمایه نیاز دارند و کسانی که می‌خواهند کارستانی بکنند، سرمایه نیاز دارند و قرض‌الحسنه برای هردوی آنها برنامه دارد. در سطح اقتصاد خرد قرض‌الحسنه دارای وام‌های ضروری است. وام ازدواج، وام تعمیرات، وام خدمات درمانی و بالاخره وام ضروری برای کسب و کار. و این امری است که سالیان سال است اجرا می‌شود و جو سازی‌ها نتوانسته مانع از اجرای آن شود؛ حتی وقتی سازمان اقتصاد اسلامی درچهره حامی وارد شد نتوانست آنها را ساماندهی کند و اکنون یکی از دشمنان بزرگ بانک قرض‌الحسنه همین‌ها هستند زیرا تصور آنها، تصور انجمنی است و می‌خواهند خیرات و مبرات را فقط برخود منحصر کنند و اگر کس دیگری خواست کار خیری انجام دهد که به آنها وابسته نبود، باید ازبین برود!

اما در زمینه‌ی کلان، اقتصاد قرض‌الحسنه همان چیزی است که غربی‌ها اجرا می‌کنند و مانع اجرای آن توسط ایران می‌شوند. کم بودن بهره که همان کارمزد بانک است و کاهش یافتن ارزش دلار و قسطی کردن فروش. کاهش ارزش دلار به معنی داخل نشدن در امر خرید و فروش پول است زیرا می‌دانیم وارد شدن در هرکاری به معنی افزایش تقاضاست و اگر بانک مرکزی به عنوان یک طرف قضیه اقدام به فروش دلار کند، حالا اگر مراجع هم متوجه نشوند یا برای آنها مصلحت توجیه کننده باشد، ماهیت قضیه از بین نمی‌رود و آن کاهش ارزش پول ملی است تا جایی که ما مجبور شویم سه صفر از پول خودرا کم کنیم! یعنی در اثر خام نگهداشتن مراجع، توانسته‌اند تا هزار برابر پول ملی را با روش فروش دلار به قیمت بالا کاهش دهند و این خیانت را نباید نادیده گرفت. قسطی کردن فروش برعکس پیش فروش است.

در پیش فروش، هیچ چیز معلوم نیست و همه چیز به محال موکول می‌شود و به احتمالات، در حالی که در قسطی فروشی جنس آماده و تحویل می‌شود و پول آن بعداً دریافت می‌گردد.

برای فروش هر کیلوگرم شکر با قیمت فعلی با مشکل مواجهیم

مدیرعامل کشت و صنعت حکیم فارابی گفت: در صورتی که از تولید یک میلیون تن شکر حاصل از کشت نیشکر در سطح ۱۲۰ هزار هکتار از اراضی خوزستان حمایت نشود، تأثیر بدی بر چرخه اقتصادی کشور خواهد گذاشت.

محمود قدرتی توضیح داد: تا سال گذشته نیشکر تولید شده از سوی صندوق بیمه محصولات کشاورزی بیمه می‌شد ولی امسال با ابلاغیه‌ای که از سوی صندوق دریافت کردیم متوجه شدیم که تعرفه حق بیمه نیشکر ۲,۵ برابر افزایش یافته و از ۵۳ هزار تومان به ازای هر هکتار به ۱۳۸ هزار تومان افزایش یافته است. از سوی دیگر در سال‌های گذشته، دولت سهمی از حق بیمه نیشکر را پرداخت می‌کرد که در نتیجه آن واحدهای تولید کننده تنها برای هر هکتار ۲۷ هزار تومان حق بیمه پرداخت می‌کردند. با حذف شدن سهم حق بیمه دولت و افزایش تعرفه، بیمه پرداختی بیش از پنج برابر افزایش یافته است.وی افزود: اگر بخواهیم با تعرفه بیمه وضع شده تمام محصولات واحد را بیمه کنیم باید ۸۵۰ میلیون تومان هزینه شود. به همین دلیل ناچار شدیم در سال جاری محصول را بیمه نکنیم. اگر نتوانیم خسارت ناشی از سرمازدگی امسال را جبران کنیم، آینده بدی در انتظار واحدهای تولید شکر خواهد بود.

قدرتی عنوان کرد: بانک‌ها در ایجاد کارخانجات توسعه نیشکر مشارکت داشته‌اند ولی این کارخانجات در تأمین هزینه‌های جاری خویش هیچ وابستگی به دولت ندارند بنابراین این موضوع که به دلیل وابستگی این کارخانه‌ها به دولت حق بیمه افزایش یافته، نادرست است.وی با تشریح مشکلات ناشی از واردات بی‌رویه شکر، تصریح کرد: در سال گذشته واردات بی‌رویه شکر موجب شد بازار از شکر وارداتی اشباع شود و در نتیجه نتوانیم شکر تولیدی را در بازار به فروش برسانیم. این امر سبب شد در پرداخت حقوق و مطالبات پیمانکاران که تاکنون از محل فروش شکر تأمین می‌شد دچار مشکل شویم.

قدرتی ادامه داد: دولت قرار بود ۱۶۰ تومان یارانه برای هر کیلو شکر به تولید کنندگان بپردازد که تاکنون این موضوع اجرا نشده است. تولید کنندگان به جایی رسیده‌اند که برای فروش هر کیلوگرم شکر با قیمت ۳۸۵ تومان نیز با مشکل مواجهند.

وی عنوان کرد: به دلیل کمبود نقدینگی بخشی از شکر تولیدی را با ارزش هر کیلو ۴۰۰ تومان به پیمانکاران در ازای طلبشان عرضه کردیم.

مدیرعامل کشت و صنعت حکیم فارابی با اشاره به مشکلات ناشی از کمبود نقدینگی در کارخانجات توسعه نیشکر، تصریح کرد: حقوق آبان ماه کارکنان پرداخت نشده است.

سالی یک میلیون و پانصد هزار واحد با کدام روش؟

باقر میلانی / کارشناس اقتصادی

در اوایل دهه ۶۰، در یکی از شهرهای خراسان، زن و شوهر جوانی که پس‌انداز محدودی داشتند، در دو راهی انتخاب یک دستگاه خودرو رنو یا یک آپارتمان کوچک، خودرو را انتخاب کردند! چرا که آپارتمان برایشان قابلیت دسترسی بیشتری داشت!

این یک واقعیت تاریخی است که ما در سه دهه قبل، علی‌رغم تغییر ساختار جمعیت شهری که به تبع صنعتی شدن صورت می‌گرفت، معضل پیچیده‌ای به نام مسکن نداشتیم و یک واحد آپارتمان معمولی در تهران، بهایی معادل دو یا سه دستگاه خودرو ملی را داشت ولی امروزه همان واحد آپارتمانی از ۱۰ خودرو ملی نیز گران‌تر است!

کشف اجزای تشکیل دهنده این رابطه ساده میان خودرو و خانه و حل این مسأله‌ی هیچ مجهولی (!) نمی‌بایست برای مدیران اقتصادی و دست‌اندرکاران دولتی مسکن آنقدر سخت باشد که در کشوری با ۷۰ میلیون جمعیت، بیش از سه میلیون کسری واحد مسکونی داشته باشیم که در چهار سال آینده به ۷ میلیون برسد و برای نجات بی‌خانه‌ها مجبور به ساخت ۱,۵۰۰,۰۰۰ واحد مسکونی در سال باشیم! اقتصاد خوانده‌ها، حتماً با نام یک اقتصاددان آلمانی به نام دکتر «شاخت» آشنایند که سال‌ها پیش، برای کشف راه حل معضلات اقتصادی ناشی از مازاد درآمد دولت‌ها و هرگونه مازادی اعم از تجاری و تولید مراکز تمدن‌های گذشته را زیر پا گذاشت و فقط سه بار به ایران آمد و در این سرکشیدن‌های تاریخی اقتصادی ما، تاریخ دو سه دهه گذشته خود و جهان را عمیقاً بررسی می‌کند؟ آیا مشارالیه عنایت دارند که در کشورهایی مانند شوروی (سابق) و چین امروز با وجود جمعیتی معادل چند و چندین برابر ما، معضلی به نام مسکن وجود ندارد؟

داشتن آمار دقیق از وضعیت مسکن و کمبود آن در ایران و ارایه‌ی آن از سوی مراکز رسمی، رسم خوشایندی است که می‌تواند به صاحب‌نظران و برنامه‌ریزان اقتصادی کمک شایانی نماید.

در حالی که متوسط واحدهای مسکونی ساخته شده طی سال‌های گذشته، ۴۵۰,۰۰۰ واحد در سال است، قرار برنامه دولت به ساخت سالیانه ۱,۵۰۰,۰۰۰ واحد می‌باشد، به عبارتی دیگر اختصاص سالیانه ۲۰ هزار هکتار از زمین‌های کشور اعم از زراعی و غیرزراعی برای ساخت مسکن با توجه به این که طبق روش‌های سنتی، ساخت و ساز سالانه ۱۸۰ میلیون قالب آجر از خاک‌های مساعد و غیر مساعد کشور نیز می‌باید تهیه و میلیون‌ها مترمکعب از منابع شن و ماسه اعم از رودخانه‌ای و غیر رودخانه‌ای برداشت خواهد شد، ابعاد زیست محیطی ۱,۵۰۰,۰۰۰ واحد باشد برای بعد!

همانگونه که تولید انبوه خودرو در دو دهه گذشته توانسته است تا حدود زیادی تقاضای م

مؤثر آن‌را پاسخ دهد، تولید انبوه مسکن نیز می‌تواند راهگشای تنگنای بی سرپناهی‌ها باشد. تولید انبوه در قالب توسعه پایدار وقتی مفهوم می‌یابد که اولاً کسری‌های موجود را مرتفع کند، ثانیاً با محیط زیست نهایت سازگاری را داشته باشد و بالاخره مباحث مرتبط با آمایش سرزمین را پاسخگو باشد. تولید انبوه با این مشخصات تنها در گروه ساخت و ساز صنعتی همراه فناوری‌های نوین می‌باشد. تولید انبوه صنعتی، ذهنیت صنعتی لازم دارد. ذهنیت صنعتی ساخت و ساز باید در تمام نسوج قوانین و مقررات شهرسازی در روابط فیما بین تولید، توزیع و مصرف جریان یابد تا بتواند به منصه ظهور برسد. تعامل ارگانیگ و سیستماتیک و قانونی باید بین تمام نهادها،سازمان‌ها و ارگان‌های مرتبط با مسکن مانند مجلس، شهرداری‌ها، وزارت مسکن و شهرسازی، نظام مهندسی ساختمان، انبوه سازان، سازمان (معاونت) مدیریت و برنامه‌ریزی و... برقرار باشد تا بتواند ذهنیت صنعتی تولید مسکن را انتشار دهد، با قوانین موضوعه دهه‌ی ۴۰ و اندکی اصلاحات موردی بعد از آن و مثلاً استاندارد بتن ۶۰سال پیش، نمی‌توان به تفکر صنعتی نزدیک شد.در حالی طبق بند ج ماده ۳۰ قانون برنامه چهارم توسعه، طرح جامع مسکن تدوین و به تصویب دولت رسیده و با تسهیلات موضوع تبصره ۶ قانون بودجه سال ۸۶ پشتیبانی شده که هنوز از ذهنیت صنعتی خبری نیست و ضریب ساخت و ساز صنعتی کمتر از یک درصد است. (مقایسه شود با کشورهایی که این ضریب تا ۸۰ درصد هم می‌رسد.)

در حالی ارایه تسهیلات سه هزار میلیارد تومانی در بودجه ۸۶ برای انبوه سازان اختصاص یافته که هنوز ماده‌ها و تبصره‌های شهرداری‌ها با بلوک های سبک پلی استایرن و سازه‌های پیش ساخته و بتن لیکا و... آشنایی ندارند!

اکثر کارشناسان اقتصادی مسکن بر این باورند که تولید انبوه مسکن در قالب ۱,۵ میلیون واحد در سال با روش‌های سنتی تقریباً غیرممکن است لذا اهتمام مدیران اقتصادی باید در جهت انتشار تفکر و ذهنیت صنعتی و راهکارهای اجرایی کردن آن باشد. چرا که روش‌های سنتی در خوشبینانه ترین حالات ممکن تنها امکان رسیدن به ۳۷ از برنامه‌های طراحی شده مسکن در سال امکان‌پذیر خواهد بود.

با توجه به اهمیت حیاتی مسکن و حل معضل آن در اقتصاد کشور به نظر می‌رسد که جهت اصلاح قوانین مرتبط با مسکن و تدوین قوانین جدید متناسب با ساخت و ساز صنعتی به عنوان تنها راهکار تولید انبوه مسکن، باید در بدنه دولت، مرکزی برای تدوین قوانین جدید و تقریب مقررات و دستورالعمل‌های موجود ایجاد کرده و روش‌های نوین ساخت و ساز صنعتی را پس از گذراندن مراحل قانونی مانند تصویب مجلس به تمام ارگان‌های مرتبط ابلاغ نمود.

شایان ذکر است که معضل کسری مسکن در سایر کشورها بدون حمایت و نظارت دولت‌ها بر طرف نشده است. حسب اصل سی‌و یکم قانون اساسی جمهوری اسلامی ایران، دولت موظف به فراهم کردن زمینه داشتن مسکن متناسب بانیاز هر خانواده ایرانی بوده و وفق بخش دوم قانون برنامه چهارم توسعه اقتصادی، اجتماعی و فرهنگی نیز مکلف به حفظ محیط زیست می‌باشد، بنابراین در استراتژی تأمین مسکن دولت باید روش ساخت وساز صنعتی و استفاده از مصالح مطروحه در فن‌آوری‌های نوین ساخت مد نظر قرار گیرد تا هزینه‌های اجتماعی آن کاهش مقاومت و طول عمر ساختمان‌ها افزایش یافته و محیط زیست از آسیب‌های جدی مصون بماند.

آگهی فراخوان و شناسایی مشاور طراح و ناظر اجرایی

شرکت نمایشگاه‌های بین المللی استان مرکزی در نظر دارد مشاوره طراحی و نظارت اجرای پروژه جدید سایت نمایشگاهی خود را به شرکت مهندسی مشاور طراح دارای صلاحیت و رتبه‌بندی سازمان مدیریت و برنامه‌ریزی کشور در سال ۸۶ که مرتبط با موضوع باشد واگذار نماید.

از کلیه شرکت‌های واجد شرایط که دارای مشخصات زیر می‌باشند دعوت به عمل می‌آید از تاریخ درج آگهی حداکثر تا پایان وقت اداری مورخ ۸۶/۱۰/۲۵ جهت دریافت اسناد شامل اطلاعات عمومی پروژه و... به دفتر مدیریت این شرکت به آدرس اراک- میدان امام خمینی (ره)، محل دائمی نمایشگاه‌های بین‌المللی استان مرکزی، تلفن: ۴۱۳۰۵۴۱ مراجعه نمایند.

۱- دارای گواهی صلاحیت با رتبه بندی ۱ الی ۲ از سازمان مدیریت و برنامه‌ریزی مرتبط با موضوع در سال ۸۶
۲- دارا بودن شخصیت حقوقی معتبر در زمینه مشاوره طراحی- نقشه اجرایی و نظارت
۳- دارای حسن سابقه و کفایت لازم در رابطه با موضوع.
۴- ارایه چند نمونه از مدارک و سوابق کاری مشابه با موضوع
۵- دارای مدیریت و کادر کارشناسی مجرب

ضمناً هزینه آگهی به عهده مشاور منتخب می‌باشد.

شرکت نمایشگاه‌های بین المللی استان مرکزی

مطالعات پایه پالایشگاه از طریق مناقصه بین‌المللی واگذار شده است

استاندار کرمانشاه به مناسبت سالروز تصویب ۱۵۱ مصوبه و ۱۲ توافق‌نامه هیأت دولت برای عمران و آبادانی استان گفت: براساس ارزیابی نهاد ریاست جمهوری ۷۴,۲ درصد این مصوبات تاکنون اجرایی شده است.

به گزارش خبرنگار ایرنا، مجید غفوری، در جمع خبرنگاران افزود: برای اجرای مصوبات در استان ۷۰ هزار میلیارد ریال اعتبار و تسهیلات در نظر گرفته شده که حدود ۱۰ برابر اعتبار سالانه استان است.

وی گفت: براساس ارزیابی نهاد ریاست جمهوری، استان کرمانشاه از لحاظ اجرای مصوبات هیأت دولت یکی از استان‌های موفق کشور به شمار می‌رود.

وی با اشاره به برخی مصوبات کم نظیر استان مانند ایجاد پالایشگاه ۱۵۰ هزار بشکه‌ای، کارخانه خودروسازی و افزایش ظرفیت نیروگاه ۶۴۰ مگاواتی بیستون به دو برابر، اظهارداشت: اگر بتوانیم مصرانه پی گیر اجرای مصوبات باشیم در حقیقت تحول و دگرگونی عظیمی را در استان ایجاد خواهیم کرد.

وی در خصوص آخرین وضعیت پالایشگاه کرمانشاه گفت: ۵۰۰ هکتار زمین مورد نیاز این پالایشگاه در حال تملک است، مدیر عامل و اعضای هیأت مدیره آن مشخص شده و کار مطالعات پایه آن از طریق مناقصه بین‌المللی به یک شرکت ایرانی و خارجی واگذار شده است.

غفوری با اشاره به این که برای ساخت این پالایشگاه ظرف چهار سال ۲۰ هزار میلیارد ریال سرمایه‌گذاری خواهد شد، افزود: عملیات اجرایی این پالایشگاه بعد از تملک زمین در اوایل سال ۸۷ آغاز خواهد شد.

وی با اشاره به این که پالایشگاه جدید کرمانشاه با تولید ۱۰ نوع فرآورده نفتی بیش از هفت برابر پالایشگاه فعلی تولید خواهد داشت، گفت: ایجاد صنایع پایین دستی این پالایشگاه به لحاظ ایجاد اشتغال بالا و توسعه اقتصادی منطقه مهم‌تر از احداث پالایشگاه خواهد بود.

استاندار کرمانشاه در ادامه ساخت کارخانه خودروسازی را از دیگر مصوبات مهم استانی هیأت دولت دانست و افزود: این واحد عظیم اقتصادی با مشارکت تأمین اجتماعی (۴۹ درصد) و ایران خودرو (۵۱ درصد) در کارخانه متروکه نساجی غرب راه‌اندازی خواهد شد.

وی گفت: براساس توافقی که چندی پیش با مسؤولان ایران خودرو و براساس نیاز کشور صورت گرفت قرار شد، در این کارخانه سالانه هشت هزار دستگاه مینی‌بوس ۵۱۱ تولید شود ولی میزان تولید سالانه خودرو ون آن تاکنون مشخص نشده است.

وی میزان سرمایه‌گذاری این پروژه را ۳۰۰ میلیارد ریال اعلام کرد و افزود براساس توافقی که با وزارت صنایع صورت گرفته قرار شده تولیدات این واحد خودروسازی به مدت پنج سال از محل اعتبارات تبصره ۱۳ خریداری و وارد ناوگان حمل و نقل کشور شود.

غفوری، افزایش ظرفیت نیروگاه حرارتی بیستون از ۶۴۰ مگاوات به یک هزار و ۲۸۰ مگاوات را از دیگر مصوبه‌های مهم هیأت دولت اعلام کرد و گفت: برای این پروژه مهم چهار هزار میلیارد ریال سرمایه‌گذاری خواهد شد.

وی با اشاره به این که با پیمانکاران مربوط قرارداد اجرای طرح به امضا رسیده و زمین مورد نیاز تحویل پیمانکار شده است، گفت: به احتمال زیاد عملیات اجرایی این پروژه دی ماه امسال شروع می‌شود.

استاندار کرمانشاه تصویب هفت سد مخزنی برای تأمین آب آشامیدنی و کشاورزی استان را از مهمترین مصوبه‌های بخش کشاورزی و امور آب دانست و افزود: کار مطالعاتی پنج سد آن به پایان رسیده و عملیات اجرایی آنها به زودی آغاز می‌شود.

غفوری گفت: با بهره‌برداری از این سدها میزان زمینهای کشاورزی آبی استان از ۲۰۰ هزار هکتار به ۴۰۰ هزار هکتار خواهد رسید و آب آشامیدنی بلند مدت مورد نیاز شهر کرمانشاه از طریق سد گاوشان تأمین می‌شود.

وی در خصوص مصوبه‌های بهداشت و درمان استان نیز گفت: دانشکده دندانپزشکی استان باتغییر کاربری بیمارستان شهید بهشتی کرمانشاه راه‌اندازی خواهد شد.

وی افزود: ۳۲ میلیارد ریال تعهد استان برای کمک به راه‌اندازی این دانشکده بود که پرداخت شده و امیدواریم سال آینده دانشجویان این دانشکده جذب شوند.

وی راه‌اندازی بیمارستان فوق تخصصی کودکان دکتر محمد کرمانشاهی، احداث بیمارستان‌های سرپل ذهاب و پاوه و توسعه بیمارستان اسلام‌آباد غرب را از دیگر مصوبات بخش بهداشت و درمان اعلام کرد و گفت: عملیات اجرایی بیمارستان مرکز سوانح و سوختگی غرب کشور نیز امسال آغاز خواهد شد.

وی در ادامه به مصوبات بخش ورزش استان اشاره کرد و اظهارداشت: هیأت دولت در سفر به استان کرمانشاه ایجاد دهکده المپیک و ۲۹ سرسرای ورزشی برای ۱۴ شهرستان استان را تصویب کرد.

وی گفت: عملیات اجرایی دهکده المپیک آغاز شده و هشت سرسرای ورزشی نیز به بهره‌برداری رسیده و عملیات ساخت مابقی سالن‌های ورزشی تا اردیبهشت ماه سال آینده به پایان خواهد رسید.

وی عملکرد مدیران استان در اجرای مصوبات را قابل قبول دانست و افزود: برخی ادارات مانند مخابرات و تربیت بدنی موفق‌تر عمل کرده‌اند و برخی نیز باید تلاش و پی گیری بیشتری از خود نشان دهند.

استاندار کرمانشاه در ادامه در پاسخ به سؤالی در خصوص مصوبه‌های بخش گردشگری استان گفت: سازمان میراث فرهنگی، گردشگری و صنایع دستی با ۱۴ مصوبه و دو توافق‌نامه بیشترین مصوبه را در بین دستگاه‌های اجرایی استان داشته است.

غفوری افزود: شش مصوبه میراث فرهنگی در دست اقدام است و پنج مصوبه دیگر در دست پی گیری است.

وی گفت: ایجاد پنج مجموعه گردشگری یکی از این مصوبه‌هاست که در مناطق دیدنی و توریستی سراب نیلوفر کرمانشاه، غار قوری قلعه پاوه، بیستون، گیلانغرب و سراب صحنه ایجاد می‌شود.

وی ساخت چهار هتل در کرمانشاه، کنگاور، کرندغرب و پاوه، ساماندهی ۱۴ روستای گردشگری و ساخت گنجینه‌های مردم شناسی در شهرهای صحنه، کرندغرب، قصرشیرین، جوانرود، موزه طب، هنرهای سنتی و صنایع دستی در کرمانشاه را از مصوبه‌های این بخش عنوان کرد.

وی گفت: اعتبار استانی مورد نیاز این طرح‌ها تاکنون تأمین شده و انتظار می‌رود مسؤولان سازمان میراث فرهنگی مابقی اعتبار مورد نیاز طرح‌ها را تأمین نمایند.

استاندار کرمانشاه با اشاره به پتانسیل‌های گردشگری استان گفت: بعد از کشاورزی و صنعت گردشگری یکی از محورهای توسعه استان کرمانشاه به شمار می‌رود.

غفوری در ادامه به پروژه راه‌آهن غرب کشور اشاره کرد و گفت: این پروژه مهم با ۲۶۰ کیلومتر از اراک تا کرمانشاه در سه قطعه در حال اجراست.

وی گفت: اعتبار این پروژه در سال جاری با صددرصد افزایش به ۲۶۰ میلیارد ریال رسید و امیدواریم در پایان سال ۸۸ به بهره‌برداری برسد.

استاندار کرمانشاه همچنین گفت: درسفر استانی هیأت دولت به‌استان فرودگاه شهید اشرفی اصفهانی این شهر به عنوان فرودگاه پایه غرب کشور شناخته شد و هم‌اکنون نیز زیرساخت‌های این فرودگاه آماده شده است.

غفوری به ایجاد منطقه آزاد اسلام‌آباد غرب اشاره کرد و گفت: برای ایجاد این منطقه ۱۷۰ هکتاز زمین تملک شده و با تصویب نهایی آن در مجلس شورای اسلامی عملیات اجرایی آن آغاز می‌شود.

وی نقش این منطقه تجاری را در توسعه اقتصادی منطقه با توجه به موقعیت مکانی آن در بین استان‌های کرمانشاه، ایلام و خوزستان با اهمیت دانست و گفت: بنا داریم در این مکان فرآورده‌های کشاورزی را ارایه کنیم.

استاندار کرمانشاه در خصوص مصوبه ایجاد قطار شهری برای کرمانشاه هم گفت: این طرح به دلیل مشکلات شورای شهر پیشرفت چندانی نداشت امیدواریم با معرفی شهردار جدید کرمانشاه عملیات اجرایی آن عملی شود.

غفوری نامه‌های مردم استان به هیأت دولت را ۲۵۰ هزار طغرا عنوان کرد و گفت: ۱۰ هزار مورد این نامه‌ها ابراز احساسات بوده، ۸۴ درصد اقدام شده، ۱۴ درصد در دست اقدام است و دو درصد نامه‌ها نیز به وزارتخانه‌ها برای پی گیری ارجاع شده است.

وی با ابراز رضایت از عملکرد نشریات، فضای رسانه‌ای استان را یک فضای سالم و پاک دانست و گفت: رسانه‌های استان با اطلاع رسانی شفاف و صحیح در تنویر افکار عمومی مردم و توسعه استان سهیم هستند.

مناقصه برای ساخت دو نیروگاه یک‌هزار مگاواتی در دست اجراست

همایش «دیپلماسی هسته‌ای جمهوری اسلامی ایران» با حضور مسؤولان و کارشناسان سیاسی کشور در سالن شهید مطهری دانشگاه آزاد اسلامی واحد کرج برگزار شد.

معاون امور سیاسی و بین‌الملل وزارت امور خارجه در این آیین گفت: اکنون تمام انرژی فسیلی ما صرف تولید برق می‌شود که با توجه به روند فزاینده استفاده از انرژی فسیلی در جهان، جایگزینی آن با انرژی هسته‌ای اجتناب ناپذیر است.

دکتر کاظم غریب‌آبادی، افزود: هدف ما کاملاً صلح‌آمیز است چرا که سوخت‌های فسیلی ما بسیار محدود است و نمی‌توانیم بی‌رویه از آن‌ها استفاده کنیم.

وی تصریح کرد: صرف یارانه‌های پنهان گزاف برای سوخت‌های فسیلی، روند روبه رشد جمعیت، افزایش میزان مصرف برق و ملاحظات زیست محیطی و اجتماعی نیاز ما به انرژی هسته‌ای را بیش از پیش آشکار ساخته است.

وی خاطرنشان کرد: کشور ما مصمم است که سبد متنوعی از انرژی‌ها را برای توسعه و پیشرفت در دست داشته باشد و هدف نهایی از تولید انرژی هسته‌ای، تولید برق است.

وی گفت: براساس مصوبه سال ۸۴ مجلس شورای اسلامی، دولت موظف است با استفاده از چرخه سوخت هسته‌ای، ۲۰ هزار مگاوات برق تولید کند و این رقمی است که قبل از پیروزی انقلاب اسلامی برای ایران پیش‌بینی شده بود.

غریب آبادی اظهارداشت: طبق آمار فقط در سال ۸۴، ۲۷۹ میلیون بشکه نفت برای تولید برق در کشور مورد استفاده قرار گرفته که طبعاً باید برای این روند رو به افزایش بخصوص با محدودیت‌های سوخت‌های فسیلی، چاره‌اندیشی کنیم.

این مسؤول اضافه کرد: اکنون دولت علاوه بر نیروگاه نطنز قصد ساخت نیروگاه دیگری با قدرت تولید ۳۶۰ مگاوات برق را دارد و مکان‌یابی و مناقصه برای ساخت دو نیروگاه یک‌هزار مگاواتی نیز در دست اجراست که برای تأمین سوخت آنها باید برنامه‌ریزی شود. وی سیاست‌های دوگانه دولت‌های غربی را از جمله موانع برسرراه تأمین سوخت هسته‌ای در کشور ذکر کرد و گفت: با آنکه کشور ما ۱۰ درصد از سهام کارخانه غنی‌سازی اورودیت فرانسه را در اختیار دارد اما آنان حتی یک گرم اورانیوم غنی شده به ایران نداده‌اند.

غریب‌آبادی افزود: از دیگر سو مکانیسم مطمئن بین‌المللی برای تضمین تأمین سوخت وجود ندارد، بنابراین کشور ما با قاطعیت چرخه تولید سوخت هسته‌ای را پی گیری می کند.

وی خاطرنشان کرد: اکنون ما تعامل بسیار خوبی با آژانس بین‌المللی انرژی هسته‌ای داریم که بازرسی دو هزار و ۶۰۰ نفر روز از تجهیزات هسته‌ای ایران طی چهار سال و امضای پروتکل الحاقی نشان‌دهنده حسن نیت ما در تعامل با آژانس است.

غریب‌آبادی یادآور شد: گزارش اطلاعاتی آمریکا از وضعیت هسته‌ای ایران که اخیراً منتشر شده اذعان دارد که فعالیت‌های هسته‌ای ایران نظامی نیست و ما با استناد به همین گزارش‌ها به مقام‌های آمریکایی توصیه می کنیم که مجامع بین‌المللی را با اطلاعات ساختگی سرگرم نکنند.

وی تأکید کرد: اقدام‌های تحریم یک جانبه نیز خللی بر عزم راسخ جمهوری اسلامی ایران در دستیابی به فناوری هسته‌ای ایجاد نمی کند.

رییس دانشکده حقوق و علوم سیاسی دانشگاه آزاد اسلامی واحد کرج نیز دراین آیین «دیپلماسی سیاسی، همگرایی و واگرایی در خلیج فارس» را مورد بررسی قرار داد و گفت: تعاملات بین‌المللی متأثر از هنجارسازی قدرت‌های بزرگ است که به وضوح پس از حادثه ۱۱ سپتامبر قابل مشاهده است.

دکتر «آرمین امینی» افزود: اکنون نوعی یکجانبه‌گرایی بر نظام بین‌المللی جهان با سرکردگی آمریکا حاکم شده اما ایران اسلامی با سیاست‌های راهبردی و امنیتی و مستقل خود، براساس منافع ملی کشورمان عمل می کند.

وی تأکید کرد: سیاست یکجانبه آمریکا در خاورمیانه و منطقه خلیج فارس، تعارض‌ها و چالش‌های امنیتی فراوانی ایجاد کرده که لازم است سردمداران آن در مورد این سیاست‌ها تجدید نظر کنند.

وی گفت: تلاش ایران مستقل برای رسیدن به فناوری هسته‌ای، معادلات امنیتی آمریکا در منطقه خلیج فارس را برهم زده است و هرچند که آمریکا تلاش دارد بین کشورهای منطقه و ایران نوعی واگرایی ایجاد کند اما در دراز مدت چون ایران از نظر ژئوپلتیکی و امنیتی قدرت مسلط منطقه است، در نهایت به همگرایی کشورهای منطقه خلیج فارس با ایران منجر خواهد شد.

در این همایش یکروزه که به همت دانشکده حقوق و علوم سیاسی دانشگاه آزاد اسلامی واحد کرج برگزار شد، ۳۰۰ نفر از دانشجویان، استادان و کارشناسان علوم سیاسی حضور داشتند.

حداقل در مناقصه‌ها بسیاری از موانع و مشکلات را به راحتی حل می‌کنیم

معاون سیاحتی و گردشگری منطقه آزاد قشم گفت: دولتی بودن شرکت ایرانگردی و جهانگردی بسیاری از موانع قانونی برای سرمایه‌گذاری، از جمله تحویل دادن زمین به این شرکت را تسهیل می کند.

به گزارش موج به نقل از روابط عمومی شرکت توسعه ایرانگردی و جهانگردی، محمد ابراهیم لاریجانی، معاون سیاحتی و گردشگری منطقه آزاد قشم افزود: شرکت توسعه گردشگری ایران، شرکتی خصوصی بود که همواره شرکت دیگری از بخش خصوصی را به عنوان مشاور و مجری به سازمان منطقه آزاد قشم یا سازمان‌های دیگر معرفی می کرد. این در حالی است که سازمان‌های دولتی به دلیل محدودیت‌های قانونی، در واگذاری یا تحویل زمین به بخش‌های خصوصی با مشکلات و موانع بسیاری مواجه بودند.

وی با اشاره به مشکلات واگذاری زمین از سوی سازمان‌های دولتی به بخش های خصوصی تصریح کرد: با صد در صد دولتی شدن این شرکت و تبدیل آن به شرکت توسعه ایرانگردی و جهانگردی، این موانع از بین رفته و حداقل در واگذاری زمین، انجام تشریفات واگذاری، مناقصه‌ها و تعیین نرخ قیمت منطقی برای زمین‌ها و... به دلیل صد در صد دولتی بودن و استفاده از بند مربوط به شرکت‌های دولتی، بسیاری از موانع و مشکلات به راحتی حل خواهد شد.

لاریجانی با اشاره به محدودیت‌های قانونی سازمان‌های دولتی در واگذاری زمین به بخش خصوصی تأکید کرد: شرکت توسعه گردشگری ایران به عنوان واسطه میان بخش خصوصی و دولتی عمل می کرد، این در حالی بود که به دلیل بهره‌بردار اصلی نبودن این شرکت، همواره پکیج‌های سرمایه‌گذاری در مناطقی طراحی و آماده می‌شد که تمایلی برای سرمایه‌گذاری در آن مناطق وجود داشت. البته در برخی از مناطق محروم نیز پکیج‌هایی تعریف می‌شد، اما غالب طرح‌ها با مناطقی بود که توان و امکان اقتصادی بالایی برای سرمایه‌گذاری وجود داشت.

وی افزود: البته از سویی نیز به دلیل طولانی بودن مسیر سرمایه‌گذاری در ایران برای گرفتن مجوزها و احراز شرایط سرمایه‌گذاری از سازمان‌های دولتی، این شرکت همواره به عنوان یک بخش خصوصی وارد عمل شده و مانند یک بخش خصوصی نیز اقدام می کرد. چرا که باید با حمایت سازمان میراث فرهنگی، صنایع دستی و گردشگری پکیج‌های سرمایه‌گذاری را به شرکت‌های فعال بخش خصوصی واگذار می کرد و با این کار، سازمان‌های دولتی در واگذاری زمین به آنها دچار مشکلات قانونی بسیاری می‌شدند. لاریجانی گفت: با این کار سیاست متوازنی برای انتخاب مناطق سرمایه‌گذاری در کشور اجرا نشده و مانند گذشته در همان شهرهایی که امکان یا توان اقتصادی یا توجیه اقتصادی وجود داشت سرمایه‌گذاران معرفی و راهنمایی می‌شدند.

وی تأکید کرد: باید سازمان میراث فرهنگی، صنایع دستی و گردشگری با حمایت از شرکت دولتی توسعه ایرانگردی و جهانگردی به این شرکت مأموریت بدهد تا در مناطقی که امکان سرمایه‌گذاری وجود ندارد، سرمایه‌گذاری کند. چرا که در بسیاری از مناطق، تنها به دلیل ایجاد اشتغال یا نیاز منطقه باید سرمایه‌گذاری‌هایی انجام گیرد، حتی اگر سود اقتصادی آنها هم آن چنان نباشد.

هند اکتشاف نفت و گاز را در ۵۷ منطقه به مناقصه می‌گذارد

دولت هند به منظور افزایش تولید داخل و کاهش واردات نفت، کار اکتشاف نفت و گاز را در ۵۷ منطقه‌این کشور به مناقصه گذاشت.

به گزارش شانا به نقل از پایگاه‌اینترنتی بلومبرگ، ام.اس سری نیواسان، معاون وزیر نفت، هند اعلام کرد دولت هند امیدوار است که شرکت‌های برنده در مناقصه، ۳ میلیارد و ۵۰۰ میلیون دلار برای اکتشاف و تولید نفت و گاز سرمایه‌گذاری کنند. وزارت نفت هند در بیانیه‌ای اعلام کرد دولت پیشنهاد شرکت‌های دارای تجربه اکتشاف نفت و گاز در آب‌های عمیق را در اولویت قرار می‌دهد.

هند امیدوار است که پیشنهادهایی از شرکت‌هایی چون «بی.پی» انگلیس، «شورون» و «اکسون موبیل» آمریکا دریافت کند زیرا شرکت‌های داخلی فناوری مورد نیاز برای اکتشاف نفت در آب های عمیق و مناطق دوردست را ندارند.

در حالی که میادین قدیمی نفت در آمریکای شمالی و دریای شمال رو به اتمام دارند، هند برای جذب شرکت‌های بین‌المللی و پاسخ به نیاز فزاینده انرژی، در حال رقابت با آفریقا و آمریکای جنوبی است.

تونی ریگان، مشاور مؤسسه آمریکایی «نکسانت» در سنگاپور، گفت: فعالیت‌های زیادی در زمینه اکتشاف و توسعه در چند سال اخیر در آفریقا و آمریکای جنوبی انجام شده است و این روند در نقاط و کشورهای بیشتری نیز روی خواهد داد بنابراین اکنون هند ناگزیر است به رقابت برخیزد و علاقمندی دیگران را جلب کند.

هند از سال ۱۹۹۹ تا کنون ۱۶۵ منطقه اکتشافی را در شش دور قبلی به مناقصه گذاشت که حجم سرمایه‌گذاری در پی برگزاری این مناقصه‌ها، به ۸ میلیارد دلار بالغ شد.

شرکت‌های «بی.جی گروپ» سومین تولید کننده بزرگ گاز طبیعی انگلیس، و «سانتوس» سومین تولید کننده بزرگ نفت و گاز استرالیا، در بین برندگان مناقصه دور قبلی حضور داشتند.

دور جدید مناقصه شامل ۹ منطقه در آب‌های کم عمق، ۱۹ منطقه در آب‌های عمیق و ۲۹ منطقه خشکی کشور هند می‌شود.

دولت هند ۱۱ آوریل سال آینده میلادی (۲۲ فروردین ۱۳۸۷) را مهلت دریافت پیشنهادها تعیین کرده است.

اخبار کوتاه

نتایج تحقیقات وزارت نیرو به صورت مناقصه به صنعتگران ارایه می‌شود

نتایج تحقیقات وزارت نیرو به صورت مناقصه به صنعتگران ارایه می‌شود.

به گزارش ایرنا، وزارت نیرو برای اولین بار نتایج تحقیقات و پژوهش‌های خود را از طریق برگزاری مناقصه، در اختیار جامعه صنعتگران و تولیدکنندگان قرار می‌دهد.

معاون تحقیقات و منابع انسانی وزارت نیرو در بازدید از نمایشگاه هفته پژوهش این وزارتخانه، اظهار داشت: در مجموع طی سال جاری و سال گذشته حدود ۳۴ نتیجه تحقیق و دانش فنی تجاری‌سازی شده است. «محمدعلی داریانی» افزود: برخی از تحقیقات انجام شده به خط تولید و بهره‌برداری رسیده و برخی در حد تولید آزمایشی و پایلوت در حال انجام است.

وی تأکید کرد: وزارت نیرو در صورت ادامه این روند، الگوی خوبی برای کل جامعه پژوهشی کشور خواهد بود.

وی با بیان این که بیش از یک درصد از کل اعتبارات وزارت نیرو به امر پژوهش اختصاص یافته است، اظهار امیدواری کرد: این عدد تا پایان سال به دو درصد افزایش یابد.

محور فیروزکوه ازپل فردیس تا بلوار بومهن ۶ خطه می‌شود

حد فاصل محور پردیس تا بومهن به طول ۵ کیلومتر در جاده تهران- فیروزکوه شش خطه می‌شود.

به گزارش موج؛ محمود مولایی، معاون راهسازی اداره کل راه و ترابری تهران با اعلام این خبر گفت: راه‌های طرفین این قطعه به صورت شش خطه اجرا شده و به بهره‌برداری رسیده است و این قطعه باقیمانده کماکان به صورت ۴ خطه موجود است.وی ادامه داد: باریک شدگی محور در این منطقه سبب ایجاد گره ترافیک در این منطقه شده است از همین رو برای ایجاد همخواهی و تناسب محورمطالعات این محور آغاز شده است.

وی تصریح کرد: برای مطالعات این پروژه اقدام شد و پیمانکار مربوطه پس از انجام مناقصه انتخاب شده است، لذا عملیات اجرایی پس از تجهیز کارگاه آغاز شده و به زودی ساخت این محور نیز به اتمام خواهد رسید.

همایش نقش مناقصه در جلوگیری از مفاسد اقتصادی برگزار می‌شود

همایش نقش مناقصه در جلوگیری از مفاسد اقتصادی همراه با سمینار آموزشی قانون و مقررات مناقصه در کشور (رفع مشکلات وابهامات)، ۲۵ و ۲۶ دی ماه سال جاری برگزار می‌شود.

به گزارش باشگاه خبرنگاران دانشجویی ایران «ایسکانیوز»، خبرگزاری مهر، سایت مجتمع قضایی امور اقتصادی (www.ghest.net) و دیگر سایت‌های اطلاع‌رسانی، در این همایش با تشکیل کارگروه‌های تخصصی مشکلات و معضلات مناقصات از دید قانونی (شکلی و محتوایی) و نحوه اجرای مناقصات و فسادی که می‌تواند در مناقصات شکل بگیرد مورد بررسی قرار می گیرد.

در این همایش که توسط نشریه مناقصه برگزار می‌شود، شرکت کنندگان از وظایف مهم سازمان متبوع خود به صورت جزء و اقتصاد کشور به صورت کلی، آگاه می‌شوند.

این همایش با دعوت وحضور مدیران ارشد وکارشناسان سازمان‌های نظارتی ومناقصه‌گزار از جمله دیوان محاسبات کشور و مرکز پژوهش‌های مجلس و معاونت برنامه‌ریزی و راهبردی ریاست جمهوری برگزار خواهد شد.

واگذاری انجام خدمات شهری از طریق مناقصه عمومی به پیمانکاران

معاون خدمات شهری شهرداری یزد با توجه به تولید روزانه ۶۰۰ گرم زباله توسط هر نفر در یزد گفت: روزانه به طور متوسط حدود ۲۶۰ تن زباله در شهر یزد تولید، جمع‌آوری و دفن می‌شود.

عباس امیری در گفتگو با مهر در یزد خاطرنشان کرد: شهرداری برای هر نفر شهروند در سال ۱۲۰هزار ریال برای جمع‌آوری، حمل و دفن زباله هزینه می کند.

وی اظهار داشت: با توجه به انجام یکسری بررسی‌ها و مطالعات صورت گرفته در سال جاری شهرداری به تدریج اقدام به واگذاری انجام خدمات شهری شامل جمع‌آوری، حمل و دفن بهداشتی پسماندها (زباله) از طریق مناقصه عمومی به پیمانکاران واجد شرایط نموده است.

این مقام مسؤول تأکید کرد: در حال حاضر پنج پیمانکار در محدوده‌ای به وسعت ۱۱هزار هکتار با صرف هزینه‌ای معادل ماهیانه چهار میلیارد ریال وظایف خدمات شهری شامل جمع‌آوری، حمل و دفن زباله انجام می‌دهند.

آی.ا.آی. (I.A.I.) ترکیه برنده مناقصه خرید هواپیمای جاسوسی

روزنامه «رادیکال» ترکیه نوشت که این کشور با هواپیماهای جاسوسی بدون سرنشین کرایه‌ای از رژیم صهیونیستی، پایگاه‌های «پ.ک.ک» در شمال عراق را شناسایی کرده و تحت نظر قرار داده است.

رادیکال نوشت: «ترکیه هواپیمای جاسوسی بدون سرنشین موسوم به هیرون را از اسراییل کرایه کرده و این هواپیما در تعقیب پایگاه‌های پ.ک.ک. در شمال عراق مورد استفاده قرار دارد.» به نوشته رادیکال این نوع هواپیما، تصاویر عملیات نظامی جنگنده‌های ترکیه علیه نیروهای «پ.ک.ک» را نیز به طور مستقیم و زنده به ستاد ارتش ترکیه منتقل کرده بود.

به نوشته رادیکال شرکت دولتی آی.ا.آی. (I.A.I.)ترکیه در سال ۲۰۰۵ میلادی برنده مناقصه خرید ۱۰ فروند هواپیمای جاسوسی بدون سرنشین برای ارتش ترکیه شده بود.

رادیکال خاطر نشان کرد ترکیه برای خرید ۱۰ فروند هواپیمای «هیرون» که طول بال هر کدام ۱۶ متر است و قابلیت ۵۲ ساعت پرواز و حمل ۲۵۰ کیلوگرم تجهیزات اکتشاف و شناسایی در ارتفاع ۱۰ کیلومتری از سطح زمین را دارد، ۱۸۳ میلیون دلار پرداخت خواهد کرد.

به نوشته رادیکال این هواپیماها می‌بایست در ماه اکتبر سال جاری تحویل نیروهای نظامی ترکیه می‌شد. اما اسراییل با عنوان برخی مشکلات فنی، تسلیم این هواپیماها را به نیمه دوم سال ۲۰۰۸ میلادی موکول کرد. ولی برای برآورده شدن احتیاج‌های روز ترکیه، یک فروند هواپیمای هیرون را در اختیار این کشور قرار داد.

مناقصه پروژه ۱۷۰ میلیارد ریالی، پس از اتمام مطالعات

معاون راهداری قم گفت: مطالعه کنار گذر غربی اتوبان قم – تهران تا پایان امسال به اتمام می‌رسد. محمد علی نادعلی افزود: این پروژه هم اکنون در دست مطالعه است و تا سه سال آینده نیز تکمیل می‌شود.

وی ادامه داد: این کنار گذر محور اتوبان قم–کاشان را به جاده قم– نیزار و سپس سلفچگان متصل می کند و موجب کاهش ترافیک داخل شهر قم به ویژه میدان ۷۲ تن می‌شود. وی گفت: این پروژه بعد از اتمام مطالعات با قیمت ۱۷۰ میلیارد ریال به مناقصه گذاشته می‌شود.

قانون مناقصات

مهندس شهرام حلاج

سلسله مباحث بررسی قانون برگزاری مناقصات

بخش هفدهم:

آیین‌نامه‌های قانون، فرصتی برای ارتقای برخی نقاط قابل‌بهبود

نشانی: (wها جزو ID است) wwwhalaj.blogfa.com و
wwwhalaj@yahoo.com و ۰۹۱۲۳۷۹۰۹۱۷

قبلاً برای بررسی جامع انحصار در خرید خدمات مشاوره، به چرایی، چگونگی و جایگاه انحصار در قانون برگزاری مناقصات پرداختیم؛ شرایط انحصار را تشریح و تبیین کردیم و تعارضات و نواقص قانون نامبرده در این موضوع را بیان کردیم. این بار به همین موضوع در طی آیین‌نامه‌های آن قانون و مواردی برای کاهش یا رفع آن تعارضات می‌پردازیم.

■ آیین‌نامه‌ی اجرایی بند «ج» ماده‌ی ۱۲ قانون برگزاری مناقصات که برای بیان شاخصهای اندازه‌گیری و روش ارزیابی مناقصه‌گران باید تهیه می‌شده است:

نخستین جایی که در این آیین‌نامه اشاره‌ای به انحصار شده است، در ذیل ماده‌ی ۷ این آیین‌نامه است. از آنجا که این ماده «آگهی ارزیابی» نام‌دارد، برای وضوح زمینه‌ی بحث لازم است به تعریف و جایگاه آگهی در این آیین‌نامه توجه نماییم. طی بندهای ۴ و ۵ ماده‌ی ۲ این آیین‌نامه آمده‌است که «فراخوان: سندی که به صورت آگهی یا دعوتنامه به اطلاع مناقصه‌گران رسانده می‌شود» و «آگهی ارزیابی: فراخوان برای ارزیابی کیفی مناقصه‌گران (موضوع ماده «۷» این آیین‌نامه) که در پایگاه ملی اطلاع‌رسانی مناقصات و روزنامه‌های کثیرالانتشار منتشرمی‌شود». ملاحظه می‌شود که تا اینجا هیچ تصریحی به ارتباط «آگهی ارزیابی» و مفاد بند «ب» ماده‌ی ۱۳ قانون برگزاری مناقصات نشده‌است و موضوع تعداد آگهی‌ها مسکوت مانده‌است. بند «ب» ماده‌ی ۱۳ قانون اعلام داشته‌است «فراخوان مناقصه عمومی باید به تشخیص مناقصه‌گزار از دو تا سه نوبت حداقل در یکی از روزنامه‌های کثیرالانتشار کشوری یا استان مربوط منتشر گردد». در اینجا بهتر بود که تعداد «آگهی‌های ارزیابی» یا ضرورت تابعیت این تعداد از حکم ماده‌ی ۱۳ قانون به صراحت بیان می‌گردید.

پس از روشن شدن زمینه و مقدمات ماده‌ی ۷ آیین‌نامه‌ی مورد بررسی، به نحوه‌ی مطرح شدن انحصار در بند «ب» این ماده می‌پردازیم. در این بند آمده‌است: «بعد از پایان یافتن مهلت تحویل استعلامها، در صورت تحقق شرایط انحصار(موضوع جزء «۲» بند «ط» ماده «۲» قانون)، به منظور اطمینان یافتن از انحصار، آگهی ارزیابی حداقل برای یک بار باید تجدیدشود». با سکوت اولیه‌ی صدرالاشاره – در مورد تعداد آگهی یا آگهی‌های ارزیابی – امکان اکتفا به یک آگهی در مرحله‌ی نخست وجود دارد که با حکم بند «ب» ماده‌ی ۷ این تعداد به ۲ نوبت افزایش خواهدیافت. بدین‌ترتیب موضوع سکوت اولیه تا حدی مرتفع می‌شود و روشن می‌گردد که در ارزیابی کیفی، حداقل ۲ نوبت آگهی برای احراز انحصار لازم است.

البته سپس در تبصره‌ی ذیل همین بند ماده‌ی ۷ آمده‌است که: «در صورت احراز انحصار، کمیسیون مناقصه صورتجلسه‌ای مبنی بر تأیید شرایط انحصار تنظیم و امضا می‌کند و در این صورت (طبق بند «الف» ماده «۲۹» قانون) نیازی به انجام تشریفات مناقصه نیست و قرارداد از طریق مذاکره‌ی کمیسیون مناقصه با متقاضی معامله منعقد می‌شود.» البته این نیز یک اقدام اصلاحی مثبت در آیین‌نامه تلقی می‌شود که به نحوی اثر وجودی احراز شرایط انحصار (تعریف‌شده در ماده‌ی ۲ قانون) را مشخص کرده‌است. زیرا در متن قانون برگزاری مناقصات این ارتباط تعبیه نشده‌است که خود جای اشکال است.

در بند «ب» ماده‌ی ۱۰ آیین‌نامه‌ی ارزیابی کیفی (آیین‌نامه‌ی بند «ج» ماده‌ی ۱۲) آمده است: «در صورتی که تعداد افراد واجد شرایط [فهرست کوتاه] به حد نصاب نرسد، برای یک بار فرایند ارزیابی تجدید می‌شود و در ارزیابی دوم با حداقل دو مناقصه‌گر که دارای بالاترین امتیاز باشند، مناقصه برگزار می‌شود و در غیر این صورت، طبق جزء (۲) بند «ط» ماده (۲) قانون، تأمین کننده یادشده، انحصاری تلقی و معامله طبق بند «الف» ماده (۲۹) قانون انجام‌می‌شود».

در این بند، نوع جدیدی از شرایط انحصار نسبت به قانون معرفی شده‌است که اگر بنا بود در انتهای بند «ط» ماده‌ی ۲ قانون، این نوع از «انحصار» نیز به‌رسمیت شناخته‌شود، (یا به دیگر سخن: به این حالت خاص نیز نام «انحصار» اطلاق شود)، قانونگذار باید عبارتی مشابه عبارت زیر را به انتهای بند «ط» می‌افزود:

«۳– ارزیابی کیفی مناقصه‌گران و واجد شرایط شناختن تنها یک متقاضی برای انجام معامله».

به هر حال در پایان بند «ب» ماده‌ی ۱۰ آیین‌نامهِ مورد بررسی، حکمی داده شده‌است که اثر وجودی احراز این شرایط جدید انحصار، بتواند همانند بند الف ماده‌ی ۲۹ قانون برگزاری مناقصات باشد.

البته در پایان باید یادآور شده که سیاق نگارش بند «ب» ماده‌ی ۱۰ به نحوی است که به‌درستی روشن نیست منظور از «در غیر این صورت» چیست؟ این موضوع از مواردی است که جای تأمل، بحث یا تدبیر دارد.

■ آیین‌نامه‌ی اجرایی بند «د» ماده‌ی ۲۳ قانون برگزاری مناقصات با نام آیین‌نامه‌ی اجرایی نظام مستندسازی و اطلاع‌رسانی مناقصات:

در تبصره‌ی بند الف ماده‌ی ۱۵ این آیین‌نامه آمده‌است: «در صورتی که عدم الزام به مناقصه به دلیل انحصار باشد، مستندهای مربوط به شرایط انحصار یا تشخیص مرجع مذکور در بند «الف» ماده (۲۹) قانون به صورتجلسه (موضوع جزء «۱» بند «الف» این ماده) افزوده می‌شود». در این جا اشکال دوگانگی میان بند «ط» ماده‌ی ۲ قانون برگزاری مناقصات و بند «الف» ماده‌ی ۲۹ آن قانون مورد توجه واقع شده‌است و البته برای مستندسازی هر دو حالت حکم واحدی داده شده‌است.

■ آیین‌نامه‌ی اجرایی بند «الف» ماده‌ی ۲۶ قانون برگزاری مناقصات که مقرر بوده است برای تهیه‌ی فهرستهای مناقصه‌گران صلاحیتدار توسط مراجع ذیصلاح دولتی تدوین و ابلاغ‌شود:

در بند «ت» ماده‌ی ۱۱ این آیین‌نامه آمده‌است: «در صورتی که در فرایند ارزیابی صلاحیت مشخص‌شود که تنها یک متقاضی واجد صلاحیت در رشته یا زمینه تخصصی موردنیاز وجوددارد، طبق جزء (۲) بند «ط» ماده (۲) قانون، تأمین کننده‌ی یادشده انحصاری تلقی و معامله طبق بند «الف» ماده (۲۹) قانون انجام می‌شود».

این بند نیز البته موضوعی فرای بند «ط» ماده‌ی ۲ قانون برگزاری مناقصات را به این ماده تحمیل یا منتسب نموده‌است. در جزء ۲ بند «ط» ماده‌ی ۲ قانون گفته شده‌است: «انتشار آگهی عمومی و ایجاب تنها یک متقاضی برای انجام معامله». اما در ماده‌ی ۱۱ آیین‌نامه‌ی مورد بررسی (رسیدن از فهرست بلند به فهرست کوتاه و موارد مشابه) اساساً بحث آگهی مطرح نیست که آن را منتسب به بند «ط» ماده‌ی ۲ قانون نماییم. در واقع در این آیین‌نامه نیز نوع جدیدی از انحصار، یعنی علاوه بر آنچه در قانون آمده‌بود معرفی شده‌است. البته به هر حال در انتهای این بند آیین‌نامه، برای این نوع جدید از انحصار، روش و اقدام مشخصی تعیین شده‌است که خود این تعیین تکلیف، تصریح مفیدی است.

این بار نیز برای روشن و بهتر شدن فضای مناقصات، خوانندگان آگاه و دقیق این ستون را به اظهار نظر و همفکری دعوت می‌نماید.

ایجاد تکنولوژی عامل رقابتی کردن است

پنجمین کنفرانس بین المللی مدیریت در سالن اجلاس سران برگزار شد. به گزارش خبرنگار مناقصه، برگزار کنندگان این کنفرانس عبارت بودند از شهردار تهران، بانک اقتصاد(نوین)، شرکت توانیر، گروه سایپا، مرکز طرح و برنامه صدا و سیما، شرکت سروساز خودرو، مهندسی آب و فاضلاب کشور، شرکت فراب، سرمایه گذاری سایپا، روزنامه همشهری، سازه گستر سایپا و مرکز تحقیقات و نوآوری صنایع خودرو سایپا، راه آهن شهری، صنایع و معادن و پژوهش و فناوری پتروشیمی.

هیأت داوران برای ارزیابی مقالات ارسالی نیز عبارت بودند از دکتر احمد جعفرنژاد، دکتر علی جهانخانی، دکتر عباسعلی حاجی کریمی، دکتر حسین حسینی‌نسب، دکتر سیدرضا سیدجوادی، دکتر ناصر میرسپاس و اساتید دیگر. محورهای تخصصی این کنفرانس نیز عبارت بودند از مدیریت کیفیت، بهره‌وری و تعالی سازمانی، رهبری و رفتار سازمانی، مدیریت تولید و عملیات، مدیریت مالی، مدیریت دانش و اطلاعات، مدیریت عمومی، مدیریت منابع انسانی، مدیریت تکنولوژی، تحقیق و توسعه، مدیریت بازار، حکمرانی خوب، اخلاق و مسؤولیت اجتماعی... افق‌های نوین مدیریت (بومی سازی نظرات نوین مدیریتی).

در مراسم افتتاحیه این کنفرانس بین المللی، دکتر سهراب پور رییس دانشگاه صنعتی شریف گفت: باید زمینه‌ی ارتقای سیستم دانش مدیریتی حاصل شده و به علم و تکنولوژی و روابط سیاسی و اقتصاد افزوده شود. ایران نیز که با سابقه تمدنی خود یک کشور تأثیر گذار است و می خواهد به جایگاه برتر دست یابد باید توسط مدیران که سکان‌داران این حرکت هستند توجه کند، تجربه نشان می‌دهد که شاخه مهمی از علم و هنر و تجربه قابل آموخته بودن آن است و مدیریت شامل مجموعه‌ای از دانش، مهارت و تجربه است که در طی سال‌های متمادی باید آن را کسب نمایند. حرفه‌ای بودن باید کاملاً مدنظر بوده و حرمت این جایگاه محفوظ باشد، کنفرانس مدیریت علاوه بر توسعه مدیریت سعی دارد طرح جایگاه و منزلت صنفی مدیران فراهم آورد روشن‌گر این راه باشد. وی درپایان از تمامی محققین و مدیران تشکر نمود.

دکتر مشایخی دبیر کنفرانس و رییس دانشکده مدیریت و اقتصاد دانشگاه صنعتی شریف نیز طی گزارش مختصری گفت: ۵ سال پیش دانشکده به این فکر افتاد که انجمنی را تأسیس نماید که این انجمن علوم مدیریت، کانونی باشد برای مدیریت و به عنوان یک نهاد علمی در ترویج دانش و مدیریت مؤثر باشد. در این راستا گروه پژوهشی صنعتی آریانا، در ارتقای کیفیت مهارت خوبی داشته و سازمان گسترش و نوسازی صنایع، مأموریت ارتقای سطح مدیریت در صنعت را دنبال می کرده است. مدیریت از مهم‌ترین تکنیک‌ها و دانش‌هاست که برای بهبودی اوضاع مردم کمک می کند، لذا چند اصل باید رعایت شود: اصل علمی، رعایت اصل بی طرفی و جلب مشارکت همگانی.

از همه این مراکز مقالاتی داشته‌ایم که همه مقالات برای داوری ارسال شده است.

برخی مدعوین عبارت بودند از:

۱– متخصصین مدیریت، اساتید و دانشجویان ۲– مدیران ارشد دانشگاه‌های اقتصادی، مدیران سازمان‌های غیرانتفاعی

۳– تصمیم گیران و قانون گذاران کلان که در واقع زیربنا را می سازند.

مهندس مفیدی سخنران اولیه کنفرانس با اشاره به حدیث: انی لااخاف امتی علی‌الفقر ولکن اخاف علیهم سوء التدبیر گفت: پیامبر می‌فرماید؛ من از فقر برامتم نمی‌ترسم بلکه از سوء مدیریت بر آنان نگرانم، سوء مدیریت علت و علل همه مسایل در سطح کشور یا بنگاه است و راه بهبود و ترقی را مانع می‌شود. وی که از مدیران سازمان گسترش است گفت: این سازمان در سال ۴۶ تأسیس شد بعداً IDRO در مالزی و اکنون در ونزوئلا در حال تأسیس است و تاکنون ۶۰ سازمان مشابه در کشورهای مختلف شناسایی شده و ۴۰۰۰ تربیت مدیر داشته است و هم‌اکنون نیز سازمان می‌خواهد به قطب تعلیم و تربیت مدیریت در کلاس جهانی باشد در اسفندماه سال جاری شاهد بودیم که تعالی سازمانی، فرآیند بهبود مستمر باعث به وجود آمدن کایزن شده و حتی بخش خصوصی نیز فعال شد. تلاش ما در بهبود فرهنگ بهره‌وری است، استفاده هنرمندانه و انتخاب بهترین‌ها و... باعث شدتا گام‌های شادابتری برداریم. وی در پایان به طرح چند پرسش پرداخت:

۱– با هویت اسلامی ایرانی می‌توان کاری در زمینه مدیریت انجام داد؟ و چه اقداماتی؟

۲– آموزش‌ها با نیازها واقعی همخوانی دارد؟

۳– جایگاه بومیگری کجا باشد و ارزیابی شود؟

۴– میزان توفیق در مشاوره مدیریتی چگونه است؟

سخنران بعدی استاد حمید نوری بود. وی استاد واترلو کانادا و نیز از ۱۳۶۴ تا ۷۳ به مدت ۹ سال مدیر مرکز تحقیقاتی تکنولوژی‌های پیشرفته و سه سال در شرکت نک ژاپن مسؤول مدیریت عملیات و فن‌آوری‌های جدید است. مقاله وی درمورد نقش نوآوری در قدرت رقابتی شرق بود. مهم‌ترین کشورها درآسیای جنوب شرقی قرار دارند که اهمیت نوآوری درآنها زیاد است، در اکثر کشورها طبیعی است که باز کردن سیاست‌های کلان آنها چندان کار ساده ای نباشد با این حال ما به چنین به عنوان یک الگو می‌نگریم، اول بگویم که یک نظرخواهی در کانادا شده، که فقط ۲ درصد کانادایی‌ها گفته‌اند چین منبع نوآوری است. ۴۲ درصد آنها چین را عامل تولید کالاهای مصرفی و ارزان قیمت می‌دانند و این نظر کلی در سطح جهانی است. اما واقعیت امروز چین حقیقت ندارد. کمپانی هایر و هوای، بزرگ‌ترین تولید کننده لوازم خانگی در چین و چهارمین تولید کننده بزرگ صنایع خانگی درجهان است. ۵۰ هزار کارمند، ۲۴۰ کمپانی وابسته دارد و ۳۰ مرکز طراحی در سراسر دنیا دارد فروش آنها در سال ۲۰۰۶ مبلغ ۱۴ میلیارد دلار بوده است.

چین درسال گذشته ۲۰۰ میلیارد دلار صادرات و ۲۱۴ هزار اختراعات داشته است.

در برخی از آنها مثلاً در صنایع مهم فضایی و مادر، شیمیایی و تولیدی و در IT چه اتفاقی افتاده است؟ توسعه وتحقیق یعنی R&D انجام داده است. استفاده صحیح از تکنولوژی و نوآوری بوده تا بتواند از چند نقطه نظر به مسایل داخلی نگاه کند: سیستم نوآوری و بودجه را رشد داده است. نیروی انسانی این کشور شامل تعداد زیادی از دانشجوهای علمی و کارشناسی ارشد است، چین تاکنون ۱۷۰ هزار دانشجویان را به کشورباز گردانده است و ازآنها استفاده‌ی بهینه کرده است. در سال ۲۰۰۵ مبلغ ۲۴۵ میلیارد هزینه کرده تا نقش دانشگاه‌ها در تربیت انجام R&D بیشتر شده و از دست ارگان‌های دولتی و به صورت متمرکز در آید و از نظر مقام علمی از ۱۵ به رده ۵ رسیده است. اختراعات هم زیاد در دولت نبوده بلکه از حالت تمرکز درآمده است. خلاصه‌ی برنامه‌های چین به شرح زیر است:

در سال ۱۹۷۸ چهار برنامه مدرنیزه کردن کشور شامل: صنعتی، کشاورزی، علوم وعلوم پایه اجرا شد. سیاست درهای باز و ایجاد ۱۴ منطقه تجاری آزاد درسال ۱۹۸۶ و نیز ۴ برنامه در سال ۱۹۷۷. درسال ۲۰۰۶ چین برای اولین بار در مورد علم و تکنولوژی برنامه‌ریزی بلند مدت می کند. بعد از کنگره ۲۰۰۷ اهمیت نوآوری، مهم‌تر از تغییر می‌شود و سعی می کند نوآوری را ترویج کنند. بین گرفتن تکنولوژی و نوآوری باید بالانس و ترکیب برقرار شود، در مرحله سرمایه‌گذاری‌های مستقیم خارجی این امر مهم است به طوری که چین ۲,۵ درصد کل تولیدات خالص را به توسعه و نوآوری اختصاص می‌دهد. و می خواهند نوآوری‌های داخل ۲ برابر شود و اختراعات تا سال‌های آینده چشمگیرتر شود.

در چین هشت صنعت اصلی حمایت می‌شوند که عبارتند از: IT، تکنولوژی، فضا، لیزر، اتوماسیون، مواد جدید، انرژی‌های نو و تکنولوژی اقیانوس‌شناسی.

لذا درس‌هایی که از چین می‌توان دانست این که علم و تکنولوژی عامل مهم پیشرفت است و چگونه می‌توان از سطح پایین به بالا رفت و آنهایی که در این زمینه نقش اساسی دارند کمپانی‌های کوچک‌تر هستندو عامل اصلی در آنها هم کارگر ارزان است. نمونه بعدی هم دولت مالزی است. در این کشور هم همین کارگران ارزان قیمت هستند. آنها قادرند به این وسیله از تکنولوژی‌های بالاتر استفاده کنند. کارگران درابتدا ساده هستند ولی برای بهتر کردن وضع علم و دانش، در تحقیقات خودشان کوشش می کنند. سومین مثال سنگاپور است. کشوری که از اول محیطی کارگری داشت، الآن خودش مرکزیت علوم جدید شده است. مالزی هم اول به صورت دستمزد ارزان بود ولی الآن تکنولوژی بالایی دارد.

در کشورهای در حال توسعه کپی کردن یکی از عوامل قبول شده است. همین امر به نوآوری کمک می کند. چین می‌تواند از چپ به راست نوآوری را عرضه کند چون ایجاد تکنولوژی عامل رقابتی کردن است. نقش دولت نیز اساسی است زیرا اگر از دست راست شروع کنیم، مجبوریم تمام مسیررا طی کنیم. ولی از چپ باشد در ۲۰ سال آینده به چشم اندازها دست پیدا می کنیم.

سخنران بعدی جورج کهل ریزر از کشور سوییس بود. وی درمورد مقاومت در مقابل تغییرات مقاله‌ای را ارایه داد و درمورد بحث اختلاف و حل مسایل، تعاریفی نه چندان جدید بیان داشت. از نظر ایشان اختلاف یعنی تفاوت دید دو نفر از یک موضوع و دیالوگ یعنی راه حل آن. دیالوگ، گفتگوی دو نفر در مورد یک مسأله برای دستیابی به راه حل است و راه حل‌ها به ۴ گروه از نرم تا خشن تقسیم می‌شوند. اولین مسأله، مبادله است یعنی برای حل مشکلات هریک از طرفین امتیازی می‌دهد و آخرین آن جنگ است.

کنفرانس بین المللی مدیریت پس از برگزاری جلسات و کمیسیون‌های متعدد در سه روز به کار خود پایان داد.

اخبار

سازمان بازرسی بر روی مناقصه‌ها و مزایده‌های کلان دولت نظارت دارد

رییس سازمان بازرسی کل کشور با اشاره به اصل هشتم قانون اساسی کشور که اصل نظارت مردم بر حکومت است، گفت: تنها اصلی که قانون و آیین‌نامه اجرایی ندارد، همین اصل است، بنابراین در حال حاضر قانونی برای اجرایی کردن این اصل در دست تهیه است.

به گزارش مهر، حجت‌الاسلام محمد نیازی که در نشست هیأت فرهنگی مذهبی فداییان ولایت قم سخن می گفت، اظهار داشت: قوی‌ترین نظارت، نظارت مردمی است که همان امر به معروف و نهی از منکر است.

وی افزود: اگر موفق شویم مردم را به سمت نظارت و امر به معروف و نهی از منکر هدایت کنیم، بسیاری از مشکلات جامعه از بین می‌رود.

رییس سازمان بازرسی کل کشور اظهار داشت: باید موانع نظارت مردم بر مسؤولان از بین برود و آنها احساس کنند که نظارتشان در اداره امور تأثیر گذار است.

وی با اشاره به این که برخی ناهنجاری‌های فرهنگی برای جامعه مشکل ایجاد کرده است، اجرای طرح امنیت اجتماعی توسط نیروی انتظامی را یکی از دلایل عدم توجه به فریضه امر به معروف و نهی از منکر یعنی نظارت همگانی دانست و گفت: مردم از زحمات نیروی انتظامی در این زمینه سپاسگزارند و این طرح باید با قوت ادامه پیدا کند و جامعه برای هنجارشکنان ناامن شود. رییس سازمان بازرسی کل کشور ادامه داد: براساس قانون، سازمان بازرسی باید حداقل سالی یک بار دستگاه‌های دولتی را مورد بازرسی قرار دهد، اما برای انجام این کار امکانات کافی مانند بودجه و نیروی انسانی لازم در اختیار این سازمان نیست. نیازی از کاهش بودجه این سازمان در سال جاری انتقاد کرد و اظهار داشت: در کشورهایی مانند چین دستگاه‌های نظارتی خود بودجه و اعتبارشان را تصویب می کنند.

وی بر اقتدار و ضمانت اجرایی گزارش های این سازمان تأکید کرد و گفت: قانونی در این زمینه در مجلس شورای اسلامی تصویب شده و به شورای نگهبان ارسال خواهد شد.

رییس سازمان بازرسی کل کشور یادآور شد: بیشتر مشکلات در بازرسی، ضعف قوانین است و بسیاری از مفاسد اقتصادی ناشی از بعضی از قوانین، دستورالعمل‌ها و بخشنامه‌هاست.

نیازی افزود: سازمان بازرسی در یک سال گذشته بیش از ۱۰ هزار پیشنهاد ارایه کرده است که ۷۷ درصد آن اصلاح قوانین بوده است.

وی تصریح کرد: این سازمان بر روی مناقصه‌ها و مزایده‌های کلان دولت نظارت دارد و تاکنون برخی از مناقصه‌ها به واسطه برخی از تخلفات باطل شده است.

رییس سازمان بازرسی کل کشور با بیان این که ما بیش از دیگران احتیاج به نظارت داریم، گفت: ناظران نیز از طریق سیستم‌های مختلف تحت نظارت قرار دارند.

نیازی اظهار داشت: کسی که جرم اقتصادی مرتکب شود، قابل پی گرد قضایی است و هیچ کس در ارتکاب جرم مصونیت ندارد.

وی گفت: امروز دولتی ارزش گرا بر کشور حاکم است و دغدغه دولتمردان آن نیز حفظ ارزش‌ها و مبارزه با فساد است و سازمان بازرسی کل کشور مصمم است تا با تقویت نظارت بر نقاط آسیب‌پذیر و گلوگاه‌های فساد، دولت را در رسیدن به اهدافش کمک کند و مکمل مدیریت باشد. رییس سازمان بازرسی کل کشور با بیان این که این سازمان تعامل خوبی با دولت دارد، اظهار داشت: کمیته مشترکی با دولت تشکیل داده‌ایم و درصدد اصلاح قوانین در بخش‌هایی نظیر زمین، مرتع و جنگل هستیم.

نیازی در پایان خاطرنشان کرد: مردم می‌توانند گزارش‌های خود را از طریق تلفن ۱۳۶ به مرکز ارتباطات مردمی سازمان بازرسی کل کشور اطلاع دهند.

آگهی ثبتی

آگهی تغییرات شرکت صنایع مبل نارون ایرانیان با مسؤولیت محدود به شماره به ثبت ۲۸۶۲۵۶
به استناد صورتجلسه مجمع عمومی شرکا مورخ ۱۳۸۶/۲/۱۵ تصمیمات ذیل اتخاذ شد:۱– سمت اعضاء هیات مدیره به قرار ذیل تعیین گردیدند:
آقای محمد حسن طوسی به سمت رییس هیات مدیره و آقای امیر طوسی به سمت نائب رییس هیات مدیره و آقای مجید طوسی به سمت عضو هیات مدیره و آقای محمد طوسی به سمت مدیرعامل.
۲– کلیه اوراق و اسناد بهادار و تعهدآور شرکت از قبیل چک–سفته–بروات–قراردادها و عقود اسلامی با امضای رییس هیات مدیره و مدیرعامل متفقاً همراه با مهر شرکت و اوراق عادی اداری و مکاتبات با امضای رییس هیات مدیره یا مدیر عامل منفرداً همراه با مهر شرکت معتبر می‌باشد.
در تاریخ ۱۳۸۶/۸/۵ ذیل دفتر ثبت شرکت‌ها و موسسات غیرتجاری ثبت و مورد تأیید و امضاء قرار گرفت.
اداره ثبت شرکت‌ها و موسسات غیر تجاری واحد ثبتی تهران
م الف/۱۴۲۰۷۴

آگهی تغییرات شرکت سنبل سبز پایتخت با مسؤولیت محدود به شماره به ثبت ۲۸۳۸۵۵
به استناد صورتجلسه مجمع عمومی شرکا مورخ ۱۳۸۶/۴/۳۰ تصمیمات ذیل اتخاذ شد:
۱– سمت اعضاء هیات مدیره به قرار ذیل تعیین گردیدند:
آقای پیمان مهربان به سمت عضو هیات مدیره و آقای محمد شوشتری‌ها به سمت رییس هیات مدیره و آقای پیمان مهربان به سمت مدیرعامل.
۲– کلیه اوراق و اسناد بهادار و تعهدآور شرکت از قبیل چک–سفته–بروات–قراردادها و عقود اسلامی و نامه‌های عادی و اداری با امضا هر یک از اعضا هیات مدیره به تنهایی با مهر شرکت معتبر می‌باشد.
در تاریخ ۱۳۸۶/۸/۵ ذیل دفتر ثبت شرکت‌ها و موسسات غیرتجاری ثبت و مورد تأیید و امضاء قرار گرفت.
اداره ثبت شرکت‌ها و موسسات غیر تجاری واحد ثبتی تهران
م الف/۱۴۲۰۷۵

آگهی تغییرات شرکت سنبل سبز پایتخت با مسؤولیت محدود به شماره به ثبت ۲۸۳۸۵۵
به استناد صورتجلسه مجمع عمومی شرکا مورخ ۱۳۸۶/۴/۳۰ تصمیمات ذیل اتخاذ شد:
۱– ماده ۱۴ اساسنامه به شرح صورتجلسه اصلاح گردید.
۲– آقای منصور مبینی کشه با دریافت مبلغ ۴/۰۰۰/۰۰۰ ریال سهم‌الشرکه از صندوق شرکت، از ردیف شرکاء خارج گردید. سرمایه شرکت از مبلغ ۱۲/۰۰۰/۰۰۰ ریال به مبلغ ۸/۰۰۰/۰۰۰ ریال کاهش یافت و ماده مربوطه در اساسنامه اصلاح گردید.
در تاریخ ۱۳۸۶/۷/۸ ذیل دفتر ثبت شرکت‌ها و موسسات غیرتجاری ثبت و مورد تأیید و امضاء قرار گرفت.
اداره ثبت شرکت‌ها و موسسات غیر تجاری واحد ثبتی تهران
م الف/۱۴۲۰۷۶

آگهی تغییرات شرکت سیم‌آوران شیمی با مسؤولیت محدود به شماره به ثبت ۲۸۳۸۵۵
به استناد صورتجلسه مجمع عمومی شرکا مورخ ۱۳۸۶/۷/۱ تصمیمات ذیل اتخاذ شد:
۱– آقای عیسی حامدیان به شماره ملی ۴۹۶۹۱۷۷۲۹۵ به شماره شناسنامه ۴۱۰ تاریخ تولد ۱۳۳۸/۷/۱۵ فرزند صفر با پرداخت مبلغ ۱۰۰/۰۰۰ ریال به صندوق شرکت، در ردیف شرکاء قرار گرفت.
در نتیجه سرمایه شرکت از مبلغ ۱/۰۰۰/۰۰۰ ریال به مبلغ ۱/۱۰۰/۰۰۰ ریال افزایش یافت و ماده مربوطه در اساسنامه اصلاح گردید.
در تاریخ ۱۳۸۶/۸/۵ ذیل دفتر ثبت شرکت‌ها و موسسات غیرتجاری ثبت و مورد تأیید و امضاء قرار گرفت.
اداره ثبت شرکت‌ها و موسسات غیر تجاری واحد ثبتی تهران
م الف/۱۴۲۰۷۷

آگهی تغییرات شرکت پویش اندیشان یکتا با مسؤولیت محدود به شماره به ثبت ۲۷۶۱۳۳
به استناد صورتجلسه مجمع عمومی شرکا مورخ ۱۳۸۶/۷/۱۰ تصمیمات ذیل اتخاذ شد:
۱– آقای وحید لطیفی با پرداخت مبلغ ۱۳۲/۷۵۰/۰۰۰ ریال به صندوق شرکت، سهم‌الشرکه خود را به مبلغ ۱۳۵/۰۰۰/۰۰۰ ریال افزایش داد آقای داود نوبری مقدم با پرداخت مبلغ ۵۹/۰۰۰/۰۰۰ ریال به صندوق شرکت، سهم‌الشرکه خود را به مبلغ ۶۰/۰۰۰/۰۰۰ ریال افزایش داد. آقای احسان هاشمی‌شاد با پرداخت مبلغ ۵۱/۶۲۵/۰۰۰ ریال به صندوق شرکت، سهم‌الشرکه خود را به مبلغ ۵۲/۵۰۰/۰۰۰ ریال افزایش داد. آقای مهرداد شیرازی با پرداخت مبلغ ۵۱/۶۲۵/۰۰۰ ریال به صندوق شرکت، سهم‌الشرکه خود را به مبلغ ۵۲/۵۰۰/۰۰۰ ریال افزایش داد.
در نتیجه سرمایه شرکت از مبلغ ۵/۰۰۰/۰۰۰ ریال به مبلغ ۳۰۰/۰۰۰/۰۰۰ ریال افزایش یافت و ماده مربوطه در اساسنامه اصلاح گردید. در تاریخ ۱۳۸۶/۸/۵ ذیل دفتر ثبت شرکت‌ها و موسسات غیرتجاری ثبت و مورد تأیید و امضاء قرار گرفت.
اداره ثبت شرکت‌ها و موسسات غیر تجاری واحد ثبتی تهران
م الف/۱۴۲۰۷۸

آگهی تغییرات شرکت سرو قامتان سهیل با مسؤولیت محدود به شماره به ثبت ۳۰۱۵۸۵
به استناد صورتجلسه مجمع عمومی شرکا مورخ ۱۳۸۶/۶/۲۵ تصمیمات ذیل اتخاذ شد:
۱– شرکت مذکور درتاریخ فوق منحل اعلام گردید و علی رضا باقری به سمت مدیرتصفیه انتخاب گردید.
در تاریخ ۱۳۸۶/۸/۶ ذیل دفتر ثبت شرکت‌ها و موسسات غیرتجاری ثبت و مورد تأیید و امضاء قرار گرفت.
اداره ثبت شرکت‌ها و موسسات غیر تجاری واحد ثبتی تهران
م الف/۱۴۲۰۷۹

آگهی تغییرات شرکت سازگار پرداز غدیر با مسؤولیت محدود به شماره به ثبت ۲۹۲۱۳۰
به استناد صورتجلسه مجمع عمومی شرکا مورخ ۱۳۸۶/۷/۵ تصمیمات ذیل اتخاذ شد:
۱– شرکت مذکور درتاریخ فوق منحل اعلام گردید و محمدجواد قویدل به سمت مدیرتصفیه انتخاب گردید. نشانی محل تصفیه تهران بزرگراه صدر دستور جنوبی ک ۱۱ پ ۱/۱۱ واحد سوم شرقی می‌باشد.
در تاریخ ۱۳۸۶/۸/۶ ذیل دفتر ثبت شرکت‌ها و موسسات غیرتجاری ثبت و مورد تأیید و امضاء قرار گرفت.
اداره ثبت شرکت‌ها و موسسات غیر تجاری واحد ثبتی تهران
م الف/۱۴۲۰۸۰

آگهی تغییرات شرکت تهران دژنما با مسؤولیت محدود به شماره به ثبت ۲۷۸۳۲۱
به استناد صورتجلسه مجمع عمومی شرکا مورخ ۱۳۸۶/۶/۱۳ تصمیمات ذیل اتخاذ شد:
۱– شرکت مذکور درتاریخ فوق منحل اعلام گردید و بابک درخشی به سمت مدیرتصفیه انتخاب گردید. نشانی محل تصفیه خ ولیعصر خ ژیان‌پناه پ ۶ط ۳ می‌باشد. در تاریخ ۱۳۸۶/۸/۶ ذیل دفتر ثبت شرکت‌ها و موسسات غیرتجاری ثبت و مورد تأیید و امضاء قرار گرفت.
اداره ثبت شرکت‌ها و موسسات غیر تجاری واحد ثبتی تهران
م الف/۱۴۲۰۸۱

آگهی تغییرات شرکت حقیقت بتن جهان با مسؤولیت محدود به شماره به ثبت ۳۰۳۶۰۱
به استناد صورتجلسه مجمع عمومی شرکا مورخ ۱۳۸۶/۶/۲۶ تصمیمات ذیل اتخاذ شد:۱– محل شرکت در واحد ثبتی تهران به آدرس شهر ساوجبلاغ– هشتگرد کردان دو راهی چندار برغان دفتر قاسم‌پور تغییر یافت و ماده مربوطه در اساسنامه اصلاح گردید. در تاریخ ۱۳۸۶/۸/۶ ذیل دفتر ثبت شرکت‌ها و موسسات غیرتجاری ثبت و مورد تأیید و امضاء قرار گرفت.
اداره ثبت شرکت‌ها و موسسات غیر تجاری واحد ثبتی تهران
م الف/۱۴۲۰۸۲

آگهی تغییرات شرکت ابر سپید دانه با مسؤولیت محدود به شماره به ثبت ۲۹۷۱۴۶
به استناد صورتجلسه مجمع عمومی شرکا مورخ ۱۳۸۶/۶/۱۲ تصمیمات ذیل اتخاذ شد:۱– محل شرکت در واحد ثبتی تهران به آدرس شهر تهران– تهرانپارس– خ بهار– خ ۱۰۹– خ ۱۲۸ غربی– پ ۱۱۲– زنگ ۲ تغییر یافت و ماده مربوطه در اساسنامه اصلاح گردید.
در تاریخ ۱۳۸۶/۸/۶ ذیل دفتر ثبت شرکت‌ها و موسسات غیرتجاری ثبت و مورد تأیید و امضاء قرار گرفت.
اداره ثبت شرکت‌ها و موسسات غیر تجاری واحد ثبتی تهران
م الف/۱۴۲۰۸۳

آگهی تغییرات شرکت نانو اکسید نقره با مسؤولیت محدود به شماره به ثبت ۲۸۲۸۲۱
به استناد صورتجلسه مجمع عمومی شرکا مورخ ۱۳۸۶/۶/۱۰ تصمیمات ذیل اتخاذ شد:
۱– واحد شرکت در واحد ثبتی تهران به آدرس شهر تهران– بزرگراه آیت‌اله صدری خ جهان تاب اول اعزازی شرقی واحد ۴ پ ۱۱۲ تغییر یافت و ماده مربوطه در اساسنامه اصلاح گردید.
در تاریخ ۱۳۸۶/۸/۶ ذیل دفتر ثبت شرکت‌ها و موسسات غیر

حمایت از بخش خصوصی در قالب استراتژی مناسبی تعریف نشده است

«در شرایط فعلی اراده حکومت‌گران ایران به دلیل ضرورت‌هایی که از درون محاسبات اقتصادی و اجتماعی جامعه بیرون می‌آید در مسیر خصوصی‌سازی است.»

جهانمیر پیش‌بین، عضو هیأت علمی دانشکده اقتصاد دانشگاه شهید چمران اهواز توضیح داد: «قانون اساسی، مالکیت را به سه بخش دولتی، تعاونی و خصوصی تقسیم کرده است. این در حالی است که بیش از ۷۵ درصد اقتصاد در دست دولت است، به عبارتی اقتصاد کشور یک اقتصاد دولتی است و بخش خصوصی جایگاه ضعیفی دارد.»

وی عنوان کرد: «برای تقویت بخش خصوصی و خصوصی‌سازی سه مرحله تعریف شده است. یک مرحله جلوگیری از رشد بخش دولتی در اقتصاد، مرحله دوم در جهت رشد و توسعه بخش خصوصی در اقتصاد ملی و مرحله سوم انتقال مالکیت‌های دولتی به بخش خصوصی است.»

پیش‌بین با بیان این که انتقال مالکیت‌های دولتی به بخش خصوصی یعنی کاهش مالکیت دولت، گفت: «به نظر می‌رسد برای اجرای هر کدام از این سه مرحله باید اقدامات کارشناسی صورت بگیرد. برای عملیاتی کردن این مراحل باید با توانایی‌ها و امکاناتی که وجود دارد این مراحل را عملی کرد.»

عضو هیأت علمی دانشکده اقتصاد دانشگاه شهید چمران اهواز یادآور شد: «بخش تعاون نیز جزو بخش خصوصی است اما این بخش یک تفاوت اساسی دارد. تفاوت نیز این است که در تعاونی مشارکت مالکین به میزان سرمایه‌گذاری آنها بستگی ندارد بلکه به میزان حضورشان وابسته است.»

پیش‌بین ادامه داد: «برای بخش دولتی، خصوصی و تعاونی مدیریت‌ها باید ارتقا یابند. آموزش‌های مناسب باید فراهم شود و باید مطالعاتی برای شناخت نقاط قوت و ضعف بخش دولتی، خصوصی و تعاونی صورت گیرد.»

وی خاطرنشان کرد: «به نظر می‌رسد حمایت از بخش خصوصی در قالب استراتژی و راه‌کارهای مناسب تعریف نشده و چنانچه تعریف شده باشد نیز به شدت دچار شرایط بحرانی است.»

پیش‌بین عنوان کرد: «معتقدم خواسته یا ناخواسته ورود ما به بازارهای جهانی می‌طلبد که بخش خصوصی در حین کاهش هزینه به افزایش تولید و کیفیت نیز بپردازد.»

عضو هیأت علمی دانشکده اقتصاد دانشگاه شهید چمران اهواز با اشاره به این که باید سطح تصمیم‌گیری در مدیریت را از نظر علمی افزایش دهیم، گفت: «اقتصاد کشوری که ارتباط لازم در درون صنایع آن و حتی بین صنعت و کشاورزی و خدمات آن وجود ندارد، از یک ارتباط یک پارچه بین بخش‌های داخلی و تعامل با جهان به شکل واردات و صادرات برخوردار نخواهد بود و در مبادلات پیش رو آسیب‌های جدی خواهد دید.»

دستگاه‌ها موظف به درج اطلاعات مناقصه‌ها در پایگاه اطلاع رسانی شدند

«ولی‌الله خبره» قائم مقام سازمان بازرسی کل کشور گفت: دستگاه‌های مقرر درقانون مناقصات موظف هستند اطلاعات مربوط به مناقصه‌ها خود را در پایگاه اطلاع رسانی مناقصات منتشر کنند.

به گزارش ایرنا، به نقل از روابط عمومی سازمان بازرسی کل کشور، وی در سمیناری که به مناسبت روز جهانی مبارزه با فساد در وزارت امور خارجه برگزار شد، گفت: درج اطلاعات مربوط به برگزاری مناقصات دستگاه‌ها در این پایگاه و دسترسی مناقصه‌گزاران، مردم و دستگاه‌های نظارتی به آن موجب شفافیت کارها و ارتقای سلامت اداری است.

خبره، صدور فرمان مقام معظم رهبری به سران سه قوه با موضوع پیشگیری و مبارزه مؤثر با فساد، تدوین لایحه ارتقای سلامت نظام اداری، تهیه لایحه حمایت از مخبرین و شهود، تدوین منشور اخلاق حرفه‌ای کارگزاران، قانون انتشار اسامی مرتکبین جرایم اقتصادی و مالی را از جمله این اقدامات ذکر کرد.

وی همچنین تصویب قانون مدیریت خدمات کشوری، تصویب قانون برگزاری مناقصات و آیین‌نامه‌های مربوط به آن، صدور بخشنامه مبنی بر موظف نمودن مدیران و سرپرستان مستقیم واحدها برای نظارت مؤثر و اعلام تخلفات و جرایم به مراجع اداری، انضباطی و قضایی و برقراری نظام تشویق و تنبیه را از دیگر اقدامات عنوان کرد.

قائم‌مقام سازمان بازرسی کل کشور، صدور فرمان مقام معظم رهبری به سران سه قوه را در راستای پیش‌گیری و مبارزه مؤثر و کارآتر با فساد برشمرد و اظهار داشت: تدابیر و سیاست‌های مذکور در دستگاه‌های ذی‌ربط بعضاً اجرا شده و یا در حال برنامه‌ریزی و اجراست.

خبره به تشکیل ستاد هماهنگی مبارزه با فساد در کشور اشاره کرد و افزود: اقدامات انجام شده در زمینه شفاف‌سازی و مستندسازی کارها و مأموریت دستگاه‌ها به منظور ارتقای نظارت‌های داخلی و اصلاح رویه‌ها و آسان‌سازی آنها در کشور، تأمین‌کننده بخشی از اهداف کنوانسیون مبارزه با فساد است.

وی در بخش قانون‌گزاری و تدوین مقررات مربوط به پیشگیری، به «تدوین لایحه ارتقای سلامت نظام اداری و مقابله با فساد» اشاره و یادآور شد: در لایحه مذکور شفافیت در کارها و اطلاع‌رسانی عمومی و تدوین منشور اخلاق حرفه‌ای کارگزاران درراستای اجرای کنوانسیون است. همچنین درباره متن قراردادهای مربوط به معاملات متوسط و بالاتر، اعم از این که به روش مناقصه، مزایده و یا ترک تشریفات صورت گیرد، باید در سامانه اطلاعات قراردادها وارد شود. خبره، اقدامات عملی در زمینه پیش‌گیری را تصویب قانون مناقصات و آیین‌نامه‌های مربوط به آن مانند آیین‌نامه مستندسازی و درج آن در پایگاه اطلاع رسانی مناقصات برای دسترسی عموم ذکر کرد. وی تصریح کرد: پایگاه اطلاع رسانی مناقصات در معاونت راهبردی ریاست جمهوری راه اندازی شده و دستگاه‌های مقرر در قانون مناقصات موظف هستند اطلاعات مربوط به مناقصات دستگاه خود را در آن وارد نمایند.

قائم مقام سازمان بازرسی کل کشورابراز امیدواری نمود: تا پایان سال، تمامی اطلاعات مناقصات وارد پایگاه اطلاع‌رسانی مناقصات شود تا کلیه مناقصه‌گزاران و دستگاه‌های نظارتی و مردم به آن دسترسی یابند.

وی گفت: قانون انتشار اسامی افرادی که مرتکب جرایم اقتصادی و مالی شده‌اند و صدور بخشنامه مربوط به موظف نمودن مدیران و سرپرستان مستقیم واحدها برای نظارت مؤثر و اعلام تخلفات و جرایم به مراجع اداری، انضباطی و قضایی و برقراری نظام تشویق و تنبیه، تهیه لایحه حمایت از مخبرین و شهود، تصویب قانون مدیریت خدمات کشوری از جمله این اقدامات است.

خبره افزود: این سازمان ضمن اخذ اطلاعات اولیه، علاوه بر اعزام نماینده خود در برگزاری این گونه معاملات، در صورت بروز نقص، تخلف یا جرم به ترتیب به تذکر شفاهی به ناظرین، درخواست لغو یا تجدید مناقصه، اعلام جرم به مراجع قضایی و اعلام تخلف به مراجع اداری مبادرت می کند.

وی همچنین بازگرداندن عواید ناشی از تخلفات به خزانه دولت را از جمله اقدامات دیگر سازمان بازرسی کل کشور برای پیش‌گیری و مقابله با فساد در کشور دانست.

قائم‌مقام سازمان بازرسی کل کشور درباره تعداد گزارش‌های این سازمان در مورد پیش‌گیری از وقوع فساد و پیشنهادهای مندرج در آن اظهار داشت: در سال گذشته بیش از دو هزار و ۲۰۰ گزارش که متضمن بیش از هشت هزار پیشنهاد در جهت اصلاح امور بود تهیه گردید.

وی گزارشات را شامل اصلاح ساختار و رویه‌های اداری نادرست، مستندسازی کارها، شفاف‌سازی فعالیت‌ها، مسؤولیت پذیری و پاسخگویی، مدیریت مناسب، ارایه خدمات کیفی، حاکمیت قانون، تأمین حقوق شهروندی، کاهش پیچیدگی‌های اداری، شفافیت در تخصیص منابع عمومی، کاربرد معیارهای شفاف و ثابت در کارها، ایجاد انگیزه در کارکنان دولت و لزوم آموزش آنها ذکر کرد.

دراین مراسم، پیام «آنتونیو ماریا کاستا»، مدیر اجرایی دفتر مقابله با مواد مخدر و جرم سازمان ملل متحد به مناسبت مراسم روز جهانی مبارزه با فساد را قرائت گردید.

براساس این گزارش کنوانسیون سازمان ملل متحد برای مبارزه با فساد در تاریخ ۲۹ آذر ۱۳۸۲، (۹ دسامبر ۲۰۰۳)، در شهر مریدا در کشور مکزیک برای امضاء تشکیل گردید و درتاریخ چهارم دی ۱۳۸۴، (۱۴ دسامبر ۲۰۰۵)، این کنوانسیون به مرحله اجرا درآمد. این گزارش می‌افزاید: تعداد دولت‌های امضاء کننده این کنوانسیون تا کنون ۱۴۰ کشور می‌باشند که ۱۰۴ دولت این کنوانسیون را تصویب کرده‌اند یا به آن محلق شده‌اند.

دراین گزارش آمده است: جمهوری اسلامی ایران در تاریخ ۲۹ آذر ۱۳۸۲، (۹ دسامبر ۲۰۰۳)، این کنوانسیون را امضاء نمود و در حال حاضر تصویب این کنوانسیون در مجمع تشخیص مصلحت نظام در دست بررسی است.

اخبار شهرستان‌ها

پرداخت یارانه صادراتی به صادر کنندگان فعال آبادانی

رییس اتاق بازرگانی وصنایع و معادن آبادان گفت: به صادر کنندگان فعال آبادانی یارانه صادراتی پرداخت می‌شود. «اکبری زاده» افزود: پرداخت یارانه صادراتی با هدف حمایت از صنایع و بازرگانان کشور و با موافقت وزارت بازرگانی صورت می گیرد. وی تقویت، توسعه وترویج بازاریابی در راستای توسعه صادرات غیر نفتی را از اهداف وزارت بازرگانی بیان کرد و ادامه داد: یارانه صادراتی ۴۰ درصد هزینه پرداختی صادرات و تولید کنندگان را شامل می‌شود. وی اظهارداشت: بااجرای این طرح، جهش خوبی در صادرات کالای غیر نفتی خواهیم داشت.

برخی کارخانجات به دلیل واردات تیرآهن با سختی سرپا مانده‌اند

مدیرعامل تعاونی آهن‌آلات اهواز گفت: دولت توانسته قیمت محصولات تیرآهن را در بازار ثابت نگهدارد اما این امر منجر به صدمه دیدن کارخانجات تولید داخلی شده است. محمد رضا غفارزاده توضیح داد: در حال حاضر بهای تمام شده محصول ایرانی بیش از محصول وارداتی است. وی با بیان این که عمده محصولات از کشور چین وارد می‌شود، افزود: محصول چین به دلیل پایین بودن هزینه ساخت، تولید و به کارگیری کارگر با دستمزد پایین، ارزان‌تر از دیگر محصولات کشورهاست. غفارزاده تصریح کرد: برخی از کارخانجات به دلیل واردات تیرآهن با کمبود نقدینگی مواجه شده‌اند و با سختی سرپا مانده‌اند. مدیرعامل تعاونی آهن‌آلات اهواز یادآور شد: واردات تیرآهن به کشور کاهش یافته است.

بستن واحدهای شهرک صنعتی از سوی اتحادیه اصناف غیرقانونی است

رییس هیأت امنای شهرک صنعتی شماره یک اهواز گفت: بستن واحدهای تولیدی فعال شهرک صنعتی شماره یک از سوی اتحادیه اصناف غیرقانونی است. علی کرانی توضیح داد: اتحادیه اصناف اعلام کرده که واحدهای تولیدی برای فعالیت خود باید از اتحادیه اصناف، مجوز دریافت کنند در حالی که این واحدها برای انجام فعالیت نیازی به مجوز و دریافت پروانه کار از اتحادیه اصناف ندارند. وی افزود: تاکنون پنج واحد از سوی اتحادیه بسته شده است. این واحدها از واحدهای فعال شهرک صنعتی اهواز به شمار می‌روند و پروانه‌های لازم برای فعالیت را دارا هستند.

ایستگاه هواشناسی بندر امام خمینی(ره) در خوزستان راه‌اندازی شد

معاون دریایی و بندری اداره کل بندر و کشتیرانی خوزستان گفت: به منظور رعایت الزامات کنواسیون‌های بین‌المللی دریایی و اطلاع رسانی به روز به شناورها و دریانوردان در خورموسی و شمال خلیج فارس ایستگاه هواشناسی بندر امام خمینی(ره) راه‌اندازی شد. «ابراهیم ایدنی» افزود: با استقرار کارشناس اداره کل هواشناسی در ایستگاه هواشناسی بندر امام خمینی (ره) کلیه اطلاعات تخصصی به روزرسانی شده مشتمل بر پیش‌بینی وضع هوا در ۲۴ ساعت آینده، تصاویر ماهواره‌ای، ارتفاع موج و ساعت جزر و مد را از طریق کانال «خمینی رادیو» به اطلاع دریانوردان می‌رساند. وی در ادامه گفت: این اطلاعات همچنین در پایگاه اطلاع رسانی بندر امام خمینی(ره) به آدرس WWW.KhOmeiniport.com در دسترس کاربران قرار می‌گیرد. بندرامام خمینی(ره) یکی از بنادر مهم کشور در شمال غربی خلیج فارس است که سالانه ۴۰ درصد عملیات تخلیه و بارگیری کالاهای غیرنفتی از طریق این بندر صورت می‌پذیرد.

همکاری با شرکت مهندسی و ساخت تأسیسات دریایی ایران

دکتر محمدجواد عاصمی پور از همکاری نزدیک شرکت ملی مناطق نفت‌خیز جنوب و ملی حفاری ایران با شرکت مهندسی و ساخت تأسیسات دریایی ایران خبر داد.

قائم مقام مدیرعامل شرکت ملی نفت ایران، در بازدید از یارد تأسیسات دریایی در خرمشهر گفت: با توجه به امکانات بسیار گسترده شرکت مهندسی و ساخت تأسیسات دریایی ایران و برگزاری نشست‌های مشترک با هیأت مدیره شرکت‌های مناطق نفت‌خیز جنوب و ملی حفاری ایران مقرر شد دو کمیته کاری در این دو شرکت تشکیل شود. عاصمی پور افزود: هدف از تشکیل این کمیته‌ها، بررسی زمینه‌های همکاری و امضای موافقتنامه‌های مشارکت میان دو شرکت تابع شرکت ملی نفت ایران و شرکت مهندسی و تأسیسات دریایی ایران است. مشاور مدیرعامل شرکت مهندسی و تأسیسات دریایی ایران نیز در گفتگو با شانا با اشاره به بازدید قائم مقام مدیرعامل شرکت ملی نفت ایران از تأسیسات دریایی بندر خرمشهر گفت: شرح وظایف این شرکت، اجرای عملیات نفت و گاز و پتروشیمی در دریاست. مهندس نجف پزشکیان افزود: شرکت مهندسی و ساخت تأسیسات دریایی ایران علاوه بر خرمشهر در عسلویه نیز کارگاه دارد که هم اکنون فعال نیست. وی اظهار داشت: این شرکت در خلیج فارس، اقیانوس هند و جنوب شرق آسیا پروژه‌هایی در دست اجرا دارد و در هند، نیجریه و ونزوئلا فعالیت می کند. پزشکیان با اشاره به این که ۵۱ درصد سهام شرکت مربوط به صندوق بازنشستگی صنعت نفت و ۴۹ درصد متعلق به سازمان گسترش صنایع ایران است، گفت: شرکت مهندسی و ساخت تأسیسات دریایی ایران ۴ میلیارد و ۵۰۰ میلیون دلار پروژه در دست اجرا دارد که بخشی از آن به پایان رسیده است. مشاور مدیرعامل شرکت مهندسی و ساخت تأسیسات دریایی ایران توضیح داد: هم اکنون ۳ هزار و ۵۰۰ نفر در کارگاه خرمشهر مشغول به کار هستند و ۴۰۰ مهندس و متخصص شرکت طراحی و مدیریت‌ها پروژه‌های شرکت را انجام می‌دهند.

وی با بیان این که شرکت در چارچوب چشم انداز ۲۰ ساله کشور فعالیت می کند، ساخت سازه‌های خشکی و دریایی را بخشی از فعالیت‌های آن برشمرد و خاطرنشان کرد: شرکت مهندسی و ساخت تأسیسات دریایی ایران تاکنون با شرکت‌های ملی مناطق نفت‌خیز جنوب و ملی حفاری ایران همکاری خوبی داشته و از توسعه این همکاری ها استقبال می کند. پزشکیان گفت: ساخت سازه‌های خشکی و دریایی در این مجموعه به صورت (پی.پی.سی.آی) شامل طراحی، تأمین کالا، اجرا و نصب در قالب یک قرارداد انجام می‌شود. مشاور مدیرعامل شرکت مهندسی و تأسیسات دریایی ایران یادآوری کرد: تاکنون این شرکت با شرکت ملی مناطق نفت‌خیز جنوب، شرکت ملی حفاری ایران و کالای تهران، قراردادهایی در زمینه ساخت سکوهای حفاری دریایی و خشکی به امضا رسانده است.

آگهی مزایده عمومی

۸۶/۵

کرمانشاه Kermanshah

نوبت اول

شرکت آب منطقه‌ای کرمانشاه در نظر دارد تعداد ۱۲ دستگاه خودرو ماشین‌آلات از رده خارج و مستعمل خود را به شرح ذیل از طریق مزایده عمومی به فروش برساند. متقاضیان می توانند جهت دریافت شرایط مزایده و بازدید از دستگاه‌ها و ارایه پیشنهاد قیمت ظرف مدت ۱۵ روز پس از نشر آگهی و در ساعت اداری به آدرس: کرمانشاه-میدان پاسداران (نفت)، بلوار زن، ضلع غربی پالایشگاه شرکت آب منطقه‌ای کرمانشاه مراجعه و یا با سایت اینترنتی (بخش معاملات) http://www.Kshrw.ir مراجعه نمایند.

تلفن تماس: ۸۳۶۰۰۰۱ و ۸۳۶۰۰۰۴-۰۸۳۱

۱-پاترول سواری ۷ دستگاه

۲-بیل مکانیکی PC200 یک دستگاه

۳-بلدوزر D85,155 سه دستگاه

۴-لودر هپکو H53OA2 یک دستگاه

شرکت آب منطقه‌ای کرمانشاه

آگهی مناقصه

شرکت کالای پتروشیمی

شماره (KCD-8527757/B08) (مجوز ۲۱۸۸۱۴) تجدید مناقصه

۱- موضوع مناقصه:

خرید، P/F «MASONEILAN» PRESSURE CONTROL VALVE OF OIL UNIT OF MAN AIR COMPRESSOR، مورد نیاز پتروشیمی مبین، مطابق با مشخصات فنی و سایر شرایط مندرج در اسناد مناقصه

۲- مناقصه‌گزار

شرکت کالای پتروشیمی (سهامی خاص) به نشانی: تهران- بزرگراه آفریقا، نبش گاندی، پلاک ۲۱، تلفن: ۸۸۶۶۲۰۹۵

۳- مهلت و محل دریافت اسناد مناقصه

سه روز (به استثناء پنج‌شنبه و ایام تعطیل) طی ساعات اداری، پس از انتشار این آگهی و محل مراجعه دفتر امور حقوقی و قراردادها واقع در تهران- شرکت کالای پتروشیمی(سهامی خاص)- به نشانی: تهران- بزرگراه آفریقا، نبش خیابان نهم گاندی، شماره ۲۱، طبقه اول، تلفن: ۸۸۶۶۲۰۹۵ داخلی ۱۰۱۳ و ۱۲۳۵

متقاضیان می‌توانند قبل از مراجعه حضوری با شماره فوق تماس حاصل نمایند

۴- محل و زمان تسلیم پیشنهاد قیمت و تاریخ گشایش آن

زمان تحویل پیشنهاد قیمت ۸۶/۱۰/۲۴ و محل آن، نشانی مندرج در بند سه و زمان گشایش پاکات پیشنهادی حداکثر دو ماه از تاریخ وصول و در محل دفتر مرکزی شرکت مناقصه‌گزار می‌باشد

۵- نوع و میزان تضمین شرکت در مناقصه

میزان سپرده در مناقصه مقطوعا (به عدد) ۷/۵۰۰/۰۰۰ ریال می‌باشد که می‌بایست بصورت ضمانت‌نامه بانکی و یا واریز وجه نقد به حساب جاری مناقصه‌گزار.

۶- مدارک مورد نیاز جهت دریافت اسناد

۶-۱-ارائه فیش واریز مبلغ ۱۵۰/۰۰۰ ریال به حساب جاری ۳۰۶۰۵۲۵۲۷ بانک تجارت شعبه اکو در وجه شرکت کالای پتروشیمی به عنوان هزینه خرید اسناد. لازم به ذکر است وجه خرید اسناد بعدا تحت هیچ عنوانی مسترد نخواهد شد.

۶-۲-ارائه معرفی‌نامه کتبی نماینده شرکت.

تذکر: هزینه‌های مربوط به چاپ فراخوان حاضر به عهده برنده مناقصه می‌باشد.

ضمناً متقاضیان می‌توانند متن آگهی فوق را در سایت

WWW.SHANA.IR و یا WWW.PETROCHE MICAL-KALA.COM ملاحظه نمایند.

روابط عمومی ۸۲۳۷/م الف

آگهی مناقصه

شرکت کالای پتروشیمی

شماره (KCS-8540001/B621) (مجوز ۲۲۲۹۷۸) تجدید مناقصه

۱- موضوع مناقصه:

خرید، RODS، مورد نیاز پتروشیمی رازی، مطابق با مشخصات فنی و سایر شرایط مندرج در اسناد مناقصه

۲- مناقصه‌گزار

شرکت کالای پتروشیمی (سهامی خاص) به نشانی: تهران- بزرگراه آفریقا، نبش گاندی، پلاک ۲۱، تلفن: ۸۸۶۶۲۰۹۵

۳- مهلت و محل دریافت اسناد مناقصه

سه روز (به استثناء پنج‌شنبه و ایام تعطیل) طی ساعات اداری، پس از انتشار این آگهی و محل مراجعه دفتر امور حقوقی و قراردادها واقع در تهران- شرکت کالای پتروشیمی(سهامی خاص)- به نشانی: تهران- بزرگراه آفریقا، نبش خیابان نهم گاندی، شماره ۲۱، طبقه اول، تلفن: ۸۸۶۶۲۰۹۵ داخلی ۱۰۱۳ و ۱۲۳۵

متقاضیان می‌توانند قبل از مراجعه حضوری با شماره فوق تماس حاصل نمایند

۴- محل و زمان تسلیم پیشنهاد قیمت و تاریخ گشایش آن

زمان تحویل پیشنهاد قیمت ۸۶/۱۰/۳۰ و محل آن، نشانی مندرج در بند سه و زمان گشایش پاکات پیشنهادی حداکثر دو ماه از تاریخ وصول و در محل دفتر مرکزی شرکت مناقصه‌گزار می‌باشد

۵- نوع و میزان تضمین شرکت در مناقصه

میزان سپرده شرکت در مناقصه مقطوعا (به عدد) ۵/۰۰۰/۰۰۰ ریال می‌باشد که می‌بایست بصورت ضمانت‌نامه بانکی و یا واریز وجه نقد به حساب جاری مناقصه‌گزار.

۶- مدارک مورد نیاز جهت دریافت اسناد

۶-۱-ارائه فیش واریز مبلغ ۱۵۰/۰۰۰ ریال به حساب جاری ۳۰۶۰۵۲۵۲۷ بانک تجارت شعبه اکو در وجه شرکت کالای پتروشیمی به عنوان هزینه خرید اسناد. لازم به ذکر است وجه خرید اسناد بعدا تحت هیچ عنوانی مسترد نخواهد شد.

۶-۲-ارائه معرفی‌نامه کتبی نماینده شرکت.

تذکر: هزینه‌های مربوط به چاپ فراخوان حاضر به عهده برنده مناقصه می‌باشد.

ضمناً متقاضیان می‌توانند متن آگهی فوق را در سایت

WWW.SHANA.IR و یا WWW.PETROCHE MICAL-KALA.COM ملاحظه نمایند.

روابط عمومی ۸۳۲۸/م الف

قابل توجه متقاضیان اشتراک نشریه مناقصه
اولین و تنها مرجع مکتوب مناقصات کشور

متقاضیان می‌توانند جهت دریافت منظم و مستمر این نشریه تخصصی، ضمن تکمیل پرسشنامه ارایه شده ذیل، مبلغ حق اشتراک برای هر دوره را به حساب شماره ۰۱۰۳۶۵۳۶۳۹۰۰۰ جاری سیبا بانک ملی شعبه باغ صبا تهران کد ۲۱۳ به نام نشریه مناقصه واریز نموده و رسید مربوطه را از طریق نمابر نشریه ارسال نموده و پس از اطمینان از ارسال منتظر ارسال در اولین فرصت باشند.

	نوع اشتراک	قیمت	انتخاب
۱	(۱۰۰ شماره پیکی یا پیشتاز) با e-mail	۱,۰۰۰,۰۰۰ ریال (پیک موتوری فقط مرکز شهر تهران)	
۲	(۵۰ شماره پیکی یا پیشتاز) با e-mail	۵۰۰,۰۰۰ ریال (پیک موتوری فقط مرکز شهر تهران)	
۳	(۱۰۰ شماره عادی) با e-mail	۴۰۰,۰۰۰ ریال (پست عادی)	
۴	(۲۵ شماره پیکی یا پیشتاز) با e-mail	۲۳۰,۰۰۰ ریال (پیک موتوری فقط مرکز شهر تهران)	
۵	(۵۰ شماره عادی) با e-mail	۲۲۰,۰۰۰ ریال (پست عادی)	
۶	۵۰ شماره فقط e-mail مناقصات	۱۷۰,۰۰۰ ریال(بدون ارسال نشریه)	
توجه : اطلاعات مشترکین بند ۱ و ۲ تا پایان اشتراکشان در نشریه به صورت رایگان درج خواهد شد			
نکته: در صورت عدم دریافت نشریه تا ۲۴ ساعت لطفاً مورد را به امور مشترکین اطلاع دهید			

فرم اشتراک

نام موسسه/شرکت: — شماره فیش واریزی:

مدیر عامل: — نوع اشتراک درخواستی: — تاریخ واریز:

نام و نام خانوادگی و سمت متقاضی: — نمابر:

تلفن: — E-mail:

نشانی (کدپستی یا صندوق پستی):

مختصری از زمینه فعالیت شرکت:

لطفاً پس از تکمیل فرم آنرا به همراه تصویر فیش واریزی
(بخشی که عملیات بانکی انجام شده است)
به شماره نمابر ۷۷۶۴۳۴۹۱ ارسال نمایید.

گروه بندی مناقصات

۱	*متفرقه	۲۱	حفاری، چاه و معدن (پروژه های)	۴۱	فناوری اطلاعات و رایانه (مطالعات، طراحی، نرم افزار، سخت افزار، شبکه)		
۲	آبیاری و زهکشی، خطوط انتقال آب، تصفیه خانه و سدسازی (پروژه های)	۲۲	حمل و نقل، تخلیه و بارگیری و خدمات جنبی (پروژه های)	۴۲	قطعات و تجهیزات صنعتی		
۳	آموزش، پژوهش و تحقیقات و آزمایشگاه (پروژه های)	۲۳	خدمات شهری و شهرداری	۴۳	کشاورزی و فضای سبز (ماشین آلات، سیستمها و پروژه های)		
۴	ابزار آلات صنعتی و یراق و تجهیزات کارگاهی	۲۴	خدمات عمومی اداری و پشتیبانی (نظافت، نگهبانی، ایرانوری، نامه بری و غیره)	۴۴	لاستیک، پلاستیک و پلیمر (تجهیزات و پروژه های)		
۵	ابنیه و ساختمان (پروژه های)	۲۵	خدمات کارگاهی (شکل دهی فلزات، ریخته گری، قالب سازی، تراشکاری، برشکاری	۴۵	لایروبی و سالویج (پروژه های)		
۶	اتوماسیون، مانیتورینگ و مکانیزاسیون (پروژه های)	۲۶	خودرو، وسایط نقلیه و ماشین آلات راهسازی و شهری (خرید یا اجاره)	۴۶	لوازم خانگی و تجهیزات آشپزخانه		
۷	اجاره و ملک	۲۷	دریایی، ساحلی و فراساحلی (تجهیزات و پروژه ها)	۴۷	لوله و اتصالات و شیرآلات		
۸	امور بازرگانی، مالی، حقوقی، بیمه و سرمایه گذاری و سهام	۲۸	دکوراسیون، مبلمان، اداری و بایگانی (پروژه ها و تجهیزات و ماشینها)	۴۸	ماشین آلات صنعتی (طراحی، ساخت، تهیه)		
۹	ایمنی، اعلام و اطفای حریق (پروژه ها و تجهیزات)	۲۹	راه آهن (تجهیزات و پروژه های)	۴۹	مصالح، مواد و تجهیزات ساختمانی و راهسازی		
۱۰	بازرسی و کنترل (پروژه های)	۳۰	راه و جاده (پروژه های)	۵۰	مطالعات، طراحی و مشاوره، خدمات مهندسی از جمله نظارت کارگاهی، زمین ش		
۱۱	برق، الکترونیک، مخابرات و نیروگاهی (پروژه های)	۳۱	سازه های فلزی، سوله و جرثقیل و سیستمهای جابجایی	۵۱	مواد شیمیایی و عایقها		
۱۲	پوشاک، کیف، کفش، منسوجات، الیاف و محصولات مرتبط	۳۲	شناسایی، تعیین صلاحیت و ارزیابی	۵۲	مواد غذایی و دارویی		
۱۳	تاسیسات برقی و مکانیکی (پروژه های)	۳۳	صوتی و تصویری (تجهیزات و پروژه ها)	۵۳	نفت، گاز و پتروشیمی و انرژی (پروژه های)		
۱۴	تجهیزات آزمایشگاهی، ابزاردقیق، پزشکی و اپتیکی	۳۴	ظروف و بسته بندی (تهیه و اجرا)	۵۴	نیروی انسانی (تامین و آموزش)		
۱۵	تجهیزات برق، الکترونیک و مخابرات	۳۵	علائم و تجهیزات ترافیکی	۵۵	هوافضا، هواشناسی و هوانوردی		
۱۶	تعمیر و نگهداری و بازسازی، بهینه سازی و راهبری (خدمات و پروژه های)	۳۶	عملیات فنی (عایقکاری و ایزولاسیون، جوشکاری، پوشش دهی، رنگ آمیزی و ..	۵۶	ورزشی و تفریحی (تجهیزات)		
۱۷	تهویه، سرمایش و گرمایش (پروژه ها و تجهیزات)	۳۷	غذا (تهیه و طبخ)	۵۷	بهداشت و محیط زیست		
۱۸	توزین و باسکول ها (سیستمهای)	۳۸	فاضلاب (پروژه های)	۵۸	دامداری و دامپروری و شیلات و آبزیان		
۱۹	چاپ، نشر و تبلیغات	۳۹	فرآورده های معدنی و نفتی	۵۹	تجهیزات کمپینگ و کانتینر		
۲۰	چوب، کاغذ و لوازم التحریر و محصولات مرتبط	۴۰	فلزات پایه و فرآورده های وابسته (آهن، آلومینیوم، مس، سرب و ...)	۶۰	ومزایده		

ردیف	تاریخ انتشار در روزنامه	روز شمار	مهلت دریافت با ارایه اسناد و محل اجرا	نشانی مناقصه‌گزار	نام مناقصه‌گزار / شماره مناقصه	نوع، کمیت و کیفیت کالا و خدمات: / مبلغ برآورد شده
						۲ گروه کاری: آبیاری و زهکشی، خطوط انتقال آب، تصفیه خانه و سدسازی (پروژه های)
۱	۱۳۸۶/۱۰/۰۲ عصر اقتصاد	۱۲	شنبه۸۶/۱۰/۱۵ _ یکشنبه۸۶/۱۰/۳۰	اهواز، کیلومتر ۱۰ جاده اهواز- بندر امام خمینی، درب ش ۳ فولادسازی، اداره خرید مواد مصرفی، تلفن: ۰۶۱۱-۲۲۷۸۹۰۰	مجری طرح فضای سبز فولاد خوزستان	واگذاری عملیات اجرایی تکمیلی ایستگاه پمپاژ ۶۷ هکتاری / ۴۷۹,۹۴۸,۷۹۷ ریال
۲	۱۳۸۶/۱۰/۰۲ قدس	۱۰	پنج شنبه ۸۶/۱۰/۱۳ _ شنبه ۸۶/۱۰/۱۵	بیرجند، بلوار معلم، معلم ۱۳، پ ۵۰، امور حقوقی و قراردادها،ک پ ۹۷۱۷۸۶۶۶۷۱، تلفن: ۰۵۶۱-۲۲۱۴۰۶۴-۷	شرکت آب و فاضلاب روستایی خراسان جنوبی / نوبت اول	اجرای پروژه های تامین آب آشامیدنی مجتمع های استانست، بهدان و ...
۳	۱۳۸۶/۱۰/۰۳ کیهان	۹	_ ۱۰ روز پس از انتشار آگهی	خرم آباد، بلوار شریعتی، خ گرین، اداره کل منابع طبیعی لرستان، دبیرخانه کمیسیون معاملات، تلفن: ۲۲۰۳۰۹۱-۲	اداره کل منابع طبیعی لرستان	اجرای پروژه های بند گابیونی حوزه های آبخیز نیاز به ۴۰۰ تن توری سیم گابیون گالوانیزه با مفتول نمره ۳ و چشمه به ابعاد ۳X۸ سانتیمتری و عرض رول ۳ متری با وزن هر متر مربع ۲/۱۷ کیلوگرم
۴	۱۳۸۶/۱۰/۰۳ رسالت	۹	۱۰ روز پس از انتشار آگهی _ مدت ۶ ماه	اهواز، کیانپارس، خ ۵ غربی، نبش فرداد، تلفن: ۰۶۱۱-۳۳۸۶۵۱۲	شرکت آب و فاضلاب اهواز / م/۶/۴۰۴	آب بندی و ترمیم حوضچه های شیرآلات در سطح شهر اهواز / ۱۸۹,۹۴۶,۴۰۰ ریال
۵	۱۳۸۶/۱۰/۰۲ خراسان	۸	_ ۱۰ روز پس از انتشار آگهی شومت، مدت ۳ ماه	بیرجند، بلوار شهیدای عبادی، شرکت آب و فاضلاب خراسان جنوبی، تلفن:۰۵۶۱-۲۲۲۶۳۰۰-۲۲۳۵۰۸۴	شرکت آب و فاضلاب استان خراسان جنوبی	واگذاری پروژه اصلاح و توسعه شبکه توزیع آب شهر شوسف / ۳۵۲,۷۶۰,۸۵۸ ریال
۶	۱۳۸۶/۱۰/۰۳ جام جم	۷	نوشنبه ۸۶/۱۰/۱۰ _ شنبه ۸۶/۱۰/۲۲	قزوین، م ولیعصر، ابتدای بلوار آیت اله خامنه ای، ک گلستان ۵، پ ۴، تلفن: ۰۲۸۱-۳۳۴۹۰۵۱-۴	شرکت آب و فاضلاب استان قزوین / نوبت دوم	اجرای عملیات احداث سازه، تاسیسات و تجهیزات الکترومکانیکال ایستگاه پمپاژ آب مخازن میتو در RW۳ شهر قزوین / ۹,۵۰۴,۰۴۴,۰۴۴ ریال
۷	۱۳۸۶/۱۰/۰۳ ایران	۷	نوشنبه ۸۶/۱۰/۱۰ _ چهارشنبه ۸۶/۱۰/۱۹	تهران، خ دکتر فاطمی، روبروی هتل لاله، برج نگین، پ ۲۳۱، دفتر معاونت بازرگانی، تلفن: ۰۲۱-۸۸۹۷۷۲۶۱-۷	شرکت سنگ آهن گل گهر / ۸۶/۱۸	احداث مخازن آب ۵,۰۰۰، ۱۰,۰۰۰ و ۲۰,۰۰۰ مترمکعبی و اجرای حدود ۴۲ کیلومتر خطوط انتقال آب از دشت قطار بنه و چاه A۱۵
۸	۱۳۸۶/۱۰/۰۳ ایران	۶	۷ روز پس از انتشار آگهی _ سه شنبه ۸۶/۱۰/۲۵ مدت ۱۲ ماه	ارومیه، انتهای خ ارتش، فلکه مخابرات، ستاد شرکت، دفتر قراردادها و خدمات طرح ها	شرکت آب و فاضلاب استان آذربایجان غربی / نوبت اول	حفر ۱۲ حلقه چاه عمیق در شهرستانهای استان آذربایجان غربی / ۳۴۵,۰۷۵,۶۵۲۴ ریال
۹	۱۳۸۶/۱۰/۰۳ ایران	۶	_ یکشنبه ۸۶/۱۰/۹	بندرعباس، بلوار ناصر، جنب بیمارستان شریعتی	شرکت آب و فاضلاب استان هرمزگان	عملیات اجرایی نصب و تکمیل انشعابات خانگی به صورت پراکنده در سطح شهر بندرعباس- واحد ۹ / ۵۰۵,۰۰۰,۰۰۰ ریال
۱۰	۱۳۸۶/۱۰/۰۲ خراسان	۳	چهارشنبه۸۶/۱۰/۵ _	بیرجند، بلوار پاسداران، پاسداران ۳۰، تلفن: ۴۴۴۵۵۹۰	شرکت آب منطقه ای خراسان جنوبی	واگذاری پروژه احداث تغذیه مصنوعی دره باز سرایان / ۴۰۰۰ میلیون ریال
						۳ گروه کاری: آموزش، پژوهش و تحقیقات و آزمایشگاه (پروژه های)
۱	۱۳۸۶/۱۰/۰۱ اطلاعات	۱۰	پنجشنبه۸۶/۱۰/۱۳ _	رشت، فلکه یخسازی، جنب پارک دانشجو، روبروی دانشکده پرستاری و مامائی	سازمان بازیافت و تبدیل مواد شهرداری رشت / نوبت اول	واگذاری آموزش طرح تفکیک از مبدا محدوده گلسار به بخش خصوصی
						۵ گروه کاری: ابنیه و ساختمان (پروژه های)
۱	۱۳۸۶/۱۰/۰۳ خراسان	۱۹	_ شنبه۸۶/۱۰/۲۲	مشهد، خ عامل، ابتدای بلوار شهید کریمی، س شهرداری منطقه ۲، واحد کارپردازی، تلفن: ۷۲۸۸۰۸۱-۵	شهرداری منطقه دو مشهد / ۱۲۷	احداث سرویس های بهداشتی عمومی پارک خطی بلوار توس و پارک رسالت / ۶۵۷,۴۶۴,۶۴۰ ریال
۲	۱۳۸۶/۱۰/۰۲ عصر اقتصاد	۱۶	چهارشنبه۸۶/۱۰/۱۹ _ شنبه۸۶/۱۰/۲۲	اصفهان، م بزرگمهر، اول خ بزرگمهر، نبش ک معراج، پ ۱۹، دبیرخانه	سازمان میادین میوه و تره بار و ساماندهی مشاغل شهری شهرداری اصفهان / نوبت اول	اجرای عملیات احداث واحدهای کارگاهی، فروشگاهی و دفاتر کار / ۱۲,۰۰۰,۰۰۰,۰۰۰ ریال
۳	۱۳۸۶/۱۰/۰۴ مناقصه	۱۶	چهارشنبه ۸۶/۱۰/۱۹ _ چهارشنبه ۸۶/۱۱/۳	تهران، م ونک، خ برزیل، توانیر، ساختمان شهید عباسپور، بلوک ۱، ط ۳، واحد ۱۰۹	شرکت برق منطقه‌ای اصفهان / ۸۶/۱۳-۳/۱۱	اجرای عملیات بازسازی ساختمان اداری (مهمانسرای شهید عباسپور)
۴	۱۳۸۶/۱۰/۰۲ خراسان	۱۵	_ سه شنبه۸۶/۱۰/۱۲	مشهد، خ شهید هاشمی نژاد، شهرداری منطقه ۳، واحد کارپردازی	شهرداری منطقه ۳ مشهد / نوبت اول	واگذاری اجرای مخزن بتنی یک صد مترمکعبی و تجهیز ایستگاه پمپاژ پارک شهید یوسف زاده / ۲۲۱,۵۲۱,۲۷۹ ریال
۵	۱۳۸۶/۱۰/۰۲ جمهوری اسلامی	۱۵	۱۷ روز پس از انتشار آگهی _	نسیم شهر، شهرداری نسیم شهر، واحد مالی، تلفن: ۴۳۵۵۵۶۱-۰۲۲۹	شهرداری نسیم شهر / نوبت اول	اجرای پروژه تکمیل کانال سیاب / ۱,۰۰۰,۰۰۰,۰۰۰ ریال
۶	۱۳۸۶/۱۰/۰۳ عصر اقتصاد	۱۳	_ سه شنبه ۸۶/۱/۲۸ مدت ۲۴ ماه	ارومیه، خ برق، ۱۶ متری سعید خیرآباد، پ ۲۱، مهندسین مشاور دیدگاه ارومیه، تلفن: ۳۴۵۴۲۵۴	سازمان مسکن و شهرسازی استان آذربایجان غربی	واگذاری پروژه مجتمع فرهنگی کانون پرورش فکری کودکان و نوجوانان ارومیه / ۱۵,۷۰۰ میلیون ریال
۷	۱۳۸۶/۱۰/۰۲ کیهان	۱۲	۱۴ روز پس از انتشار آگهی _	رشت، م فرهنگ، خ پرستار، حوزه معاونت پشتیبانی، تلفن: ۳۲۲۶۰۶۷-۰۱۳۱	دانشگاه علوم پزشکی استان گیلان / نوبت اول	احداث بیمارستان ۳۲ تختخوابی شهرستان سیاهکل / ۱۶,۴۳۹,۶۵۵,۲۶۰ ریال
۸	۱۳۸۶/۱۰/۰۳ کیهان	۱۲	شنبه ۸۶/۱۰/۱۵ _ مدت ۱۸ ماه	تهران، خ ولیعصر، بالاتر از م ونک، بلوار اسفندیار، پ ۲۲، ط ۲، تلفن: ۸۸۶۵۰۱۰۰ داخلی ۲۲۰۱	شرکت نفت مناطق مرکزی ایران / ۸۶/۲۳۸/ن م م	واگذاری امور مربوط به احداث استخر سرپوشیده در مجتمع ورزشی شهرک نفت سرخس / ۱۳,۰۰۰,۰۰۰,۰۰۰ ریال
۹	۱۳۸۶/۱۰/۰۲ فرهنگ آفتی	۱۲	_ ۸۶/۱۰/۱۵	قرچک، شهرداری قرچک، امور مالی، تلفن: ۰۲۹۲-۲۱۲۲۴۴۱-۳	شهرداری قرچک / نوبت دوم	انجام مناسبت سازی پیاده روسازی معابر سطح شهر تا سقف / ۱۰۰۰,۰۰۰,۰۰۰ ریال
۱۰	۱۳۸۶/۱۰/۰۲ خراسان	۱۲	_ شنبه۸۶/۱۰/۱۵	مشهد، بلوار آزادی نبش آزادی ۲۱، س معاونت خدمات شهری، ط ۲	شهرداری مشهد	اجرای حصار پوشاننده جهت جلوگیری از بد نمایی و زشتی چهره محلهایی از معابر سطح شهر که در دست عمران، حفاری، اجرای تاسیسات و ... است
۱۱	۱۳۸۶/۱۰/۰۲ جمهوری اسلامی	۱۰	پنج شنبه ۸۶/۱۰/۱۳ _	گرگان، کمربندی شهرک مولوی (۳۲۰ دستگاه)، فرعی اول، سمت راست، امور قراردادها، تلفن: ۳۳۵۷۹۹۵-۳۳۵۷۸۵۵ و نمابر:	اداره کل نوسازی مدارس استان گلستان / نوبت اول	احداث مدرسه ۵ کلاسه ایمان تیلان، مدرسه ۵ کلاسه شهید مصطفی لو کلوکند و ...
۱۲	۱۳۸۶/۱۰/۰۳ اصفهان امروز	۱۰	_ پنج شنبه۸۶/۱۰/۱۲	شاهین شهر، شهرک گلدیس، بلوار یادگار امام	سازمان آتش نشانی و خدمات ایمنی شهرداری شاهین شهر / نوبت اول	عملیات ساخت استخر در ایستگاه شماره یک خود واقع در شاهین شهر / ۸۰۰,۰۰۰,۰۰۰ ریال
۱۳	۱۳۸۶/۱۰/۰۴ مناقصه	۱۰	۱۰ روز پس از انتشار آگهی _ جزوه خارک، مدت ۹۰ روز	تهران، میدان آرژانتین، اول خ بیهقی، روبروی فروشگاه شهروند، ش۱۷، ط دوم، مدیریت امور بازرگانی، اداره خرید و خدمات کالا	شرکت پایانه های صادرات مواد نفتی / م ع پ/۰۹۱/۸۶	واگذاری پروژه کانال کنی و خاکبرداری و ساخت حوضچه های مخابراتی شهرک مسکونی پیمانکاران حد فاصل باشگاه ملوانان تا شهرک پیمانکاران در جزیره خارگ / ۱,۲۰۰,۰۰۰,۰۰۰ ریال
۱۴	۱۳۸۶/۱۰/۰۳ جمهوری اسلامی	۹	۱۰ روز پس از انتشار آگهی _	داراب، دانشگاه آزاد اسلامی واحد داراب، دفتر فنی دانشگاه، تلفن: ۴-۰۷۳۲۶۲۳۳۹۹۱	دانشگاه آزاد اسلامی واحد داراب	اجرای پروژه سردر ورودی، طرح شماره A۴۱۰ به صورت تمام کار با مصالح
۱۵	۱۳۸۶/۱۰/۰۳ ایران	۹	_ ۱۰ روز پس از انتشار آگهی مدت ۷ ماه	بوشهر، خ عاشوری، نبش خ یادگار امام، سازمان میراث فرهنگی، صنایع دستی و گردشگری استان بوشهر، دفتر فنی، تلفن:	سازمان میراث فرهنگی، صنایع دستی و گردشگری / استان بوشهر	مرمت قلعه تصوری (بندر تاریخی سیراف) / ۴۵۰۰ میلیون ریال
۱۶	۱۳۸۶/۱۰/۰۳ جمهوری اسلامی	۹	۱۰ روز پس از انتشار آگهی _	قزوین، ابتدای خ طالقانی، جنب خ حکم آباد، شرکت توزیع نیروی برق استان قزوین، ط ۲، امور تدارکات	شرکت توزیع نیروی برق استان قزوین / ۸۶/۳۸۰	عملیات احداث ۱۳ دستگاه ساختمان پست زمینی ۲۰ کیلوولت در منطقه پونک قزوین
۱۷	۱۳۸۶/۱۰/۰۳ کیهان	۹	_ ۱۰ روز پس از انتشار آگهی امور پیمان‌ها	قم، خ ۱۹ دی، نرسیده به میدان جهاد، س حوزه معاونت فنی و عمرانی	شهرداری قم / نوبت اول	احداث ساختمان آتش نشانی شهید شیرازی، جدول گذاری مسیر برگشت خیابان ۶۰ متری تره بار و ...
۱۸	۱۳۸۶/۱۰/۰۲ کیهان	۸	_ ۱۰ روز پس از انتشار آگهی	سمنان، م کوثر، بلوار شهید چمران، خ شهید قاسم پور، جنب فروشگاه اتکا	اداره کل نوسازی، توسعه و تجهیز مدارس استان سمنان	احداث آموزشگاه کارودانش سمنان، آموزشگاه ۱۲ کلاسه امام خمینی بسطام و ...
۱۹	۱۳۸۶/۱۰/۰۲ اطلاعات	۸	دوشنبه۸۶/۱۰/۱۰ _ چهارشنبه ۸۶/۱۰/۱۹	تهران، خ کریم خان زند، خ استاد نجات الهی شمالی، نبش خ ۴، پ ۳۲۱، امور اداری	سازمان مسکن و شهرسازی استان تهران / ۶۹۱,۶۲۴,۵۲۹ ریال	احداث سرویس های بهداشتی و سکوی اقامتی گردشگری اسلامشهر
۲۰	۱۳۸۶/۱۰/۰۱ اطلاعات	۷	_ ۱۰ روز پس از انتشار آگهی	قزوین، انتهای بلوار شهید مدرس، ک ۶۱، جنب زمین ورزشی شقایق	اداره کل نوسازی و تجهیز مدارس استان قزوین	واگذاری نمای بیرون سالن آمفی تئاتر مرکز تربیت معلم شهید رجایی قزوین
۲۱	۱۳۸۶/۱۰/۰۱ اطلاعات	۷	دوشنبه۸۶/۱۰/۱۰ _ چهارشنبه ۸۶/۱۰/۱۹	تهران، خ کریم خان زند، خ استاد نجات الهی شمالی، نبش خ ۴، پ ۳۲۱، امور اداری	سازمان مسکن و شهرسازی استان تهران / ۶۹۱,۶۲۴,۵۲۹ ریال	احداث زیرساختهای گردشگری و تفرج گاه رباط کریم
۲۲	۱۳۸۶/۱۰/۰۱ اطلاعات	۷	دوشنبه۸۶/۱۰/۱۰ _ چهارشنبه ۸۶/۱۰/۱۹	تهران، خ کریم خان زند، خ استاد نجات الهی شمالی، نبش خ ۴، پ ۳۲۱، امور اداری	سازمان مسکن و شهرسازی استان تهران / ۶۹۳,۴۱۳,۰۸۹ ریال	احداث زیرساختهای گردشگری و تفرج گاه فیروزکوه
۲۳	۱۳۸۶/۱۰/۰۱ اطلاعات	۷	دوشنبه۸۶/۱۰/۱۰ _ چهارشنبه ۸۶/۱۰/۱۹	تهران، خ کریم خان زند، خ استاد نجات الهی شمالی، نبش خ ۴، پ ۳۲۱، امور اداری	سازمان مسکن و شهرسازی استان تهران / ۶۹۱,۶۲۴,۵۲۹ ریال	احداث زیرساختهای گردشگری و تفرج گاه شهریار
۲۴	۱۳۸۶/۱۰/۰۱ اطلاعات	۷	دوشنبه۸۶/۱۰/۱۰ _ چهارشنبه ۸۶/۱۰/۱۹	تهران، خ کریم خان زند، خ استاد نجات الهی شمالی، نبش خ ۴، پ ۳۲۱، امور اداری	سازمان مسکن و شهرسازی استان تهران / ۶۹۳,۴۱۳,۰۸۶ ریال	احداث زیرساختهای گردشگری و تفرج گاه کرج
۲۵	۱۳۸۶/۱۰/۰۱ اطلاعات	۷	دوشنبه۸۶/۱۰/۱۰ _ چهارشنبه ۸۶/۱۰/۱۹	تهران، خ کریم خان زند، خ استاد نجات الهی شمالی، نبش خ ۴، پ ۳۲۱، امور اداری	سازمان مسکن و شهرسازی استان تهران / ۶۹۱,۶۲۴,۵۲۹ ریال	احداث زیرساختهای گردشگری و تفرج گاه فیروزکوه
۲۶	۱۳۸۶/۱۰/۰۳ جمهوری اسلامی	۶	۷ روز پس از انتشار آگهی _ یکشنبه ۸۶/۱۰/۳۰	قم، م امام خمینی، ابتدای بلوار شهید بهشتی، سازمان جهاد کشاورزی استان قم، تلفن: ۰۲۵۱-۶۶۲۵۰۸۲ و ۰۲۱-۸۸۷۴۶۲۱۰	سازمان جهاد کشاورزی استان قم	انجام عملیات خاکبرداری، زهکشی، پی سازی، اسکلت فلزی بصورت پیچ و مهره ای و اجرای سقف کامپوزیت ساختمان اداری خود / ۲۵ میلیارد ریال
۲۷	۱۳۸۶/۱۰/۰۳ کیهان	۶	۷ روز پس از انتشار آگهی _ ۱۷ روز پس از انتشار آگهی مدت ۴ ماه	قم، خ ۱۹ دی، نرسیده به میدان جهاد، س حوزه معاونت فنی و عمرانی، امور پیمان‌ها	شهرداری قم / نوبت اول	تکمیل دیوار ساحلی (دیوار بتن مسلح) / ۱,۰۰۱,۰۳۹,۴۴۰ ریال
۲۸	۱۳۸۶/۱۰/۰۳ همشهری	۶	۷ روز پس از انتشار آگهی _	تهران، م رسالت، انتهای خ نیروی دریایی، پادگان کوهک، مدیریت مالی، دایره پیمان	فرماندهی مهندسی دفاعی و پدافند غیرعامل نداجا / ۸۶/۱۱	اجرای پروژه چهار دستگاه ساختمان بتنی در خرمشهر- آبادان / ۹,۴۰۰,۰۰۰,۰۰۰ ریال
۲۹	۱۳۸۶/۱۰/۰۲ جمهوری اسلامی	۵	۷ روز پس از انتشار آگهی _	تهران، بزرگراه شهید همت غرب، بین شیخ فضل الله نوری و شهید چمران، دفتر فنی نظارت بر طرحهای عمرانی دانشگاه علوم پزشکی ایران	شبکه بهداشت و درمان شهریار	احداث ۱۰ واحد مسکونی خانه پزشکان شهریار
۳۰	۱۳۸۶/۱۰/۰۳ خراسان	۳	پنج شنبه۸۶/۱۰/۶ _ پنج شنبه۸۶/۱۰/۱۳	مشهد، بلوار وکیل آباد، دانشجوی ۵، پ ۸۴/۲، تلفن: ۶۰۶۲۲۰۰، ۶۰۴۲۵۲۸	دانشگاه فردوسی مشهد / نوبت دوم	واگذاری احداث دانشکده تربت حیدریه
۳۱	۱۳۸۶/۱۰/۰۲ ایران	۳	۴ روز پس از انتشار آگهی _ ۱۰ روز پس از انتشار آگهی مدت ۸ ماه	تهران، خ شریعتی، خ آذرشهر، کوی یکان غربی، پ ۲۱، تلفن: ۲۲۸۸۷۸۵۱	شرکت توسعه و نگهداری اماکن ورزشی	تکمیل سالن ورزشی جانبازان سنندج / ۶,۵۰۰,۰۰۰,۰۰۰ ریال
						۷ گروه کاری: اجاره و ملک
۱	۱۳۸۶/۱۰/۰۲ اطلاعات	۸	۱۰ روز پس از انتشار آگهی _	ارومیه، کیلومتر ۱۰ جاده ارومیه- مهاباد، طرح توسعه شرکت شیر پاستوریزه پگاه آذربایجان غربی، واحد قراردادها، تلفن:	شرکت شیر پاستوریزه پگاه آذربایجان غربی	واگذاری سالن کنفرانس خود
						۹ گروه کاری: ایمنی، اعلام و اطفای حریق (پروژه ها و تجهیزات)
۱	۱۳۸۶/۱۰/۰۲ رسالت	۸	_	تهران، شرکت ملی گاز ایران، سایت WWW.NIGC.IR	شرکت ملی گاز ایران / نوبت اول	شناسایی پیمانکار خدمات ایمنی و آتش نشانی انبارهای مرکزی شهید طاهری
						۱۰ گروه کاری: بازرسی و کنترل (پروژه های)
۱	۱۳۸۶/۱۰/۰۳ کیهان	۹	۱۰ روز پس از انتشار آگهی _	علی آباد کتول، خ کمربندی، مجتمع دانشگاهی دانشگاه آزاد اسلامی، واحد عمرانی، تلفن: ۰۱۷۳-۶۲۲۱۹۰۶	دانشگاه آزاد اسلامی واحد علی آباد کتول	اقدام جهت آزمایشهای بتن و جوش ساختمان مسجد و آزمایشگاه خود
						۱۱ گروه کاری: برق، الکترونیک، مخابرات و نیروگاهی (پروژه های)
۱	۱۳۸۶/۱۰/۰۲ کیهان	۱۹	شنبه ۸۶/۱۰/۲۲ _	زنجان، جاده گاوازنگ، بالاتر از مجتمع ادارات، ط ۲ اتاق ۲۱۸، دفتر امور بازرگانی، تلفن: ۰۲۴۱-۴۲۱۴۶۲۱	شرکت برق منطقه‌ای زنجان / ۸۶/۴۳	ارائه طرح شبکه مخابرات بی سیم برای اخذ مجوز فرکانسی و مجوز خرید بی سیم های جدید و نیز مجوز بهره برداری در حوزه عملیاتی خود شامل استان های زنجان و قزوین
۲	۱۳۸۶/۱۰/۰۲ آرمان	۱۶	چهارشنبه ۸۶/۱۰/۱۹ _ یکشنبه ۸۶/۱۰/۳۰	تهران، خ طالقانی، روبروی بیمارستان ۵۰۲ ارتش، ط همکف	اداره کل مخابرات شهرستان‌های استان تهران / ۲۰۷۰ (ش ت/۸۶)	واگذاری نگهداری و پشتیبانی فنی مراکز کم ظرفیت اداره دماوند (محور شماره ۵) به صورت ترنکی
۳	۱۳۸۶/۱۰/۰۲ فرهنگ آفتی	۱۶	چهارشنبه ۸۶/۱۰/۱۹ _ یکشنبه ۸۶/۱۰/۳۰	تهران، خ طالقانی، روبروی بیمارستان ۵۰۲ ارتش، ط همکف	اداره کل مخابرات شهرستان‌های استان تهران / ۲۱۲۴ (ش ت/۸۶)	نگهداری و پشتیبانی فنی مراکز کم ظرفیت اداره مخابرات شهریار (محور شماره ۲۰) ترنکی با تامین ملزومات
۴	۱۳۸۶/۱۰/۰۲ کیهان	۱۶	چهارشنبه ۸۶/۱۰/۱۹ _ یکشنبه ۸۶/۱۰/۳۰	تهران، خ طالقانی، روبروی بیمارستان ۵۰۲ ارتش، ط همکف	اداره کل مخابرات شهرستان‌های استان تهران / ۲۰۵۶ (ش ت/۸۶)	نگهداری و پشتیبانی فنی مراکز کم ظرفیت اداره مخابرات نظرآباد
۵	۱۳۸۶/۱۰/۰۲ اطلاعات	۱۶	چهارشنبه ۸۶/۱۰/۱۹ _ یکشنبه ۸۶/۱۰/۳۰	تهران، بلوار آیت‌ا... کاشانی، بعد از جنت‌آباد، ضلع شمالی م پارک کودک، س شهید گلنتری، ط اول، اتاق ۱۰، دبیرخانه	اداره کل مخابرات منطقه ۴ تهران / ۸۶/۴ م/۲۹	عملیات کانالسازی، کول گذاری و کابلکشی، مفصلبندی در مخدوده مراکز مخابرات شهید کاظمیان، شهید یزدانپناه، و پیام نور تابعه به صورت ترنکی
۶	۱۳۸۶/۱۰/۰۲ کیهان	۱۶	چهارشنبه ۸۶/۱۰/۱۹ _ یکشنبه ۸۶/۱۰/۳۰	تهران، بلوار آیت‌ا... کاشانی، بعد از جنت‌آباد، ضلع شمالی م پارک کودک، س شهید گلنتری، ط اول، اتاق ۱۰، دبیرخانه	اداره کل مخابرات منطقه ۴ تهران / ۸۶/۴ م/۳۰	عملیات کانالسازی، کول گذاری، احداث حوضچه و کابلکشی و مفصلبندی
۷	۱۳۸۶/۱۰/۰۲ قدس	۱۴	دوشنبه ۸۶/۱۰/۱۷ _	مشهد، بلوار آزادی، نبش آزادی ۲۱، ط اول، واحد امور قراردادها، تلفن: ۶۰۴۶۴۷۱-۶۰۷۴۷۰۱	سازمان بازیافت و تبدیل مواد شهرداری مشهد	توسعه و اصلاح شبکه هوایی و پست فشار متوسط داخلی برای تامین برق مصرفی کارخانه های جدید کود گرانوله و کاغذ سازمان
۸	۱۳۸۶/۱۰/۰۳ ایران	۱۴	_ ۱۵ روز پس از انتشار آگهی	کیش، بلوار خاتم‌الانبیا، ک پ ۷۹۴۱۵/۱۱۸۱ تلفن: ۰۷۶۴-۴۴۳۲۹۲۱ و ۴۴۳۱۹۷۰-۰۷۶۴	شرکت عمران و خدمات شهری کیش / ۸۶/۴۰/

نوع، کمیت و کیفیت کالا و خدمات:	مبلغ برآورد شده	نام مناقصه‌گزار	شماره مناقصه	نشانی مناقصه‌گزار	مهلت دریافت یا ارایه اسناد و محل اجرا	روز شمار	تاریخ انتشار در روزنامه	ردیف
خرید دو دستگاه فالت رکودر و دو دستگاه ایونت رکوردر		شرکت برق منطقه ای هرمزگان	۸۶-۳۴	بندرعباس، بلوار امام خمینی، جنب ناحیه انتظامی، امور تدارکات و قراردادها، تلفن: ۸۸۶۷۷۱۷۴-۰۲۱	سه شنبه ۸۶/۱۰/۱۱ _ مدت ۲ ماه	۸	۱۳۸۶/۱۰/۰۳ ایران	۸
خرید کالیبراتورهای فشار و دمای مورد نیاز خود		شرکت مدیریت تولید برق اصفهان	۸۶-۲۴	اصفهان، ابتدای اتوبان ذوب‌آهن، انتهای بلوار شفق، تلفن:۶۴-۷۸۸۲۸۵۰-۰۳۱۱ داخلی ۵۳۹۷-۵۲۳۲	۱۰ روز پس از انتشار آگهی _	۸	۱۳۸۶/۱۰/۰۲ آرمان	۹
خرید اتوکلاو سیمان دیجیتال، حوضچه عمل آوری جوش نمونه بتن و ...		دانشگاه آزاد اسلامی واحد اسلامشهر		اسلامشهر، میدان نماز، خ. شهید صیاد شیرازی، دانشگاه آزاد اسلامی واحد اسلامشهر، دفتر حقوقی، تلفن: ۷-۲۳۵۸۱۰۵-۰۲۲۸	۷ روز پس از انتشار آگهی _	۵	۱۳۸۶/۱۰/۰۲ آفرینش	۱۰
خرید یک دستگاه راکتور پلیمریزاسیون اتوکلاو و فاز گازی، مورد نیاز پتروشیمی بندر امام		گالای پتروشیمی	PBD-۶۲۸۴۹/B۵۰۰	تهران، بزرگراه آفریقا، نبش خ نهم گاندی، پ ۲۱، تلفن: ۸۸۶۶۲۰۹۵	۳ روز پس از انتشار آگهی _ یکشنبه ۸۶/۱۰/۲۳	۱	۱۳۸۶/۱۰/۰۲ اطلاعات	۱۱
خرید یک دستگاه VAPOUR LIQUID EQUIBLIRIUM		گالای پتروشیمی	PBD-۶۲۸۴۲/B۵۰۰	تهران، بزرگراه آفریقا، نبش خ نهم گاندی، پ ۲۱، تلفن: ۸۸۶۶۲۰۹۵	۳ روز پس از انتشار آگهی _ شنبه ۸۶/۱۰/۲۲	۱	۱۳۸۶/۱۰/۰۲ اطلاعات	۱۲

۱۵ گروه کاری: تجهیزات برق، الکترونیک و مخابرات

نوع، کمیت و کیفیت کالا و خدمات:	مبلغ برآورد شده	نام مناقصه‌گزار	شماره مناقصه	نشانی مناقصه‌گزار	مهلت دریافت یا ارایه اسناد و محل اجرا	روز شمار	تاریخ انتشار در روزنامه	ردیف
خرید ۴۵ دستگاه تلفن همگانی GSM		شرکت مخابرات استان کرمان	۸۶-۳۵/۱۴۱	کرمان، خ پاسداران، ط همکف، واحد قراردادهای شرکت، تلفن: ۲۰۸۲۲۸-۲۰۸۲۲۴	دوشنبه ۸۶/۱۰/۱۷ _ دوشنبه ۸۶/۱۰/۲۴	۱۴	۱۳۸۶/۱۰/۰۳ جمهوری اسلامی	۱
خرید ۵۱۰۰ متر انواع کابل Nyy مفتولی		شرکت آب و فاضلاب استان سیستان و بلوچستان	۸۶/۲۴	زاهدان، خ خیام، شرکت آب و فاضلاب استان سیستان و بلوچستان، اداره بازرگانی، تلفن: ۲۴۱۱۰۹۰-۰۵۴۱	پنج شنبه ۸۶/۱۰/۱۳ _ سه شنبه ۸۶/۱۰/۲۵ مدت ۶ ماه	۱۰	۱۳۸۶/۱۰/۰۳ رسالت	۲
خرید، طراحی و ساخت ۹۰ ست double seal بهمراه ۶۰ ست قطعات یدکی دو ساله و ۳ ست کتابچه راهنما و دستورالعمل راه اندازی و تعمیرات		شرکت پالایش نفت تهران	نوبت اول	تهران، ابتدای ج قدیم قم، شرکت پالایش نفت تهران، دفتر تدارکات و امور کالا	۱۰ روز پس از انتشار آگهی _	۹	۱۳۸۶/۱۰/۰۳ کیهان	۳
خرید ۱۶ دستگاه دیزنگتور ۲۰ کیلوولت SF۶ مورد نیاز خود		شرکت توزیع نیروی برق استان قزوین	۸۶/۴۱۵	قزوین، ابتدای خ طالقانی، جنب خ حکم آباد، شرکت توزیع نیروی برق استان قزوین، ط ۲، امور تدارکات	۱۰ روز پس از انتشار آگهی _	۹	۱۳۸۶/۱۰/۰۳ جام جم	۴
خرید هشت دستگاه UPS (منبع تغذیه پیوست ۶KVA) با تجهیزات جانبی مربوطه		شرکت منطقه ۲ عملیات انتقال گاز	۲۱۷۹۲۸	اصفهان، کیلومتر ۱۷ جاده اصفهان- نجف آباد، واحد خدمات پیمانها، تلفن: ۶۲۸۱۴۱۳-۰۳۱۱	۱۰ روز پس از انتشار آگهی _	۹	۱۳۸۶/۱۰/۰۳ اصفهان امروز	۵
خرید ۵۲۰۰ کیلوگرم سیم لاکی با نمرات مختلف		شرکت برق منطقه ای مازندران		تهران، م ونک، خ شهید خدامی، پ ۳۷، ک پ ۱۹۹۴۷۵۳۴۸۶	سه شنبه ۸۶/۱۰/۱۱ _ شنبه ۸۶/۱۰/۱۵	۸	۱۳۸۶/۱۰/۰۲ اطلاعات	۶
خرید فیبرنوری و تجهیزات مخابراتی		شرکت ملی مناطق نفتخیز جنوب	نوبت دوم	اهواز، کوی فدائیان اسلام، بیمارستان سابق شرکت نفت، ساختمان ۱۰۲، اداره بررسی منابع و خریدهای داخلی کالا، واحد برق، اتاق ۳۳،	۱۰ روز پس از انتشار آگهی _	۸	۱۳۸۶/۱۰/۰۲ عصر اقتصاد	۷
خرید ۳۰۰ اصله پایه فلزی لوله ای ۱۱ متری مورد نیاز خود		شرکت توزیع نیروی برق استان سمنان	۸۶/۲۹	سمنان، کوی فلسطین، بلوار شهید مدنی، نبش خ امیرکبیر، تلفاکس: ۳۳۴۵۰۰۶-۰۲۳۱	۷ روز پس از انتشار آگهی _	۶	۱۳۸۶/۱۰/۰۳ کیهان	۸
خرید ۴ دستگاه برج روشنایی ۱۸ متری و ۶ دستگاه برج روشنایی ۱۲ متری		شرکت نفت و گاز پارس	WED-۶۰۰۰۹	تهران، خ دکتر فاطمی، نبش پروین اعتصامی، پ ۱۳۳، شرکت نفت و گاز پارس، دفتر مدیریت تدارکات	۷ روز پس از انتشار آگهی _	۶	۱۳۸۶/۱۰/۰۳ عصر اقتصاد	۹
خرید ۳۵۰۰۰ متر انواع کابل فشار ضعیف و فشار متوسط مورد نیاز خود		شرکت توزیع نیروی برق استان سمنان	۸۶/۲۸	سمنان، کوی فلسطین، بلوار شهید مدنی، نبش خ امیرکبیر، تلفاکس: ۳۳۴۵۰۰۶-۰۲۳۱	۷ روز پس از انتشار آگهی _	۵	۱۳۸۶/۱۰/۰۲ کیهان	۱۰
خرید CIRCUIT BREAKER سازنده اصلی WESTING HOUSE مورد نیاز پتروشیمی رازی		گالای پتروشیمی		تهران، بزرگراه آفریقا، نبش خ نهم گاندی، پ ۲۱، ط ۱، تلفن: ۸۸۶۶۲۰۹۵ داخلی ۱۰۱۳ و ۱۲۳۵	۳ روز پس از انتشار آگهی _ دوشنبه ۸۶/۱۰/۲۴	۳	۱۳۸۶/۱۰/۰۴ مناقصه	۱۱
خرید مقاذیری کابل XLPE		شرکت فولاد خوزستان	۵۲۴۴۰۱۸۷	اهواز، کیلومتر ۱۰ جاده اهواز- بندر امام خمینی، شرکت فولاد خوزستان، تلفن: ۹۳۴۳۳۵-۰۶۱۱ و ۹۳۴۲۱۹-۰۶۱۱	چهارشنبه ۸۶/۱۰/۵ _ شنبه ۸۶/۱۰/۲۲	۲	۱۳۸۶/۱۰/۰۴ مناقصه	۱۲

گروه کاری: تجهیزات صنعتی، ماشین آلات صنعتی و قطعات

نوع، کمیت و کیفیت کالا و خدمات:	مبلغ برآورد شده	نام مناقصه‌گزار	شماره مناقصه	نشانی مناقصه‌گزار	مهلت دریافت یا ارایه اسناد و محل اجرا	روز شمار	تاریخ انتشار در روزنامه	ردیف
خرید ۹ S/P FOR GENERAL ELECTRIC GAS TURBINE FRAME مورد نیاز پتروشیمی مبین		گالای پتروشیمی		تهران، بزرگراه آفریقا، نبش خ نهم گاندی، پ ۲۱، ط ۱، تلفن: ۸۸۶۶۲۰۹۵ داخلی ۱۰۱۳ و ۱۲۳۵	۳ روز پس از انتشار آگهی _ یکشنبه ۸۶/۱۰/۳۰	۳	۱۳۸۶/۱۰/۰۴ مناقصه	۱

۱۶ گروه کاری: تعمیر و نگهداری و بازسازی، بهینه سازی و راهبری (خدمات و پروژه های)

نوع، کمیت و کیفیت کالا و خدمات:	مبلغ برآورد شده	نام مناقصه‌گزار	شماره مناقصه	نشانی مناقصه‌گزار	مهلت دریافت یا ارایه اسناد و محل اجرا	روز شمار	تاریخ انتشار در روزنامه	ردیف
انجام خدمات امداد، نگهداری، بهره برداری و تعمیرات تاسیسات گازرسانی در سطح ناحیه شرق اصفهان و روستاهای تابعه و...		شرکت گاز استان اصفهان	نوبت اول	اصفهان، خ توحید، نبش خ بهار آزادی، ط ۴، دفتر امور قراردادها	_ چهارشنبه ۸۶/۱۰/۱۹	۱۶	۱۳۸۶/۱۰/۰۲ اصفهان امروز	۱
اجرای عملیات نگهداری، سرویس و راهبری تاسیسات الکتریکی و مکانیکی ساختمانهای ادارات و مراکز مخابراتی شهرستانهای اسلامشهر، بومهین و ...		اداره کل مخابرات شهرستان‌های استان تهران	۲۰۹۰ /ش ت/۸۶	تهران، خ طالقانی، روبروی بیمارستان ۵۰۲ ارتش، ط همکف	شنبه ۸۶/۱۰/۱۵ _ سه شنبه ۸۶/۱۰/۲۵	۱۲	۱۳۸۶/۱۰/۰۲ کیهان	۲
واگذاری خدمات فنی و تعمیرات عمومی محوطه های پالایشگاه و تاسیسات وابسته		شرکت پالایش نفت بندرعباس	۸۶/۷۶۲	بندرعباس، شرکت پالایش نفت بندرعباس، ص پ ۳۱۸۴-۷۹۱۴۵، دفتر امور قراردادها، اتاق ۱۴۵، تلفن: ۵-۵۵۶۴۱۸۰-۰۷۶۱ داخلی	۱۰ روز پس از انتشار آگهی _ مدت یک سال	۹	۱۳۸۶/۱۰/۰۳ جمهوری اسلامی	۳
واگذاری تعمیرات اساسی سه دستگاه کمپرسور هوا مدل cv۲۵۰ خود		شرکت ملی حفاری ایران	نوبت اول	اهواز،بلور پاسداران، بالاتر از م فرودگاه، شرکت ملی حفاری ایران، اداره قراردادها، اتاق ۱۰۶	۱۰ روز پس از انتشار آگهی _ یکشنبه ۸۶/۱۰/۲۳ مدت ۴۵ روز	۹	۱۳۸۶/۱۰/۰۳ جمهوری اسلامی	۴
انجام تعمیرات و نگهداری تاسیسات گازرسانی در سطح شهرهای استان و روستاهای تابعه		شرکت گاز استان آذربایجان غربی	۲۲۰۱/۸۶/۲۰	ارومیه، بلوار شهید باهنر، م آبیاری، شرکت گاز استان آذربایجان غربی، ط دوم، اتاق ۴۰۲، دفتر امور قراردادها، تلفن: ۳۸۹۸۲۵۰	۱۰ روز پس از انتشار آگهی _ ۲۵ روز پس از انتشار آگهی در روزنامه‌های نوبتی شهر، فوبیجی و...	۸	۱۳۸۶/۱۰/۰۲ اطلاعات	۵
انجام تعمیرات و نگهداری تاسیسات گازرسانی در سطح شهرهای استان و روستاهای تابعه		شرکت گاز استان آذربایجان غربی	۲۲۰۱/۸۶/۲۱	ارومیه، بلوار شهید باهنر، م آبیاری، شرکت گاز استان آذربایجان غربی، ط دوم، اتاق ۴۰۲، دفتر امور قراردادها، تلفن: ۳۸۹۸۲۵۰	۱۰ روز پس از انتشار آگهی _ ۲۵ روز پس از انتشار آگهی در روزنامه‌های نوبتی شهر، فوبیجی و...	۸	۱۳۸۶/۱۰/۰۲ اطلاعات	۶
تعمیر و نگهداری دستگاه های علائم الکتریکی اداره کل راه آهن خراسان		راه آهن جمهوری اسلامی ایران	۸۶-۳۰-۲۷	تهران، م راه آهن، س شهید کلانتری، ۴ط، اتاق ۴۱۸	سه شنبه ۸۶/۱۰/۱۱ _ شنبه ۸۶/۱۰/۱۵	۸	۱۳۸۶/۱۰/۰۲ اطلاعات	۷
اجرای عملیات نصب، تعمیر و تعویض یا نوسازی سقف کاذب به تعداد ۱۵۰۰ مترمربع خود		شرکت سایپا	نوبت دوم	تهران، شرکت سایپا، اداره خریدهای تولیدی، مدیریت خرید داخلی	۵ روز پس از انتشار آگهی _	۳	۱۳۸۶/۱۰/۰۲ همشهری	۸

۱۷ گروه کاری: تهویه، سرمایش و گرمایش (پروژه ها و تجهیزات)

نوع، کمیت و کیفیت کالا و خدمات:	مبلغ برآورد شده	نام مناقصه‌گزار	شماره مناقصه	نشانی مناقصه‌گزار	مهلت دریافت یا ارایه اسناد و محل اجرا	روز شمار	تاریخ انتشار در روزنامه	ردیف
تهیه، حمل، نصب و راه اندازی ۱۴ ست کولر گازی دیواری از نوع دو تکه، تهیه و نصب ۱۶ عدد درب شیشه ای دودی دو لنگه سندبلاست		شرکت پالایش نفت تهران	نوبت اول	تهران، ابتدای ج قدیم قم، شرکت پالایش نفت تهران، دفتر تدارکات و امور کالا	۱۰ روز پس از انتشار آگهی _	۹	۱۳۸۶/۱۰/۰۳ جمهوری اسلامی	۱
خرید ۷ دستگاه هوااسازپروژه احداث دانشکده دندانپزشکی		دانشگاه علوم پزشکی و خدمات بهداشتی، درمانی تهران		تهران، بلوار کشاورز، نبش خ قدس، سازمان مرکزی دانشگاه، ط چهارم، دورنگار:۶۶۴۹۳۴۷۸	۱۰ روز پس از انتشار آگهی _	۸	۱۳۸۶/۱۰/۰۲ قدس	۲

۱۹ گروه کاری: چاپ، نشر و تبلیغات

نوع، کمیت و کیفیت کالا و خدمات:	مبلغ برآورد شده	نام مناقصه‌گزار	شماره مناقصه	نشانی مناقصه‌گزار	مهلت دریافت یا ارایه اسناد و محل اجرا	روز شمار	تاریخ انتشار در روزنامه	ردیف
خرید مجموعه ژورنال های پزشکی LWW,Elsevier , ...		معاونت درمان دانشگاه علوم پزشکی و خدمات بهداشتی درمانی شهید بهشتی		تهران، بزرگراه شهید چمران، خ یمن، خ پروانه، جنب بیمارستان آیت الله طالقانی، س ش ۱، ط ۲، دبیرخانه مدیریت خدمات پشتیبانی	۱۰ روز پس از انتشار آگهی _	۹	۱۳۸۶/۱۰/۰۳ همشهری	۱
نگهداری دستگاه های کپی، زیراکس و OCE و همچنین راهبری چاپخانه پالایشگاه تهران		شرکت پالایش نفت تهران	م/۸۶/۰۳۴	تهران، جاده قدیم قم، بلوار شرکت پالایش نفت تهران، س مرکزی، اتاق ۴۰۵، امور قراردادها، ص.پ. ۱۸۷۳۵/۴۱۷۳، تلفن:	۷ روز پس از انتشار آگهی مدت یک سال	۶	۱۳۸۶/۱۰/۰۳ فرهنگ آفتی	۲

۲۰ گروه کاری: چوب، کاغذ و لوازم التحریر و محصولات مرتبط

نوع، کمیت و کیفیت کالا و خدمات:	مبلغ برآورد شده	نام مناقصه‌گزار	شماره مناقصه	نشانی مناقصه‌گزار	مهلت دریافت یا ارایه اسناد و محل اجرا	روز شمار	تاریخ انتشار در روزنامه	ردیف
تامین تعداد ۵ قلم کالای مورد نیاز معاونت شامل پاکت نامه کوچک ملخی ساده، توموشکی و ...		معاونت آماد و پشتیبانی نیروی انتظامی ج.ا.ا		تهران، بلوار آفریقا، بعد از پل میرداماد، خ تابان غربی، پ ۶۴، ط ۱، اداره اقلام عمومی- اثاثیه	_ یکشنبه ۸۶/۱۰/۱۶	۱۳	۱۳۸۶/۱۰/۰۳ ایران	۱

۲۱ گروه کاری: حفاری، چاه و معدن (پروژه های)

نوع، کمیت و کیفیت کالا و خدمات:	مبلغ برآورد شده	نام مناقصه‌گزار	شماره مناقصه	نشانی مناقصه‌گزار	مهلت دریافت یا ارایه اسناد و محل اجرا	روز شمار	تاریخ انتشار در روزنامه	ردیف
عملیات حفر دو حلقه چاه در شهرستان شهریار	۱,۱۴۲,۵۴۳,۶۸۸ ریال	شرکت آب و فاضلاب شهرها و شهرک‌های غرب تهران	۸۶/۸۱	کیلومتر ۵ جاده مخصوص تهران-کرج، تهرانسر مرکزی، انتهای خ شهید علیرضا راسخ مهر(یکم غربی)، دفتر حقوقی و امور قراردادها، تلفن:	۱۰ روز پس از انتشار آگهی _ یکشنبه ۸۶/۱۰/۱۶ مدت ۴ ماه	۹	۱۳۸۶/۱۰/۰۳ همشهری	۱
اجرای پروژه تسطیح اراضی در سطح ۸۰ هکتار با انجام عملیات خاکی و رگلاژ نهایی بروش لیزری در منطقه گدوک	۴۱۲,۰۰۰,۰۰۰ ریال	مدیریت جهاد کشاورزی شهرستان فیروزکوه		فیروزکوه، مدیریت جهاد کشاورزی شهرستان فیروزکوه، اداره آب و خاک، تلفن: ۳۱-۶۲۲۹۲۳۰-۰۲۲۱	۱۰ روز پس از انتشار آگهی _	۹	۱۳۸۶/۱۰/۰۳ رسالت	۲
عملیات کندن، بارگیری و حمل حدود ۵۰۰,۰۰۰ متر مکعب (۱,۰۰۰,۰۰۰ تن) خاک های موجود در پروژه بزرگراه آزادگان حدفاصل اتوبان تهران- کرج تا میدان امیرکبیر و تخلیه در کارخانجات آسفالت ۶و۷و۸ سازمان		سازمان مهندسی و عمران شهر تهران		تهران، خ حافظ شمالی، روبروی پارک بهجت آباد، س ش ۷۳۹، ط ۲، امور قراردادها، تلفن: ۸۸۸۹۲۹۵۲	۱۰ روز پس از انتشار آگهی _	۸	۱۳۸۶/۱۰/۰۲ همشهری	۳
عملیات حفاری در منطقه آنومالی ۶ سنگ آهن گل گهر سیرجان به میزان ۳۰۰۰ متر		تهیه و تولید مواد معدنی ایران	۸۶/۱۰-۱۰۴	تهران، بالاتر از میدان ولیعصر، روبروی سینما استقلال، پ ۶۸۵، برج جنوبی، ط ۹، دبیرخانه	نوشنبه ۸۶/۱۰/۱۰ _ شنبه ۸۶/۱۰/۲۲	۷	۱۳۸۶/۱۰/۰۳ کیهان	۴
عملیات حفاری و ساخت اطاقچه آجری در محل حوادث در محدوده شرکت	۸۰۹,۳۹۰,۴۰۰ ریال	شرکت آب و فاضلاب تهران منطقه ۳	۸۶-۱۸۲/۱۷	تهران، بزرگراه جلال آل احمد، ابتدای شهرآرا، نبش آرش مهر، دبیرخانه منطقه	نوشنبه ۸۶/۱۰/۱۰ _ شنبه ۸۶/۱۰/۲۲ مدت ۶ ماه	۷	۱۳۸۶/۱۰/۰۳ ایران	۵
واگذاری عملیات حفاری و لوله گذاری و آزمایش پهیاز شش حلقه چاه آهکی مجموعا به عمق ۹۰۰ متر جهت تامین آب شرب گیلانغرب	۳۸۰۰ میلیون ریال	شرکت آب منطقه ای کرمانشاه	نوبت اول	کرمانشاه، م پاسداران (نفت)، بلوار زن، ضلع غربی پالایشگاه، امورقراردادها و خدمات طرحها	۷ روز پس از انتشار آگهی _ ۲۱ روز پس از انتشار آگهی مدت ۶ ماه	۵	۱۳۸۶/۱۰/۰۲ آفرینش	۶

۲۲ گروه کاری: حمل و نقل، تخلیه و بارگیری و خدمات جنبی (پروژه های)

نوع، کمیت و کیفیت کالا و خدمات:	مبلغ برآورد شده	نام مناقصه‌گزار	شماره مناقصه	نشانی مناقصه‌گزار	مهلت دریافت یا ارایه اسناد و محل اجرا	روز شمار	تاریخ انتشار در روزنامه	ردیف
جابجایی و حمل مسافر و بار به مناطق عملیاتی		شرکت نفت فلات قاره ایران	م/۸۶/۱۶۰	تهران، شرکت نفت فلات قاره ایران، سایت WWW.IOOC.CO.IR	_ مدت یک سال	۹	۱۳۸۶/۱۰/۰۳ جام جم	۱
تامین خدمات حمل و نقل به مدت ۱,۱۱۰,۰۰۰ ساعت کار		سازمان صدا و سیمای جمهوری اسلامی ایران	۸۶/۸۴	تهران، خ ولیعصر، جنب مسجد بلال، س اداری جام جم، ط ۴، اداره کل کالا، امور خرید و قراردادها، تلفن:۲۲۰۱۳۸۵۸	۷ روز پس از انتشار آگهی _	۶	۱۳۸۶/۱۰/۰۳ جام جم	۲

۲۳ گروه کاری: خدمات شهری و شهرداری

نوع، کمیت و کیفیت کالا و خدمات:	مبلغ برآورد شده	نام مناقصه‌گزار	شماره مناقصه	نشانی مناقصه‌گزار	مهلت دریافت یا ارایه اسناد و محل اجرا	روز شمار	تاریخ انتشار در روزنامه	ردیف
اجرای جدول گذاری از انواع مختلف در سطح شهر	۳۰,۰۰۰,۰۰۰ ریال	شهرداری سبزوار	نوبت اول	سبزوار، شهرداری سبزوار، واحد امور مالی، تلفن: ۲۲۲۲۲۲۲-۲۲۲۱۲۲۳-۰۵۷۱	_ پنج شنبه ۸۶/۱۰/۲۰	۱۷	۱۳۸۶/۱۰/۰۳ قدس	۱
بهسازی محور آزادی- انقلاب چهارراه ولیعصر «عج» تا خیابان پارس (جنوب)	۲,۷۹۴,۸۵۵,۷۹۳ ریال	سازمان زیباسازی شهر تهران		تهران، خ ولیعصر، بالاتر از م ونک، ک علیرضا دامن افشار، پ ۱۲/۱	_ سه شنبه ۸۶/۱۰/۱۸	۱۵	۱۳۸۶/۱۰/۰۳ همشهری	۲
بهسازی محور آزادی- انقلاب حد فاصل خیابان ۱۶ آذر تا چهارراه ولیعصر «عج» (جنوب)	۲,۷۶۵,۹۹۸,۰۰۸ ریال	سازمان زیباسازی شهر تهران		تهران، خ ولیعصر، بالاتر از م ونک، ک علیرضا دامن افشار، پ ۱۲/۱	_ سه شنبه ۸۶/۱۰/۱۸	۱۵	۱۳۸۶/۱۰/۰۳ همشهری	۳
بهسازی محور آزادی- انقلاب حد فاصل چهارراه ولیعصر «عج» تا خیابان پارس (شمال)	۳,۰۳۵,۴۷۰,۵۴۴ ریال	سازمان زیباسازی شهر تهران		تهران، خ ولیعصر، بالاتر از م ونک، ک علیرضا دامن افشار، پ ۱۲/۱	_ سه شنبه ۸۶/۱۰/۱۸	۱۵	۱۳۸۶/۱۰/۰۳ همشهری	۴
اجرای طرح بازیافت زباله	۷۰۰,۰۰۰,۰۰۰ ریال	شهرداری بروجرد		بروجرد، شهرداری بروجرد، معاونت خدمات شهری، تلفن: ۳۵۳۸۳۹۷	_ ۱۵ روز پس از انتشار آگهی	۱۳	۱۳۸۶/۱۰/۰۲ جام جم	۵
جدول گذاری معابر سطح شهر	۱۰۰۰,۰۰۰,۰۰۰ ریال	شهرداری قرچک	نوبت دوم	قرچک، شهرداری قرچک، امور مالی، تلفن: ۳-۲۱۲۲۴۴۱-۰۲۹۲	شنبه۸۶/۱۰/۱۵ _	۱۲	۱۳۸۶/۱۰/۰۲ فرهنگ آفتی	۶
احداث کانال ۴۵ متری بیمارستان و ...		شهرداری اسلامشهر	نوبت اول	اسلامشهر،شهرداری اسلامشهر، اداره قراردادها	_ ۱۰ روز پس از انتشار آگهی	۹	۱۳۸۶/۱۰/۰۳ همشهری	۷

۲۴ گروه کاری: خدمات عمومی اداری و پشتیبانی (نظافت، نگهبانی، اپراتوری، نامه بری و غیره)

نوع، کمیت و کیفیت کالا و خدمات:	مبلغ برآورد شده	نام مناقصه‌گزار	شماره مناقصه	نشانی مناقصه‌گزار	مهلت دریافت یا ارایه اسناد و محل اجرا	روز شمار	تاریخ انتشار در روزنامه	ردیف
تامین نیروی خدماتی و اداری		شهرداری یزد	نوبت اول	یزد، م آزادی، س شهرداری مرکز، تلفن:۷۲۵۲۰۰۲-۰۳۵۱ داخلی ۲۲۲۰	پنج شنبه ۸۶/۱۰/۲۰ _	۱۷	۱۳۸۶/۱۰/۰۳ قدس	۱
واگذاری تامین سرویس های ایاب و ذهاب کارکنان مجتمع خود		شرکت پتروشیمی تبریز	نوبت اول	تبریز، شرکت پتروشیمی تبریز، اداره تدارکات، تلفن: ۴۲۰۱۴۸۰-۰۴۱۱	دوشنبه۸۶/۱۰/۱۰ _	۱۳	۱۳۸۶/۱۰/۱۰ اطلاعات	۲
واگذاری ایاب و ذهاب کارکنان شرکت		شرکت قالب های بزرگ صنعتی سایپا		تهران، کیلومتر ۱۴ جاده مخصوص کرج، خ گلستانک ۴۸، شماره ۳۹، مدیریت امور مالی	پنج شنبه ۸۶/۱۰/۱۳ _	۱۰	۱۳۸۶/۱۰/۰۳ همشهری	۳
شستشو علدی روزانه بدنه خارجی واگن ها به صورت دستی و مکانیزه در ایستگاه راه آهن اهواز و ...		شرکت قطارهای مسافری رجا	۸۶/۳/۱۳۹	تهران، بعد از پل جوادیه، اول خ دشت آزادگان، درب غربی راه آهن، س معاونت اجرایی، ط ۱، اتاق ۲۰۴، امور قراردادها	یکشنبه ۸۶/۱۰/۱۳ _ دوشنبه ۸۶/۱۰/۲۴	۱۰	۱۳۸۶/۱۰/۰۲ همشهری	۴
واگذاری خدمات پشتیبانی خود		حوزه ستادی وزارت نیرو		تهران، خ ولیعصر (عج)، ابتدای بزرگراه نیایش، س مرکزی وزارت نیرو، اداره اسناد و دبیرخانه مرکزی، تلفن: ۸۱۶۰۶۱۵۶	_ ۱۰ روز پس از انتشار آگهی	۹	۱۳۸۶/۱۰/۰۳ همشهری	۵
انجام بخشی از خدمات مورد نیاز در سطوح شغلی مختلف با تامین نیروی انسانی لازم		شرکت آب و فاضلاب تهران منطقه ۱	۸۶-۲۱	تهران، م تجریش، خ شهید برادران فناخسرو، س ش۳۰، ط ۲، دبیرخانه شرکت	چهارشنبه ۸۶/۱۰/۱۲ _ چهارشنبه ۸۶/۱۰/۲۶	۹	۱۳۸۶/۱۰/۰۳ ایران	۶
وصول مطالبات معوقه بدهی آب بها و تعهدات مشترکین از قبیل توزیع برگ اعلامیه، قطع و وصل و مرئی محفظه انشعاب آب مشترکین بدهکار و ...	۹۹۵,۰۰۰,۰۰۰ ریال	شرکت آب و فاضلاب تهران منطقه ۲	م/۸۶/۱	تهران، خ کریم‌خان زند، خ شهید عضدی (آبان) شمالی، دفتر حقوقی و قراردادهای منطقه	سه شنبه ۸۶/۱۰/۱۱ _ یکشنبه ۸۶/۱۰/۲۳ مدت ۱۲ ماه	۸	۱۳۸۶/۱۰/۰۳ همشهری	۷
انجام خدمات تنظیفی ساختمان های داخل سایت جام جم به متراژ ۴۱۳۳۰۰ مترمربع		سازمان صدا و سیمای جمهوری اسلامی ایران	۸۶/۸۰	تهران، خ ولیعصر، جنب مسجد بلال، س اداری جام جم، ط ۴، اداره کل کالا، امور خرید و قراردادها، تلفن:۲۲۰۱۳۸۵۸	۷ روز پس از انتشار آگهی _	۶	۱۳۸۶/۱۰/۰۳ جام جم	۸
انجام خدمات تنظیفی ساختمانهای خارج از سایت جام جم به متراژ ۱۱۸۵۰۰ مترمربع		سازمان صدا و سیمای جمهوری اسلامی ایران	۸۶/۸۱	تهران، خ ولیعصر، جنب مسجد بلال، س اداری جام جم، ط ۴، اداره کل کالا، امور خرید و قراردادها، تلفن:۲۲۰۱۳۸۵۸	۷ روز پس از انتشار آگهی _	۶	۱۳۸۶/۱۰/۰۳ جام جم	۹
عملیات تهیه و اجرای شبکه جمع آوری فاضلاب شرکت توسعه خودرو کار		شرکت ایران خودرو دیزل		کیلومتر ۸ جاده ساوه، شرکت ایران خودرو دیزل، درب ش ۲، امور خدمات فنی و طرح و توسعه، تلفن: ۵۵۲۴۵۹۱۲	۷ روز پس از انتشار آگهی _	۶	۱۳۸۶/۱۰/۰۳ همشهری	۱۰
نگهداری و ایجاد فضای سبز پالایشگاه و تنظیفات دفاتر و محوطه های شرکت و خدمات نامه رسانی و ...		شرکت پالایش نفت شیراز	م/۸۶/۲۶	شیراز، کیلومتر ۲۲ جاده شیراز- اصفهان، اداره مرکزی، ط اول، اتاق ۳۷، تلفن: ۹-۸۲۱۷۵۶۱ داخلی ۳۴۷۷-۳۵۷۷ و تلفاکس:	۷ روز پس از انتشار آگهی _ مدت یک سال	۵	۱۳۸۶/۱۰/۰۲ جمهوری اسلامی	۱۱
اجرای عملیات طراحی و دریافت پروانه ساختمانی پروژه های کوثر و یاس واقع در شهر همدان		شرکت جهاد خانه سازی استان مرکزی		اراک، انتهای خ قائم مقام، م امام حسین، تلفن: ۵-۲۲۶۳۳۰۱-۰۸۶۱	_ ۷ روز پس از انتشار آگهی	۵	۱۳۸۶/۱۰/۰۲ جمهوری اسلامی	۱۲
واگذاری عملیات سمپاشی و طعمه گذاری علیه حشرات و جوندگان محوطه مجتمع خود		شرکت پتروشیمی تبریز	نوبت اول	تبریز، کیلومتر ۸ جاده آذرشهر، مجتمع پتروشیمی تبریز، امور حقوقی و پیمانها، تلفن: ۴۲۱۲۱۲-۰۴۱۱	_ ۷ روز پس از انتشار آگهی	۴	۱۳۸۶/۱۰/۰۱ رسالت	۱۳
واگذاری امور ایاب و ذهاب پرسنل خود		شرکت کارخانجات تولیدی تهران		تهران، کیلومتر ۱۴ جاده مخصوص کرج، جنب ایران خودرو، شرکت کارخانجات تولید تهران	_ ۷ روز پس از انتشار آگهی	۴	۱۳۸۶/۱۰/۰۱ اطلاعات	۱۴
واگذاری امور مربوط به خدمات سلف سرویس های دانشجویی (آماده سازی- طبخ- توزیع و..)		دانشگاه فردوسی مشهد	نوبت اول	مشهد، پردیس دانشگاه فردوسی، اداره امور تغذیه، تلفن: ۸۷۹۶۷۷۵	پنج شنبه۸۶/۱۰/۰۶ _ سه شنبه۸۶/۱۰/۱۸	۳	۱۳۸۶/۱۰/۰۳ خراسان	۱۵
واگذاری عملیات بهره برداری قطار سوزنبانی ایستگاه های حوزه استحفاظی راه آهن جنوب		راه آهن جمهوری اسلامی ایران	۸۶-۳۰-۲۳	تهران، م راه آهن، س شهید کلانتری، ۴ط، اتاق ۴۱۸	چهارشنبه۸۶/۱۰/۰۵ _ چهارشنبه۸۶/۱۰/۱۹ مدت دو سال	۲	۱۳۸۶/۱۰/۰۲ اطلاعات	۱۶

۲۵ گروه کاری: خدمات کارگاهی (شکل دهی فلزات، ریخته

آگهی تغییرات شرکت تولیدی طبیعت یالرود با مسؤولیت محدود به شماره به ثبت ۲۹۴۸۶۲

به استناد صورتجلسه مجمع عمومی شرکا مورخ ۱۳۸۶/۷/۵ تصمیمات ذیل اتخاذ شد:

۱- موضوع شرکت به شرح ذیل تغییر یافت و ماده مربوطه در اساسنامه اصلاح گردید: تولید و توزیع انواع آب معدنی و نوشیدنی‌های مجاز، خرید و فروش مواد اولیه در زمینه موضوع شرکت، صادرات و واردات کلیه کالاهای مجاز بازرگانی، اخذ وام و تسهیلات از بانک‌ها و موسسات رسمی کشور، تولید و توزیع مواد و مصالح ساختمانی، تولید گچ و سیمان و خرید و فروش در زمینه موضوع شرکت، امور پیمانکاری مربوط ساخت ساختمان‌ها، راه‌ها، نظیر راه‌های اصلی و فرعی، ساخت سیستم‌ها و تصفیه‌خانه‌های آب و فاضلاب و تأسیسات مکانیکی و هیدرومکانیکی تولید و بسته‌بندی مواد غذایی

در تاریخ ۱۳۸۶/۸/۸ ذیل دفتر ثبت شرکت‌ها و موسسات غیرتجاری ثبت و مورد تأیید و امضاء قرار گرفت.

اداره ثبت شرکت‌ها و موسسات غیرتجاری
واحد ثبتی تهران
م الف/۱۴۲۰۵۵

آگهی تغییرات شرکت ماد بوران با مسؤولیت محدود به شماره به ثبت ۲۷۵۴۶۵

به استناد صورتجلسه مجمع عمومی شرکا مورخ ۱۳۸۶/۵/۱۷ تصمیمات ذیل اتخاذ شد:

۱- اعضاء هیات مدیره برای مدت نامحدود به قرار ذیل انتخاب گردیدند:

خانم مریم محسنی علمداری و آقای رضا محسنی علمداری.

۲- سمت اعضاء هیات مدیره به قرار ذیل تعیین گردیدند:

آقای رضا محسنی علمداری به سمت عضو هیات مدیره و خانم مریم محسنی علمداری به سمت رییس هیات مدیره و آقای رضا محسنی علمداری به سمت مدیرعامل.

۳- کلیه اوراق و اسناد بهادار و تعهدآور شرکت از قبیل چک- سفته- بروات- قراردادها و عقود اسلامی و اوراق عادی فقط با امضاء آقای رضا محسنی علمداری مدیرعامل همراه با مهر شرکت معتبر است.

موضوع شرکت به شرح ذیل تغییر یافت و ماده مربوطه در اساسنامه اصلاح گردید: تولید و توزیع انواع آب معدنی و نوشیدنی‌های مجاز، خرید و فروش مواد اولیه در زمینه موضوع شرکت، صادرات و واردات کلیه کالاهای مجاز بازرگانی، اخذ وام و تسهیلات از بانک‌ها و موسسات رسمی کشور، تولید و توزیع مواد و مصالح ساختمانی، تولید گچ و سیمان و خرید و فروش در زمینه موضوع شرکت، امور پیمانکاری مربوط ساخت ساختمان‌ها، راه‌ها، نظیر راه‌های اصلی و فرعی، ساخت سیستم‌ها و تصفیه‌خانه‌های آب و فاضلاب و تأسیسات مکانیکی و هیدرومکانیکی

در تاریخ ۱۳۸۶/۸/۸ ذیل دفتر ثبت شرکت‌ها و موسسات غیرتجاری ثبت و مورد تأیید و امضاء قرار گرفت.

اداره ثبت شرکت‌ها و موسسات غیرتجاری
واحد ثبتی تهران
م الف/۱۴۲۰۵۶

آگهی تغییرات شرکت ماد بوران با مسؤولیت محدود به شماره به ثبت ۲۷۵۴۶۵

به استناد صورتجلسه مجمع عمومی شرکا مورخ ۱۳۸۶/۵/۱۲ تصمیمات ذیل اتخاذ شد:

۱-آقای مسعود اقدم ارسی با دریافت مبلغ ۵۰۰/۰۰۰ ریال سهم الشرکه از صندوق شرکت از ردیف شرکا خارج گردید. سرمایه شرکت از مبلغ ۱/۵۰۰/۰۰۰ ریال به مبلغ ۱/۰۰۰/۰۰۰ ریال کاهش یافت و ماده مربوطه در اساسنامه اصلاح گردید.

در تاریخ ۱۳۸۶/۸/۸ ذیل دفتر ثبت شرکت‌ها و موسسات غیرتجاری ثبت و مورد تأیید و امضاء قرار گرفت.

اداره ثبت شرکت‌ها و موسسات غیرتجاری
واحد ثبتی تهران
م الف/۱۴۲۰۵۷

آگهی تغییرات شرکت اعتدال گستر عرشیا با مسؤولیت محدود به شماره به ثبت ۲۸۴۷۳۲

به استناد صورتجلسه مجمع عمومی شرکا مورخ ۱۳۸۶/۷/۳ تصمیمات ذیل اتخاذ شد:

۱- ماده ۱۴ اساسنامه به شرح صورتجلسه اصلاح گردید.

۲- اعضاء هیات مدیره برای مدت نامحدود به قرار ذیل انتخاب گردیدند:آقای عبدالحسین شکوهی و آقای عبدالحسین اسودی سردهایی و آقای بابک درخشان‌فر.رییس هیات مدیره و آقای رضا محسنی علمداری به سمت مدیرعامل.

۳- سمت اعضاء هیات مدیره به قرار ذیل تعیین گردیدند:

آقای عبدالحسین شکوهی به سمت رییس هیات مدیره و آقای عبدالحسین اسودی سردهایی به سمت عضو هیات مدیرهی و آقای بابک درخشان‌فر به سمت عضو هیات مدیره و آقای عبدالحسین اسودی سردهایی به سمت مدیرعامل.

۴- کلیه اوراق و اسناد بهادار و تعهدآور شرکت از قبیل چک- سفته- بروات- قراردادها و عقود اسلامی با امضاء مدیرعامل آقای (عبدالحسین اسودی سردهایی) به تنهایی همراه با مهر شرکت معتبر می‌باشد.در تاریخ ۱۳۸۶/۸/۷ ذیل دفتر ثبت شرکت‌ها و موسسات غیرتجاری ثبت و مورد تأیید و امضاء قرار گرفت.

اداره ثبت شرکت‌ها و موسسات غیرتجاری
واحد ثبتی تهران
م الف/۱۴۲۰۵۸

آگهی تغییرات شرکت نساج شیمی یاران با مسؤولیت محدود به شماره به ثبت ۲۷۰۶۷۴

به استناد صورتجلسه مجمع عمومی شرکا مورخ ۱۳۸۶/۶/۳۱ تصمیمات ذیل اتخاذ شد:

۱-شرکت مذکور در تاریخ فوق منحل اعلام گردید و مهدی صفری لیواری به سمت مدیر تصفیه انتخاب گردید. نشانی محل تصفیه تهران- خ آزادی- خ خوش‌بین مرتضوی و مالک اشتر- ک شهید خداکرم- پ ۲۳- ط ۱ می‌باشد.

در تاریخ ۱۳۸۶/۸/۸ ذیل دفتر ثبت شرکت‌ها و موسسات غیرتجاری ثبت و مورد تأیید و امضاء قرار گرفت.

اداره ثبت شرکت‌ها و موسسات غیرتجاری
واحد ثبتی تهران
م الف/۱۴۲۰۵۹

آگهی تغییرات شرکت چلنگران نگین ایرانیان با مسؤولیت محدود به شماره به ثبت ۳۰۴۵۴۵

به استناد صورتجلسه مجمع عمومی شرکا مورخ ۱۳۸۶/۷/۹ تصمیمات ذیل اتخاذ شد:

۱-آقای منوچهر نادعلیان آذرخوارایی با پرداخت مبلغ ۱۲/۰۰۰/۰۰۰ ریال به صندوق شرکت، سهم الشرکه خود را به مبلغ ۳۲/۰۰۰/۰۰۰ ریال افزایش داد. آقای محمد نکولعل با پرداخت مبلغ ۴/۰۰۰/۰۰۰ ریال به صندوق شرکت، سهم الشرکه خود را به مبلغ ۲۴/۰۰۰/۰۰۰ ریال افزایش داد. آقای حمیدرضا مهدی با پرداخت مبلغ ۴/۰۰۰/۰۰۰ ریال به صندوق شرکت، سهم الشرکه خود را به مبلغ ۲۴/۰۰۰/۰۰۰ ریال افزایش داد.

در نتیجه سرمایه شرکت از مبلغ ۶۰/۰۰۰/۰۰۰ ریال به مبلغ ۸/۰۰۰/۰۰۰ ریال افزایش یافت و ماده مربوطه در اساسنامه اصلاح گردید.

در تاریخ ۱۳۸۶/۸/۸ ذیل دفتر ثبت شرکت‌ها و موسسات غیرتجاری ثبت و مورد تأیید و امضاء قرار گرفت.

اداره ثبت شرکت‌ها و موسسات غیرتجاری
واحد ثبتی تهران
م الف/۱۴۲۰۶۰

آگهی تغییرات شرکت ارنیکا پارسیان با مسؤولیت محدود به شماره به ثبت ۲۷۷۶۴۷

به استناد صورتجلسه مجمع عمومی شرکا مورخ ۱۳۸۶/۷/۷ تصمیمات ذیل اتخاذ شد:

۱-محل شرکت در واحد ثبتی تهران به آدرس شهر تهران- انتهای بلوار کشاورز جنب نمایندگی دو پ ۳۱۶ ط ۵ واحد ۲۴ تغییر یافت و ماده مربوطه در اساسنامه اصلاح گردید.

در تاریخ ۱۳۸۶/۸/۸ ذیل دفتر ثبت شرکت‌ها و موسسات غیرتجاری ثبت و مورد تأیید و امضاء قرار گرفت.

اداره ثبت شرکت‌ها و موسسات غیرتجاری
واحد ثبتی تهران
م الف/۱۴۲۰۶۱

آگهی تغییرات شرکت ارمغان تجارت مجد با مسؤولیت محدود به شماره به ثبت ۲۸۹۲۰۲

به استناد صورتجلسه مجمع عمومی شرکا مورخ ۱۳۸۶/۷/۱۲ تصمیمات ذیل اتخاذ شد:

۱-محل شرکت در واحد ثبتی تهران به آدرس شهر تهران- خ جیحون- نرسیده به هاشمی- دست چپ- جنب داروخانه سهیلا- پ ۴۵۷- ط دوم تغییر یافت و ماده مربوطه در اساسنامه اصلاح گردید.

در تاریخ ۱۳۸۶/۸/۸ ذیل دفتر ثبت شرکت‌ها و موسسات غیرتجاری ثبت و مورد تأیید و امضاء قرار گرفت.

اداره ثبت شرکت‌ها و موسسات غیرتجاری
واحد ثبتی تهران
م الف/۱۴۲۰۶۲

آگهی تغییرات شرکت آریا شیمی پرشین با مسؤولیت محدود به شماره به ثبت ۲۸۶۴۳۲

به استناد صورتجلسه مجمع عمومی شرکا مورخ ۱۳۸۶/۶/۱۷ تصمیمات ذیل اتخاذ شد:

۱-خانم مهسا دباغی به شماره ملی ۰۰۱۰۶۲۷۳۸۳ به شماره شناسنامه ۰۰۱۰۶۲۷۳۸۳ تاریخ تولد ۱۳۸۶/۴/۱۱ فرزند داود با پرداخت مبلغ ۱۰/۰۰۰ ریال به صندوق شرکت، در ردیف شرکاء قرار گرفت. آقای مهدی حسینی سارالان به شماره ملی ۲۷۵۱۴۸۲۲۲۸ به شماره شناسنامه ۴۵۷ تاریخ تولد ۱۳۴۴/۱/۱ فرزند یونس با پرداخت مبلغ ۱۹/۹۸۰/۰۰۰ ریال به صندوق شرکت، در ردیف شرکاء قرار گرفت. آقای مهرداد حسینی سارالان به شماره ملی ۰۳۲۳۳۰۱۴۳۶ به شماره شناسنامه ۱۵۱۴۵ تاریخ تولد ۱۳۶۶/۵/۱۸ فرزند مهدی با پرداخت مبلغ ۱۰/۰۰۰ ریال به صندوق شرکت، در ردیف شرکاء قرار گرفت.

در نتیجه سرمایه شرکت از مبلغ ۱/۰۰۰/۰۰۰/۰۰۰ ریال به مبلغ ۱/۰۲۰/۰۰۰/۰۰۰ ریال افزایش یافت و ماده مربوطه در اساسنامه اصلاح گردید.

۲- سمت اعضاء هیات مدیره به قرار ذیل تعیین گردیدند:

آقای مهدی حسینی سارالان به سمت رییس هیات مدیره و آقای مهرداد حسینی سارالان به سمت نائب رییس هیات مدیره و آقای مهدی حسینی سارالان به سمت مدیرعامل.

۳- ماده ۱۵ اساسنامه به شرح صورتجلسه اصلاح گردید.

۴- کلیه اوراق و اسناد بهادار و تعهدآور با امضاء مدیرعامل منفردا همراه با مهر شرکت معتبر می‌باشد.

۵-اعضاء هیات مدیره برای مدت نامحدود به قرار ذیل انتخاب گردیدند:آقای مهدی حسینی سارالان و آقای مهرداد حسینی سارالان.

در تاریخ ۱۳۸۶/۸/۸ ذیل دفتر ثبت شرکت‌ها و موسسات غیرتجاری ثبت و مورد تأیید و امضاء قرار گرفت.

اداره ثبت شرکت‌ها و موسسات غیرتجاری
واحد ثبتی تهران
م الف/۱۴۲۰۶۳

آگهی تغییرات شرکت پردازش گران گستر با مسؤولیت محدود به شماره به ثبت ۲۹۶۸۸۳

به استناد صورتجلسه مجمع عمومی شرکا مورخ ۱۳۸۶/۶/۳۱ تصمیمات ذیل اتخاذ شد:

۱-محل شرکت در واحد ثبتی تهران به آدرس شهر تهران- خ ولیعصر- تقاطع خ میرداماد- مجتمع کامپیوتر پایتخت- ط ۳- واحد ۳۷۳ تغییر یافت و ماده مربوطه در اساسنامه اصلاح گردید.

در تاریخ ۱۳۸۶/۸/۸ ذیل دفتر ثبت شرکت‌ها و موسسات غیرتجاری ثبت و مورد تأیید و امضاء قرار گرفت.

اداره ثبت شرکت‌ها و موسسات غیرتجاری
واحد ثبتی تهران
م الف/۱۴۲۰۶۴

آگهی تغییرات شرکت صنایع پلاستیک دلیر پاسارگاد کالا با مسؤولیت محدود به شماره به ثبت ۳۰۶۲۳۳

به استناد صورتجلسه مجمع عمومی شرکا مورخ ۱۳۸۶/۷/۱۵ تصمیمات ذیل اتخاذ شد:

۱-نشانی شرکت از واحد ثبتی تهران به واحد ثبتی چالوس به آدرس استان مازندران- شهر چالوس- شهرک صنعتی مرزن‌آباد- قطعه ۵۱ انتقال یافت و ماده مربوطه در اساسنامه اصلاح گردید.

در تاریخ ۱۳۸۶/۸/۸ ذیل دفتر ثبت شرکت‌ها و موسسات غیرتجاری ثبت و مورد تأیید و امضاء قرار گرفت.

اداره ثبت شرکت‌ها و موسسات غیرتجاری
واحد ثبتی تهران
م الف/۱۴۲۰۶۵

آگهی تغییرات شرکت صنایع بسته‌بندی پاک کاغذ سبز با مسؤولیت محدود به شماره به ثبت ۲۹۰۸۱۸

به استناد صورتجلسه مجمع عمومی شرکا مورخ ۱۳۸۶/۷/۹ تصمیمات ذیل اتخاذ شد:

۱-نشانی شرکت از واحد ثبتی تهران به واحد ثبتی چالوس به آدرس استان مازندران- شهر چالوس- شهرک صنعتی مرزن‌آباد- قطعه ۵۱ انتقال یافت و ماده مربوطه در اساسنامه اصلاح گردید.

۲- آقای امیرحسین علیمیرزائی با پرداخت مبلغ ۴۶/۵۰۰/۰۰۰ ریال به صندوق شرکت، سهم الشرکه خود را به مبلغ ۵۰/۰۰۰/۰۰۰ ریال افزایش داد. آقای محمد امین اسلامی چلندر با پرداخت مبلغ ۴۸/۵۰۰/۰۰۰ ریال به صندوق شرکت، سهم‌الشرکه خود را به مبلغ ۵۰/۰۰۰/۰۰۰ ریال افزایش داد.

در نتیجه سرمایه شرکت از مبلغ ۵۰/۰۰۰/۰۰۰ ریال به مبلغ ۱۰۰/۰۰۰/۰۰۰ ریال افزایش یافت و ماده مربوطه در اساسنامه اصلاح گردید. در تاریخ ۱۳۸۶/۸/۸ ذیل دفتر ثبت شرکت‌ها و موسسات غیرتجاری ثبت و مورد تأیید و امضاء قرار گرفت.

اداره ثبت شرکت‌ها و موسسات غیرتجاری
واحد ثبتی تهران
م الف/۱۴۲۰۶۶

آگهی تغییرات شرکت پارس آرمان پاد با مسؤولیت محدود به شماره به ثبت ۲۹۸۵۵۹

به استناد صورتجلسه مجمع عمومی شرکا مورخ ۱۳۸۶/۴/۲۵ تصمیمات ذیل اتخاذ شد:

۱-محل شرکت در واحد ثبتی تهران به آدرس شهر تهران- نارمک- خ شهید آیت- خ چمن غربی- میدان ۵۱- پ ۱۰ تغییر یافت و ماده مربوطه در اساسنامه اصلاح گردید.

در تاریخ ۱۳۸۶/۸/۸ ذیل دفتر ثبت شرکت‌ها و موسسات غیرتجاری ثبت و مورد تأیید و امضاء قرار گرفت.

اداره ثبت شرکت‌ها و موسسات غیرتجاری
واحد ثبتی تهران
م الف/۱۴۲۰۶۷

آگهی تغییرات شرکت تولیدی و بازرگانی آریان در افق با مسؤولیت محدود به شماره به ثبت ۲۸۰۷۳۹

به استناد صورتجلسه مجمع عمومی شرکا مورخ ۱۳۸۶/۴/۳۰ تصمیمات ذیل اتخاذ شد:

۱-محل شرکت در واحد ثبتی تهران به آدرس شهر تهران- نارمک- خ شهید ثانی شرقی- پ ۲۴۸- ش ۳ تغییر یافت و ماده مربوطه در اساسنامه اصلاح گردید.

در تاریخ ۱۳۸۶/۸/۸ ذیل دفتر ثبت شرکت‌ها و موسسات غیرتجاری ثبت و مورد تأیید و امضاء قرار گرفت.

اداره ثبت شرکت‌ها و موسسات غیرتجاری
واحد ثبتی تهران
م الف/۱۴۲۰۶۸

آگهی تغییرات شرکت اندیشه‌گستر پردازان طبرستان با مسؤولیت محدود به شماره به ثبت ۳۰۰۵۱۷

به استناد صورتجلسه مجمع عمومی شرکا مورخ ۱۳۸۶/۸/۲ تصمیمات ذیل اتخاذ شد:

۱-لطف‌اله حسن‌نژاد لمسو با پرداخت مبلغ ۱۵/۰۰۰/۰۰۰ ریال به صندوق شرکت، سهم‌الشرکه خود را به مبلغ ۱۵/۵۰۰/۰۰۰ ریال افزایش داد. آقای محمدرضا شاکر خوش‌رویی با پرداخت مبلغ ۱۵/۰۰۰/۰۰۰ ریال به صندوق شرکت، سهم‌الشرکه خود را به مبلغ ۱۵/۵۰۰/۰۰۰ ریال افزایش داد.

در نتیجه سرمایه شرکت از مبلغ ۱/۰۰۰/۰۰۰ ریال به مبلغ ۳۱/۰۰۰/۰۰۰ ریال افزایش یافت و ماده مربوطه در اساسنامه اصلاح گردید.

در تاریخ ۱۳۸۶/۸/۸ ذیل دفتر ثبت شرکت‌ها و موسسات غیرتجاری ثبت و مورد تأیید و امضاء قرار گرفت.

اداره ثبت شرکت‌ها و موسسات غیرتجاری
واحد ثبتی تهران
م الف/۱۴۲۰۶۹

آگهی تغییرات شرکت میزان گستر آریا با مسؤولیت محدود به شماره به ثبت ۳۰۲۸۸۷

به استناد صورتجلسه مجمع عمومی شرکا مورخ ۱۳۸۶/۶/۱۱ تصمیمات ذیل اتخاذ شد:

۱-محل شرکت در واحد ثبتی تهران به آدرس شهر تهران- خ گاندی- ک ۱۱- شماره ۲۹- واحد ۴ تغییر یافت و ماده مربوطه در اساسنامه اصلاح گردید.

در تاریخ ۱۳۸۶/۸/۸ ذیل دفتر ثبت شرکت‌ها و موسسات غیرتجاری ثبت و مورد تأیید و امضاء قرار گرفت.

اداره ثبت شرکت‌ها و موسسات غیرتجاری
واحد ثبتی تهران
م الف/۱۴۲۰۷۰

آگهی تغییرات شرکت مهندسی سیگما فناوری‌های نوین سازه با مسؤولیت محدود به شماره به ثبت ۲۷۰۶۲۵

به استناد صورتجلسه مجمع عمومی شرکا مورخ ۱۳۸۶/۵/۲۵ تصمیمات ذیل اتخاذ شد:

۱- آقای مهدی رجبی با دریافت مبلغ ۱/۲۵۰/۰۰۰ ریال سهم الشرکه از صندوق شرکت، از ردیف شرکاء خارج گردید. سرمایه شرکت از مبلغ ۵/۰۰۰/۰۰۰ ریال به مبلغ ۳/۷۵۰/۰۰۰ ریال کاهش یافت و ماده مربوطه در اساسنامه اصلاح گردید.

در تاریخ ۱۳۸۶/۸/۱ ذیل دفتر ثبت شرکت‌ها و موسسات غیرتجاری ثبت و مورد تأیید و امضاء قرار گرفت.

اداره ثبت شرکت‌ها و موسسات غیرتجاری
واحد ثبتی تهران
م الف/۱۴۲۰۷۱

آگهی تغییرات شرکت محصولات غذایی افق حقیقت با مسؤولیت محدود به شماره به ثبت ۲۸۳۰۵۹

به استناد صورتجلسه مجمع عمومی شرکا مورخ ۱۳۸۶/۶/۲۹ تصمیمات ذیل اتخاذ شد:

۱- آقای حسن یارمحمدی‌پور با پرداخت مبلغ ۳/۰۰۰/۰۰۰ ریال به صندوق شرکت، سهم‌الشرکه خود را به مبلغ ۱۲/۰۰۰/۰۰۰ ریال افزایش داد. خانم تکتم یارمحمدی‌پور به شماره ملی ۴۷۱۰۸۷۱۸۱۷ به شماره شناسنامه ۴۷۱۰۸۷۱۸۱۷ تاریخ تولد ۱۳۷۷/۹/۲۵ فرزند حسن با پرداخت مبلغ ۱/۰۰۰/۰۰۰ ریال به صندوق شرکت، در ردیف شرکاء قرار گرفت. خانم طاهره یارمحمدی‌پور به شماره ملی ۴۷۱۱۰۲۳۱۶۱ به شماره شناسنامه ۴۷۱۱۰۲۳۱۶۱ تاریخ تولد ۱۳۷۹/۴/۱۰ فرزند حسن با پرداخت مبلغ ۱/۰۰۰/۰۰۰ ریال به صندوق شرکت، در ردیف شرکاء قرار گرفت.

در نتیجه سرمایه شرکت از مبلغ ۱۰/۰۰۰/۰۰۰ ریال به مبلغ ۱۵/۰۰۰/۰۰۰ ریال افزایش داد و ماده مربوطه در اساسنامه اصلاح گردید. در تاریخ ۱۳۸۶/۸/۸ ذیل دفتر ثبت شرکت‌ها و موسسات غیرتجاری ثبت و مورد تأیید و امضاء قرار گرفت.

اداره ثبت شرکت‌ها و موسسات غیرتجاری
واحد ثبتی تهران
م الف/۱۴۲۰۷۲

آگهی تغییرات شرکت بازرگانی رهرو صنعت مهر با مسؤولیت محدود به شماره به ثبت ۲۷۳۲۶۵

به استناد صورتجلسه مجمع عمومی شرکا مورخ ۱۳۸۶/۷/۳ تصمیمات ذیل اتخاذ شد:

۱-محل شرکت در واحد ثبتی تهران به آدرس شهر تهران- پاسداران دیبای شمالی بهار پ ۷۸ واحد ۴ ط ۲ تغییر یافت و ماده مربوطه در اساسنامه اصلاح گردید.

۲-اعضاء هیات مدیره برای مدت نامحدود به قرار ذیل انتخاب گردیدند:آقای ذکر علی حقی و خانم رباب خانم ملحق رازلقی.

۳- سمت اعضاء هیات مدیره به قرار ذیل تعیین گردیدند:

خانم رباب خانم ملحق رازلقی به سمت عضو هیات مدیره و آقای ذکر علی حقی به سمت رییس هیات مدیره و خانم رباب خانم ملحق رازلقی به سمت مدیرعامل.

۴- کلیه اوراق و اسناد بهادار و تعهدآور شرکت از قبیل چک- سفته- بروات- قراردادها و عقود اسلامی با امضاء منفرد مدیرعامل همراه با مهر شرکت معتبر و قانونی می‌باشد.

در تاریخ ۱۳۸۶/۸/۸ ذیل دفتر ثبت شرکت‌ها و موسسات غیرتجاری ثبت و مورد تأیید و امضاء قرار گرفت.

اداره ثبت شرکت‌ها و موسسات غیرتجاری
واحد ثبتی تهران
م الف/۱۴۲۰۷۳

وزارت جهاد کشاورزی

آگهی مناقصه

شماره ۳۷-۸۶

شرکت خدمات مهندسی آب و خاک کشور (سهامی خاص)

مناقصه‌گزار: شرکت خدمات مهندسی آب و خاک کشور

موضوع مناقصه: عملیات طراحی، محاسبه و ساخت قالب‌های تولید سازه‌های پیش ساخته بتنی برای پروژه پیمان ۱۴ زابل

طریقه دریافت اسناد مناقصه: ارایه فیش واریز مبلغ ۲۰۰۰۰۰ ریال به حساب ۱۰۰۰۶ بانک کشاورزی شعبه مهندسی زراعی کرج به نام این شرکت

محل فروش اسناد: ۱- کرج- ابتدای جاده ماهدشت (کیلومتر ۷)، شرکت خدمات مهندسی آب و خاک کشور، تلفن: ۸-۶۷۰۳۵۵۱(۰۲۶۱)

پیشنهادات بایستی حداکثر تا ساعت ۱۳ روز یکشنبه مورخ ۸۶/۱۰/۲۳ به دبیرخانه دفتر مرکزی واقع در آدرس ردیف یک با اخذ رسید تحویل شود و جلسه بازگشایی همان‌روز رأس ساعت ۱۴ خواهد بود.

شرکت خدمات مهندسی آب و خاک کشور

شرکت نفت مناطق مرکزی ایران
شرکت بهره‌برداری نفت و گاز زاگرس جنوبی (سهامی خاص)

آگهی تجدید مناقصه عمومی

مناقصه شماره م ع/۸۶/۸۰۲ — نوبت اول

تقاضای خرید شماره SND-8600044

شرکت بهره‌برداری نفت و گاز زاگرس جنوبی مستقر در شیراز در نظر دارد اقلام مشروحه زیر را جهت استفاده در مناطق عملیاتی نارو کنگان به مناقصه عمومی بگذارد. لذا از کلیه شرکت‌های تولیدکننده و تأمین‌کننده واجد شرایط جهت شرکت در مناقصه دعوت به عمل می‌آید.

شرح کالا
SPARE PARTS FOR YORK CHAMPION SERIES AIR COOLED SPLIT – SYSTEM AIR CONDITIONER SUPPLY 380 /415 , 3 PH , 50 HZ MODEL NO:H2CA300 A50 A SERIAL NOS : NGC MO 61 699 NEC 040017 , NEC 040020 , NEC 040018 NEC M 040023 , NGC M 061700 & NGC M) 061702 (8 SETS) LOCATION : KANGAN NATURAL GAS FIELD (SATS CONTROL ROOM) CONSIST OF : COMPRESSOR , HERMETIC – MOTOR , DIRECT DRIVE FAN – CONTACTOR , ELECTRICAL – CONTROL , PRESSURE – CONTROL , TEMPERATURE , ...

شرکت‌کنندگان در مناقصه بایستی توانایی ارایه ضمانت‌نامه شرکت در مناقصه به مبلغ ۷/۰۰۰/۰۰۰ ریال را داشته باشند و در صورت برنده شدن معادل ۵ درصد مبلغ کل معامله به عنوان حسن انجام تعهدات را داشته باشند. ضمناً برنده می‌تواند با ارایه ضمانت‌نامه بانکی معتبر حداکثر به میزان ۲۵ درصد کل مبلغ معامله پیش پرداخت دریافت نماید.

(ضمناً کلیه هزینه‌های آگهی به عهده برنده مناقصه می‌باشد.)

متقاضیان واجد شرایط می‌توانند جهت اخذ فرم استعلام بهاء ظرف مدت ۱۰ روز از تاریخ این آگهی با ارایه تقاضانامه کتبی به نشانی: شیراز- خیابان کریمخان زند، جنب هتل بین‌المللی پارس، ساختمان شماره ۲، شرکت بهره‌برداری نفت و گاز زاگرس جنوبی، طبقه دوم، واحد تدارکات کالا مراجعه و در صورت ضرورت با تلفن‌های: ۹۶-۲۳۰۱۷۹۰-۰۷۱۱ داخلی ۲۹۵ و تلفکس: ۲۳۴۰۸۲۶ تماس حاصل فرمایند.

www.shana.ir

روابط عمومی شرکت بهره‌برداری نفت و گاز زاگرس جنوبی

م الف/۲۱۳۵۶

شماره ۸۶/۶۰۱۲ — نوبت دوم

آگهی فراخوان ارزیابی کیفی پیمانکاران

وزارت نیرو
شرکت برق منطقه‌ای اصفهان

شرکت فراخواننده: شرکت برق منطقه‌ای اصفهان

موضوع فراخوان:

۱-اجرای عملیات ساختمانی و تأسیساتی پروژه احداث شش پست ۶۳/۲۰ کیلوولت دیزل خانه یونارت، بن، رهنان، حبیب‌آباد و شهرکرد ۲ (به تفکیک هر پست)
۲-اجرای عملیات ساختمانی و تأسیساتی پروژه احداث پست ۲۳۰ کیلوولت GIS پاکدل واقع در شهر اصفهان
۳-اجرای عملیات ساختمانی و تأسیساتی پروژه احداث پست ۴۰۰/۶۳ کیلوولت AIS داران واقع در حومه شهر داران

شرایط پیمانکاران:

۱-دارا بودن رتبه‌بندی حداقل پنج (جهت ردیف یک) و چهار (جهت ردیف‌های دو و سه فوق) رشته ساختمانی از معاونت برنامه‌ریزی و نظارت راهبردی ریاست جمهوری (سازمان مدیریت و برنامه‌ریزی کشور) و دارا بودن تجربه کاری مرتبط
۲-دارا بودن تجربه کافی در زمینه تأمین مصالح و اجرای عملیات ساختمانی و تأسیساتی پست‌های انتقال نیرو (ارایه اسناد مثبته تجارب کاری هنگام دریافت پرسشنامه اطلاعاتی الزامی است.)
۳-وجوه ظرفیت کاری خالی
تاریخ دریافت پرسشنامه ارزیابی اولیه: ۸۶/۹/۲۸ لغایت ۸۶/۱۰/۱۰
محل دریافت و تحویل پرسشنامه ارزیابی اولیه: تهران- خیابان ولیعصر، بالاتر از میدان ونک، خیابان شهید خدامی، پلاک ۳۷، شرکت مشانیر، امور پست‌ها، پست‌های منطقه اصفهان

سایر شرایط:

الف: برآورد عملیات ساختمانی پست‌های فوق براساس فهرست بهای سال ۱۳۸۶ سازمان مدیریت و برنامه‌ریزی کشور خواهد بود.
ب: تأمین اعتبار از محل منابع عمرانی خواهد بود. (به جز عملیات ساختمانی پست‌های بن و شهرکرد ۲ که غیر عمرانی می‌باشند).

آخرین مهلت تحویل پرسشنامه ارزیابی: ۸۶/۱۰/۲۵

پس از بررسی اسناد و مدارک واصله در چهارچوب ضوابط و مقررات از شرکت‌های واجد شرایط برای دریافت اسناد و مدارک مناقصه دعوت به عمل خواهد آمد.
به درخواست‌ها و مدارک واصله بعد از تاریخ‌های اعلام‌شده ترتیب اثر داده نخواهد شد.
بدیهی است ارایه مدارک و پرسشنامه تکمیل‌شده هیچگونه حقی را برای متقاضیان جهت شرکت در مناقصه ایجاد نخواهد کرد.

ضمناً می‌توانید این آگهی را در سایت اینترنتی مشاهده کنید.

www.tavanir.org.ir www.erec.co.ir

روابط عمومی شرکت برق منطقه‌ای اصفهان

۳۵۶

وزارت نیرو
شرکت برق منطقه‌ای اصفهان

آگهی تجدید مناقصه عمومی

داخلی شماره ۸۶/۱۳-۳/۱۱ — نوبت اول

شرکت مناقصه‌گزار: شرکت برق منطقه‌ای اصفهان- معاونت بهره‌برداری
موضوع مناقصه: اجرای عملیات بازسازی ساختمان اداری (مهمانسرای شهید عباسپور)
تاریخ خرید اسناد مناقصه: ۸۶/۱۰/۴ لغایت ۸۶/۱۰/۱۹
محل خرید اسناد:
الف- تهران- میدان ونک، خیابان برزیل، توانیر ساختمان شهید عباسپور، بلوک یک، طبقه سوم، واحد ۱۰۹
ب- اصفهان- ابتدای اتوبان ذوب آهن، جاده نیروگاه، ساختمان معاونت بهره‌برداری، اداره تدارکات و انبار
محل تحویل پاکات مناقصه: اصفهان- ابتدای اتوبان ذوب آهن، جاده نیروگاه، ساختمان معاونت بهره‌برداری، دبیرخانه
تاریخ تحویل اسناد: ساعت ۹ صبح روز چهارشنبه ۸۶/۱۱/۰۳
تاریخ بازگشایی پاکات: ساعت ۱۱ صبح روز چهارشنبه ۸۶/۱۱/۰۳
مبلغ و نوع تضمین شرکت در مناقصه: ضمانت‌نامه بانکی یا چک تضمینی بانکی در وجه معاونت بهره‌برداری- شرکت برق منطقه‌ای اصفهان به مبلغ ۹۸/۰۰۰/۰۰۰ ریال به عنوان سپرده شرکت در مناقصه.
مبلغ خرید اسناد مناقصه: ۲۰۰/۰۰۰ ریال واریز به حساب سیبا شماره ۰۲۱۷۵۰۹۰۲۱۷۰۰۷ به نام برق منطقه‌ای اصفهان
به پیشنهادهایی که فاقد سپرده یا امضاء، مشروط و مخدوش و سپرده‌های کمتر از میزان مقرر، چک شخصی و نظایر آن و پیشنهادهایی که پس از انقضاء مدت مقرر در آگهی واصل شود مطلقاً ترتیب اثر داده نخواهد شد.
ضمناً علاقمندان شرکت در مناقصه فوق باید دارای درجه رتبه‌بندی سازمان مدیریت و برنامه‌ریزی (حداقل رتبه ۵) باشند.

همچنین می‌توانید این آگهی را در سایت اینترنتی مشاهده کنید.

www.tavanir.org.ir www.erec.co.ir

روابط عمومی شرکت برق منطقه‌ای اصفهان

۳۶۴

نوع، کمیت و کیفیت کالا و خدمات:	مبلغ برآورد شده	نام مناقصه‌گزار	شماره مناقصه	نشانی مناقصه‌گزار	مهلت دریافت یا ارایه اسناد و محل اجرا	روز شمار	تاریخ انتشار در روزنامه	ردیف
خرید یک دستگاه جرثقیل ۳۵ تن هیدرولیک کارگاهی چهار چرخ سر جیب با طول بوم ۳۵ متر		شرکت پتروشیمی شیراز	۸۶-۴۲ (م ن ع)	شیراز، کیلومتر ۶ جاده پلخان سد دروزن فارس، خزانه امور مالی، تلفن: ۸۸۸۳۰۲۵۷-۲۵۸	۷ روز پس از انتشار آگهی _	۴	۱۳۸۶/۱۰/۰۱ اطلاعات	۶
۳۲ گروه کاری: شناسایی، تعیین صلاحیت و ارزیابی								
شناسایی پیمانکاران تامین خودرو و کترینگ		شرکت حفاری و اکتشاف انرژی گستر پارس	نوبت اول	انتهای جاده اهواز حمیدیه، روبروی پمپ بنزین، محل سابق کارخانه آجر شهدای هویزه، واحد خدمات بازرگانی ، تلفن: ۸۸۳۴۶۳۶۲ داخلی۱۳۶	۴ روز پس از انتشار آگهی _	۳	۱۳۸۶/۱۰/۰۳ ایران	۱
۳۴ گروه کاری: ظروف و بسته بندی (تهیه و اجرا)								
خرید فیلم ۵ لایه مخصوص تولید شیر استریل به میزان حدود ۳۰ تن جهت یکدوره شش ماهه		شرکت شیر پاستوریزه پگاه اصفهان	۸۶/۲۵	اصفهان، خ تهران، کیلومتر ۵ ، مقابل پالایشگاه، امور بازرگانی، تلفن: ۰۳۱۱-۳۸۰۲۰۹۱-۴ و تلفکس: ۰۳۱۱-۳۸۰۴۷۸۵	شنبه ۸۶/۱۰/۱۵ _	۱۲	۱۳۸۶/۱۰/۰۲ ایران	۱
خرید ۱,۹۵۰,۰۰۰ عدد انواع قوطی ۹۰۰ گرمی		شرکت روغنکشی خرمشهر	۸۶/۱۰۱۵	تهران، خ حافظ، بالاتر از جمهوری، روبروی وزارت بهداشت، پ ۱۴۵، س نور، ط اول، تلفن: ۶۶۷۲۱۳۱۱-۶۶۷۲۳۸۳۸	۱۰ روز پس از انتشار آگهی _	۹	۱۳۸۶/۱۰/۰۳ همشهری	۲
خرید تعداد ۲۰۰۰ عدد پالت پلاستیک		شرکت شیر پاستوریزه پگاه آذربایجان غربی		ارومیه، کیلومتر ۱۰ جاده ارومیه- مهاباد، طرح توسعه شرکت شیر پاستوریزه پگاه آذربایجان غربی، واحد قراردادها، تلفن:	۱۰ روز پس از انتشار آگهی _	۸	۱۳۸۶/۱۰/۰۲ اطلاعات	۳
۳۵ گروه کاری: علائم و تجهیزات ترافیکی								
خرید و نصب گاردریل		مجری طرح های ساخت و توسعه آزادراه ها		تهران، خ سعادت آباد، م کاج، خ سرو شرقی، بلوار ۲۴ متری کوی ششم غربی، نبش خ دشت بهشت، ب ۱	۵ روز پس از انتشار آگهی _ دوشنبه۸۶/۱۰/۱۷	۲	۱۳۸۶/۱۰/۰۱ اطلاعات	۱
۳۶ گروه کاری: عملیات فنی (عایقکاری و ایزولاسیون، جوشکاری، پوشش دهی، رنگ آمیزی و ...)								
انجام عملیات رنگ آمیزی قسمت بیرونی کاسه چرخ ال نود خود به صورت الکترواستاتیکی (با پودری)		شرکت مالیبل سایپا		تهران، کیلومتر ۱۵/۵ جاده مخصوص کرج، روبروی شرکت سایپا، امور پیمانکاران	۱۰ روز پس از انتشار آگهی _	۹	۱۳۸۶/۱۰/۰۳ همشهری	۱
خرید و نصب ۱۵۰۰۰ مترمربع ورق ژئومبران HDPE		شرکت آب منطقه‌ای اردبیل	نوبت اول	اردبیل، م ارتش، شرکت آب منطقه ای اردبیل، واحد قراردادها، تلفن: ۰۴۵۱-۷۷۳۰۲۰۰	۱۰ روز پس از انتشار آگهی _ ۲۵ روز پس از انتشار آگهی	۸	۱۳۸۶/۱۰/۰۲ اطلاعات	۲
۳۷ گروه کاری: غذا (تهیه و طبخ)								
تهیه و طبخ غذای پرسنل تحت پوشش شرکت		شرکت شهر سالم		تهران، بزرگراه رسالت، حدفاصل ۱۶ متری دوم مجیدیه و خ اردکانی، روبروی پارک تابان، پ ۳۱۴، امور قراردادها، تلفن:۲۲۵۰۶۵۱۴	۱۰ روز پس از انتشار آگهی _	۸	۱۳۸۶/۱۰/۰۲ همشهری	۱
تهیه، طبخ و توزیع ۳۹,۰۰۰ پرس غذای نیمروزی و شامگاهی به همراه ۲۰,۰۰۰ پرس صبحانه در رستورانهای شقایق و کوثر زیبالکنار و ...		سازمان صدا و سیمای جمهوری اسلامی ایران	۸۶/۸۷	تهران، خ ولیعصر، جنب مسجد بلال، س اداری جام جم، ط ۴، اداره کل کالا، امور خرید و قراردادها، تلفن:۲۲۰۱۳۸۵۸	۷ روز پس از انتشار آگهی _	۶	۱۳۸۶/۱۰/۰۳ جام جم	۲
واگذاری مدیریتی و ارائه خدمات تهیه مواد اولیه، طبخ و توزیع غذای بیمارستان واسعی		دانشکده علوم پزشکی سبزوار	نوبت اول	سبزوار، م حاج ملا هادی، سبزوار، خ سیدجمال الدین اسد آبادی، ستاد مرکزی دانشکده	پنج شنبه۸۶/۱۰/۰۶ _ دوشنبه۸۶/۱۰/۱۷	۲	۱۳۸۶/۱۰/۰۳ خراسان	۳
واگذاری تهیه، طبخ و توزیع غذای نیمروزی خود به تعداد ۳۰۰ نفر		صنایع شهید جهان آرا		جاده آبعلی، سه راه آزمایش، کیلومتر ۱ جاده لشگرک، صنایع شهید جهان آرا، تلفن: ۷۳۹۶۲۳۸۷-۷۷۸۸۲۹۹۸	۵ روز پس از انتشار آگهی _	۲	۱۳۸۶/۱۰/۰۱ اطلاعات	۴
۳۸ گروه کاری: فاضلاب (پروژه های)								
واگذاری پروژه شبکه و انشعابات خانگی فاضلاب خیابان مخابرات جنب تاکسی پژمان	۴۹۶,۴۱۳,۸۷۱ ریال	شرکت آب و فاضلاب اهواز	م/۶/۹۵۶	اهواز، کیانپارس، فاز سوم، خ ۱۷ غربی، نبش وهابی، پ ۷۵، تلفن: ۳۳۷۹۲۳۴-۰۶۱۱	۱۰ روز پس از انتشار آگهی _	۹	۱۳۸۶/۱۰/۰۳ رسالت	۱
۴۱ گروه کاری: فناوری اطلاعات و رایانه (مطالعات، طراحی، نرم افزار، سخت افزار، شبکه)								
خرید دستگاه سرور شبکه، میز و صندلی کنفرانس، تلمبه گریز از مرکز+ المکتروموتور و ...		شرکت پالایش نفت بندرعباس	نوبت اول	بندرعباس، شرکت پالایش نفت بندرعباس، ص پ ۳۱۸۴-۷۹۱۴۵، اداره تدارکات و امور کالا، فاکس: ۵۸-۵۵۶۴۱۵۵-۰۷۶۱	۲۰ روز پس از انتشار آگهی _	۱۹	۱۳۸۶/۱۰/۰۳ جمهوری اسلامی	۱
خرید Hard Lock جهت نرم افزار سیستم، عینک آفتابی، کولر گازی اسپلیت ایستاده، انواع شیر صنعتی و ...		شرکت پالایش نفت بندرعباس	نوبت اول	بندرعباس، شرکت پالایش نفت بندرعباس، ص پ ۳۱۸۴-۷۹۱۴۵، اداره تدارکات و امور کالا، فاکس: ۵۸-۵۵۶۴۱۵۵-۰۷۶۱	۲۰ روز پس از انتشار آگهی _	۱۹	۱۳۸۶/۱۰/۰۳ جمهوری اسلامی	۲
خرید ۴,۰۰۰,۰۰۰ عدد کارت پیش پرداخت شبکه هوشمند IN		شرکت ارتباطات زیرساخت	۸۶/۳۶B	تهران، خ دکتر علی شریعتی، نرسیده به پل سیدخندان، روبروی خ شهید قندی، س مرکزی شرکت، ط نیمکف غربی، اتاق ۲، تلفن:	پنج شنبه ۸۶/۱۰/۲۰ _ یکشنبه ۸۶/۱۰/۳۰	۱۷	۱۳۸۶/۱۰/۰۳ ایران	۳
اجرای شبکه داخلی و اینترنت خود بر روی فیبرنوری		دانشگاه صنعتی بیرجند		بیرجند، بلوار شهدای عبادی، فلکه ابن حسام، بلوار صنعت و معدن، انشگاه صنعتی بیرجند	شنبه ۸۶/۱۰/۱۵ _	۱۲	۱۳۸۶/۱۰/۰۳ جام جم	۴
خرید تعداد ۳ دستگاه سرور، ۱۸ دستگاه رایانه، ۱۰ دستگاه پرینتر، ۶ دستگاه اسکنر و ۲ دستگاه ups		اداره کل ثبت اسناد و املاک استان سمنان		سمنان، خ طالقانی، اداره کل ثبت اسناد و املاک استان سمنان، واحد دبیرخانه، تلفن: ۰۲۳۱-۳۳۲۴۹۰۵	چهارشنبه ۸۶/۱۰/۱۲ _	۹	۱۳۸۶/۱۰/۰۳ جمهوری اسلامی	۵
خرید تجهیزات آموزشی فنی و حرفه ای و کاردانش، رایانه، چاپگر مورد نیاز خود		سازمان آموزش و پرورش استان کهگیلویه و بویراحمد		یاسوج، م معلم، س ش ۵، واحد تدارکات و خدمات، تلفن: ۲۲۲۵۵۸۲۰-۰۷۴۱	۱۰ روز پس از انتشار آگهی _	۸	۱۳۸۶/۱۰/۰۲ رسالت	۶
خرید ۱۰۰ دستگاه فاکس و ۱۵۰ دستگاه پرینتر PASSBOOK		شرکت مخابرات استان همدان	۸۶/۱۲۴	همدان، م آرامگاه بوعلی، س مرکزی شرکت مخابرات، ط سوم، واحد قراردادها و دبیرخانه مرکزی، تلفن: ۸۳۵۳۰۵۵ و دورنگار:	۱۰ روز پس از انتشار آگهی _ پنج شنبه ۸۶/۱۰/۱۳ مدت ۱۰ روز	۸	۱۳۸۶/۱۰/۰۲ قدس	۷
انجام کار امور تایپ، نامه رسانی، ارتباطات تلفنی و ...		سازمان صدا و سیمای جمهوری اسلامی ایران	۸۶/۸۳	تهران، خ ولیعصر، جنب مسجد بلال، س اداری جام جم، ط ۴، اداره کل کالا، امور خرید و قراردادها، تلفن:۲۲۰۱۳۸۵۸	۷ روز پس از انتشار آگهی _	۶	۱۳۸۶/۱۰/۰۳ جام جم	۸
خرید ۵۰۰ دستگاه کامپیوتر OFFICE		سازمان صدا و سیمای جمهوری اسلامی ایران	۸۶/۸۸	تهران، خ ولیعصر، جنب مسجد بلال، س اداری جام جم، ط ۴، اداره کل کالا، امور خرید و قراردادها، تلفن:۲۲۰۱۳۸۵۸	۷ روز پس از انتشار آگهی _	۶	۱۳۸۶/۱۰/۰۳ جام جم	۹
خرید ۳۰۰ دستگاه مانیتور LCD ۱۷ اینچ		سازمان صدا و سیمای جمهوری اسلامی ایران	۸۶/۸۹	تهران، خ ولیعصر، جنب مسجد بلال، س اداری جام جم، ط ۴، اداره کل کالا، امور خرید و قراردادها، تلفن:۲۲۰۱۳۸۵۸	۷ روز پس از انتشار آگهی _	۶	۱۳۸۶/۱۰/۰۳ جام جم	۱۰
خرید ۱۵۰ دستگاه رایانه و تجهیزات جانبی		سازمان اسناد و کتابخانه ملی جمهوری اسلامی ایران		تهران، بزرگراه حقانی، بعد از ایستگاه مترو میرداماد، سازمان اسناد و کتابخانه ملی، ط ۳، اداره تدارکات و خدمات عمومی، تلفن: ۸۱۶۲۲۲۴۵	۷ روز پس از انتشار آگهی _	۵	۱۳۸۶/۱۰/۰۲ ایران	۱۱
خدمات راهبردی شبکه های کامپیوتری، تعمیر و نگهداری کامپیوتر و... مورد نیاز شرکت گالای پتروشیمی در منطقه ماهشهر		گالای پتروشیمی	نوبت دوم	تهران، بزرگراه آفریقا، نبش خ نهم گاندی، پ ۲۱، تلفن: ۸۸۶۶۲۰۹۵	۳ روز پس از انتشار آگهی _ شنبه۸۶/۱۰/۲۲	۱	۱۳۸۶/۱۰/۰۲ اطلاعات	۱۲
۴۲ گروه کاری: قطعات و تجهیزات صنعتی								
خرید کاور الکتروموتور، خفه کننده شعله، انواع فیوز الکتریکی و ...		شرکت پالایش نفت بندرعباس	نوبت اول	بندرعباس، شرکت پالایش نفت بندرعباس، ص پ ۳۱۸۴-۷۹۱۴۵، اداره تدارکات و امور کالا، فاکس: ۵۸-۵۵۶۴۱۵۵-۰۷۶۱	۲۰ روز پس از انتشار آگهی _	۱۹	۱۳۸۶/۱۰/۰۳ جمهوری اسلامی	۱
خرید انواع تسمه، شیر دروازه ای، فشار سنج در رنجهای مختلف و ...		شرکت پالایش نفت بندرعباس	نوبت اول	بندرعباس، شرکت پالایش نفت بندرعباس، ص پ ۳۱۸۴-۷۹۱۴۵، اداره تدارکات و امور کالا، فاکس: ۵۸-۵۵۶۴۱۵۵-۰۷۶۱	۲۰ روز پس از انتشار آگهی _	۱۹	۱۳۸۶/۱۰/۰۳ جمهوری اسلامی	۲
خرید قطعه یدکی سوئیچ برقی، شیر صنعتی کنترلی، انواع شیر صنعتی، ورق فلزی (پلیت مش) و ...		شرکت پالایش نفت بندرعباس	نوبت اول	بندرعباس، شرکت پالایش نفت بندرعباس، ص پ ۳۱۸۴-۷۹۱۴۵، اداره تدارکات و امور کالا، فاکس: ۵۸-۵۵۶۴۱۵۵-۰۷۶۱	۲۰ روز پس از انتشار آگهی _	۱۹	۱۳۸۶/۱۰/۰۳ جمهوری اسلامی	۳
خرید SPARE PARTS FOR YORK CHAMPION SERIES AIR COOLED SPLIT- SYSTEM AIR ...		شرکت نیرو پرداری نفت و گاز زاگرس جنوبی	۸۶/۸۰۲/ م ع	شیراز، خ زند، جنب هتل بین المللی پارس، س ش ۲، طبقه دوم، واحد تدارکات کالا. تلفن: ۹۶-۲۳۰۱۷۹۰-۰۷۱۱ داخلی ۲۹۵ و تلفکس:	۱۰ روز پس از انتشار آگهی _	۱۰	۱۳۸۶/۱۰/۰۴ مناقصه	۴
خرید کلوژر رگولاتور اکسیال		شرکت گاز استان کرمانشاه	۸۶-۱۲۴	کرمانشاه، شرکت گاز کرمانشاه، سایت WWW.NIGC-KSH.IR یا WWW.SHANA.IR	_	۸	۱۳۸۶/۱۰/۰۲ اطلاعات	۵
خرید CODUCTOR PIPE		شرکت نفت فلات قاره ایران	نوبت اول	تهران، خ ولیعصر، نرسیده به تقاطع مدرس، خ تورج، پ ۳۸، ط ۶، اتاق ۶-۱۱، تلفن: ۲۲۶۶۴۲۵۰-۱	_	۸	۱۳۸۶/۱۰/۰۲ کیهان	۶
تامین ۲۰,۰۰۰ دستگاه کنتور سایز ۱/۲ اینچ مورد نیاز خود		شرکت آب و فاضلاب جنوب غربی استان تهران	۸۶-۱۲۱	کیلومتر ۲۲ جاده ساوه، شهرک واوان، بلوار امام، روبروی پاسگاه نیروی انتظامی، حوزه ستادی، تلفن: ۰۲۲۸-۳۱۷۲۵۹۵-۳۱۷۰۴۶۸	دوشنبه ۸۶/۱۰/۱۰ _ دوشنبه ۸۶/۱۰/۱۷ مدت ۴ ماه	۷	۱۳۸۶/۱۰/۰۲ جام جم	۷
خرید کنتور یک دوم مورد نیاز شرکت		شرکت آب و فاضلاب استان کرمان	ب/۵۲-۸۶/۳۹	کرمان، انتهای بلوار ۲۲ بهمن، نبش بلوار تصفیه خانه، شرکت آب و فاضلاب استان، مدیریت امور بازرگانی	یکشنبه ۸۶/۱۰/۰۹ _	۶	۱۳۸۶/۱۰/۰۳ رسالت	۸
خرید دیگ حرارتی فولادی شوفاژکار، پمپ زمینی با سل مکانیکال مدل ۲۵۰-۱۰۰ پمپیران و ...		دانشگاه آزاد اسلامی واحد اسلامشهر		اسلامشهر، میدان نماز، خ. شهید صیاد شیرازی، دانشگاه آزاد اسلامی واحد اسلامشهر، دفتر حقوقی، تلفن: ۷-۲۳۵۸۱۰۵-۰۲۲۸	۷ روز پس از انتشار آگهی _	۵	۱۳۸۶/۱۰/۰۲ آفریش	۹
خرید کنتور آب		شرکت آب و فاضلاب روستایی استان گلستان		گرگان، فلکه شهرداری، خ شهید بهشتی، بهشت شانزدهم (نوبهشت)، تلفن: ۴۳۵۹۵۷۳	۷ روز پس از انتشار آگهی _	۵	۱۳۸۶/۱۰/۰۲ جمهوری اسلامی	۱۰
خرید قطعات کولرهای برج کریناسیون واحد سوداش شرکت		شرکت پتروشیمی شیراز	۸۶-۴۳ (ت م ن ع)	شیراز، کیلومتر ۶ جاده پلخان سد دروزن فارس، خزانه امور مالی، تلفن: ۰۲۱-۸۸۸۳۰۲۵۷-۲۵۸	۷ روز پس از انتشار آگهی _	۵	۱۳۸۶/۱۰/۰۲ جمهوری اسلامی	۱۱
تامین میخ پرچ آلومینیومی به ابعاد ۳/۲×۶/۵		شرکت سایپا		تهران، شرکت سایپا، اداره خریدهای تولیدی، مدیریت خرید داخلی	۵ روز پس از انتشار آگهی _	۳	۱۳۸۶/۱۰/۰۲ همشهری	۱۲
خرید RODS مورد نیاز پتروشیمی رازی		گالای پتروشیمی		تهران، بزرگراه آفریقا، نبش خ نهم گاندی، پ ۲۱، ط ۱، تلفن: ۸۸۶۶۲۰۹۵ داخلی ۱۰۱۳ و ۱۲۳۵	۳ روز پس از انتشار آگهی _ یکشنبه ۸۶/۱۰/۳۰	۳	۱۳۸۶/۱۰/۰۴ مناقصه	۱۳
خرید قطعات یدکی MOTOR ساخت SIEMENS مورد نیاز پتروشیمی رازی		گالای پتروشیمی		تهران، بزرگراه آفریقا، نبش خ نهم گاندی، پ ۲۱، ط ۱، تلفن: ۸۸۶۶۲۰۹۵ داخلی ۱۰۱۳ و ۱۲۳۵	۳ روز پس از انتشار آگهی _ دوشنبه ۸۶/۱۰/۲۴	۳	۱۳۸۶/۱۰/۰۴ مناقصه	۱۴
خرید P/F MASONELIAN PRSSURE CONTROL VALVE OF OIL UNIT OF MAIN AIR COMPRESSOR مورد نیاز پتروشیمی مبین		گالای پتروشیمی		تهران، بزرگراه آفریقا، نبش خ نهم گاندی، پ ۲۱، ط ۱، تلفن: ۸۸۸۸۳۷۳۶	۳ روز پس از انتشار آگهی _ دوشنبه ۸۶/۱۰/۲۴	۳	۱۳۸۶/۱۰/۰۴ مناقصه	۱۵
خرید SPARE PART OF TRANSFOR MATOR FOR WTP & DESALINATION PANT مورد نیاز پتروشیمی مبین		گالای پتروشیمی	KCD-۸۵۲۷/۵۹۹/B۰۸	تهران، بزرگراه آفریقا، نبش خ نهم گاندی، پ ۲۱، ط ۱، تلفن: ۸۸۶۶۲۰۹۵	۳ روز پس از انتشار آگهی _ دوشنبه ۸۶/۱۰/۲۴	۱	۱۳۸۶/۱۰/۰۲ اطلاعات	۱۶
خرید LINE PIPE CARBON STEEL/ STAINLESS STEEL		گالای پتروشیمی	PBS-۶۷۴۱۵/B۶۴۷	تهران، بزرگراه آفریقا، نبش خ نهم گاندی، پ ۲۱، تلفن: ۸۸۶۶۲۰۹۵	۳ روز پس از انتشار آگهی _ دوشنبه ۸۶/۱۰/۲۲	۱	۱۳۸۶/۱۰/۰۲ اطلاعات	۱۷
خرید P/F MASONEILAN PRESSURE CONTROL مورد نیاز پتروشیمی مارون		گالای پتروشیمی		تهران، بزرگراه آفریقا، نبش خ نهم گاندی، پ ۲۱، ط ۱، تلفن: ۸۸۶۶۲۰۹۵ داخلی ۱۰۱۳ و ۱۲۳۵	۳ روز پس از انتشار آگهی _ دوشنبه ۸۶/۱۰/۲۴	۱	۱۳۸۶/۱۰/۰۲ اطلاعات	۱۸
خرید P/F SECONDRAY COMP		گالای پتروشیمی	PBS-۶۴۱۳۷/B۶۴	تهران، بزرگراه آفریقا، نبش خ نهم گاندی، پ ۲۱، تلفن: ۸۸۶۶۲۰۹۵	۳ روز پس از انتشار آگهی _ شنبه ۸۶/۱۰/۲۲	۱	۱۳۸۶/۱۰/۰۲ اطلاعات	۱۹
خرید PIPE WELDED		گالای پتروشیمی	KCD-۸۶۲۳۰۸۴/B۶۳۱	تهران، بزرگراه آفریقا، نبش خ نهم گاندی، پ ۲۱، ط ۱، تلفن: ۸۸۸۸۳۷۳۶	۳ روز پس از انتشار آگهی _ شنبه ۸۶/۱۰/۲۲	۱	۱۳۸۶/۱۰/۰۲ اطلاعات	۲۰
خرید PIPE WELDED		گالای پتروشیمی	KCD-۸۶۲۳۰۸۵/B۶۳۱	تهران، بزرگراه آفریقا، نبش خ نهم گاندی، پ ۲۱، ط ۱، تلفن: ۸۸۸۸۳۷۳۶	۳ روز پس از انتشار آگهی _ شنبه ۸۶/۱۰/۲۲	۱	۱۳۸۶/۱۰/۰۲ اطلاعات	۲۱
خرید S/P FOR GTGLV INCOMING AIR CIRCUIT BREAKER		گالای پتروشیمی	KCD-۸۵۲۷۷۰۰/B۰۸	تهران، بزرگراه آفریقا، نبش خ نهم گاندی، پ ۲۱، ط ۱، تلفن: ۸۸۸۸۳۷۳۶	۳ روز پس از انتشار آگهی _ چهارشنبه ۸۶/۱۰/۲۶	۱	۱۳۸۶/۱۰/۰۲ اطلاعات	۲۲
خرید S/P FOR FLOWSERVE PNEUMATIC PRESSURE POSITIONER		گالای پتروشیمی	KCD-۸۵۲۷۵۶۸/B۰۸	تهران، بزرگراه آفریقا، نبش خ نهم گاندی، پ ۲۱، ط ۱، تلفن: ۸۸۸۸۳۷۳۶	۳ روز پس از انتشار آگهی _ شنبه ۸۶/۱۰/۲۲	۱	۱۳۸۶/۱۰/۰۲ اطلاعات	۲۳
خرید قطعات یدکی CIRCUIT BREAKER ساخت سازنده اصلی WESTINGHOUSE مورد نیاز پتروشیمی رازی		گالای پتروشیمی		تهران، بزرگراه آفریقا، نبش خ نهم گاندی، پ ۲۱، تلفن:۸۸۶۶۲۰۹۵	۳ روز پس از انتشار آگهی _ یکشنبه ۸۶/۱۰/۲۳	۱	۱۳۸۶/۱۰/۰۲ اطلاعات	۲۴

نوع، کمیت و کیفیت کالا و خدمات:	مبلغ برآورد شده	نام مناقصه‌گزار	شماره مناقصه	نشانی مناقصه‌گزار	مهلت دریافت یا ارایه اسناد و محل اجرا	روز شمار	تاریخ انتشار در روزنامه	ردیف
۴۳ گروه کاری: کشاورزی و فضای سبز (ماشین آلات، سیستمها و پروژه های)								
واگذاری امور مربوط به انجام خدمات نگهداری فضای سبز ادارات و اماکن عمومی شهرک نفت در منطقه اهواز		شرکت خدمات رفاهی نفت	م م خ/۸۶/۱۵۶	اهواز، کوی فدائیان اسلام، س ۵ طبقه، ط ۲، اتاق ب ۲۴۲، امور حقوقی و قراردادها	_ ۱۰ روز پس از انتشار آگهی مدت یک سال	۹	۱۳۸۶/۱۰/۰۳ جمهوری اسلامی	۱
ایجاد و نگهداری فضای سبز شهرکهای گاز و آبرسانی واقع در شهرستان سرخس		شرکت پالایش گاز شهید هاشمی‌نژاد	ق ۸۶/۶۵۶	مشهد، خ آبکوه، نبش دانشسرای شمالی، واحد امور قراردادها، تلفن: ۷۲۹۸۰۵۵-۰۵۱۱	۱۰ روز پس از انتشار آگهی _ ۱۴ روز پس از انتشار آگهی	۸	۱۳۸۶/۱۰/۰۲ خراسان	۲
واگذاری امور مربوط به انجام خدمات فضای سبز ادارات و اماکن عمومی کارون صنعتی و مسکونی و کوت عبدالله در منطقه اهواز		شرکت خدمات رفاهی نفت	م م خ/۸۶/۱۵۰	اهواز، کوی فدائیان اسلام، س ۵ طبقه، ط ۲، اتاق ب ۲۴۲، امور حقوقی و قراردادها	_ ۱۰ روز پس از انتشار آگهی مدت یک سال	۸	۱۳۸۶/۱۰/۰۲ رسالت	۳
خرید ۵۰ تن بذر قره یونجه		اداره کل منابع طبیعی استان مرکزی	نوبت دوم	اراک، بلوار منابع طبیعی، اداره کل منابع طبیعی استان مرکزی، کمیسیون معاملات	_ دوشنبه ۸۶/۱۰/۱۰	۷	۱۳۸۶/۱۰/۰۲ جمهوری اسلامی	۴
خرید ۳۵۰۰ اصله نهال مرکبات و همچنین کاشت آن		شرکت کشت و صنعت شهیدرجایی	۸۶/۰۱۸	دزفول، کیلومتر ۲۰ ج صفی آباد، جنب شهر دزآب، امور بازرگانی،تلفن: ۲۲۵۶۶۵۴-۰۶۴۱	_ دوشنبه ۸۶/۱۰/۱۰	۷	۱۳۸۶/۱۰/۰۲ اطلاعات	۵
واگذاری عملیات خاکورزی توسط بلدوزر و سم پاشی		شرکت کشت و صنعت شهیدرجایی	۸۶/۰۱۹	دزفول، کیلومتر ۲۰ ج صفی آباد، جنب شهر دزآب، امور بازرگانی،تلفن: ۲۲۵۶۶۵۴-۰۶۴۱	_ دوشنبه ۸۶/۱۰/۱۰	۷	۱۳۸۶/۱۰/۰۲ اطلاعات	۶
واگذاری نگهداری از فضای سبز مجموعه مسکونی و سایت صنعتی		مجتمع فولاد خراسان		نیشابور، کیلومتر ۱۵ جاده نیشابور به شهر فیروزه، مجتمع فولاد خراسان	دوشنبه۸۶/۱۰/۱۰ _	۷	۱۳۸۶/۱۰/۰۲ خراسان	۷
انجام خدمات محوطه به متراژ ۲۳ هکتار و نگهداری فضای سبز در تهران و حومه به متراژ ۵۶ هکتار		سازمان صدا و سیمای جمهوری اسلامی ایران	۸۶/۸۲	تهران، خ ولیعصر، جنب مسجد بلال، س اداری جام جم، ط ۴، اداره کل کالا، امور خرید و قراردادها، تلفن:۲۲۰۱۳۸۵۸	۷ روز پس از انتشار آگهی _	۶	۱۳۸۶/۱۰/۰۳ جام جم	۸
۴۴ گروه کاری: لاستیک، پلاستیک و پلیمر (تجهیزات و پروژه های)								
خرید پلاستیک زباله خشک چهار و نیم تن و خرید زباله تر یک و نیم تن به رنگهای آبی و سبز همراه چاپ		سازمان بازیافت و تبدیل مواد شهرداری رشت	نوبت اول	رشت، فلکه یخسازی، جنب پارک دانشجو، روبروی دانشکده پرستاری و مامائی	پنجشنبه۸۶/۱۰/۱۲ _	۱۰	۱۳۸۶/۱۰/۰۱ اطلاعات	۱
۴۷ گروه کاری: لوله و اتصالات و شیرآلات								
خرید ۴۵۰ قطعه اتصالات چدنی همراه با متعلقات جهت لوله های آزبست		شرکت آب و فاضلاب کاشان	ب/۵/۸۶	کاشان، بلوار شهید باهنر، دفتر قراردادهای شرکت آب و فاضلاب کاشان، واحد بازرگانی	۱۵ روز پس از انتشار آگهی _ دوشنبه۸۶/۱۰/۲۴	۱۲	۱۳۸۶/۱۰/۰۱ اطلاعات	۱
خرید لوله پلی اتیلن تک جدار مربوط به پروژه های شهرک صنعتی دماوند		شرکت شهرک‌های صنعتی تهران	۸۶-۶۴	تهران، خ خالداسلامبولی، خ ۷، پ ۶، دبیرخانه شرکت، تلفن: ۵۱-۸۸۷۲۹۲۴۸	شنبه۸۶/۱۰/۱۵ _ یکشنبه۸۶/۱۰/۱۶	۱۲	۱۳۸۶/۱۰/۰۱ اطلاعات	۲
خرید ۳۲ کیلومتر انواع لوله پلی اتیلن با فشار ۱۰ و ۱۶ اتمسفر		شرکت آب و فاضلاب استان سیستان و بلوچستان	۸۶/۲۶	زاهدان، خ خیام، شرکت آب و فاضلاب استان سیستان و بلوچستان، اداره بازرگانی، تلفن: ۰۵۴۱-۲۴۱۱۰۹۰	چهارشنبه ۸۶/۱۰/۱۲ _ دوشنبه ۸۶/۱۰/۲۴	۹	۱۳۸۶/۱۰/۰۳ جمهوری اسلامی	۳
خرید ۱۶ قلم انواع شیرآلات و اتصالات جداشونده		شرکت آب و فاضلاب استان سیستان و بلوچستان	۸۶/۲۷	زاهدان، خ خیام، شرکت آب و فاضلاب استان سیستان و بلوچستان، اداره بازرگانی، تلفن: ۰۵۴۱-۲۴۱۱۰۹۰	چهارشنبه ۸۶/۱۰/۱۲ _ دوشنبه ۸۶/۱۰/۲۴	۹	۱۳۸۶/۱۰/۰۳ جمهوری اسلامی	۴
خرید لوله پلی اتیلن به قطر ۳۱۵-۴۰۰-۵۰۰ میلیمتر	۳۲۰,۰۰۰,۰۰۰ ریال	شرکت آب و فاضلاب اهواز	م/۶/۶۲۷	اهواز، کیانپارس، بین خ ۱۴ و ۱۵ غربی، نبش خرداد، تلفن: ۳۳۷۹۶۹۰-۰۶۱۱	۱۰ روز پس از انتشار آگهی _ مدت ۱ ماه	۹	۱۳۸۶/۱۰/۰۳ کیهان	۵
خرید شیر سماوری		شرکت گاز استان کرمانشاه	۸۶-۱۲۵	کرمانشاه، شرکت گاز کرمانشاه، سایت WWW.NIGC-KSH.IR یا WWW.SHANA.IR	_	۸	۱۳۸۶/۱۰/۰۲ اطلاعات	۶
خرید لوله فولادی		شرکت آب و فاضلاب خوزستان	۸۶/۳۰۴۱	اهواز، فلکه اول کیانپارس، شرکت آب و فاضلاب استان خوزستان، ط ۲، مدیریت بازرگانی، تلفن: ۰۶۱۱-۳۳۶۶۳۱۳	دوشنبه ۸۶/۱۰/۱۰ _	۷	۱۳۸۶/۱۰/۰۳ آفرینش	۷
خرید لوله فشاری ۵ متری cpn۶۰۰ همراه با مانشون والستیک و...		شرکت آب و فاضلاب کاشان	ب/۶/۶	کاشان، بلوار شهید باهنر، دفتر قراردادهای شرکت آب و فاضلاب کاشان، واحد بازرگانی	۱۰ روز پس از انتشار آگهی _ دوشنبه۸۶/۱۰/۲۴	۷	۱۳۸۶/۱۰/۰۱ اطلاعات	۸
خرید ۲۰۰۴ متر لوله فولادی به قطر ۱۴ اینچ به ضخامت حداقل ۶/۴ میلی متر		شرکت آب و فاضلاب غرب استان تهران	۸۶/ق/ج/۱۶۸	کرج، انتهای بلوار شهید چمران، س ش یک، ط همکف، امور بازرگانی و قراردادها، تلفن: ۰۲۶۱-۲۲۴۴۷۹۶	۷ روز پس از انتشار آگهی _ چهارشنبه ۸۶/۱۰/۲۶ مدت ۱ ماه	۵	۱۳۸۶/۱۰/۰۲ ایران	۹
خرید لوله پلی اتیلن		شرکت شهرک های صنعتی خراسان رضوی	نوبت اول	مشهد، بلوار خیام، شرکت شهرک های صنعتی خراسان رضوی	۵ روز پس از انتشار آگهی _ ی چرمشهر، بجستان و رشتخوار، مدت ۱ ماه	۴	۱۳۸۶/۱۰/۰۳ خراسان	۱۰
خرید شیر کنترل پمپ ۱۵۰ و شیر هوای تک محفظه ۱۰۰ عدد مورد نیاز خود		شرکت آب و فاضلاب استان کرمان	ب/۵۲-۸۶/۳۹	کرمان، انتهای ب

لیست مشترکین ویژه نشریه (مناقصه‌گران)

آبسار	اجرای تاسیسات شهری دارای رتبه ۲، تاسیسات و تجهیزات تصفیه‌خانه‌های بزرگ آب و فاضلاب، تاسیسات ابنیه، ابنیه سنگین بتونی	(021) 88758091-2	۱
آرتا ورهو	تولید تجهیزات و لوازم اداری و مدارس	(0451) 2247773	۲
آزمایشگاه فنی و مکانیک خاک استان اصفهان	ارایه خدمات ژئوتکنیک و مقاومت مصالح، مهندسی و کنترل کیفی خاک، تهیه استانداردها، انجام آزمایش کنترل کیفی انجام خدمات مهندسی بتن، سنگ، مکانیک خاک، مصالح ساختمانی، سیمان، خاک شناسی، شیمیایی، فیزیک	(0311) 6618031 , 6612030	۳
آزمایشگاه فنی و مکانیک خاک استان مازندران	کنترل کیفیت پروژه های عمرانی	(0151) 3261983-5	۴
آساد صنعت	طراحی و ساخت تاسیسات خط رنگ شامل خط شستشوی تونلی، کوره پخت، کابین رنگ، سیستم‌های کانوایر و تصفیه هوا، تاسیسات خط رنگ، سیستم‌های سرمایشی و گرمایشی و ریکاوری انرژی	(021) 22068756 , 22087441-2	۵
آلومینیوم هرمزگان	تولید پروفیل، خدمات رنگ پودری الکترواستاتیک، تولیدشیشه دو جداره، ساخت درب و پنجره و پارتیشن، فروش ورق کامپوزیت، اجرای نمای شیشه(کرتن وال)، اجرای نمای آلومینیومی (کامپوزیت)	(021) 88681270	۶
احیا صنعت ادوات (مهندسی)	ساخت، طراحی مهندسی، تعمیرات و نگهداری و خدمات پس از فروش کلیه ادوات ریلی	(021) 66965141-2	۷
اسپیر (خدمات معدنکاری، ژئوتکنیک و محیط زیست)	معدنکاری (اکتشاف، استخراج و فرآوری)، ژئوتکنیک (مکانیک خاک و مکانیک سنگ) و محیط زیست	(0411) 3333401	۸
اسوه ایران (گروه صنعتی)	دارنده استانداردهای ISO۱۴۰۰۱:۱۹۹۶، ISO۹۰۰۱:۲۰۰۰ و OHSAS۱۸۰۰۱ در زمینه طراحی و ساخت و نصب تجهیزات نفت، گاز و پتروشیمی در موارد ذیل: دیگ‌های بخار واترتیوب نیروگاهی، دستگاه‌های تصفیه آب و	(021) 88873206 , 88775362	۹
اعتماد پرتو (بازرسی فنی)	بازرسی فنی با نظارت، آزمایشات مخرب و غیر مخرب در جهت کنترل کیفیت و تضمین مرغوبیت، تست جوش	(0861) 4032551-3	۱۰
انتقال قدرت گلستان (مهندسی)	اجرای پروژه های برق رسانی، شبکه های توزیع، برق صنعتی کارخانجات و ...	(017362) 32518	۱۱
انجمن شرکتهای ساختمانی و تاسیساتی همدان	تشخیص صلاحیت و رتبه بندی شرکتها در اجرای پروژه ها	(0811) 8269030 , 8263300	۱۲
انگیزه سبز	خدمات پشتیبانی	(0511) 7656246 , 09155200669	۱۳
او بول (ساختمانی)	مدیریت پروژه، نظارت اجرایی، سدسازی، راهسازی، انجام عملیات آسفالتی همراه با جدول‌سازی و آبروها، احداث تونل، پل‌سازی، راه‌آهن، آبیاری و زهکشی، اسکله و بندرسازی، خشکی، تاسیسات و تجهیزات نیروگاهها	(021) 88771137-9 , 88771184	۱۴
اوت (مهندسان مشاور)	انجام خدمات مشاوره معماری و شهرسازی، طراحی ساختمانهای مسکونی، تجاری، ادرای صنعتی، نظامی، مطالعات جغرافیایی و .... تهیه طرحهای جامع و تفضیلی شهرها و ...	(0511) 6062200	۱۵
ایتوک ایران	مهندسی و پیمانکاری عمومی در صنایع نفت، گاز و پتروشیمی، معادن و صنایع فلزی، تاسیسات زیربنایی و پروژه های نیروگاهی	(021) 88066255-6 , 88066206	۱۶
بهتاز سیستم	طراحی، ساخت و تعمیرات واحدهای صنعتی در صنایع نفت و گاز، فلزات و آب	(021) 88889137 , 88660803	۱۷
بهساز بتن متین	تولید کننده افزودنیهای بتن و آبندی مخازن بتنی	(0262) 3537869	۱۸
پایا دژ ایلام	پیمانکار ابنیه، راهسازی، تاسیسات – طرح، نظارت و اجرا	(0841) 2229233 , 2226333	۱۹
پیمان خطوط گستر	اجرای کلیه سیستم‌های برق (دیسپاچینگ، تله متری، خطوط) و مخابرات (OPGW, RTU, PLC)، نفت، گاز، راه آهن،پست،DCS، پالایشگاه و... به صورت EPC	(021) 88674751	۲۰
تالاب سازان	پیمانکار اجرای پروژه های رشته آب، ابنیه، تاسیسات و تجهیزات	(021) 88415607 , 88457853	۲۱
تامین اجزاء واگن – تاو	طراحی و ساخت، موتتاژ، تعمیر و بهره‌برداری، خرید و فروش انواع قطعات اصلی و یدکی و متفرعات خودروهای ریلی اعم از لکوموتیو، واگن باری و مسافری و مترو و صادرات و واردات	(021) 66965139-40	۲۲
تجارت گستران خوارزمی	بازرگانی، تجاری– وارات و صادرات کالا	(021) 88876531-5	۲۳
تجهیزات برقی ایران (مهندسی) – متبا	مدیریت و سرمایه‌گذاری در صنایع برق، از جمله ساخت برج‌ها و دکل‌های انتقال نیرو، یراق‌آلات برق، کابل‌های مرکب فیبر نوری، لامپ‌های گازی و نیز اجرای پروژه‌های مختلف انرژی بصورت کلید در دست از جمله تولید،	(021) 88955205-7 , 88955204	۲۴
تعاونی کارکنان و بازنشستگان خدمات درمانی نیروهای مسلح	تعاونی چند منظوره فرا استانی، دارای شعبات متعدد در مراکز استانها و شهرستانهای مهم، ارایه خدمات درمانی به پرسنل و خانواده های محترم آنها از تامین لوازم مصرفی اطاق عمل، خدمات انفورماتیک، خدمات پرستاری،بهیاری،	(021) 88312300-3	۲۵
تندر تجارت پارس	صادرات، واردات، خرید و فروش کلیه کالاهای مجاز، مشاوره در زمینه های بازرگانی؛ مشارکت در طرحهای صنعتی، کشاورزی و بازرگانی، حق العمل کاری خدمات توزیعی و سفارش تولید کالا و محصول	(021) 88308127 , 88323886	۲۶
توربین ماشین خاورمیانه	۱.تعمیر و نگهداری (اورهال) ماشین آلات دوار، ۲. تامین اقلام و تجهیزات ماشین آلات دوار، ۳.ساخت ماشین قطعات و مجموعه های ماشین الات دوار (توربین، پمپ، کمپرسور و ...)	(021) 88361435	۲۷
توسعه ابزار کشاورزی – تاک	تولید ادوات کشاورزی، سیستمها و تجهیزات آبیاری تحت فشار	(021) 88927513-5	۲۸
توسعه نیروگاهها و صنایع پارسیان	پیمانکار عمومی در پروژه‌های BOP نیروگاه‌ها، صنایع، کارخانجات سیمان و کنترل‌های DCS	(021) 88755622	۲۹
توسن غرب	سدسازی، آبرسانی، کانال سازی، جدول سازی، راهسازی و باند	(0381) 2224089 , 09131815541	۳۰
تولی پرس	تولید کننده مواد شوینده، پاک کننده، آرایشی و بهداشتی	(0282) 2223425-6	۳۱
تولید و بهره برداری سد و نیروگاه کرخه	نیروگاه برق	0641/2230032-4	۳۲
تولیدات ورزشی مدبر	لوازم ورزشی و تامین لوازم ارگانها	(021) 88306716	۳۳
جهاد نصر استان سمنان	انجام پروژه‌های راهسازی، آبیاری و زهکشی، تاسیسات و تجهیزات	(0231) 4420021-2	۳۴
جهاد نصر همدان	پیمان و مدیریت پیمان پروژه‌های راهسازی، پل‌سازی، سدسازی، ابنیه صنعتی و خطوط لوله نفت و گاز در خشکی	(0811) 8240400 , 8240401-3	۳۵
حفاری پویاب زاگرس	حفاری چاههای عمیق و نیمه عمیق	(0791) 4440663	۳۶
خرمساز	اجرای پروژه های عمرانی	(0451) 2234168	۳۷
دانشمند (مهندسین مشاور)	مشاوره فنی، ارایه خدمات مهندسی، مدیریت پروژه و نظارت بر پروژه‌های ایستگاه‌ها، خطوط فوق توزیع و انتقال و پروژه‌های تولید و توزیع صنعت برق و صنایع وابسته	(0311) 6245661 , 6240071	۳۸
دژین گستر توس	پیمانکار ابنیه، راهسازی و آسفالت	(0511) 6091576 , 6095932	۳۹
دی جی سلمان (مهندسی)	پیمانکار رشته آب، فاضلاب، تاسیسات برق، ابنیه و ...	(0251) 7734152-3 , 09121518038	۴۰
دیبا فام	انجام امور خدماتی شامل تعمیر و نگهداری وسایط نقلیه، امور تایپ و تکثیر، ماشین نویسی، تلفنچی، نظافت اماکن، باغبانی، نگهداری ساختمان و تاسیسات، آشپزخانه و ...	(0541) 2429955 , 09155439238	۴۱
راسخ ساختمان	راه و ساختمان، پیمانکار پروژه های شهرداری	(021) 88741408 , 09123206096	۴۲
رایا نقش صبا	خرید و فروش، تعمیرات و اجاره کلیه تجهیزات نقشه‌برداری، خدمات و آموزش	(021) 77528676 , 77632041	۴۳
رستاک آبرون	تولید کننده انواع لوله و اتصالات پلیمری (پلی‌اتیلن، پلی‌پروپیلن) از سایز ۲۰ میلیمتر تا ۴۰۰ میلیمتر، دارنده نشان استاندارد ملی، تاییدیه اداره آب و خاک جهاد کشاورزی	(0311) 6260645 , 6272866	۴۴
سازمان همیاری شهرداریهای استان تهران		(021) 66900014-6	۴۵
سازه های مقاوم فراپیما پاسارگاد	انبوه سازی مسکن	(021) 88929952-3	۴۶
سالم رو سپاهان	مشاوره، کارشناسی، طراحی، اجرای وسایل و تجهیزات ترافیکی	0312/3761316	۴۷
شابلون	اجرای ساخت و ساز و تهیه و نصب علائم ایمنی	(021) 66907408-9	۴۸
شهرکهای صنعتی تهران	احداث شهرک‌های صنعتی در محدوده استان تهران و تامین امکانات زیربنایی برای آن‌ها	(021) 88729248-51 , 88729256	۴۹
صنعت الکترونیک آریا	تولید کننده انواع دستگاههای جوش و برش و خم	(021) 22050666	۵۰
طوس رادیه	پیمانکار پروژه‌های ساختمانی و راهسازی، آبیاری و زهکشی	(0511) 6082787-8 , 09151160809	۵۱
عمران سازه مولان	اجرای پروژه های ساختمانی و راهسازی	(0541) 3226376	۵۲
عمران سازه هگمتان	راه و ساختمان	(0811) 8271513 , 09181114834	۵۳
غرب صنعت زندگان	–مجری پروژههای لاینینگ حوضچه و مخازن اسید با فایبر گلاس و اپوکسی، کفپوش بتن پلیمری ضد اسید – ساخت انواع پلاتفرم، گریتینگ، میل مقره، پایه روشنایی، دکل برق و مخابرات، نردبان انواع کاور، قرقره چاچایی	(0241) 2221470 , 09121413847	۵۴
فرا ساخت پویش (مهندسی)	طراحی و ساخت قطعات و سازه‌های فلزی خطوط انتقال نیرو و پست‌های برق شامل دکل‌ها، گنتری‌ها، گریتینگ، سینی و نردبان کابل، انکر بولت و ...	(021) 88367520	۵۵
فراب	اجرای طرح‌های صنعتی و زیربنایی داخل یا خارج کشور در زمینه صنایع آب و انرژی به صورت کلید تحویل مشتمل بر مدیریت پروژه، طراحی و مهندسی، تامین تجهیزات، نصب و راه‌اندازی	(021) 88903117-9 , 88900042-4	۵۶
فراز سازه ساحل	ساختمانی و تاسیساتی، آبرسانی و فاضلاب	(0771) 3540558 , 09173710243	۵۷
فرایند کنترل	کنترل و تضمین کیفیت و کنترل پروژه –مدیریت خدمات آزمایشات غیر مخرب و مخرب –بازرسی و نظارت بر ساخت و نصب تجهیزات پالایشگاهی، نیروگاهی، کارخانجات صنعتی، سکوهای دریایی – بازرسی فنی و مهندسی	(021) 88517700 , 88748372	۵۸
فناوری اطلاعات آرایه مگابایت	صدور کارت شناسایی، اجاره و فروش ویدئو پروژکتور، نصب دوربین مداربسته و شبکه و سیستمهای کنترل جهت بازرسی و مانیتورینگ	(021) 88846222	۵۹
فولاد بر (خدمات دریایی)	ارایه خدمات کشتیرانی، تخلیه و بارگیری، حمل و نقل ریلی و جاده‌ای	(021) 66970425-8	۶۰
فولاد تکنیک (مهندسی بین المللی)	مشاوره و طراحی، نظارت و بازرسی فنی، بازرسی کالا، مدیریت و کنترل پروژه، مطالعات تحقیق و شناسایی، توجیه فنی و اقتصادی طرح‌ها، طرح و اجرای مدرنایزاسیون و اتوماسیون در پروژه‌های صنعتی و عمرانی، اجرای پروژه ها	(0311) 6279219-21 , 6272914-7	۶۱
قدس ۱۱۰	تولید پتوهای مینگ و روفرشی، دارای بخشهای رنگرزی، ریسندگی، بافندگی، تکمیل و دوزندگی	(0511) 3714800-3	۶۲
کالای گاز بوتان	عرضه کننده شیرآلات و ماشین آلات مورد استفاده در صنایع گاز مایع، آمونیاک، نفت و پتروشیمی و کریوژینک – طراحی و اجرای کلیه پروژه های نفت، گاز مایع و پتروشیمی به صورت EPC - تهیه و نصب و اجرای کلیه Loading	(021) 88765928 , 88763590	۶۳
کاوشگران دریا	غواصی و خدمات دریایی، کلیه فعالیتها و تعمیرات زیر آب جهت سکوهای نفتی از قبیل تعمیر، فیلم برداری، برشکاری و جوشکاری و نصب و راه اندازی سکوها در زیر آب، کلیه کارهای غواصی مربوط به سدها و اسکله های	(021) 88457855-6	۶۴
کتابخانه مرکزی دانشگاه آزاد اسلامی کرمانشاه		(0831) 7252502 , 09188303544	۶۵
کوشش مدام لرستان	راه، ابنیه، آب و فاضلاب	(0661) 3224441 , 09121716407	۶۶
کیمیا پروتئین سپاهان	بسته بندی گوشت قرمز و مواد پروتئینی	(0331) 2720632 , 09131310632	۶۷
کیوان پلاست (تولیدی)	تولید لوله های پلی اتیلن، طناب پلی اتیلنی	(0321) 2225554	۶۸
گروه صنعتی سپاهان	تولید کننده انواع لوله و پروفیل فولادی، لوله‌های شبکه نفت و گاز API، لوله گاز خانگی و شهری، لوله صنعتی، لوله مبلی و دکوری، لوله سیاه آب و شوفاژی، قوطی ساختمانی، لوله داربستی، پروفیل در و پنجره	(021) 88739010	۶۹
گسترش صنایع پایین دستی پتروشیمی	۱–ارایه خدمات مشاوره فنی و مهندسی ۲–انجام مطالعات امکان‌سنجی صنایع پایین دستی پتروشیمی ۳–انجام مطالعات جامع منطقه‌ای ۴–انجام مطالعات مهندسی پایه و تفصیلی ۵–ارایه خدمات مهندسی جهت انتقال تکنولوژی	(021) 88037173 , 88046120	۷۰
لجور اراک	تولید کننده پالابرهای هیدرولیکی صنعتی و آتش‌نشانی، انواع جرثقیل‌های پشت کامیونی و موبایل، تولید کننده ماشین‌آلات و تجهیزات فرودگاهی و ماشین‌آلات حمل و نقل کشاورزی	(0861) 4131110	۷۱
لوزان	اجرای پروژه‌های سدسازی، ساختمان و راهسازی، تاسیسات، آبیاری و زهکشی، ابنیه سنگین بتنی، خطوط لوله نفت و گاز و آب	(021) 88830384 , 88829614	۷۲
لوله و پروفیل صفا طوس (کارخانجات)	تولید انواع لوله‌های فولادی به روش اسپیرال از سایز ۲۰ الی ۱۲۰ اینچ و پوشش انواع لوله به روش پلی‌اتیلن سه لایه خارجی و پوشش انواع لوله‌ها به روش ایپوکسی داخلی	(0512254) 3340-9	۷۳
لویید آلمان کیش	خدمات مهندسی در زمینه نظارت بر پروژه‌های صنعتی، ساحلی، فراساحلی، نفت، گاز، پتروشیمی، رده‌بندی کشتی و صدور گواهینامه سیستم‌های مدیریت ایزو، بازرسی‌های قبل از حمل، بازرسی COI	(021) 88552774-6	۷۴
مارون مکانیک	پیمانکار خطوط لوله نفت و گاز	(021) 88701589 , 88701399	۷۵
ماشین آلات دوار ارو توربین (البار تهران)	تهیه، تامین و خرید قطعات مربوط به ماشین آلات دوار نیروگاهی و صنایع نفت و گاز و پتروشیمی، خدمات تعمیر و بازسازی روتور، پره و تیغه های توربین گازی و بخار و همچنین کمپرسورهای گریز از مرکز، ژنراتورها،	(021) 88792440-1 , 09121442512	۷۶
مبین کار پویا	نمایندگی شرکت آسیا ژوله تولید کننده گریس صنعتی و پایه سهند (PAX) روغن موتور و صنعتی، نماینده فروش محصولات XADO ترمیم کننده موتور و کلیه سطوح سایشی	(0611) 3325161	۷۷
مژده آوران پیرایه (خدماتی)	کارهای خدمات نظافت، آبدارخانه، نامه رسانی، چاپ و تکثیر، فضای سبز و تایپ و کامپیوتر، نگهبانی و خدمات اداری و ...	(021) 22513263	۷۸
ملی صنایع پتروشیمی – ان.پی.سی	مدیریت کلان در تولید، فروش و صادرات محصولات پتروشیمیایی و شیمیایی	(021) 88066356 , 88059778-9	۷۹
منحنی مهر سازان	طراحی، مشاوره و نظارت پروژه های ساختمانی و تاسیساتی – طراحی و مشاوره معماری و طراحی داخلی و فضاهای شهری	(0411) 3292642 , 3313561	۸۰
مهر آباد (صنعتی)	طراحی، ساخت، نصب و راه‌اندازی کلیه پروژه‌های برق، آب و فاضلاب، خودروسازی، نفت، گاز و پتروشیمی، تولید انواع تابلوهای فشار ضعیف و فشار متوسط تا ۳۲ کیلوولت، تابلوهای فرمان، کنترل حفاظت، پست‌های سیار و	(021) 88367486 , 88369509-13	۸۱
مهندسی و ساخت مخازن آلیاژدار	بازرسی فنی مخازن و تجهیزات تحت فشار پالایشگاهی، پتروشیمی و سیلندرهای درزدار و بدون درز و کالاهای صادراتی مرتبط با زمینه های فوق	(021) 88761696	۸۲
مهندسین مشاور خدمات مهندسی آب و خاک کشور	مطالعات در زمینه های ژئوتکنیک، نقشه برداری، شبکه های آبیاری و زهکشی، کشاورزی، منابع طبیعی، دامپروری و سدسازی	(0261) 6700418	۸۳
مینا پیمان (حمل و نقل جاده ای فوق سنگین)	بارگیری، حمل، تخلیه انواع محمولات از ۲۰ الی ۳۰۰ تن دارای کمرشکن ۵ الی ۱۱ محور، بوزی و ...	(0861) 2226835 , 2220400	۸۴
ناظر تهران (مهندسی)	پیمانکار ساختمانی	(021) 22066903 , 09123384113	۸۵
نصب و تعمیرات نیروی خراسان – تتن	نصب و راه‌اندازی نیروگاه‌های گازی، سیکل ترکیبی بخار، پست‌های برق فشار قوی، تعمیرات اساسی و نیمه اساسی توربین‌های گاز، بخار، سیکل ترکیبی و مولدهای دیزلی، نصب مخازن ذخیره، اجرای لوله‌کشی صنعتی،	(0511) 8666242 , 8666244	۸۶
نصب، تعمیر و نگهداری نیروگاههای برق آبی خوزستان	نصب، تعمیر و راه‌اندازی نیروگاه‌های برق آبی – ارایه خدمات مشاوره‌ای فنی و اصلاح سیستم‌های قدیمی – ارایه خدمات نظارت و مشاوره در امور فنی و مهندسی – همکاری و اشتراک مساعی با سایر موسسات برق اعم از داخلی	(0611) 3343280-1 , 3722745	۸۷
نصر چوب املش	تولید فرآورده های چوبی (پالت باکس)، بهره بردری و احیای جنگل	0142/7223255 , 09111421355	۸۸
نوآوران عرصه صنعت و دانش (فنی مهندسی)	کنترل و نظارت بر کارگاههای گاز سوز کردن خودروهای CNG - ارایه خدمات مدیریت طرح (عامل چهارم) در پروژه‌های صنایع نفت، گاز، پتروشیمی و خودرو – انجام بازرسی، نظارت فنی و کنترل کیفیت محصول و فرآیند –	(021) 44226527-9 , 44223651	۸۹
نوگستران	پیمانکار ابنیه	(021) 88554403-4 , 88725612	۹۰
نوین تک پارس سناو	پیمانکاری در زمینه نفت، گاز و پتروشیمی و نیرو	(021) 26210616-7	۹۱
نوین عرش	طراحی، اجرا و مشاوره سیستمهای مخابراتی، اجرای آسفالت و ایزوگام	(0311) 7860116	۹۲
نیرو پژوه شرق	ساخت، بازسازی، تامین قطعات و تجهیزات صنایع برق، نفت، گاز و پتروشیمی	(0511) 7277775 , 09151100939	۹۳
نیک سان فراز	طراحی و تولید سازه های صنعت برق و مخابرات، برجهای انتقال نیرو، برجهای مخابراتی، سازه های پستهای برق فشار قوی و انواع سازه های فلزی صنعتی	(021) 88729121-2	۹۴
هونام (لیتوگرافی)	لیتوگرافی و خدمات چاپ و هدایای تبلیغاتی	(021) 88766056	۹۵

همایش نقش مناقصه در جلوگیری از مفاسد اقتصادی

همراه با سمینار آموزشی قانون و مقررات مناقصه در کشور (رفع مشکلات و ابهامات)

ارایه راه‌کار، مدل و ابزارهای اجرای مناقصات در سطح کشور

موضوعات و محورهای همایش:

- شناسایی راه‌کار، مدل و ابزارهای اجرایی مناقصات در کشور
- شناسایی و درک چالش‌های پیش‌روی در انجام بهینه مناقصات
- متدولوژی شرکت در مناقصه (آگهی تا اجرای نهایی)
- فرایند شناسی شاخص‌های اندازه‌گیری موفقیت در اجرای یک مناقصه
- ایجاد یک مدل در جهت شایسته گزینی در مناقصات
- متدولوژی تدوین سناریو بر اساس چالش‌ها و مشکلات احتمالی در اجرای قانون مناقصه و روانشناسی اقتصاد وامنیت مالی و اجتماعی

اهداف همایش:

۱- ایجاد فضای لازم برای تبادل اندیشه برای رسیدن به رشد اقتصادی ملی، با اجرای صحیح مناقصات
۲- شناخت تمامی قوانین و مقررات مرتبط با اجرای مناقصات
۳- شناخت راه‌کارها و تأثیر آن در ایجاد اشتغال‌زایی با انتخاب و دقت مضاعف در اجرای مناقصات
۴- شناخت راه‌کارها و تأثیر مناقصه در چرخش اقتصادی و رشد ارزی در کشور
۵- تأثیر مناقصه در رشد شرکت‌های خصوصی و ایجاد فضایی برای رقابت‌های سالم
۶- تعامل بین شرکت‌های دولتی و خصوصی
۷- تأثیر این قانون در تولیدات داخلی و صنایع کشور و افزایش سطح کیفی خدمات مهندسی و عمرانی

شرایط شرکت کنندگان و مخاطبین همایش:

۱. مدیران کمیسیون معاملات.
۲. مدیران امور حقوقی و قراردادها.
۳. مشاوران حقوقی شرکت‌ها و سازمان‌ها.
۴. مدیران تدارکات و بازرگانی.
۵. مدیران روابط عمومی.
۶. معاونین و مدیران مالی.
۷. مدیران پشتیبانی و خرید.
۸. معاونین و مدیران کل سازمان‌ها.
۹. مدیران عامل و اعضای هیأت مدیره شرکت‌ها و سازمان‌های عمومی.
۱۰. اعضای اتاق‌های بازرگانی و صنایع و معادن.
۱۱. مدیران و کارشناسان تعالی سازمانی- بهره‌وری- کیفیت- تضمین کیفیت و کنترل کیفیت.
۱۲. اندیشمندان اقتصادی و دانشجویان رشته‌های مرتبط.

برگزار کننده:

نشریه تخصصی مناقصه (اولین مرجع مکتوب مناقصات کشور)

با دعوت و حضور مدیران ارشد و کارشناسانی از سازمانهای نظارتی و مناقصه گزار از جمله

دیوان محاسبات کشور، سازمان بازرسی کشور، وزارت اقتصاد و دارایی، مرکز پژوهش‌های مجلس، معاونت برنامه‌ریزی و راهبردی ریاست جمهوری، استانداری‌ها و...
شرکت‌های آب منطقه‌ای، آب و فاضلاب، برق منطقه‌ای، توزیع برق، مخابرات، نفت، گاز، پالایش و پخش و...
ادارات کل منابع طبیعی، راه و ترابری، بیمه خدمات درمانی، نوسازی توسعه و تجهیز مدارس، پست، حمل و نقل و پایانه‌ها و...
دانشگاه‌ها و مراکز بانکی و بیمه و...

مکان برگزاری:

تهران، بزرگراه همت، سالن میلاد (دکتر غرضی)

تاریخ برگزاری:

۲۵ و ۲۶ /۱۳۸۶/۱۰

نحوه ثبت نام درهمایش:

کلیه داوطلبان شرکت در همایش وجه مربوط به ثبت نام (معادل ۹۶۰/۰۰۰ ریال با احتساب هزینه‌های پذیرایی میان وعده، پذیرایی ناهار،کلاس‌ها و کارگاه‌های تخصصی وارایه کتاب‌ها و جزوات مربوط به سمینار و...) را به حساب جاری سیبا شماره **۰۱۰۳۶۵۳۶۳۹۰۰۰** بانک ملی شعبه باغ صبا کد ۲۱۳ به نام نشریه مناقصه واریز و اصل و یا کپی رسید بانکی را همراه با فرم تکمیل شده‌ی ثبت نام حداکثر تا **۴۸** ساعت قبل از تاریخ برگزاری به دبیرخانه ارسال نمایند.

ضمناً خواهشمند است تمامی مقالات، سؤالات و ابهامات موجود در مورد مواد قانونی موضوع همایش را به دبیرخانه همایش ارسال نمایید.

با توجه به محدودیت ظرفیت سالن، اولویت با عزیزانی است که زودتر ثبت نام نمایند و ملاک ثبت نام زودتر، تاریخ فیش واریزی و ارسال آن به دبیرخانه می‌باشد.

یادآور می‌شود هزینه‌های اقامت به عهده خود شرکت کنندگان خواهد بود، همچنین دفترچه کامل مشروح اطلاعات لازم و ساعت برنامه‌ها و سایرمطالب و امکانات رفاهی برای ثبت نام کنندگان محترم ارسال خواهد شد.

فرم ثبت نام همایش و سمینار آموزشی

مسؤول محترم هماهنگی و تنظیم کننده محترم، لطفاً پس از تکمیل به همراه تصویر فیش واریزی وجه ثبت نام، به تلفکس‌های **۷۷۶۵۴۲۸۰** و **۰۲۱/۷۷۶۴۳۴۹۱** ارسال نمایید، تا اقدامات ثبت نام از طرف مجری برگزاری انجام و اطلاعات تکمیلی همایش برایتان ارسال گردد.

عنوان سازمان/شرکت:

نام شهر محل استقرار سازمان/شرکت: | شرکت مادر یا وزارتخانه مربوطه:

ردیف	نام و نام خانوادگی	سمت	تلفن مستقیم	نمابر	تلفن همراه
۱					
۲					
۳					
۴					
۵					
۶					
۷					
۸					
۹					
۱۰					

جمع مبلغ واریزی (ریال):
شماره حواله :
تاریخ واریز:
نام شعبه و بانک:

نام و نام خانوادگی تنظیم کننده فرم:
تلفن تماس مستقیم:
نمابر: تلفن همراه:
سمت:
نشانی پستی:

بهره‌برداری از ۷۲ طرح عمرانی - فرهنگی در منطقه ۱۰ اصفهان

۷۲ طـرح عمرانی - فرهنگی با هزینه‌ای بالغ بر ۲۸۰ میلیارد ریال در شـهرداری منطقه ۱۰ اصفهان با حضور شهردار اصفهان، شهرداران مناطق، مسؤولین و شورای شهر به بهره‌برداری رسید.

سید مرتضی حسـام نژاد شهردار منطقه ۱۰ اصفهان طی مراسمی به این مناسبت در مجموعه ورزشی زیتون ضمن توضیـح در مورد طرح‌هـای عمرانی - فرهنگی گفت: این منطقه آیینه تمام نمای شهر اصفهان است که از محورهای چون دشتستان، سروستان و تالار با سطوح مختلف معابر و فضای سبز غنی تا مناطق مستعد معراج، شیخ طوسی و گرگان را شامل می‌شود.

حسـام‌نژاد با اشـاره به بودجه عمرانی منطقه ۱۰ که در سال ۸۶ نسـبت به سـال ۸۴ دو برابر افزایش داشته است، گفت: در سال ۸۵-۸۴ افزایش ۳۰ درصدی، سال ۸۶-۸۵ افزایش ۲۷ درصدی و در سـال ۸۷-۸۶ بودجه عمرانی ۲۸ درصد افزایش یافته اسـت و بیان کرد: این منطقه کل بدهی‌های خود را تسویه نموده است و به هیچ پیمانکاری بدهکار نیست.وی گفت: منطقه ۱۰ با کسب رتبه اول تراکم و با جمعیتی بالغ بر ۲۱۰ هزار نفر دومین منطقه پرجمعیت اصفهان است و اعلام کرد: قصد داریم صدور پروانه‌های این منطقه به بخش خصوصی واگذار شـود و همچنین جایگزینی برای تراکم تعریف کنیم که این مهم، هم با مشـارکت بخش خصوصی امکان‌پذیر است. وی اظهار داشت: اخیراً واحد امور مراجعین با انجام مراحل اداری در شهرداری به قسمت الکترونیک محول شده است.

در ادامه حاج رسولی‌های رییس شورای شهر اصفهان یکی از مشکلات کشور را کمبود مسکن برشمرد و گفت: با توجه به اینکه در این زمینه برای شهرداری وظیفه‌ای تعریف نشـده است اما بنا به ضرورت باید برنامه‌هایی در قالب مدیریت زمین با حمایت افراد خیر، انبوه‌سـازی در این راستا شکل گیرد.

وی افزود: با واگذاری این مسـؤولیت‌ها به خود مردم و همکاری‌های شـهرداری، روند پیشرفت برنامه‌های عمرانی را شـاهد خواهیم بود. وی همچنین به سـاخت مصلای بـزرگ در اصفهان در قالـب برنامه‌های آینده تأکید کرد.در پایان مراسم سقائیان‌نژاد شهردار اصفهان پتانسیل‌های داخل شـهرداری را مهم برشمرد و اظهار کرد: با توجه بـه اینکه تعامل خوب، زمانی اتفاق می‌افتد که با تفاهم همراه باشـد این تفاهم بایـد حول واقعیت شکل گیرد.

وی افزود: با نزدیک شـدن انتخابات مجلس، مردم باید فـردی را انتخـاب کنند کـه تفکر و دید شـهری داشـته باشد و اعلام کرد: مشـارکت مردم در سرنوشت خود، علاوه بر سـبک کـردن بار مسـؤولیتی دولت در تمرکززدایی مسؤولیت‌های برنامه سوم و چهارم توسعه و در هدایت هر چه بهتر شـهرها و خدمت‌رسـانی دولت موثر خواهد بود.

شـایان ذکر اسـت: پروژه‌هـای منطقه ۱۰ شـامل آزادسازی گلوگاه‌های خیابان معراج از جمله کندروهای بزرگ راه شـهید آقابابایی، تقاطع غیر هم‌سـطح شهید محسنیان، احداث چند بوستان، مجموعه ورزشی زیتون و گل نرگس، سـاماندهی خیابان فجـر و خیابان آیت و ده‌ها پروژه مهم دیگر را شامل می‌شود.

مناقصه شماره م.ع.پ/۸۶/۰۹۱

آگهی مناقصه عمومی

شرکت ملی نفت ایران
شرکت پایانه‌های صادرات مواد نفتی

OHSAS 18001 | ISO 9001 | ISO 14001

موضوع: پروژه کانال‌کنی و خاکبرداری و ساخت حوضچه‌های مخابراتی شهرک مسکونی پیمانکاران حد فاصل باشگاه ملوانان تا شهرک پیمانکاران در جزیره خارگ

شرکت پایانه‌های صادرات مواد نفتی در نظر دارد انجام خدمات فوق‌الذکر را با شرایط کلی ذیل از طریق مناقصه عمومی به پیمانکار واجد شرایط واگذار نماید:

الف- شرح مختصر پروژه:
پروژه کنال کنی و خاکبرداری و ساخت حوضچه‌های مخابراتی شهرک مسکونی پیمانکاران حدفاصل باشگاه ملوانان تا شهرک پیمانکاران در جزیره خارگ

ب- محل و مدت زمان اجرای پروژه:
محل اجرای پروژه جزیره خارگ و مدت انجام آن ۹۰ روز است.

ج- برآورد کارفرما:
برآورد تقریبی کارفرما ۱/۲۰۰/۰۰۰/۰۰۰ ریال می‌باشد.

د- شرایط پیمانکاران متقاضی
۱- توانایی ارایه ضمانت‌نامه برای شـرکت در مناقصه به مبلغ ۲۹/۰۰۰/۰۰۰ ریال و همچنین تهیـه تضمین انجام تعهدات (در صورت برنده شـدن) به میزان ۵ درصد بار مالی یکساله پیمان براساس نرخ‌های پیشنهادی.
۲- داشتن سابقه کار مفید و مرتبط با خدمات مورد نظر

هـ- مدارک مورد نیاز
- اطلاعات کلی درخصوص نام شـرکت، تاریخ ثبت، موضوع فعالیت شـرکت و مشخصات اعضاء هیأت مدیره، آخرین آگهی تأسیس و اساسنامه شرکت.
- رونوشت مصدق ارزشیابی پیمان‌های منعقده
- لیست پیمان‌های در دست اجراء
- امکانات و تجهیزات در تملک شرکت.
- پیمانکار بایسـتی مدارکی دال بر دارا بودن خط مشـی و نظام مدیریت HSE متناسب با موضوع پیمان ارایه نماید.
- ارایه گردش مالی پیمانکار در طول یک سال.

کلیه شرکت‌های واجد شرایط می‌توانند از تاریخ انتشار آگهی به مدت ۱۰ روز با در دست داشتن رونوشت و اصل مدارک مندرج در بند «هـ» به آدرس ذیل مراجعه نمایند: تهران- میدان آرژانتین، اول خیابان بیهقی، روبروی فروشـگاه شـهروند، پلاک ۱۷، شـرکت ملی نفت ایران، طبقه دوم، شـرکت پایانه‌هـای صادرات مواد نفتی مراجعه و یا با شماره تلفن ۸۸۵۳۶۲۱۵-۰۲۱ تماس حاصل فرمایند.

WWW.NIOC-OTC.COM و WWW.SHANA.IR

ضمنـاً پس از بررسـی‌های لازم، مـدارک مناقصه بـه متقاضیان واجد شـرایط تحویل داده خواهد شـد. کارفرما در رد و یا قبول مدارک پیمانکاران در تمام مراحل اختیار تام خواهد داشت.

روابط عمومی

۸۴۲۷/م الف

آگهی مناقصه

شرکت کالای پتروشیمی

شماره (KCS-8240390/B420) (مجوز ۲۲۲۹۷۸) تجدید مناقصه

۱- موضوع مناقصه:
خرید،قطعات یدکی MOTOR ساخت SIEMENS، مورد نیاز پتروشیمی رازی، مطابق با مشخصات فنی و سایر شرایط مندرج در اسناد مناقصه

۲- مناقصه‌گزار
شرکت کالای پتروشیمی (سهامی خاص) به نشانی: تهران- بزرگراه آفریقا، نبش گاندی، پلاک ۲۱، تلفن: ۸۸۶۶۲۰۹۵

۳- مهلت و محل دریافت اسناد مناقصه
سـه روز (به استثناء پنج‌شنبه و ایام تعطیل) طی ساعات اداری، پس از انتشـار این آگهی و محل مراجعه دفتر امور حقوقی و قراردادها واقع در تهران- شرکت کالای پتروشیمی(سهامی خاص)- به نشانی: تهران- بزرگراه آفریقا، نبش خیابان نهم گاندی، شماره ۲۱، طبقه اول، تلفن: ۸۸۶۶۲۰۹۵ داخلی ۱۰۱۳ و ۱۲۳۵

متقاضیان می‌توانند قبل از مراجعه حضوری با شماره فوق تماس حاصل نمایند

۴- محل و زمان تسلیم پیشنهاد قیمت و تاریخ گشایش آن
زمان تحویل پیشنهاد قیمت ۸۶/۱۰/۲۴ و محل آن، نشانی مندرج در بند سه و زمان گشایش پاکات پیشنهادی حداکثر دو ماه از تاریخ وصول و در محل دفتر مرکزی شرکت مناقصه‌گزار می‌باشد

۵- نوع و میزان تضمین شرکت در مناقصه
میزان سـپرده شرکت در مناقصه مقطوعا (به عدد) ۷/۵۰۰/۰۰۰ ریال و یا ۶۵۰ یورو می‌باشد که می‌بایسـت بصورت ضمانت‌نامه بانکی و یا واریز وجه نقد به حساب جاری مناقصه‌گزار.

۶- مدارک مورد نیاز جهت دریافت اسناد
۶-۱- ارائه فیش واریز مبلغ ۱۵۰/۰۰۰ ریال به حسـاب جاری ۳۰۶۰۵۲۵۲۷ بانک تجارت شـعبه اکو در وجه شرکت کالای پتروشیمی به عنوان هزینه خرید اسناد. لازم به ذکر است وجه خرید اسناد بعدا تحت هیچ عنوانی مسترد نخواهد شد.
۶-۲- ارائه معرفی‌نامه کتبی نماینده شرکت.

تذکر: هزینه‌های مربوط به چاپ فراخوان حاضر به عهده برنده مناقصه می‌باشد.

ضمناً متقاضیان می‌توانند متن آگهی فوق را در سایت WWW.SHANA.IR و یا WWW.PETROCHE MICAL-KALA.COM ملاحظه نمایند.

روابط عمومی
۸۳۲۶/م الف

آگهی مناقصه

شرکت کالای پتروشیمی

شماره (KCS-8340006/B420) (مجوز ۲۲۲۹۷۸) تجدید مناقصه

۱- موضوع مناقصه:
خرید، CIRCUIT BREAKER سازنده اصلی WESTING HOUSE، مورد نیاز پتروشیمی رازی، مطابق با مشخصات فنی و سایر شرایط مندرج در اسناد مناقصه

۲- مناقصه‌گزار
شرکت کالای پتروشیمی (سهامی خاص) به نشانی: تهران- بزرگراه آفریقا، نبش گاندی، پلاک ۲۱، تلفن: ۸۸۶۶۲۰۹۵

۳- مهلت و محل دریافت اسناد مناقصه
سـه روز (به استثناء پنج‌شنبه و ایام تعطیل) طی ساعات اداری، پس از انتشـار این آگهی و محل مراجعه دفتر امور حقوقی و قراردادها واقع در تهران- شرکت کالای پتروشیمی(سهامی خاص)- به نشانی: تهران- بزرگراه آفریقا، نبش خیابان نهم گاندی، شماره ۲۱، طبقه اول، تلفن: ۸۸۶۶۲۰۹۵ داخلی ۱۰۱۳ و ۱۲۳۵

متقاضیان می‌توانند قبل از مراجعه حضوری با شماره فوق تماس حاصل نمایند

۴- محل و زمان تسلیم پیشنهاد قیمت و تاریخ گشایش آن
زمان تحویل پیشنهاد قیمت ۸۶/۱۰/۲۴ و محل آن، نشانی مندرج در بند سه و زمان گشایش پاکات پیشنهادی حداکثر دو ماه از تاریخ وصول و در محل دفتر مرکزی شرکت مناقصه‌گزار می‌باشد

۵- نوع و میزان تضمین شرکت در مناقصه
میزان سپرده شرکت در مناقصه مقطوعا (به عدد) ۱۲/۵۰۰/۰۰۰ ریال و یا ۱/۰۰۰ یورو می‌باشد که می‌بایست بصورت ضمانت‌نامه بانکی و یا واریز وجه نقد به حساب جاری مناقصه‌گزار.

۶- مدارک مورد نیاز جهت دریافت اسناد
۶-۱- ارائه فیش واریز مبلغ ۱۵۰/۰۰۰ ریال به حسـاب جاری ۳۰۶۰۵۲۵۲۷ بانک تجارت شـعبه اکو در وجه شرکت کالای پتروشیمی به عنوان هزینه خرید اسناد. لازم به ذکر است وجه خرید اسناد بعدا تحت هیچ عنوانی مسترد نخواهد شد.
۶-۲- ارائه معرفی‌نامه کتبی نماینده شرکت.

تذکر: هزینه‌های مربوط به چاپ فراخوان حاضر به عهده برنده مناقصه می‌باشد.

ضمناً متقاضیان می‌توانند متن آگهی فوق را در سایت WWW.SHANA.IR و یا WWW.PETROCHE MICAL-KALA.COM ملاحظه نمایند.

روابط عمومی
۸۳۲۷/م الف

آگهی مناقصه

شرکت کالای پتروشیمی

شماره (KCS-8440112/B420) (مجوز ۲۲۲۹۷۸) تجدید مناقصه

۱- موضوع مناقصه:
خرید، CIRCUIT BRAKER سـاخت WESTING HOUSE، مورد نیاز پتروشیمی رازی، مطابق با مشخصات فنی و سایر شرایط مندرج در اسناد مناقصه

۲- مناقصه‌گزار
شرکت کالای پتروشیمی (سهامی خاص) به نشانی: تهران- بزرگراه آفریقا، نبش گاندی، پلاک ۲۱، تلفن: ۸۸۶۶۲۰۹۵

۳- مهلت و محل دریافت اسناد مناقصه
سـه روز (به استثناء پنج‌شنبه و ایام تعطیل) طی ساعات اداری، پس از انتشـار این آگهی و محل مراجعه دفتر امور حقوقی و قراردادها واقع در تهران- شرکت کالای پتروشیمی(سهامی خاص)- به نشانی: تهران- بزرگراه آفریقا، نبش خیابان نهم گاندی، شماره ۲۱، طبقه اول، تلفن: ۸۸۶۶۲۰۹۵ داخلی ۱۰۱۳ و ۱۲۳۵

متقاضیان می‌توانند قبل از مراجعه حضوری با شماره فوق تماس حاصل نمایند

۴- محل و زمان تسلیم پیشنهاد قیمت و تاریخ گشایش آن
زمان تحویل پیشنهاد قیمت ۸۶/۱۰/۲۴ و محل آن، نشانی مندرج در بند سه و زمان گشایش پاکات پیشنهادی حداکثر دو ماه از تاریخ وصول و در محل دفتر مرکزی شرکت مناقصه‌گزار می‌باشد

۵- نوع و میزان تضمین شرکت در مناقصه
میزان سپرده شرکت در مناقصه مقطوعا (به عدد) ۱۲/۵۰۰/۰۰۰ ریال و یا ۱/۰۰۰ یورو می‌باشد که می‌بایست بصورت ضمانت‌نامه بانکی و یا واریز وجه نقد به حساب جاری مناقصه‌گزار.

۶- مدارک مورد نیاز جهت دریافت اسناد
۶-۱- ارائه فیش واریز مبلغ ۱۵۰/۰۰۰ ریال به حسـاب جاری ۳۰۶۰۵۲۵۲۷ بانک تجارت شـعبه اکو در وجه شرکت کالای پتروشیمی به عنوان هزینه خرید اسناد. لازم به ذکر است وجه خرید اسناد بعدا تحت هیچ عنوانی مسترد نخواهد شد.
۶-۲- ارائه معرفی‌نامه کتبی نماینده شرکت.

تذکر: هزینه‌های مربوط به چاپ فراخوان حاضر به عهده برنده مناقصه می‌باشد.

ضمناً متقاضیان می‌توانند متن آگهی فوق را در سایت WWW.SHANA.IR و یا WWW.PETROCHE MICAL-KALA.COM ملاحظه نمایند.

روابط عمومی
۸۳۲۵/م الف

آگهی مناقصه

شرکت کالای پتروشیمی

شماره (KCD-8527690/B08) (مجوز ۲۲۲۹۸۸) تجدید مناقصه

۱- موضوع مناقصه:
خرید، S/P FOR GENERAL ELECTRIC GAS TURBIN FRAME 9 ، مورد نیاز پتروشـیمی مبین، مطابق با مشـخصات فنی و سایر شرایط مندرج در اسناد مناقصه

۲- مناقصه‌گزار
شرکت کالای پتروشیمی (سهامی خاص) به نشانی: تهران- بزرگراه آفریقا، نبش گاندی، پلاک ۲۱، تلفن: ۸۸۶۶۲۰۹۵

۳- مهلت و محل دریافت اسناد مناقصه
سـه روز (به استثناء پنج‌شنبه و ایام تعطیل) طی ساعات اداری، پس از انتشـار این آگهی و محل مراجعه دفتر امور حقوقی و قراردادها واقع در تهران- شرکت کالای پتروشیمی(سهامی خاص)- به نشانی: تهران- بزرگراه آفریقا، نبش خیابان نهم گاندی، شماره ۲۱، طبقه اول، تلفن: ۸۸۶۶۲۰۹۵ داخلی ۱۰۱۳ و ۱۲۳۵

متقاضیان می‌توانند قبل از مراجعه حضوری با شماره فوق تماس حاصل نمایند

۴- محل و زمان تسلیم پیشنهاد قیمت و تاریخ گشایش آن
زمان تحویل پیشنهاد قیمت ۸۶/۱۰/۳۰ و محل آن، نشانی مندرج در بند سه و زمان گشایش پاکات پیشنهادی حداکثر دو ماه از تاریخ وصول و در محل دفتر مرکزی شرکت مناقصه‌گزار می‌باشد

۵- نوع و میزان تضمین شرکت در مناقصه
میزان سـپرده شـرکت در مناقصه مقطوعا (به عدد) ۷/۵۰۰/۰۰۰ ریال می‌باشـد که می‌بایسـت بصورت ضمانت‌نامـه بانکی و یا واریز وجه نقد به حسـاب جاری مناقصه‌گزار.

۶- مدارک مورد نیاز جهت دریافت اسناد
۶-۱- ارائه فیش واریز مبلغ ۱۵۰/۰۰۰ ریال به حسـاب جاری ۳۰۶۰۵۲۵۲۷ بانک تجارت شـعبه اکو در وجه شرکت کالای پتروشیمی به عنوان هزینه خرید اسناد. لازم به ذکر است وجه خرید اسناد بعدا تحت هیچ عنوانی مسترد نخواهد شد.
۶-۲- ارائه معرفی‌نامه کتبی نماینده شرکت.

تذکر: هزینه‌های مربوط به چاپ فراخوان حاضر به عهده برنده مناقصه می‌باشد.

ضمناً متقاضیان می‌توانند متن آگهی فوق را در سایت WWW.SHANA.IR و یا WWW.PETROCHE MICAL-KALA.COM ملاحظه نمایند.

روابط عمومی
۸۳۲۱/م الف

مناقصه

تشریه خبری، علمی، اقتصادی

سال سوم | شماره ۱۴۱ | سه‌شنبه ۴ دی ۸۶ | 25 Dec. 2007

صاحب امتیاز و مدیر مسؤول: جلیل قنادزاده

«زیر نظر شورای سردبیری» با سپاس از مدیر انتشارات مربع آبی حمید آغالر

مدیر اجرایی: علی قره‌داغلی

مدیر بازرگانی: مریم عسگری

مدیر فنی: آرش روشنگر

نشانی: تهران، خیابان شریعتی، بین بهار شیراز و ملک، کوچه شکوری، پلاک ۱، طبقه ۳، واحد ۹

گستره توزیع: سراسری

تلفکس: ۷۷۶۴۳۴۹۱ تلفن: ۲-۷۷۶۵۴۲۸۰ و ۷۷۶۵۴۰۹۹-۰۹۱۲۶۷۵۷۵۱۳-۰۹۱۲۲۵۴۲۴۳۸

رایانکار: emonaqeseh@monaqeseh.com & monaqeseh@yahoo.com

لیتوگرافی: دیرین / چاپ: طوطی

www.monaqeseh.ir

محبت — کشف الأسرار و عدة الأبرار، ج ۱، ص: ۳۱

دو گیتی در سر دوستی شد و دوستی در سر دوست، اکنون نمی‌یارم گفت که اوست.
چشمی دارم همه پر از صورت دوست
با دیده مرا خوشست تا دوست دروست
از دیده و دوست فرق کردن نه نکوست
یا اوست بجای دیده یا دیده خود اوست

رب العالمین- پروردگار جهانیان و روزی گمار ایشان، یکی را پرورش تن روزی یکی را پرورش دل روزی، یکی تن پرور بنعمت یکی دل پرور برآن ولی نعمت.
نعمت حظ کسی است که جهد در خدمت فرو نگذارد، و راز ولی نعمت حظ اوست.
که‌اش امید بدیدار اوست. طمع دیدار دوست صفت مردان است، پیروز تر از آن بنده کیست که دوست او را عیانست.

تلخند — khalehparis@yahoo.com — خاله موشه

مناقصه و مزایده از نگاه ارشمیدسی

همان‌طور که می‌دونید این نشـریه، نشـریه‌ای اختصاصی در زمینه‌ی مناقصات و مزایده‌های کشور است بنابراین خاله موشـه خیلی فکر کرد که به طور دقیق پی به معنی این دو کلمـه ببره و با کاوش‌های خاله موشـه نتایج شگرفی به دسـت اومده که اولش خودم هـم تعجب کـردم و فکر کردم جـای این دو واژه‌ی کذایی رو خاله موشـه جابجا نوشـته اما بعد با عمیق شـدن به اندازه‌ی یه چاه سـی چل متری یهو مثل ارشـمیدس که گفته بود: «یافتـم، یافتم» خاله موشـه هم فهمید که ای دل غافل بقیه معنی این دو واژه رو نفهمیدن.

همینه که برات این زیر گفتم تا شـما هم از اشتباه در بیای، البتـه خوب من که خیلی وارد نیسـتم لابد شما بهتر می‌دونید ولی این عقل ناقص ما به اندازه‌ی همین چیزها رسیده حالا نمی‌دونم درسته یا نه؟ حالا تو اول بخونشون.

مناقصه‌های جاری:

۱) کیفیت جاده‌ها و راه‌ها (به ویژه درون شهری)
۲) کیفیت خدمات شهرداری
۳) کیفیت و کمیت حمل و نقل شهری
۴) کیفیت خدمات آموزشی و پرورشی
۵) کیفیت و کمیت ساختمان‌های مدارس کشور
۶) میزان مطالعه‌ی هر شهروند ایرانی
۷) میزان بهره‌مندی کتاب‌های درسی ازدانش
۸) کیفیت آموزش عالی در سراسر مراکز آموزشی کشور به جز چند دانشگاه شخصی
۹) کیفیـت اندوختـه دانشـی دانشـجویان فارغ‌التحصیل
۱۰) اشتغال‌زایی
۱۱) میزان استخدام در مراکز مختلف فقط با توجه به لیاقت هر فرد برای کسب آن
۱۲) مناقصه در برگزاری مناقصه
۱۳) کیفیت بهره‌وری کارمندان دولتی
۱۴) خدمات سازمان تأمین اجتماعی
۱۵) سـهم سـازمان تأمین اجتماعی از هزینه‌ی خدمات پزشکی
۱۶) تأسـیس زمین‌های فوتبال به نام استادیوم با چمن نامریی و زمین بسیار ناهموار مثل پشت تمساح
۱۷) کیفیت خودروهای ساخت داخل
۱۸) کیفیت مصالح و ساخت و ساز (بساز و بنداز)

مزایده‌های جاری:

۱) تأسیس دانشگاه‌ها (بدون کیفیت)
۲) انـواع پروانه‌های شـهرداری (سـاخت، تغییر کاربری، تراکم)
۳) انواع وام‌های بلند مـدت و با مبالغ ده رقمی به اسم صنعتی
۴) نرخ خدمات مراکز درمانی خصوصی
۵) دستمزد «بازیکنان تحفه‌ی» تیم‌های فوتبال مثلاً لیگ برتر
۶) اجاره و ودیعه آپارتمان
۷) انواع لیز «اینگ» (یعنی لیز که خوردی میری تا می‌خوری یه جایی که صدای اینگ ازت در میاد)
۸) برگـزاری مزایـده‌ی فـروش انـواع خدمات درآبدارخانه‌ی ادارات دولتی
۹) مزایده‌ی برگزاری زیر میزی

شـما چی می‌گیـد؟ ارشـمیدس فهمید یـا خاله موشه؟

نگـاه — رسول آذرگون

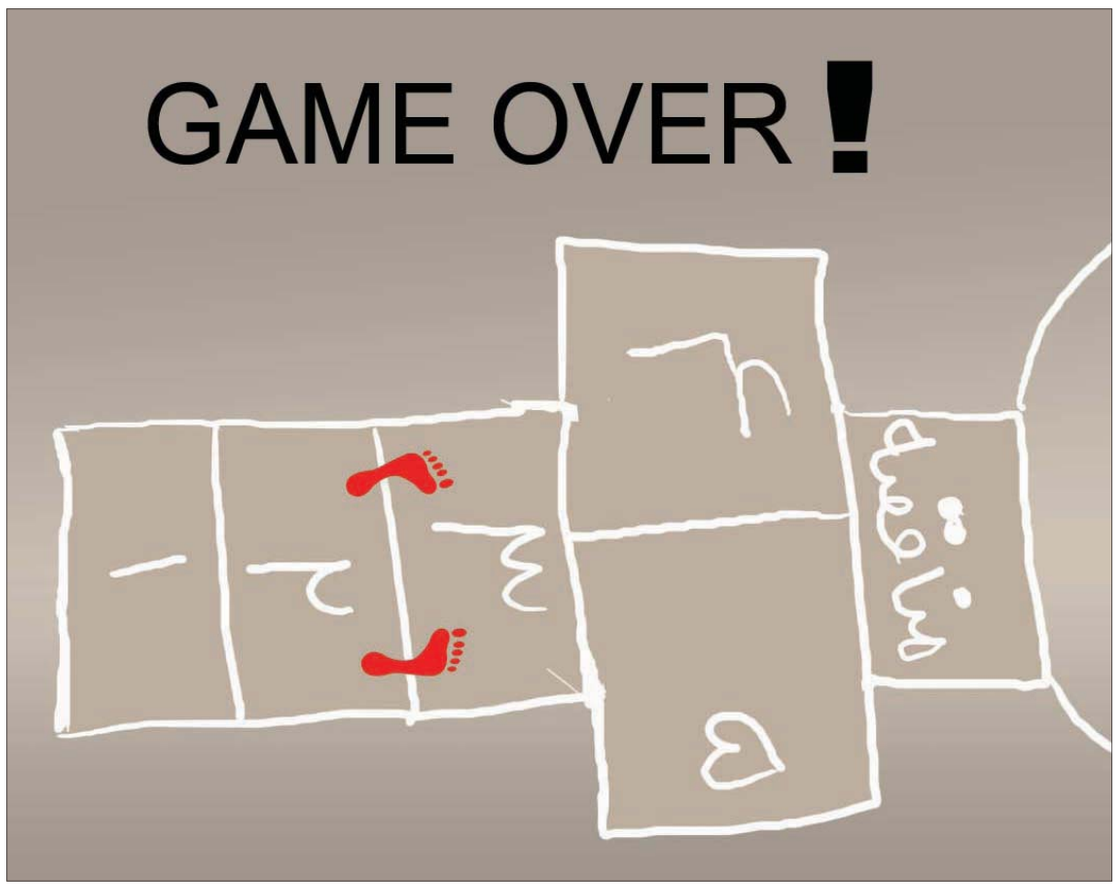

گـافنامـه — مهدی طوسی

شیوه‌های جدید برای سپری کردن شب یلدا

هر چند الآن که دارید این مطلب را می خوانید چند روزی از شـب یلدا گذشته اما اشکالی ندارد؛ سال بعد و سال‌های بعد وجود دارد و اگر جوان باشید قطعاً چندین شب یلدای دیگر را خواهید دید.

می دانیم که شـما بـه این دلیل که آدم هسـتید از تکرار خسـته می‌شـوید. همه آدم ها دوست دارند که با چیزهای جدید مواجه بشـوند. شـب یلدا بلند است و چیـزی کـه ماهیتاً طولانی اسـت را بـه این خاطر که آدم‌ها ذاتاً تنوع طلبند و دوسـت ندارند هر سـال با تکرار بلندی یک چنین شـبی مواجه بشوند، نمی‌شود کوتاهش کرد؛ اما می‌شود با تغییر شیوه‌ها، با شیوه‌های جدیدی این شب را سپری کرد.

نمی‌دانیـم که منظور ما را متوجه شـدید یا نه؟ این سـؤال را از این جهت پرسـیدیم که راستش خودمان هم متوجه نشـدیم منظورمان از ایـن مقدمه چی بود! اما در یک جمله به شـما می گوییم کـه تصمیم داریم یک سری پیشـنهاد بدهیم که از سال بعد بلندی شب یلدا را با یک سـری چیزهای جدید سپری بکنید. اگر تصور می کنید کـه با ما موافقیـد و دل‌تان می‌خواهد پا به پای ما شـب یلدای سـال بعد را با متدهای جدید سـپری بکنید، حتما مطلب ما را بخوانید. اگر نخوانید به ما ربطی ندارد که شـما از تکرار رفتارهای شب یلدا خسته شدید!

– به شـما پیشـنها می کنیم که شـب یلدا به جای شکسـتن تخمه که صد درصد شـما را دچـار دل درد می کند، یک سـری چیزهای شـکننده، مثل شیشه و چـوب را از قبل تهیـه بکنید و ضمـن این که دور هم جمع می‌شـوید آنها را بشکنید! سـعی کنید از چوب‌ها و شیشه‌های محکم برای این کار استفاده بکنید که تا پاسی از این شب بلند مشغول شکستنش باشید!

– در تکمیـل گزینه بـالا توصیه می کنیـم که به جای تخمـه، دل‌های اطرافیان را هـم می‌توانید یک جورهایی بشکنید!

– اگر تصور می کنید که بلندی این شـب به شدت شما را خسـته می کند و توان این را ندارید که تا پاسی از شـب بیدار بمانید، چرا که اگر بیدار بمانید فردا سـر کار چرت می‌زنیـد و به همین دلیـل از کارتان اخراج می‌شوید، شب قبل از شب یلدا را برای شب زنده‌داری انتخـاب بکنید. چه فرقی می کند که شـب یلدا تخمه بشکنید و یا یک شب مانده به شب یلدا!

– حتماً می‌دانید که یکی از چیزهایی که شـب یلدا خیلی مشـهوره، قصه گفتن و قصه شـنفتن است. اگر دوسـت ندارید کـه قصه‌های تکراری بـز زنگوله پا و امیرارسـلان نامدار را بشـنوید، توصیه می کنیم که از پدرتان بخواهید تا قصه خواسـتگاری‌اش از مادرتان را برای‌تان تعریف بکند. یقیـن بدانید چیزهایی را که پدرتان برای‌تان تعریف می کند، توسط مادرتان نقض شده و داستان جدیدی را از ماجرا خواستگاری برای‌تان تعریف می کند!

– یکی از چیزهایی که باید شـب یلدا خورده بشود میوه اسـت. ما هم می‌دانیم میوه بسـیار گران است و شاید شـما توان این را نداشته باشـید میوه بخرید. به شما توصیه می کنیم که یک شب قبل از شب یلدا توی خانه‌تان شایعه‌ای درست بکنید دال بر اینکه میوه‌ها به شدت آلوده شـده و روزنامه‌ها خوردنش را منع کردند. حتما این شـایعه را از قول روزنامه‌هـا بگویید چرا که معمولاً مردم به حرف‌های تلویزیون اعتماد ندارند!

– تصـور می کنیم راه‌هایی که مـا برای‌تان مطرح کردیم شـیوه‌های جدیدی برای سـپری کردن شب یلدا باشـد. اگر فکر می کنید که این راه‌ها خیلی جدید نیسـت، از دسـت ما کاری بر نمی‌آید. هـر جوری که دل‌تان می‌خواهد و تصور می کنید جدید است این شب بلند را سپری کنید!

سخـن اول — مدیر مسؤول

نظارت بر بازار با کنترل نامحسوس نمایندگی‌های خودرو!

اختلاف قیمـت پیش آمده در بازار رسـمی و غیر رسـمی خـودرو نیز بنا بـه دلایلی از جملـه دلالی و کاغذبازی‌هـای رایج در بازار خـودرو بود که به گفته محرابیان وضعیت به حالت عادی باز گشـته است. با توجـه به برنامه‌های اخیر ایـن وزارتخانه و بر خلاف چند هفته اخیر که شـاهد افزایش چشـمگیر قیمت خـودرو در بازار بودیم، هفته گذشـته بـازار خودرو با کاهش عمده قیمت انواع مدل‌های خودرو مواجه شد. هر چند که به گفته کارشناسـان باز هم قیمت خودرو در کشور و در مقایسه با آنچه که باید باشد بالاست.

به گزارش فعالان بازار، طی هفته گذشـته، پراید بنزین سـوز با افزایش قیمت، حدود ۷ میلیون و ۴۰۰ هـزار تومان معامله شـد و حتی در پـاره‌ای از اوقات قیمـت این خودرو بـه ۷ میلیون و ۶۵۰ هـزار تومان نیز رسـید اما مدل گازسوز این خودرو با کاهش حدود ۵۰ تا ۱۰۰ هزار تومان و ۸ میلیون و ۵۵۰ هزار تومان رسـید. همچنین پراید هاچ بک نیز ۷ میلیون و ۷۰۰ هزار تومان معامله شـد که در مقایسه با قیمت هفته پیش از آن، کاهش معادل ۱۰۰ هزار تومان را نشـان می‌دهد. پـژو ۴۰۵ و نوع بنزین سـوز این خودرو ۱۳ میلیون تومان معامله شد که نسبت به هفته قبل خود با ۱۰۰ هزار تومان کاهش قیمـت مواجه بود. این در حالی اسـت که نوع گاز سـوز این خودرو نیز ۵۰ هزار تومان کاهش قیمت داشته و قیمت آن به ۱۳ میلیون و ۹۰۰ هزار تومان رسید.

بهای پژو روآ بنزین‌سـوز و گازسـوز نیز به حدود هشـت میلیون و ۲۵۰ هزار و نـه میلیون و ۲۵۰ هزار تومان در بازار تهران رسـید. بر اسـاس این گزارش، فعالان بازار، قیمت سـمند بنزین‌سـوز در هفته مورد بررسـی به ۱۲ میلیون و ۴۰۰ هزار تومان رسـید که نسـبت به هفته قبل خود ۱۰۰ هزار تومان کاهش را نشان می‌دهد. این در حالی است که نوع گازسوز این خـودرو در بازار تهران حـدود ۱۳ میلیون و ۹۵۰ هزار تومان معامله شـد که در مقایسه با هفته گذشته ۱۰۰ هزار تومان افزایش نشان می‌دهد. طی هفته گذشته، قیمت پژو پارس معمولی در بازار تهران به ۱۷ میلیون و ۱۰۰ هزار تومان رسید و مدل ELX این خودرو نیز حدود ۲۰ میلیون تومان معامله شد.

با توجـه به بحث‌هـای هفته‌های اخیـر راجع به کاهش تولید پژو ۲۰۶ قیمت تیپ دو این خودرو به ۱۳ میلیون و ۵۰۰ تا ۶۰۰ هزار تومان نیز رسـید و تیپ ۶ نیز تا ۱۹ میلیون و ۷۰۰ هزار تومان معامله شد. قیمت پژوه ۲۰۶ CD، و مدل W۱ نیز به ۱۴ میلیون و ۵۰۰ هزار تومان و مدل W۸ نیز به ۱۶ میلیون و ۵۰۰ هزار تومان دست یافت.

استان اصفهان، چهارراه حمل و نقل جاده‌ای کشور

اسـتان اصفهان، چهارراه حمـل و نقل جاده‌ای کشـور از شـمال به جنوب و شـرق به غرب اسـت که در ترانزیت حمل و نقل و مجاورت با ۸ اسـتان از موقعیت خاصی برخوردار است. شـمعانیان مدیر کل حمل و نقل و پایانه‌های اسـتان اصفهان ضمن بیان این مطلب افزود: در سـطح راه‌های استان اصفهان بیـش از ۱۲۰ میلیون مسـافر و بیـش از ۸۰ میلیـون تن کالا ترانزیت می‌شـود. وی بیان کرد طی ۹ ماهه سال جاری نسبت به سال گذشـته حمل و نقل باری ۱۱ درصد و جابجایی مسافر ۶,۴ درصد افزایش یافته اسـت و تصادفات در راه‌های شریانی استان اصفهان ۱۸ درصد کاهش یافته است.

شـمعانیان ضمن بیان ایـن مطلب که اسـتان اصفهان به خاطر وجـود صنایع و مراکز مهم از لحاظ جـا بجایی کالا رتبه اول در کشـور را کسب نموده اسـت گفت: در سال ۸۵ بیش از ۳۶ میلیون تـن کالا با بارنامه و بیش از ۱۶ میلیون نفر مسـافر با صورت وضعیت از طریق شـرکت‌های حمـل و نقل باری و مسافری به سایر نقاط کشور جابجا شده‌اند.

مدیـر کل حمل ونقل و پایانه‌های اسـتان اصفهان تصریح کرد: حمل و نقل کشـور به عنوان یک صنعـت ۸ درصد تولید ناخالص ملی ما را به خود اختصاص می‌دهد و افزود: جابه جایی مسـافر و کالا با توجه به حمل و نقل ریلی در حال توسعه است و در این راسـتا بیش از ۹۵ درصد حمل و نقل مسـافر و بیش از ۹۰ درصـد حمل بار همچنـان از طریق حمـل و نقل جاده ای صورت می گیرد.

وی با اشـاره به خصوصـی بودن صد در صـد حمل و نقل جاده‌ای گفت: باید بخش خصوصی را در جذب سـرمایه گذاری جهت سـاخت مجتمع‌های رفاهـی بین راهـی ترغیب کرد و اظهار داشـت: در این اسـتان جهت سـاخت مجتمـع رفاهی خدماتـی در قالب ۳ محور، بخش خصوصـی ۱ میلیارد تومان هزینه کرده است. وی افزود: تاکنون ۸ مجتمع خدماتی رفاهی به بهره‌بـرداری رسـیده و ۴ مجتمع در حال اتمام می‌باشـد و همچنین ۱۴ مجتمع در مسیر تهیه زمین و امکانات اولیه است.

وی ایمنی با رویکرد ارتقای سـطح خدمـات حمل و نقل را شعار سـازمان حمل و نقل و پایانه‌ها در سـال ۸۶ عنوان کرد و افزود: در این راسـتا ایمنی و جهت گیری‌های اداره کل بر ارتقا ایمنی، آموزش بخش حمل و نقل و نوسـازی ناوگان، تعامل با دست‌اندرکاران حمل و نقل را می‌طلبد.

وی خاطر نشان کرد: سـاخت پایانه‌ها، ایستگاه‌های معاینه فنی امداد خودرو و سـاخت شـهرک‌های حمل و نقل و توسعه پایانه‌های مسـافری از جمله وظایف اداره حمل و نقل می‌باشد وی گفت: در این اسـتان ۴ پایانه بـاری خصوصی که یکی در شـرق اصفهان و ۳ پایانه دیگر در شهرستان‌های خمینی شهر، مبارکه و نجف‌آباد می‌باشد و پایانه باری دولتی امیر کبیر به جاه جایی کالا می‌پردازند و همچنین ۲۴ پایانه مسـافری در سطح اسـتان اصفهان وجود دارد که ۴ پایانه صفـه، جی، زاینده‌رود و کاوه در سطح شهر اصفهان فعال هستند.

شـمعانیان تعداد ناوگان‌های حمل و نقل استان اصفهان را ۲۵ هـزار مورد عنوان کرد و گفت: عمر ناوگان های مسـافری این استان زیر ۱۲ سـال است و افزود: ۵۵۷ شرکت حمل و نقل متشکل از ۴۲۱ شـرکت حمل و نقل باری و ۱۳۵ شرکت حمل و نقل مسـافری در سطح استان اصفهان فعال هستند وی بیان کرد: جهت آمـوزش متصدیان حمل و نقـل بارهای خطرناک ۲۴۰۰ نفر آموزش دیده‌اند و همچنین در ۵۶ مدرسـه حاشـیه راه‌های اسـتان اصفهان قوانین ترافیک بـه دانش آموزان داده شده است.

شـایان ذکراسـت با حضور ریاست سـازمان حمل و نقل و راهداری کشـور روز ۲۷ آذرماه برنامه رادیویی صدای راهبران پلیـس راه گلپایـگان، مجتمع خدمـات رفاهی در سـه محور کوهسـار، سـمیرم- شـهرضا و آزاد راه معلم افتتـاح گردید و همچنین در این روز به مناسـبت روز ملی حمل و نقل جشـنی برپا شد.

پیشرفت ۷۵ درصدی پروژه تقاطع غیر همسطح گلستان کاوه

معاون عمران شهری شـهرداری اصفهان از پیشـرفت ۷۵ درصدی پروژه تقاطع غیر همسطح گلستان- کاوه خبر داد.

به گزارش واحد خبر روابط عمومی شـهرداری اصفهان، دکتر علی‌رضا قاری قرآن پس از بازدید از روند اجرای این طرح عظیم عمران شـهری گفت: بر اساس مشاهدات و جداول و آمار ارایه شـده بر اساس برنامه، بیش از ۷۵ درصد پیشـرفت در اجرای این پروژه حاصل شده است.

وی افزود: قالب‌بندی، بتن‌ریـزی و آرماتوربندی ۸۰ درصدی دیوارهای پروژه به پایان رسـیده و در قسمت مدول‌ها، پیشـرفت ۷۰ درصدی را شاهد هسـتیم. به گفته وی موارد جانبی همچون نصب و ساخت قرنیز نرده‌گذاری و آسفالت هم با سرعت و کیفیت خوبی در حال اجراست دکتر قاری قرآن خاطر نشـان کرد: از هم‌اکنون مکاتباتی با معاونان خدمات شـهری و حمل و نقل و ترافیک شهرداری صورت گرفته تا نسـبت به نورپردازی و تعیین نوع کاربری زیرپل‌ها و علایم راهنمایی رانندگی اقدامات لازم را در زمان خود انجام دهند.

معاون عمران شهری در پایان اهمیت اجرای این پروژه را یادآور شد و تأکید کرد: با اتمام این پروژه مهم تا پایان سـال جاری، شـاهد ایجاد ترافیکی روان در ورودی شهر اصفهان از سمت شـمال خواهیم بود، ضمن این که با اجرای ۳ پل مجموعاً به طول ۷۰۰ متر ارتباط خیابان‌های بهارستان و گلستان نیز تسهیل می‌شود.

در آگهی مناقصه ۸۶/۱۹۵ چاپ شده در تاریخ ۸۶/۱۰/۲ موارد مذکور صحیح می‌باشد.

احـداث سـاختمان مرکـز ۲۰k نائین شـامل کلیه اقـلام کارهای سـاختمانی و تأسیساتی و الکتریکی

حساب ۹۴۰۹۷ بانک ملی شعبه اصفهان بابت خرید اسناد

TADAROKAT@ISFAHANTELECOM.COM

شرکت مخابرات استان اصفهان

آگهی شناسایی پیمانکار

شرکت شهرکهای صنعتی کرمان در نظر دارد اجرای عملیات احداث تصفیه خانه فاضلاب شهرک صنعتی بم با برآورد اولیه ٦ میلیارد ریال را از محل اعتبارات عمرانی و از طریق مناقصه اجرا نماید. از عموم شرکتها و پیمانکاران دارای رتبه بندی مجاز از سازمان مدیریت و برنامه ریزی دعوت میشود در صورت تمایل جهت دریافت اسناد ارزیابی از تاریخ ۸٦/۱۰/۳ لغایت تاریخ ۸٦/۱۰/۱۲ به امور پیمان رسیدگی این شرکت واقع در بلوار شهید عباسپور (بلوار پارادیس)، میدان عاشورا مراجعه نمایند.

ضمنا دریافت اسناد مناقصه از طریق سایت اینتر نتی

این شرکت نیز به آدرس www.kermaniec.ir ، مقدور و بصورت رایگان می باشد.

هزینه آگهی برعهده برنده مناقصه می باشد.

شرکت شهرکهای صنعتی کرمان

آگهی مناقصه

اداره کل راه و ترابری استان زنجان

موضوع مناقصه: تکمیل عملیات خاکی و شن‌ریزی (زیراساس) به طول تقریباً ۱۶ کیلومتر و احداث ابنیه فنی شامل: پل- گابیون‌بندی و جاگذاری لوله بتنی مسلح به قطر ۱۰۰ سانتی‌متر راه روستایی محور قشلاق جوق به قره‌ناس از توابع ماهنشان (تهیه و حمل و نقل و دال بتنی و عهده پیمانکار می‌باشد)

مبلغ برآورد اولیه ۱/۶۵۴/۱۱۸/۱۹۶ ریال براساس فهرست بهای رشته راه و باند فرودگاه و زیرسازی راه آهن سال ۸۶ (بدون تعدیل)

مهلت دریافت اسناد: از تاریخ ۸۶/۱۰/۶ تا تاریخ ۸۶/۱۰/۱۲

رتبه مورد نظر: پایه ۵ و به بالا (رشته راه و ترابری)

میزان سپرده شرکت در مناقصه: ۵۰/۰۰۰/۰۰۰

از علاقمندان دعوت می‌شود با واریز مبلغ ۱۰۰/۰۰۰ ریال به حساب سیبا به شماره ۲۱۷۶۳۲۲۵۰۸۰۰۳ بانک ملی به اداره پیمان و رسیدگی این اداره کل واقع در زنجان- بلوار هنرجو، میدان راه، اداره کل راه و ترابری استان زنجان مراجعه فرمایند.

جهت کسب اطلاعات بیشتر رجوع شود به سایت: www.iranets.ir

اداره کل راه و ترابری استان زنجان