شهرداری، نیروهای مسلح وزارت دفاع و سرانجام دامنه‌ی شمول قانون

در بخش دوم این سلسله مباحث با «استدلال حقوقی» به ارزیابی خروج شهرداریها از دامنه‌ی شمول قانون پرداختیم و طی یک قضیه‌ی منطقی و با استنتاج از مقدمات قطعی، تعارض حقوقی خروج شهرداریها از دامنه‌ی شمول قانون را اثبات کردیم.....

قانون مناقصات

۳

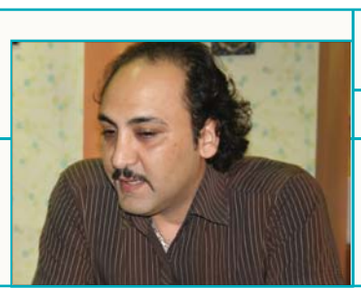

فیلم‌های نود دقیقه‌ای تلویزیون، سینما را نابود خواهد کرد

گفتگو با وحید فارسی

وحید فارسی؛ بازیگر تئاتر، تلویزیون و سینما است که به غیر از آن به عنوان گوینده رادیو نیز سال‌های زیادی فعالیت کرده و یکی از معروف‌ترین برنامه‌های رادیویی که در آن چند سال متوالی حضور داشت، برنامه‌ی معروف و پر مخاطبِ صبح جمعه با شما بود که تا سال‌ها...

سینما و سرمایه

۶

۱۲ صفحه شامل بیش از ۳۰۰ مناقصه و مزایده جاری

۳۰۰ تومان | سال سوم | شماره ۱۶۷ | سه شنبه ۲۷ فروردین ۸۷ | 15Apr. 2008

نشریه خبری، علمی، اقتصادی

مناقصه مزایده

هریکشنبه و سه شنبه اولین و جامع‌ترین نشریه اختصاصی مناقصات و مزایدات کشور

«۵ شماره ارسال رایگان مناقصات از طریق E-mail»،

شرکت های مناقصه‌گر کافی است فرم مشخصات مشترکین را تکمیل نموده و پس از تعیین گروه مورد نظر کاری در شرح فعالیت، آنرا فکس نمایند.

فراخوان عضویت در کار گروه علمی بررسی قانون برگزاری قانون مناقصات و آیین‌نامه‌های آن

از کلیه‌ی کارشناسان و اهل‌فن که نظری مخالف یا موافق مباحث مطروحه دارند برای تعاطی افکار و بهبود روشها دعوت به اظهارنظر می کند.

صفحه ۳

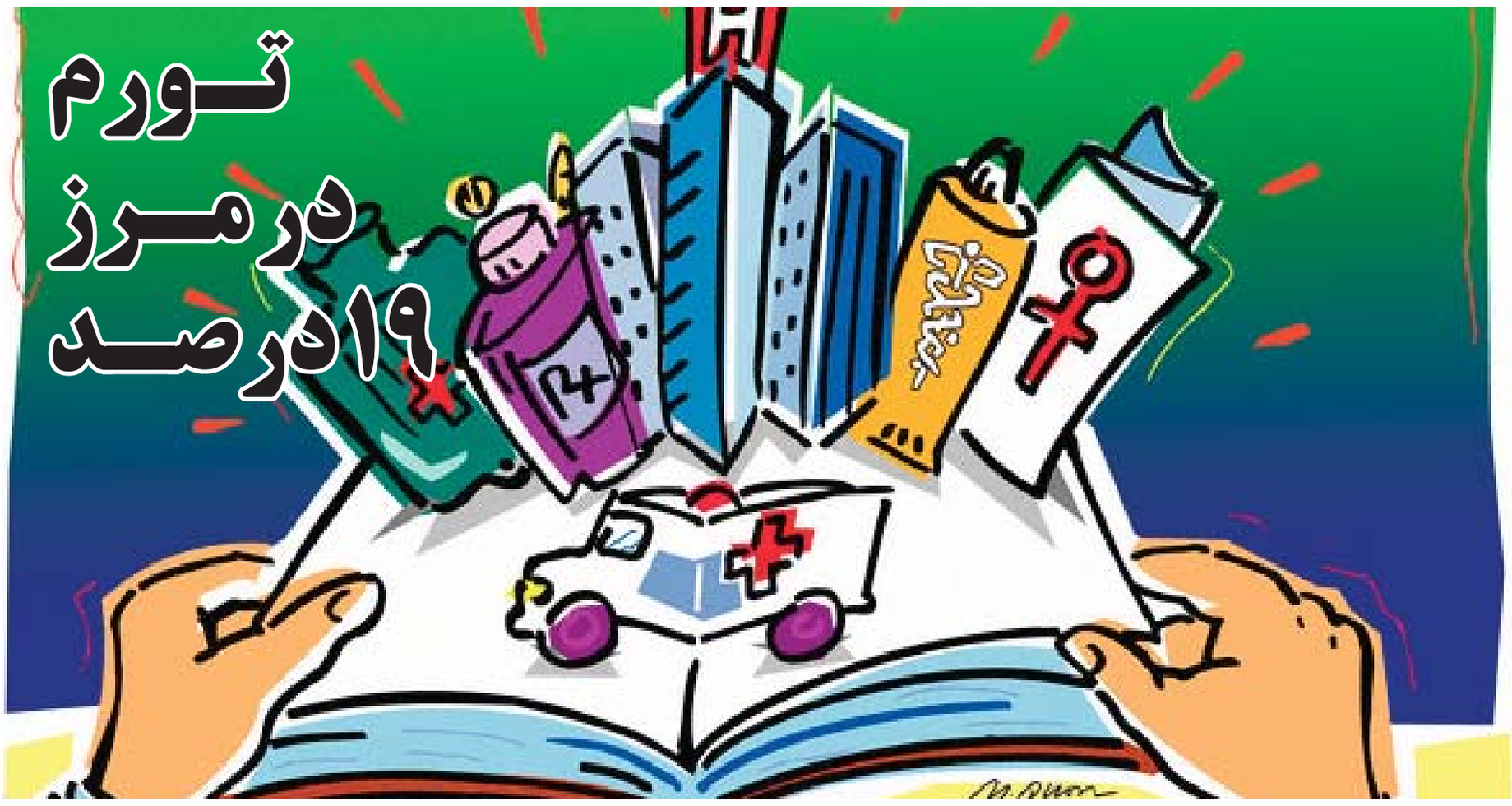

سخن اول — مدیر مسؤول

تعطیلی در کمین قطعه سازان!

قیمت پراید و سایپا ۱۴۱ در نمایندگی‌های فروش سایپا از ۲۰۰ تا ۲۷۰ هزار و قیمت زانتیا نیز در نمایندگی‌های فروش پارس خودرو یک میلیون و ۴۵۰ هزار تومان افزایش یافته است.قیمت پراید صبا سفید از ۷ میلیون و ۲۳۰ هزار تومان در نمایندگی‌های فروش سایپا ۷ میلیون و ۵۰۰ هزار تومان، سایپا ۱۴۱ از ۷ میلیون و ۵۵۰ هزار تومان به ۷ میلیون و ۷۸۰ هزار تومان و پراید نسیم (مدل هاچ بک) نیز از ۷ میلیون و ۱۰۰ به ۷ میلیون و ۳۰۰ هزار تومان افزایش یافت.

در عین حال رنگ متالیک این خودروها دارای تفاوت قیمت ۱۰۰ هزار تومانی با رنگ معمولی آن است.قیمت محصول زانتیای سایپا نیز در نمایندگی‌های فروش پارس خودرو (زیر مجموعه سایپا) از ۲۵ میلیون و ۵۰۰ هزار تومان به ۲۶ میلیون و ۹۵۰ هزار تومان برای تحویل دو ماهه افزایش یافته است که در حال حاضر نیز نمایندگی‌های فروش برای این خودرو و ثبت نام نمی کنند.قیمت رسمی محصول ریو سایپا خودرو نیز هم اکنون در نمایندگی‌های فروش ۱۲ میلیون و ۶۰۰ هزار تومان است که این خودرو نیز عرضه نمی‌شود و در بازار با قیمت ۱۳ میلیون و ۳۰۰ هزار تومان مورد معامله قرار می گیرد.

ادامه در صفحه آخر

سیزدهمین نمایشگاه بین‌المللی نفت، گاز و پتروشیمی

سیزدهمین نمایشگاه بین‌المللی نفت، گاز و پتروشیمی از ۲۸ فروردین تا اول اردیبهشت ماه در محل دائمی نمایشگاه‌های بین‌المللی تهران برگزار خواهد شد.

شرکت بهینه‌سازی مصرف سوخت، مدیریت‌های بهینه‌سازی مصرف سوخت در بخش ساختمان، حمل و نقل، صنعت و بخش پژوهش و فناوری این شرکت به همراه شرکت‌های تحت پوشش و فعال در زمینه بهینه‌سازی مصرف سوخت با ارایه آخرین عملکرد و دستاوردهای سال گذشته خود در این نمایشگاه حضور دارند.

کارشناسان شرکت ملی نفت ایران، به ویژه نمایندگان امور حقوقی و قراردادها، همچنین مدیریت تدارکات و امور کالا با حضور مستمر در غرفه شرکت ملی نفت ایران آماده هرگونه راهنمایی و پاسخگویی به پرسش مراجعه کنندگان هستند.

مدیرعامل شرکت مهندسی و ساخت تأسیسات دریایی ایران برپایی سیزدهمین نمایشگاه بین‌المللی نفت، گاز و پتروشیمی را عرصه بروز توانمندی و کانونی برای افزایش قابلیت‌های شرکت‌های داخلی و خارجی توصیف کرد.

مسعود سلطانپور افزود: با برپایی این قبیل نمایشگاه‌ها، مسؤولان از مجموعه توانمندی‌های کشور در صنعت نفت آگاهی می‌یابند و پیمانکاران و مجریان پروژه‌های این صنعت نیز ضمن آشنایی با قابلیت‌های دیگر شرکت‌ها، در ایجاد شرایط کاری جدید گام برمی دارند.

وی با اشاره به اینکه در شرایط عادی، امکان کسب اطلاع از مجموعه توانمندی‌های شرکت‌های داخلی و خارجی وجود ندارد، گفت: در چند روز برپایی نمایشگاه مذکور شرکت کنندگان از مجموعه موارد مورد نیاز خود آگاه می‌شوند سلطانپور درباره حضور شرکت‌های خارجی در این نمایشگاه اظهار داشت: شرکت‌های خارجی با حضور در این نمایشگاه از رشد و توانمندی شرکت‌های داخلی آگاهی می‌یابند ضمن آن که حضور در این نمایشگاه بر تعامل شرکت‌های داخلی و خارجی می‌افزاید.

جناب آقای محمد حسین نجم‌الدین

معاون محترم مالی و پشتیبانی شرکت توزیع نیروی برق استان سمنان

با نهایت تأسف و تأثر، مصیبت وارده را به شما و خانواده محترمتان تسلیت عرض می‌نمائیم.

سرپرستی مناقصه مزایده در استان سمنان

شرکت ملی نفت ایران
شرکت پایانه‌های صادرات مواد نفتی

آگهی مناقصه عمومی

مناقصه شماره م.ع.پ /۸۷/۰۰۲

۳۳۲/م الف

روابط عمومی

رجوع به صفحه ۸

آگهی مناقصه

شرکت صنایع آذر آب در نظر دارد بخش‌های ذیل را از طریق مناقصه به پیمانکار واجد شرایط واگذار نماید، لذا متقاضیان محترم از تاریخ درج آگهی بمدت یک هفته فرصت دارند به آدرس اراک- کیلومتر ۵ جاده قم، واحد خدمات فنی مراجعه و پس از واریز مبلغ ۱۵۰/۰۰۰ ریال به حساب جاری ۷۷۵۰ بانک تجارت باجه آذر آب، اسناد مناقصه را دریافت نمایند.

۱- نگهداری و تعمیر ۵۴ دستگاه انواع خودرو سبک و سنگین حمل ونقل و کارگاهی

۲- نگهداری وتعمیر ۶۰ دستگاه انواع کرین سقفی ، فکی وبازویی از ۳ تن تا ۱۵۰ تن

روابط عمومی و صنعتی

سایت دایرکتوری مراکز خرید ایران

WWW.Shop-ir.com

شرکت فولاد خوزستان

ISO-9001 REGISTERED FIRM

نوبت دوم

مناقصه ۵۲۲۴۰۹۵۳

آگهی ارزیابی مشاوران طراحی انبار

گواهینامه مدیریت کیفیت جهانی

گواهینامه بهترین نام تجاری

گواهینامه کیفیت و بازاریابی

شرکت فولاد خوزستان در نظر دارد ارائه خدمات مشاوره در زمینه طراحی انبارهای متمرکز قطعات یدکی بهره‌برداری خود را به یکی از شرکت‌های مهندسین مشاور که دارای گواهینامه صلاحیت «پایه یک رشته مشاوره سازه» سابقه کاری مرتبط و توان مدیریتی و مهندسی مناسب می‌باشد، برابر با آیین‌نامه اجرایی بند «هـ» ماده (۲۹) قانون برگزاری مناقصات و با استفاده از روش انتخاب براساس قیمت و کیفیت واگذار نماید.

از کلیه شرکت‌های واجد شرایط دعوت می‌شود به منظور انجام ارزیابی کیفی، حداکثر تا روز شنبه مورخ ۱۳۸۷/۱/۳۱ آمادگی خود را از طریق پست الکترونیکی VENDOR-ASSESS@KSC.IR اعلام داشته و استعلام ارزیابی را از وب سایت شرکت فولاد خوزستان به نشانی WWW.KSC.IR دریافت نموده و پس از تکمیل آن و پیوست نمودن مستندات ارزیابی، حداکثر تا پایان وقت اداری روز سه‌شنبه مورخ ۱۳۸۷/۲/۱۰ به آدرس زیر ارسال نمایند.

اهواز- کیلومتر ۱۰ جاده اهواز- بندر امام، ص پ ۱۳۷۸، شرکت فولاد خوزستان ، مدیریت برنامه‌ریزی و پشتیبانی خرید، واحد ارزیابی تأمین کنندگان - تلفاکس: ۲۲۷۹۱۶۷-۰۶۱۱

بدیهی است اعلام آمادگی مذکور صرفاً به منظور ارزیابی کیفی متقاضیان بوده و هیچگونه حقی را جهت متقاضیان برای شرکت در مناقصه ایجاد نخواهد کرد.

روابط عمومی شرکت فولاد خوزستان

هشدار کارشناسان نسبت به سیر صعودی تورم

تـــورم در مـــرز ۱۹ درصـــد

حمیدرضا خوشجو

بانک مرکزی نرخ تورم اسفندماه سال ۸۶ را ۱۸/۴ درصد اعلام کرد. این در حالی اســت که به عقیده کارشناسان این نرخ بالای ۲۰ درصد اســت و حتی اگر افزایــش اجاره بها و نرخ مســکن را نیز به شاخص‌های ســنجش تورم بیافزاییم، این نــرخ به بالای ۴۰ درصد می‌رســد، اقتصاد ایران ســال ۸۵ را با تورم ۱۲ درصدی به پایان رســاند و طی ۱۲ ماه سال ۸۶ این نرخ را به ۱۸/۴ درصد رســاند که براساس آمار منتشر شــده نرخ تورم در ۸ ســال اخیر از ۱۵/۸ درصــد فراتر نرفته بود. کارشناسان، سیاست اقتصادی دولت را مهم‌ترین عامل افزایش شــدید نرخ تورم می‌دانند و معتقدند دولت در طی دو ســال و نیم اخیر حجم زیادی از درآمدهای سرشار نفتی را در قالب بودجه ســالانه به اقتصاد ایران تزریق کرده است و این مسأله به افزایش شدید نقدینگی و تورم منجر شده است.

در دو ســال اخیــر به دلیــل مصــرف بیش از انــدازه‌ی درآمدهای نفتی، نقدینگــی از ۷۰ هزار میلیارد تومان به مرز ۱۵۰ هزار میلیارد تومان رسیده است.

به عقیده این کارشناســان، مهم‌ترین دلیل افزایش تورم و گرانی کالاها و به خصوص مســکن در دو ســال، دو برابر شــدن حجم نقدینگی است.از سوی دیگر در حالی نرخ تورم در سال ۸۶ به مرز ۱۸/۴ درصد رسید که وزرای اقتصاد دولت از برنامه دولت برای مهار تورم خبر داده بودند. کارشناســان مسایل اقتصادی ضمن تحلیل دلایل افزایش تورم در سال ۸۶، به بیــان راهکارهایی از دیدگاه خــود پرداختند. با وجود تلاش‌های گســترده دولت در مهار تورم و نقدینگی اما نرخ تورم طی ســال ۸۶ روند صعودی را طی کــرد و به بالاترین حد خود طی چند ســال اخیر رسید، چنانچه رییس کل بانک مرکزی در یکی از نشست‌های صبحانه‌خوری اتاق بازرگانی، نسبت به رشــد تورم ابراز نگرانی و مهار آن را از مهم‌ترین و جدی‌ترین نگرانی‌های دولت اعلام کرده بود.

مهم‌ترین اقدام بانــک مرکزی برای مهار نــرخ تورم در سال گذشــته بنا به اعتقاد طهماســب مظاهری، جلوگیری از افزایش اضافه برداشــت بانک‌ها از منابع بانک مرکزی و جلوگیری از تزریق نقدینگی به اقتصاد کشــور مطرح شده، اما نرخ تورم همچنان افزایش یافته و به عمده‌ترین مشــکل فعلی مردم تبدیل شد.

کارشناســان اقتصادی دلایل عمده‌ای برای افزایش نرخ تورم از جمله افزایش نقدینگی، برداشت‌های مکرر از حساب ذخیره ارزی، بی‌انضباطــی مالی و پولی، افزایش هزینه‌های جــاری و غیره را مطرح کرده و در عیــن حال راهکارهایی از جمله اتخاذ سیاســت‌های انقباضی، کوچک‌ســازی دولت و غیره را پیشــنهاد می‌دهند.وزیر امور اقتصــادی و دارایی نیز مهار تورم را یکی از اولویت‌های مهم کاری دولت در ســال ۸۷ خواند و گفت: با وجود تلاشهای بســیار، دولت در زمینه مهار تورم در ســال ۸۶ به اهداف خود نرسیده و سال گذشته تورم ۴ تا ۵ درصد بالاتر از سال قبل از آن بود.

براســاس آخرین آمار بانک مرکزی نرخ تــورم در پایان اســفند ماه ســال ۸۶ به ۱۸/۴ درصد رســیده و این درحالی اســت که نرخ تورم در فروردین ماه ۸۶ معادل ۱۲/۸ درصد، در اردیبهشــت ماه ۱۳/۶ درصد، در خرداد ماه ۱۴/۲ درصد، در تیرمــاه ۱۴/۸ در صــد، در مرداد ماه ۸۶ بــه ۱۵/۴ درصد، درشــهریور ماه به ۱۵/۴ درصد، درمهرمــاه ۱۶/۲ درصد، در آبــان ماه ۱۶/۸ درصــد، در آذر مــاه ۱۷/۲، در دی‌ماه ۱۷/۵ درصد و در بهمن ماه ۸۶ معادل ۱۷/۸ درصد بوده است.

به عبارت دیگر نرخ تورم از ابتدای سال جاری تا پایان آن به جز شهریور ماه همواره روند صعودی را تجربه کرده است.

گرچه دولت در مباحث متعــدد؛ برنامه‌های کلان اقتصادی خود را حفظ اشــتغال، توزیع عادلانه ثروت، برقراری عدالت و کنترل تورم عنوان کرده بود، اما به نظر می‌رســد چندان در اجرای شعارها موفق عمل نکرده، چنان‌چه کاهش نرخ سود بانکی نیز عملاً بر کاهش نرخ تورم یاری نرساند و در نهایت به عقیده بســیاری از کارشناسان سیاســت‌های انبساطی و نادرســت مالی دولت از بهترین دلایــل افزایش نرخ تورم به شمار می‌رود.

آثار زیان‌بار افزایش درآمدهای نفتی

مرکــز پژوهش‌های مجلس ایران به تازگی در گزارشــی آثار و پیامدهای ناشی از افزایش قیمت نفت بر اقتصاد ایران را بررسی واعلام کرده که این افزایش قیمت در کوتاه مدت منجر به افزایش واردات کالاهای مصرفی می‌شود.

بــه گزارش ایــن مرکزِ وابســته به مجلــس، «زمانی که درآمدهــای نفتی به شــدت افزایش پیدا می کنــد و ارزهای به دســت آمده بــه اقتصــاد ملی تزریق می‌شــود (مشــابه شــرایط کنونی اقتصاد ایران) ارزش پول ملی تقویت شــده و تقاضا برای کالاها و خدمات داخلی و خارجی رشــد برخی کارشناســان این وضعیت را با ســال ۱۳۵۲ مقایسه می کنند که براثر جنگ اعراب و اســراییل قیمت جهانــی نفت از دو دلار به هشــت دلار در هر بشــکه رســید و درآمدهای نفتی ایران به شــدت افزایش یافت.در پی افزایش قیمت نفت، در مدت کوتاهی بازار ایران از کالاهای مصرفی خارجی پر شد و محمد رضا پهلوی شــاه ایران نیز بــا دو برابر کردن بودجه عمرانی دلارهای نفتی را به اقتصاد ایران سرازیر کرد. نتایج این تصمیم دو سه سال بعد با افزایش نقدینگی و تورم آشکار شد.به عقیده کارشناسان، در دو ســال گذشته اقتصاد ایران دوباره همان شــرایط را تجربه کرده و با افزایش درآمدهای نفتی، دولت همان شیوه را برای مصرف درآمدهای نفتی در پیش گرفته اســت به طوری که نقدینگی به شــدت افزایش یافته و تورم نیز از کنترل خارج شده است.

هشدارهایی که به واقعیت پیوست!

اقتصاددانان طی دو ســال گذشــته بارها نسبت به تورم‌زا بــودن بودجه و پیامدهای فروش دلارهای نفتی و تزریق آن به اقتصاد هشدار داده بودند اما هرگز توجهی به این هشدارها نشد و عاقبت همان شد که کارشناسان پیش‌بینی کرده بودند. برخی کارشناسان اقتصادی، نمایندگان مجلس را نیز در بروز چنین وضعیتــی مقصر می‌دانند و می گوینــد اگر مجلس در مقابل درخواست‌های دولت مقاومت بیشتری می کرد اکنون اقتصاد ایــران در چنین وضعیت بغرنجی قرار نداشــت.البته در دو ســال اخیر، برخی نمایندگان مجلس مخالف افزایش بودجه بودند ولی نتوانســتند همکاران خود را که از مدافعان سرسخت دولت به حســاب می‌آیند به محدود کردن بودجه راضی کنند.دو ســال پیش در هنگام تصویب لایحه بودجه، جــواد آرین منش عضو کمیســیون تلفیــق مجلس خطاب به همکارانش که ســعی داشــتند بودجه جاری و عمرانی را کاهش دهند، گفت: «نباید از ترس مرگ، خودکشی کنیم». به گفته ایــن نماینده اصولگرای مجلس «نمی‌توان به خاطر ترس از بروز تورم احتمالی مانع تزریق پول به پیکر نیمه جان اقتصاد ملی شــد. چرا وقتی که درآمدهای نفتی پایین است ما مشکل بیکاری داشته باشــیم و امروز هم که درآمدهایی نفتی بالایی داریــم باز از ترس تورم، دلارهــا را در صندوق ذخیره ارزی نگهداری کنیم». این واکنش‌ها شاید در ابتدای روی کار آمدن دولت آقای احمدی نژاد تا حدودی طبیعی به نظر می‌آمد اما مجلس بعد از آن نیز بودجه‌های پیشــنهادی دولت در شــرایطی تصویب کرد که علائم نگران کننده‌ای از تورم و گرانی مشــهود بود.بودجه امســال به خصوص در بخش عمرانی افزایش زیادی داشــته و برخی کارشناســان معتقدند که دولت باید ابتدا تورم را مهار کند تا بتواند دست‌کم طرح‌های عمرانی را با هزینه‌هــای کمتری اجرا کند.بودجه عمرانی در حالی به ۲۴ هزار میلیارد تومان افزایش یافته است که گزارش‌ها نشان می‌دهد در ســال گذشته تنها حدود ۱۴ هزار و ۵۰۰ میلیارد تومان بــه پروژه‌های عمرانی اختصاص داده شــده اســت.این نگرانی وجود دارد که تولید داخلی به دلیل افزایش هزینــه تولید و ناتوانــی در رقابت با کالاهای وارداتی ارزان قیمت به شدت آسیب ببیند.برنامه کوتاه مدتی برای مهار تورم وجود ندارد برای همین کارشناسان به دولت توصیــه می کنند که انضبــاط مالی در پیش بگیــرد بلکه از سرعت رشد تورم تا حدودی کاسته شود.

ادامه در صفحه ۹

	نوع اشتراک	قیمت ریال	
۱	(۱۰۰ شماره پیکی یا پیشتاز) با e-mail	۱,۱۰۰,۰۰۰	توجه :
۲	(۵۰ شماره پیکی یا پیشتاز) با e-mail	۶۰۰,۰۰۰	۱. اطلاعات مشترکین بند ۱ و ۲ تا پایان اشتراکشان در نشریه به صورت رایگان درج خواهد شد
۳	(۱۰۰ شماره پست عادی) با e-mail	٤٥٠,٠٠٠	۲.در صورت عدم دریافت نشریه تا ۲۴ ساعت لطفاً مورد را به امور مشترکین اطلاع دهید
۴	(۲۵ شماره پیکی یا پیشتاز) با e-mail	۳۳۰,۰۰۰	۳.پیک موتوری فقط مرکز شهر تهران
۵	۵۰ شماره فقط e-mail مناقصات و مزایدات	۲۰۰,۰۰۰	

واریز مبالغ به حساب شماره ۰۱۰۳۶۵۳۶۳۹۰۰۰ جاری سیبا بانک ملی شعبه باغ صبا تهران کد ۲۱۳ به نام نشریه مناقصه

لطفاً پس از تکمیل فرم آنرا به همراه تصویر فیش واریزی (بخشی که عملیات بانکی انجام شده است) به شماره نمابر ۷۷۶۴۳۴۹۱ ارسال نمایید.

فرم اشتراک

نام موسسه/شرکت:	شماره فیش واریزی: تاریخ واریز:
مدیر عامل/رییس:	نوع اشتراک درخواستی:
نام و نام خانوادگی و سمت متقاضی:	نمابر:
تلفن:	E-mail:
نشانی : (ک.پ یا ص.پ.):	
مختصری از زمینه فعالیت شرکت:	

شماره مجوز: ۷۵۰۹

نوبت دوم

آگهی مزایده

شرکت ملی صنایع پتروشیمی
شرکت پتروشیمی مارون

شرکت پتروشیمی مارون در نظر دارد حدود ۲۰ تن کیســه پلی اتیلن و پلاستیک شرینک ضایعاتی خود واقع در ماهشهر سایت ۲ منطقه ویژه اقتصادی پتروشیمی را از طریق مزایده عمومی به فروش رساند.

متقاضیان می‌توانند ظرف یک‌هفته از تاریخ درج آگهی نوبت دوم جهت بازدید و دریافت شرایط مزایده به نشانی یاد شــده فوق‌الذکر (دفتر امور حقوقی و پیمان‌ها) مراجعه یا با شماره تلفن: ۲۱۶۰-۱۹-۲۰۰۱-۰۶۵۲۲۶۲ تماس حاصل نمایند.

ضمناً هزینه درج آگهی به عهده برنده مزایده خواهد بود.

روابــط عمــومی پتــروشــیمی مــارون

۴۶۳/ م الف

شماره مجوز: ۷۵۲۱

نوبت دوم

آگهی مزایده

شرکت ملی صنایع پتروشیمی
شرکت پتروشیمی مارون

شرکت پتروشــیمی مارون در نظر دارد اقلام ضایعاتی ذیل‌الذکــر موجود در انبار خود واقع در ماهشهر- سایت ۲ منطقه اقتصادی پتروشیمی را بــه صورت یکجا از طریــق مزایده عمومی به فروش رســاند. متقاضیــان می‌تواننــد از تاریخ درج آگهی نوبت دوم ظــرف مدت ۷ روز جهت بازدید و دریافت شرایط مزایده به نشانی یاد شده مذکورمراجعه نمایند. هزینه درج آگهی به عهده برنده مزایده خواهد بود.

۱-کابل ضایعاتی	حدود ۲۰ تن
۲-آهن ضایعاتی	حدود ۵۰ تن
۳-فنس مستعل	حدود ۱۰ تن
۴-پیچ ومهره اسقاطی	حدود ۱۰ تن
۵-تخته ضایعاتی	حدود ۴۰ تن
۶-ورق گالوانیزه دم قیچی	حدود ۲۵ تن
۷-بشکه فلزی مستعل	۲۰۰ عدد
۸-بشکه پلاستیک مستعل	۴۰۰ عدد
۹-پالت پلاستیکی مستعل	۱۲۰ عدد
۱۰-کانکس چهار اطاقه اسقاطی	۲ دستگاه

روابــط عمــومی پتــروشــیمی مــارون

۴۶۵/ م الف

شماره مجوز: ۷۵۱۶

نوبت دوم

آگهی تجدید مزایده

شرکت ملی صنایع پتروشیمی
شرکت پتروشیمی مارون

شــرکت پتروشــیمی مارون در نظــر دارد اقلام ضایعاتــی ذیل‌الذکر موجــود در انبار خــود واقع در اهــواز- منطقه کریــت کمپ- کیلومتــر ۳۰ جاده اهواز به ماهشهر را به صورت یکجا از طریق مزایده عمومی به فروش رســاند. متقاضیــان می‌توانند از تاریخ درج آگهی نوبت دوم ظرف مدت ۷ روز جهت بازدید و دریافت شــرایط مزایده به نشــانی یاد شده مذکورمراجعــه نمایند. هزینــه درج آگهی به عهده برنده مزایده خواهد بود.

۱-ضایعات لوله‌های کربن استیل	تقریباً ۱۵ تن
۲-ضایعات کابل	تقریباً ۳ تن
۳-ضایعات آهن‌آلات	تقریباً ۱۰ تن
۴-استراکچر (مازاد سالم)	تقریباً ۱۰ تن
۵-بشکه خالی روغن (فلزی)	۹۰ بشکه
۶-تانکر فایبر گلاس آب کوچک	۶ عدد
۷-رنگ ۲۵ کیلویی	۲۰۰ گالن

روابــط عمــومی پتــروشــیمی مــارون

۴۶۴/ م الف

قانون مناقصات | یادآوری | مهندس شهرام حلاج

سلسله مباحث بررسی قانون برگزاری مناقصات

بخش دوم:

نسبت و ارتباط قانون برگزاری مناقصات با شهرداریها

علیرغم تأکید صریح مرکز پژوهشهای مجلس شورای اسلامی [این مرکز به‌عنوان مشاور نمایندگان تهیه‌کننده‌ی طرح همکاری تنگاتنگ با آنان داشته‌است و مطلع‌ترین مرجع در این زمینه می‌باشد.] مبنی بر اصلاح اشتباه چاپ‌شده در متن قانون و تسری و شمول کلیه‌ی مناقصات شهرداریها، مسأله همچنان لاینحل مانده و برخی شهرداریها خود را از این قانون مستثنامی‌دانند.

سازمان مدیریت و برنامه‌ریزی کشور در پاسخ به نامه‌های سازمان برنامه‌ی استان اصفهان در خصوص شمول قانون برگزاری مناقصات بر شهرداریها اعلام‌داشته‌است که «شمول قانون برگزاری مناقصات به نهادهای عمومی غیر دولتی مستند به بند «ب» ماده‌ی یک قانون یادشده است» و تصریح می‌نماید که «به‌این‌ترتیب به استناد مواد فوق شمول قانون برگزاری مناقصات بر تمام فعالیتهای شهرداری مسجل است». سازمان مدیریت و برنامه‌ریزی کشور در پاسخ به نامه‌ی شرکت قطار شهری مشهد نیز تأکید نموده است که «شهرداریها به مثابه یکی از نهادهای عمومی غیردولتی مشمول قانون یادشده هستند».

گذشته از دلایل و فواید فنی و مالی مترتب بر قانون برگزاری مناقصات، که برخی از آنها در شماره‌ی قبل، به اجمال مورداشاره قرارگرفت، استدلالهای قانونی [«حجت» (Argument) یا «استدلال» (Reasoning) مورداستفاده در اینجا، از نوع «قیاس» (Syllogism) است؛ که مورد عنایت خاص اهل منطق و نتیجه‌اش کاملاً معتبر و مورد اعتماد بی‌چون‌وچرای منطقیان است.] نیز برای شمول قانون یادشده بر شهرداریها وجود دارد که در اینجا ارایه‌می‌گردد:

۱.مقدمات:

۱,۱. مصوبه‌ی مجلس که به شورای محترم نگهبان ارسال شده‌بود، درباره‌ی شمول قانون(بند «ب» ماده‌ی «یک») چنین بود: «قوای سه‌گانه جمهوری اسلامی ایران اعم از وزارتخانه‌ها، سازمانها و مؤسسات و شرکتهای دولتی، مؤسسات انتفاعی وابسته به دولت، بانکها و مؤسسات اعتباری دولتی، شرکتهای بیمه دولتی، مؤسسات و نهادهای عمومی غیردولتی (شهرداریها و...)، مؤسسات عمومی، بنیادها و نهادهای انقلاب اسلامی، شورای نگهبان قانون اساسی و همچنین دستگاهها و واحدهائی که شمول قانون بر آنها مستلزم ذکر یا تصریح نام است، ...»

۱,۲. شورای محترم نگهبان نظریه‌ی خود را در خصوص مصوبه‌ی مجلس به شرح زیر اعلام‌نمود:

« بند (ب) ماده (۱) از این جهت که اطلاق آن شامل دستگاههای زیر نظر مقام معظم رهبری نیز می‌گردد، بدون اذن معظم له، خلاف شرع و مغایر اصل ۵۷ قانون اساسی شناخته‌شد.»

۱,۳. مجلس شورای اسلامی طی جلسه‌ی علنی، طرح برگزاری مناقصات را درخصوص ایرادات شورای محترم نگهبان مجدداً بررسی و نظر قبلی مجلس را عیناً تصویب کرد. لذا مصوبه‌ی قبلی مجلس همراه با نظر شورای نگهبان جهت استحضار و طرح در مجمع تشخیص مصلحت نظام و اعلام نتیجه از سوی مجمع ایفادگردید.

۱,۴. مجمع تشخیص مصلحت نظام نظر خود در خصوص طرح برگزاری مناقصات به شرح زیر اعلام‌نمود:

«ماده ۱– در بند ب ماده ۱ عبارت داخل پرانتز به عبارت (در مواردی که آن بنیادها و نهادها از بودجه کل کشور استفاده می نمایند) تغییر یافت.

ماده ۲– یک تبصره به شرح ذیل به بند ب اضافه‌گردید:

تبصره: نیروهای مسلح، تابع مقررات و ضوابط خاص خود بوده و از شمول این قانون مستثنی هستند.»

۱,۵. طبق مواد ۲۸ و ۲۹ آیین‌نامه‌ی داخلی مجمع تشخیص مصلحت نظام

« در موارد تعارض میان شورای نگهبان ومجلس شورای اسلامی که منجر به اصلاح ماده یا مواد مورداختلاف می‌شود، چنانچه اصلاح یادشده مستلزم انجام اصلاحاتی در ماده یا مواد دیگر باشد، مجمع این اصلاحات را در حد ضرورت اعمال خواهدکرد.» و «در هنگام رسیدگی به مسائل مربوط به تشخیص مصلحت و در مواردی که اعضای مجمع رأی‌دادن به موضوع مورد اختلاف را مشروط به اصلاح بخشی دیگر از مواد مصوبه نمایند که آن بخش مواجه با مخالفت شورای نگهبان نبوده‌است، مجمع موضوع را به استحضار مقام معظم رهبری می‌رساند و در صورت موافقت معظم‌له، نسبت به بررسی بخش مورد نظر اقدام خواهدکرد.»

۱,۶. توجه به مذاکرات جلسه‌ی علنی مجلس درباره‌ی محل اختلاف یا مورد تعارض مجلس محترم و شورای محترم نگهبان نیز نشان‌می‌دهد محل اختلاف و تعارض مذکور عبارت بوده‌است از: «نهادهای انقلاب اسلامی» [مجموعه‌ی نظریات شورای نگهبان، دوره‌ی ششم، سال چهارم، نشر دادگستر. صفحه‌ی ۴۱۳] ، «نهادهای زیر نظر رهبری»، «نیروهای مسلح، صدا و سیما، کمیته‌ی امداد، بنیاد شهید، بنیاد جانبازان و مستضعفان».

۱,۷. سایر بیانات و توضیحات نمایندگان نیز مبین نظر قانونگذار می‌باشد؛ عبارات و بیاناتی مثل «کل کشور،... [مثل] دولت، ...[بدون] استثناء» [مجموعه‌ی نظریات شورای نگهبان، دوره‌ی ششم، سال چهارم، نشر دادگستر. صفحه‌ی ۴۱۵] «مثل قوانین راهنمایی و رانندگی».

۲.استنتاج:

چون شکل بدوی چنین‌بوده‌است: « نهادهای عمومی غیردولتی (شهرداریها و...)، مؤسسات عمومی، بنیادها و نهادهای انقلاب اسلامی، شورای نگهبان قانون اساسی و...» و محل ایراد شورای محترم نگهبان «دستگاههای زیر نظر مقام معظم رهبری» بوده‌است. از سویی موضوع تشخیص [بند سوم از وظایف مجمع: «تشخیص مصلحت در مواردی که مصوبه مجلس شورای اسلامی را شورای نگهبان خلاف موازین شرع و یا قانون اساسی بداند (به استناد اصل ۱۱۲ قانون اساسی)».] و اصلاح [ماده‌ی ۲۸ آیین‌نامه‌ی داخلی مجمع: «در موارد تعارض میان شورای نگهبان ومجلس شورای اسلامی که منجر به اصلاح ماده یا مواد مورد اختلاف می‌شود ...»] «مجمع» محصور و محدود به بخشی از مصوبه است که مواجه با مخالفت شورای نگهبان بوده‌است لذا مجمع نه‌تنها آن بخش مصوبه‌ی مجلس که درباره‌ی «نهادهای عمومی غیردولتی (شهرداریها و...)، مؤسسات عمومی» انشاءشده‌بوده، را اصلاح نکرده‌است بلکه اساساً وارد طرح و بررسی آن نشده‌است.

۳.نتیجه:

مفهوم اصلاحی مصوبه‌ی مجمع تشخیص مصلحت تنها و تنها درباره‌ی «بنیادها و نهادهای انقلاب اسلامی، شورای نگهبان قانون اساسی» محمل و توجیه حقوقی و قانونی دارد و هر تعبیری، خارج از عبارت اخیرالذکر («بنیادها و نهادهای انقلاب اسلامی ...») دارای اشکال خواهدبود.

البته جهت جلوگیری از بروز مغایرت قانونی مصوبه‌ی مجمع (مذکور در مقدمه‌ی چهارم) با اختیارات قانونی مجمع، می‌توان گفت مراد اصلی بند «یک» مصوبه‌ی مجمع، تنها و تنها می‌تواند این بوده‌باشد که:

درخصوص مورد تعارض(یعنی بنیادها و نهادهای انقلاب اسلامی)، در بند ب ماده ۱ پرانتزی با عبارت (در مواردی که آن بنیادها و نهادها از بودجه کل کشور استفاده‌می‌نمایند) اضافه‌شد. [همچنین (بازهم فقط درخصوص موردتعارض که طبق مقدمه‌ی ششم در مذاکرات جلسه‌ی‌علنی نیز ذکر گردیده‌بود) ذیل بند ب، تبصره‌ای به‌شرح «نیروهای مسلح تابع مقررات و ضوابط خاص خود بوده و از شمول این قانون مستثنی هستند.» اضافه‌شد].

بنابراین اتکا به ظاهر عبارت مصوبه‌ی مجمع تشخیص مصلحت نظام [که البته باید اذعان نمود به نحو مناسبی نگاشته نشده‌است.]، بدون توجه به بستر و محلمهای حقوقی آن، سبب بروز اشتباهی به‌صورت نقض غرض قانونگذار و صدور ابلاغیه‌ای شده‌است که به‌نظر غیرقانونی می‌رسد. پس ضروری است بند ب ماده‌ی یک «قانون برگزاری مناقصات» جهت بازگشت به شکل صحیح و قانونی خود، به نحو زیر اصلاح گردد:

«ب – قوای سه‌گانه‌ی جمهوری اسلامی ایران اعم از وزارتخانه‌ها, سازمانها و مؤسسات و شرکتهای دولتی, مؤسسات انتفاعی وابسته به دولت, بانکها و مؤسسات اعتباری دولتی, شرکتهای بیمه‌ی دولتی, مؤسسات و نهادهای عمومی غیردولتی (شهرداریها و...)، موسسات عمومی, بنیادها و نهادهای انقلاب اسلامی (در مواردی که آن بنیادها و نهادها از بودجه‌ی کل کشور استفاده‌می‌نمایند), شورای نگهبان قانون اساسی و همچنین دستگاهها و واحدهایی که شمول قانون بر آنها مستلزم ذکر یا تصریح نام است, اعم از این که قانون خاص خود را داشته و یا از قوانین و مقررات عام تبعیت‌نمایند؛ نظیر وزارت جهاد کشاورزی, شرکت ملی نفت ایران, شرکت ملی گاز ایران, شرکت ملی صنایع پتروشیمی ایران, سازمان گسترش و نوسازی صنایع ایران, سازمان بنادر و کشتیرانی جمهوری اسلامی ایران, سازمان توسعه و نوسازی معادن و صنایع معدنی ایران, سازمان صدا و سیمای جمهوری اسلامی ایران و شرکتهای تابعه آنها موظفند در برگزاری مناقصه مقررات این قانون را رعایت کنند.»

یعنی مراحل ارجاع کار «نظام اجرایی (پیمانکاری) پروژه‌های شهری» به‌عنوان زیرنظامی از «نظام فنی و اجرایی شهرداریها» باید در چارچوب «نظام برگزاری مناقصات» که در قالب قانون برگزاری مناقصات ابلاغ شده‌است طراحی و تدوین‌شود. بدین‌ترتیب از مزایای فراهم‌آمده در این قانون می‌تواند بهره‌مندشود.

به علت اهمیت بسیار زیاد موضوع برگزاری مناقصات در سازمانهای مناقصه گزار

کارگروه بررسی قانون برگزاری مناقصات و آیین‌نامه‌های آن

آماده‌ی دریافت اطلاعات از کلیه‌ی کسانی است که از اقدامات و تصمیماتی مغایر با رویه‌های فوق اطلاع دارند. به علاوه کارگروه از کلیه‌ی کارشناسان و اهل‌فن که نظری مخالف یا موافق مباحث مطروحه دارند برای تعاطی افکار و بهبود روشها دعوت به اظهارنظر می‌کند. نشانی کارگروه همان نشانی و فکس نشریه‌ی مناقصه و مزایده (مندرج در صفحه‌ی آخر نشریه) است.

در مناقصه توسعه میدان‌های رسالت و رشادت شرکت کرده‌ایم

مسعود سلطان‌پور از آغاز عملیات لوله‌گذاری طرح توسعه فازهای ۱۷ و ۱۸ میدان گازی پارس جنوبی در اواسط تیرماه امسال (اول جولای سال میلادی) خبر داد.

به گزارش شانا، مدیرعامل شرکت مهندسی و ساخت تأسیسات دریایی ایران افزود: مجموع لوله‌های دریایی این فازها اندود (کوت) شده و برای انجام عملیات لوله‌گذاری آماده است و اواسط تیرماه (اول جولای) لوله‌گذاری طرح توسعه فازهای ۱۷ و ۱۸ میدان گازی پارس جنوبی آغاز می‌شود. مهندس سلطان‌پور با اشاره به این که جکت‌های این فازها در حال ساخت است، گفت: ساخت جاکت‌های این پروژه امسال به پایان می‌رسد و در دریا نصب می‌شود.

وی تصریح کرد: مهندسی خطوط لوله این فازها به پایان رسیده است و مهندسی ساخت سکوها نیز پیشرفت ۴۵ درصدی دارد.

مدیرعامل شرکت مهندسی و ساخت تأسیسات دریایی ایران در زمینه پیشرفت ساخت سکوها گفت: بخشی از تجهیزات ساخت سکوها خریداری شده است و بقیه تجهیزات نیز پس از مشخص شدن موارد مورد نیاز، خریداری خواهد شد.

سلطان‌پور در باره پیشرفت کار در اجرای توسعه بخش دریایی فاز ۱۲ میدان گازی پارس جنوبی تصریح کرد: اولین اولویت در اجرای بخش دریایی فاز ۱۲ پارس جنوبی، خرید لوله‌ها در بخش لوله‌گذاری و انجام مهندسی در بخش سکوها بود که قرارداد هر دو بخش منعقد شده است. وی با اشاره به این که بخش اول لوله‌ها یک ماه آینده حمل می‌شود، گفت: در این بخش از مجموع اعتبار ۴۵ میلیون یورو، ۴۲ میلیون یورو آن دریافت شده است و جلسه‌ای برای تأمین بقیه اعتبار یاد شده تشکیل می‌شود.وی تصریح کرد: در بخش ساخت سکوها نیز قرارداد مهندسی سکوها منعقد شده است و در چند ماه آینده مدارک خرید تجهیزات سکوها تهیه می‌شود و این بخش نیز تأمین اعتبار خواهد شد.

مدیرعامل شرکت مهندسی و ساخت تأسیسات دریایی ایران با اشاره به این‌که در سال جاری در بخش تأمین دکل‌های حفاری سال پرکاری خواهیم داشت، گفت: در مناقصه نوسازی و توسعه میدان‌های رسالت و رشادت شرکت کرده‌ایم.سلطان‌پور تصریح کرد: این شرکت در مناقصه توسعه فازهای ۲۲ تا ۲۴ نیز شرکت کرده است.

وی در باره حضور IOEC در چهار مناقصه از مناقصات ۱۷ بلوک اکتشافی گفت: پشنهاد فنی شرکت در بلوک لاله پذیرفته شده است و در بلوک‌های تابان و فردوسی منتظر گشایش پاکت‌های مالی و فنی هستیم و در بلوک دیر شرکت ادیسون به عنوان برنده انتخاب شد.سلطان‌پور افزود: شرکت مهندسی و ساخت تأسیسات دریایی ایران در بخش توسعه تجهیزات و خرید تعدادی شناور در حال سرمایه‌گذاری است.

مدیرعامل شرکت مهندسی و ساخت تأسیسات دریایی ایران از انعقاد قرارداد ساخت، نصب سکو و لوله‌گذاری در کشور نیجریه خبر داد و گفت: ارزش این قرارداد ۲۱۵ میلیون دلار است.

سلطان‌پور همچنین با اشاره به حضور این شرکت در مناقصات خارجی گفت: مقرر شده است با ارایه اسناد مناقصه پروژه «MHN» هند مشتمل بر ساخت مجدد سکوی MHN، لوله‌گذاری و ساخت تعدادی سکوی اقماری، این شرکت در این مناقصه شرکت خواهد کرد.

وی هدف از اجرای این پروژه را نوسازی، بازسازی و افزایش ظرفیت تولید اعلام و تصریح کرد: ارزش این قرارداد ۳ میلیارد دلار است.

در تمام مناقصه‌های فراساحل از خارجی‌ها دعوت نشده است

عملیات عمودسازی (ROLL UP) نخستین جکت فاز ۱۲ میدان گازی پارس جنوبی تا پایان نیمه دوم اردیبهشت ماه امسال انجام خواهد شد.

به گزارش شانا به نقل از روابط عمومی شرکت نفت و گاز پارس، عملیات ساخت سه جکت (پایه سکوی دریایی) فاز ۱۲ پارس جنوبی در بندر عسلویه در حال انجام است که با اتمام کار ساخت وجوه اصلی نخستین جکت، عملیات عمودسازی آنها در نیمه دوم اردیبهشت ماه امسال انجام خواهد شد.این گزارش می افزاید: به منظور ساخت جکت‌های یاد شده سه محموله (مصالح سازه‌ای درزدار فولادی) از اقلام موردنیاز ساخت و ساز پایه‌های سکوی دریایی هر یک به وزن تقریبی دو هزار و ۳۰۰ تن به همراه دو محموله ۱۵۰ تنی حاوی لوله‌های بدون درز به سایت بندرعباس منتقل شده که در پی آن عملیات ساخت جکت‌های مورد نظر بدون وقفه و با سرعت در حال انجام است.در بخش پروژه خرید و نصب خطوط لوله دریایی فاز ۱۲، شرکت مهندسی و ساخت تأسیسات دریایی ایران (IOEC) به عنوان پیمانکار ساخت و نصب خطوط لوله دریا و یا مبلغ قرارداد به میزان حدود ۷۴۵ میلیون دلار برگزیده شده است.

بر اساس این گزارش، سفارش خرید لازم برای تهیه لوله‌های ۳۲ اینچ زیر دریا به طول حدود ۴۵۰ کیلومتر نیز از سوی شرکت IOEC به شرکت آلمانی «سالز گیتر» داده شده است که پیش‌بینی می‌شود مراحل انتقال و ارسال نخستین محموله از لوله‌های یادشده به طول ۷۲ کیلومتر تا پایان اردیبهشت ماه امسال انجام می‌شود.

این گزارش می‌افزاید: برای انجام عملیات حفاری چاه‌های فاز ۱۲ پارس جنوبی در دریا به دو دکل حفاری نیاز است که مذاکره برای آغاز حفاری به وسیله «دکل آبان ۸» به منظور حفاری چاه‌های توصیفی و توسعه ای این فاز نهایی شده و گفتگوهای لازم برای تأمین دومین دکل حفاری مورد نیاز نیز با شرکت‌های واجد شرایط در جریان است.قرارداد ساخت عرشه‌های دریایی فاز ۱۲ نیز با شرکت مهندسی و ساخت تأسیسات دریایی ایران در سه ماه گذشته به ارزش حدود ۳۸۶ میلیون دلار منعقد شده که در این زمینه مقدمات کار در حال پی گیری است.

بر اساس این گزارش، یکی از اهداف اصلی شرکت نفت و گاز پارس در بخش دریای این فاز، استفاده کامل از توانمندی‌های ارزشمند و سازنده شرکت‌های داخلی و تقویت توان و پتانسیل اجرایی آنها بوده؛ از این رو در تمام مناقصه‌های مربوط به بخش فراساحل شامل خط لوله، ساخت سکوهای دریایی (عرشه‌ها) و ساخت و نصب جکت‌ها از پیمانکاران خارجی دعوت نشده است.

تأسیسات ساحلی و پالایشگاه های فاز ۱۲ در منطقه تمبک واقع در ۶۵ کیلومتری عسلویه در استان بوشهر احداث می‌شود که فاصله تقریبی آن از مخزن پارس جنوبی حدود ۱۴۵ کیلومتر است.تحویل روزانه حداکثر دو هزار و ۸۵۰ میلیون فوت مکعب گاز شیرین و تولید روزانه ۱۲۰ هزار بشکه میعانات گازی و تولید روزانه ۷۵۰ تن گوگرد دانه بندی شده (گرانول) از اهداف توسعه فاز ۱۲ پارس جنوبی است.پیمانکار اصلی طرح توسعه فاز ۱۲ میدان گازی پارس جنوبی شرکت پتروپارس است که با هزینه‌ای معادل سه میلیارد و ۲۰۶ میلیون دلار توسعه و راه‌اندازی این طرح را به عهده دارد.نحوه‌ی تأمین سرمایه فاز ۱۲ از طریق بیع متقابل بوده و مدت زمان لازم برای اجرای پروژه، ۶۶ ماه در نظر گرفته شده است.شرکت نفت و گاز پارس جنوبی به عنوان کارفرمای اصلی طرح توسعه فاز ۱۲، مسؤولیت توسعه میدان‌های گازی پارس جنوبی، پارس شمالی، گلشن و فردوسی را به عهده دارد.

قانون مناقصات | مهندس شهرام حلاج

سلسله مباحث بررسی قانون برگزاری مناقصات

بخش بیست و هفتم:

شهرداری، نیروهای مسلح وزارت دفاع و سرانجام دامنه‌ی شمول قانون

نشانی: (wwhalaj.blogfa.com (wها جزو ID است و
wwwhalaj@yahoo.com و ۰۹۱۲۳۷۹۰۹۱۷

در بخش دوم این سلسله مباحث با «استدلال حقوقی» به ارزیابی خروج شهرداریها از دامنه‌ی شمول قانون پرداختیم و طی یک قضیه‌ی منطقی و با استنتاج از مقدمات قطعی، تعارض حقوقی خروج شهرداریها از دامنه‌ی شمول قانون را اثبات کردیم. بدین ترتیب که اولاً مبانی و مستندات مقدمات خود را به تفصیل بیان کردیم و ثانیاً روش اثبات آن مدعا یا قضیه را «حجت» (Argument) یا «استدلال» (Reasoning) قراردادیم. این روش یکی از انواع «قیاس» (Syllogism) است و مورد عنایت خاص اهل منطق و نتیجه‌ی آن کاملاً معتبر و مورد اعتماد بی‌چون و چرای منطقیان است.

گذشته از اشکال حقوقی خروج شهرداریها از دامنه‌ی شمول قانون برگزاری مناقصات، اشکال عملیاتی یا به عبارتی فنی و بازرگانی این خروج نیز موضوعی قابل‌تأمل و ارزیابی است. اهم محورهای این ارزیابی عبارتند از:

۱. مخدوش شدن ثبات رویه،

۲. حقوق عمومی و حجم اعتبارات شهرداریها در اقتصاد بخش عمومی.

اما تغییر دیگری که در مجمع تشخیص مصلحت بر روی ماده‌ی یک قانون برگزاری مناقصات انجام شده‌است افزودن تبصره‌ی بند «ب» این ماده است.

به‌استناد تبصره‌ی بند «ب» ماده‌ی یک قانون برگزاری مناقصات (مبنی‌بر خروج نیروهای مسلح از دامنه‌ی مناقصه‌گزاران مشمول این قانون)، از ابتدای سال ۱۳۸۴ ستاد کل نیروهای مسلح برای تصویب مقررات برگزاری مناقصات نیروهای مسلح از فرماندهی معظم کل قوا اختیار یافته است. در تاریخ ۱۳۸۶/۴/۲۴ «مقررات برگزاری مناقصات نیروهای مسلح» از سوی آن ستاد کل ابلاغ‌شد. در نامه‌ی ریاست ستاد کل به شماره‌ی ۲۵۱۲/۴۷/ط و به تاریخ مذکور آمده‌است که این مقررات با انجام تغییراتی برروی «قانون برگزاری مناقصات» و با مشارکت و همکاری کلیه سازمانهای نیروهای مسلح تهیه شده‌است.

نکته‌ی نخست که به در واقع نقض قانون نیز هست، آن است که ستاد کل این مقررات ویژه‌ی «نیروهای مسلح» را که دارای تعریف مشخص قانونی هستند، به «وازرت دفاع و پشتیبانی نیروهای مسلح» که خارج از نیروهای مسلح هستند تسری داده‌است که خود جای بحث و توجه مستقل و جدی دارد.

نکته‌ی دیگر که محل پرسش نیز بوده‌است و البته دارای اهمیت نیز هست، این است که نیروهای مسلح براساس این تبصره در «جایگاه مناقصه‌گزار» از دامنه‌ی شمول قانون خارج شده‌اند و نه در «جایگاه مناقصه‌گر». با توجه به این نکته اشاره‌ای به جواز خروج «نیروهای مسلح» از دامنه‌ی شمول این قانون می‌نماییم.

نزدیک شدن نیروهای مسلح به رویه‌های واحد، اقدامی در جهت بهبود معاملات بخش عمومی است در حالی که نیروهای مسلح می‌توانند از مزایای این قوانین و مقررات برخوردار شوند. اگر مقررات مورد استفاده‌ی نیروهای مسلح کاملاً منطبق یا اصطلاحاً طابق نعل به نعل قوانین سایر دستگاهها باشد، بهره‌گیری از مزیت «ثبات رویه» حداکثر خواهدشد.

اگر هماهنگ‌سازی یا بازنگری مذکور و مورد اشاره ستاد کل، محدود به اندکی فاصله‌گرفتن از این نقطه‌ی حداکثری و به‌نحوی باشد که مهمترین اشکالات این قانون (و ایضاً آیین‌نامه‌های مربوطه) را به‌صورت چشمگیری از میان‌بردارد، آن بازنگری همچنان دارای توجیه فنی، اقتصادی و اجتماعی هست. البته در این مسیر مقرون به صرفه و قرین به موفقیت خواهد بود که از اطلاعات و تجارب مراجع و مراکزی مانند مرکز پژوهشهای مجلس استفاده‌ی خوبی انجام‌گیرد. اگر نیروهای مسلح بتوانند در این اصلاح رویه‌ها نقش پیشرو داشته‌باشند و الگو و خط‌دهنده‌ی سایر دستگاهها باشند، حتی می‌توان خوشبین هم بود که ایشان بتوانند بدون خدشه‌ای به مزیت ثبات رویه، مرجع سایرین در طراحی و اجرای ساز و کارهای روزآمد و کارآمد باشند. در این خصوص باید توجه نمود که اگر بخشی از اشکالات قانون برگزاری مناقصات مربوط به نقص در شیوه‌های تدوین و تصویب در قوه‌ی مقننه است، نیروهای مسلح در شرایط کنونی – که استثنا هستند – باید بکوشند که که با به‌کارگیری روشهای مناسبتر از آن اشکالات، یا اشکالات مشابه پرهیز کنند.

اما در خصوص اصل استثناکردن نیروهای مسلح «به عنوان مناقصه‌گزار» توجه به برخی جوانب دیگر نیز دارای اهمیت است:

در وهله‌ی اول باید پرسید که آیا «موضوع» معامله یا مناقصه باید عامل کنترلی یا محدودیت انتشار اطلاعات آن باشد یا «دستگاه» منعقدکننده‌ی قرارداد؟ آیا قرارداد خرید گوشت یا لپه برای پادگانهای نیروهای مسلح باید از دامنه‌ی شمول قراردادها و انعقاد و شکل گیری قراردادها خارج‌شود؟ آیا خرید مصالح ساختمانی برای نیروهای مسلح باید از دامنه‌ی شمول قوانینی مانند قانون برگزاری مناقصات خارج شود؟ تفکیک و استثناکردن یکپارچه‌ی دستگاههای مذکور در این تبصره، ضروری به نظر نمی‌رسد. در واقع باید پرسید این تفکیک و هزینه‌های مترتب بر آن چه نتایج و دستاوردهایی را تأمین خواهد کرد؟ آیا نمی‌توان با ساز و کاری اثربخش و کارآمد به خروج موضوعات حساس معامله یا مناقصه اقدام نمود؟ البته باید توجه‌نمود که به‌دلیل حساسیت موضوع، تشخیص موردی و نیز تطابق مصادیق ممنوعیت افشای اطلاعات بر عهده‌ی چه اشخاصی (حقیقی یا حقوقی) باید باشد؟ مثلاً برای کنترل دسترسی به اطلاعات برخی مناقصات خاص، بدون تغییر کل جریان مناقصات آیا پایگاه ملی اطلاع‌رسانی نمی‌تواند ابزاری برای دسترسی دستگاه‌های نظارتی، از طریق بخش ویژه‌ای از پایگاه اطلاع‌رسانی باشد؟ آیا نمی‌توان که به دستگاههای نظارتی امکان داد که از طریق بخش دسترسی اختصاصی (مثلاً با داشتن ID و Password مخصوص) به این بخش از اطلاعات دسترس یابند یا مجرای مجزای دیگری برای آنها درنظر گرفته‌شود؟ و پرسشهای دیگری از این دست.

تهیه اسناد مناقصه لرزه نگاری انجام شد

با بهره بـرداری از میادین جدید نفت و گاز میزان تولید نفت خام در شـرکت نفت مناطق مرکزی به حدود ۵۰۰ هزار بشکه در روز و تولیـد گاز طبیعی به ۴۰۰ میلیون متر مکعب تا سـال ۱۳۹۰ خواهد رسید.

به گزارش خبرنگار مـوج، عبدالباقی غفرانی مدیر امور فنی شـرکت نفت مناطق مرکزی ایران با بیان این که در سـال ۸۶ تکمیل ۱۱ حلقه چاه، تعمیر ۱۳ حلقه چاه نفت و گاز و تعمیر ۲۹ حلقه چاه دیگر توسـط ۴ دستگاه لوله مغزی سیار انجام گرفته است گفت: میزان متراژ حفاری صورت گرفته در سال گذشته حدود ۴۱ هزار و ۸۰۰ متر بوده و این در حالی اسـت که در سال ۸۵ حـدود ۳۵ هزار متر عملیات حفـاری در میادین نفت و گاز صورت گرفته بود.

وی هزینه تقریبی حفاری در سـال گذشـته را حدود ۱۷۱ میلیـون دلار عنوان کرد و افزود: بـا برنامه‌ریزی های صورت گرفته هزینه تقریبی حفاری در سـال جـاری به ۴۰۰ میلیون دلار افزایش خواهد یافت.

به گفته او در سال ۸۷ با به کارگیری ۱۹ دستگاه حفاری ۴۶ حلقه چاه جدید و ۱۴ حلقه چاه نفت و گاز تعمیر خواهد شد.

مدیر فنی شرکت نفت منطقه مرکزی بابیان این که در حال حاضر روزانه حدود ۳۰۳ میلیون متر مکعب گاز تولید می کنیم، تصریح کرد: با حفر ۱۷ حلقه چاه جدید و طی برنامه فشرده‌ای تا اوایل آذرماه امسـال میزان تولید گاز در شرکت نفت مرکزی با افزایشـی ۲۵ میلیون متر مکعبی در روز به ۳۲۸ میلیون متر مکعب می‌رسد.

به گفتـه غفرانی در این طرح؛ وزیر نفت کلیه اختیارات وزیر را به شرکت نفت مناطق مرکزی داده و اعتبارات مورد نیاز این پروژه از محل فروش نفت خام تأمین خواهد شد.

وی با اشاره به این که هم اکنون تولید نفت و گاز شرکت از ۲۳ میدان انجام می گیرد یادآور شد: تا سال ۱۳۹۰ میادین جدیدی همچون شاخه آبان، شورم، دود رو، چنگوله، آذر، سعادت آباد، سروستان، ریگ، دی، سـفید زا خور، گشوی جنوبی، عسلویه، نمک غربی گردان و زیره وارد تولید خواهند شد.

به طوری که میزان تولید نفت از ۱۶۱ هزار بشـکه فعلی به ۵۰۰ هزار بشـکه در روز و میزان تولید گاز به ۴۰۰ میلیون متر مکعب خواهد رسید.

وی برنامه تکلیفی تولید نفت خام این شرکت در سال ۸۷ را روزانه حدود ۱۶۴ هزار بشـکه عنوان کرد و افزود: همچنین در سال ۸۶ برنامه تهیه اسناد مناقصه لرزه نگاری به وسعت ۱۲۶۰ کیلومتر مربع انجام شده است.

ایران، برنده‌ی مناقصه‌ی ۶۲ میلیون دلاری

سـخنگوی وزارت امور خارجـه تأکید کرد: گفتگوهای ایران با چین و برخی کشـورهایی کـه به دنبـال حضـور در صنعت نفـت ایران هستند، ادامه دارد.

به گزارش شـانا، سیدمحمدعلی حسینی در اولین نشست خبری خود در سال جدید در باره دلیل تعویق امضـای قراردادهای نفتی ایران و چین و موضع گیـری وزارت امور خارجه گفت: دسـتگاه دیپلماسـی کشـور قدم های اولیه را برای شکل گیری و تقویت روابط در زمینه‌های مختلف بر می دارد، اما آنچه وارد مرحله قرارداد می‌شـود، مربوط به کارشناسان فنی و حقوقی سازمانی است که می‌خواهد آن قرارداد را با در نظر گرفتن ابعاد مختلـف از جمله منافع خود و کشور امضا کند.

وی تأکیـد کـرد: قراردادهـای بـزرگ، بحث‌های بسـیاری را می طلبنـد، اما معاونت سیاسـی و اقتصادی وزارت امور خارجه تأکید دارند تا طرف چینی و دیگر طرف‌هایی که می خواهند با ایران قرارداد داشـته باشند، این روند را شتاب بخشند.

حسـینی در باره ایـن که آیا چیـن به دلیل مسایل سیاسی از امضای قرارداد با ایران عقب نشینی کرده است یا نه، تصریح کرد: گفتگوها با طرف چینی و برخی کشورهایی که به دنبال حضور در بازار ایران هستند، ادامه دارد.

سخنگوی وزارت امور خارجه در باره کمک ۶۲ میلیون دلاری ایران به ترکمنسـتان گفت: دولـت ترکمنسـتان برای ساختمان‌سـازی و تأسیسـات بندری مناقصه‌ای را برگزار کرد که در این مناقصه دو شـرکت ایرانی برنده شدند و ارزش این پروژه‌ها ۶۲ میلیون دلار بوده است.

وی در باره روابط ایران و مصر نیز تأکید کرد: اتفاق جدیدی در روابط دو کشـور نداشته‌ایم؛ البته روابط مـا در عرصه‌هـای مختلف خوب اسـت و همکاری‌هایـی در سـطح منطقـه و بین‌الملل داشته‌ایم که ادامه می‌یابد.

پکیج مناقصه، ۳۸ هزار یورو برآورد شده است

قرارداد اکتشـاف و توسـعه بلوک مغان دوم بین شـرکت ملی نفت ایران و شرکت «INA» کرواسی به امضا می‌رسد.

بـه گـزارش خبرنگار مـوج، قـرارداد اکتشـاف و توسـعه بلـوک مغان سـومین قرارداد از مجموعـه مناقصه‌های ۱۷ بلوک اکتشاف و توسعه است.

براسـاس این گزارش، برنامه‌های اولیه قراردادهـای اکتشـاف و توسـعه با هدف بررسی منابع هیدروکربوری در بلوک‌های متفاوت انجام می‌شود که درصورت مثبت ارزیابی شـدن نتیجه عملیات اکتشـاف، توسـعه بلوک توسط شرکت پیمانکار ادامه پیدا می کند، ولی در غیر این صورت ریسک پروژه و هزینه‌های اکتشاف برعهده پیمانکار است و شـرکت ملی نفت ایران مسؤولیتی درقبال آن ندارد. این گزارش می‌افزاید، در این راسـتا بلوک مغان ۲ با وسعت سه هزار و ۲۳۰ کیلومتر در استان اردبیل قرار دارد که با توجه به شرایط خاص مخزنی میادین کشف شده در حوضه رسـوبی مغان، فعالیت‌های اکتشافی، توصیفی به منظور دسـتیابی به دانش فنی برای بهره‌بـرداری اقتصادی در این منطقه توصیه می‌شـود. به گزارش موج، آگهی مناقصه اکتشـافی و توسـعه‌ای ۱۷ بلوک کلات، قوچان، نفت شهر، ایلام، دانان، فسا، بندرعباس، راز، مراوه تپه، مغان یک و دو، کویر، الوند، فردوس، لاله، تابان و دیر بیش از یکسال گذشته در روزنامه‌ها اعلام شـد. طبق این مناقصه پیمانکار می‌تواند پس از کشـف یک میدان تجاری، کار توسـعه میدان یا میادین کشف شده را ادامه دهد.

نوع قراردادهـا نیز ترکیبی از بیع متقابل و قرارداد ریسک اسـت؛ به گونه‌ای که بخش اکتشـاف براسـاس قرارداد ریسـک انجام می‌شـود و اگر میدان تجاری شـناخته شد، توسـعه آن از طریق بیع متقابل انجام خواهد شد. این گزارش حاکی از آن است که این ۱۷ بلوک در ۱۹ استان کشور توزیع شده و وسعت آن‌ها در مجموع حدود ۱۲۹ هزار کیلومتر مربع است. همچنین براسـاس پیش‌بینی‌ها حداقل سـرمایه‌گذاری لازم در این ۱۷ بلوک بیش از ۴۶۰ میلیون یـورو خواهد بود و به این منظور حداکثر پیشـنهاد مالی با توجه به نوع قرارداد و براسـاس میزان اطلاعات موجـود در پکیج مناقصه ۳۸ هزار یورو برآورد شده است. محدث؛ مدیر اکتشاف شرکت ملی نفت ایران پیش‌تر اظهار کرده بود که قرارداد مربوط به اکتشـاف و توسعه بلوک مغان ۲ تا پایان سـال ۱۳۸۶ یا به مرحله امضا می‌رسـد و یا این که متن قرارداد، پاراف خواهد شـد. وی تصریح کرده بود که چون ممکن است تا پایان سال (۱۳۸۶) موفق به اخذ ضمانت‌نامه‌های لازم از پیمانکار متقاضی توسعه این بلوک نشویم، لذا اقدامات برای نهایی شدن قرارداد را انجام خواهیم داد.

گروه بندی مناقصات

۱	*متفرقه	۲۱	حفاری، چاه و معدن (پروژه های)	۴۱	فناوری اطلاعات و رایانه (مطالعات، طراحی، نرم افزار، سخت افزار، شبکه)
۲	آبیاری و زهکشی، خطوط انتقال آب، تصفیه خانه و سدسازی (پروژه های)	۲۲	حمل و نقل، تخلیه و بارگیری و خدمات جنبی (پروژه های)	۴۲	قطعات و تجهیزات صنعتی
۳	آموزش، پژوهش و تحقیقات و آزمایشگاه (پروژه های)	۲۳	خدمات شهری و شهرداری	۴۳	کشاورزی و فضای سبز (ماشین آلات، سیستمها و پروژه های)
۴	ابزار آلات صنعتی و یراق و تجهیزات کارگاهی	۲۴	خدمات عمومی اداری و پشتیبانی (نظافت، نگهبانی، ایزانوری، نامه بری و غیره)	۴۴	لاستیک، پلاستیک و پلیمر (تجهیزات و پروژه های)
۵	ابنیه و ساختمان (پروژه های)	۲۵	خدمات کارگاهی (شکل دهی فلزات، ریخته گری، قالب سازی، تراشکاری، برشکاری)	۴۵	لایروبی و سالویج (پروژه های)
۶	اتوماسیون، مانیتورینگ و مکانیزاسیون (پروژه های)	۲۶	خودرو، وسایط نقلیه و ماشین آلات راهسازی و شهری (خرید یا اجاره)	۴۶	لوازم خانگی و تجهیزات آشپزخانه
۷	اجاره و ملک	۲۷	دریایی، ساحلی و فراساحلی (تجهیزات و پروژه ها)	۴۷	لوله و اتصالات و شیر آلات
۸	امور بازرگانی، مالی، حقوقی، بیمه و سرمایه گذاری و سهام	۲۸	دکوراسیون، مبلمان، اداری و بایگانی (پروژه ها و تجهیزات و ماشینها)	۴۸	ماشین آلات صنعتی (طراحی، ساخت، تهیه)
۹	ایمنی، اعلام و اطفای حریق (پروژه ها و تجهیزات)	۲۹	راه آهن (تجهیزات و پروژه های)	۴۹	مصالح، مواد و تجهیزات ساختمانی و راهسازی
۱۰	بازرسی و کنترل (پروژه های)	۳۰	راه و جاده (پروژه های)	۵۰	مطالعات، طراحی و مشاوره، خدمات مهندسی از جمله نظارت کارگاهی، زمین
۱۱	برق، الکترونیک، مخابرات و نیروگاهی (پروژه های)	۳۱	سازه های فلزی، سوله و جرثقیل و سیستمهای جابجایی	۵۱	مواد شیمیایی و عایقها
۱۲	پوشاک، کیف، کفش، منسوجات، الیاف و محصولات مرتبط	۳۲	شناسایی، تعیین صلاحیت و ارزیابی	۵۲	مواد غذایی و دارویی
۱۳	تاسیسات برقی و مکانیکی (پروژه های)	۳۳	صوتی و تصویری (تجهیزات و پروژه ها)	۵۳	نفت، گاز و پتروشیمی و انرژی (پروژه های)
۱۴	تجهیزات آزمایشگاهی، ابزاردقیق، پزشکی و اپتیکی	۳۴	ظروف و بسته بندی (تهیه و اجرا)	۵۴	نیروی انسانی (تامین و آموزش)
۱۵	تجهیزات برق، الکترونیک و مخابرات	۳۵	علائم و تجهیزات ترافیکی	۵۵	هوافضا، هواشناسی و هوانوردی
۱۶	تعمیر و نگهداری و بازسازی، بهینه سازی و راهبری (خدمات و پروژه های)	۳۶	عملیات فنی (عایقکاری و ایزولاسیون، جوشکاری، پوشش دهی، رنگ آمیزی و ..	۵۶	ورزشی و تفریحی (تجهیزات)
۱۷	تهویه، سرمایش و گرمایش (پروژه ها و تجهیزات)	۳۷	غذا (تهیه و طبخ)	۵۷	بهداشت و محیط زیست
۱۸	توزین و باسکول ها (سیستمهای)	۳۸	فاضلاب (پروژه های)	۵۸	دامداری و دامپروری و شیلات و آبزیان
۱۹	چاپ، نشر و تبلیغات	۳۹	فرآورده های معدنی و نفتی	۵۹	تجهیزات کمپینگ و کانتینر
۲۰	چوب، کاغذ و لوازم التحریر و محصولات مرتبط	۴۰	فلزات پایه و فرآورده های وابسته (آهن، آلومینیوم، سرب و ...)	۶۰	ومزایده

ردیف	تاریخ انتشار در روزنامه	نوع، کمیت و کیفیت کالا و خدمات: (مبلغ برآورد شده)	نام مناقصه‌گزار (شماره مناقصه)	نشانی مناقصه‌گزار	مهلت دریافت با ارایه اسناد و محل اجرا	روز شمار	مهلت انتشار در روزنامه	نشانی مناقصه‌گزار	نام مناقصه‌گزار (شماره مناقصه)	نوع، کمیت و کیفیت کالا و خدمات: (مبلغ برآورد شده)
		گروه کاری: ۱ *متفرقه								**گروه کاری: ۲ آبیاری و زهکشی، خطوط انتقال آب، تصفیه خانه و سدسازی (پروژه های)**
۱	۱۳۸۷/۰۱/۲۶ جمهوری اسلامی	انجام کلیه عملیات طراحی، نصب و راه اندازی و آزمایش و تحویل و خرید کافوی نوری به میزان ۲۰۱۲۰ پورت (۸۷/۴)	شرکت سهامی مخابرات استان هرمزگان (۸۷/۲/۵)	بندرعباس، گلشهر، رسالت جنوبی، س مرکزی مخابرات، تلفن:۸۱۱۲۲۵۸-۶۶۶۹۵۲۹	پنج شنبه۸۷/۲/۵ _ شنبه۸۷/۲/۴	۱۱	۱۳۸۷/۰۱/۲۶ جمهوری اسلامی	شرکت آب و فاضلاب استان آذربایجان غربی (۸۷/۲/۱)	اروميه، انتهای خ ارتش، فلکه مخابرات، ستاد شرکت، دفتر قراردادها و خدمات طرح ها، تلفن: ۱-۳۴۵۰۰۰۱-۰۴۴	۱
۲	۱۳۸۷/۰۱/۲۶ جمهوری اسلامی	اجرای پخش ماهیچی آسفالت (۶۰۰,۰۰۰,۰۰۰ ریال)	سازمان عمران شهرداری قزوین (دویت دوم)	قزوین، چهارراه عمران، شهرداری منطقه ۳، امور مالی سازمان عمران، تلفن: ۳۳۵۸۰۰۷	۱۰ روز پس از انتشار آگهی _	۱۰	۱۳۸۷/۰۱/۲۶ جمهوری اسلامی	شرکت آب منطقه ای خراسان شمالی (۸۷-۱)	بجنورد، خ طالقانی شرقی، ک شهید نامور، پ ۵، تلفن: ۹-۰۵۸۳-۲۲۶۰۷۵۹	۲
۳	۱۳۸۷/۰۱/۲۶ جمهوری اسلامی	عملیات اجرای آب خام فضای سبز (۱,۱۷۵,۰۰۰,۰۰۰ ریال)	شهرداری بندر امام خمینی	بندر امام خمینی، خ آیت الله طالقانی، جنب س آتش نشانی مرکزی ماهشهر، واحد ذیحسابی طرحهای عمرانی	۱۰ روز پس از انتشار آگهی _	۱۰	۱۳۸۷/۰۱/۲۶ جمهوری اسلامی	شرکت آب منطقه ای خراسان شمالی (۸۷-۳)	بجنورد، خ طالقانی شرقی، ک شهید نامور، پ ۵، تلفن: ۹-۰۵۸۳-۲۲۶۰۷۵۹	۳
۴	۱۳۸۷/۰۱/۲۵ همشهری	تهیه و طبخ غذای کارکنان خود به تعداد روزانه ۴۸۰ پرس (دویت اول)	شهرداری شهر قدس	شهر قدس، شهرداری شهر قدس، واحد قراردادها	۱۰ روز پس از انتشار آگهی _	۹	۱۳۸۷/۰۱/۲۵ همشهری	شرکت آب منطقه ای خراسان شمالی (۸۷-۴)	مشهد، بلوار فرامرز عباسی، فرامرز عباسی ۲۴، پ ۴۲، تلفن: ۵-۰۵۱۱-۶۰۵۵۹۵۳	۵
		گروه کاری: ۲ آبیاری و زهکشی، خطوط انتقال آب، تصفیه خانه و سدسازی (پروژه های)							شهرداری ساری	ساری، شهرداری ساری، واحد دبیرخانه	۱۰	۶
۱	۱۳۸۷/۰۱/۲۵ اطلاعات	شناسایی پیمانکار به منظور پروژه های آبرسانی و شبکه های جمع آوری و انتقال فاضلاب و غیره در سطح استان (۱۹)	شرکت آب و فاضلاب استان آذربایجان غربی	اروميه، انتهای خ ارتش، فلکه مخابرات، ستاد شرکت، دفتر قراردادها و خدمات طرح ها، تلفن: ۱-۳۴۵۰۰۰۱-۰۴۴	۲۰ روز پس از انتشار آگهی	۱۹	۱۳۸۷/۰۱/۲۵ اطلاعات	شرکت آب و فاضلاب استان آذربایجان شرقی (۸)	تبریز، بلوار ۲۹ بهمن، جنب دانشگاه تبریز، امور قراردادها	۷
۲	۱۳۸۷/۰۱/۲۵ خراسان	خرید واجرای (PC) طرح تصفیه خانه آب شرب شهر بجنورد (۱۰۰ میلیارد ریال)	شرکت آب منطقه ای خراسان شمالی (۸۷-۱)	بجنورد، خ طالقانی شرقی، ک شهید نامور، پ ۵، تلفن: ۹-۰۵۸۳-۲۲۶۰۷۵۹	_ دوشنبه ۱۳۸۷/۲/۹	۱۵	۱۳۸۷/۰۱/۲۵ خراسان	شرکت شهرک‌های صنعتی استان اردبیل (۸۷/۳)	اردبیل، شهرک اداری بعثت، شرکت شهرک‌های صنعتی استان اردبیل	۸
۳	۱۳۸۷/۰۱/۲۵ خراسان	انجام عملیات اجرایی پروژه احداث ایستگاه پمپاژ و تاسیسات وابسته کوهکی- ترکمن و راجی (۸۵۰۰ میلیون ریال)	شرکت آب منطقه ای خراسان شمالی (۸۷-۳)	بجنورد، خ طالقانی شرقی، ک شهید نامور، پ ۵، تلفن: ۹-۰۵۸۳-۲۲۶۰۷۵۹	_ شنبه ۸۷/۲/۷	۱۳	۱۳۸۷/۰۱/۲۵ اطلاعات	شرکت آب و فاضلاب استان آذربایجان غربی (۸)	اروميه، انتهای خ ارتش، فلکه مخابرات، ستاد شرکت، دفتر قراردادها و خدمات طرح ها	۹
۴	۱۳۸۷/۰۱/۲۵ خراسان	انجام عملیات اجرایی احداث کانال انتقال آب ایجچه سفلی واقع در شهرستان ماده و سملقان (۶۰۰۰ میلیون ریال)	شرکت آب منطقه ای خراسان شمالی (۸۷-۳)	بجنورد، خ طالقانی شرقی، ک شهید نامور، پ ۵، تلفن: ۹-۰۵۸۳-۲۲۶۰۷۵۹	_ شنبه ۸۷/۲/۷	۱۳	۱۳۸۷/۰۱/۲۵ خراسان	شرکت آب و فاضلاب شرق استان تهران (دویت اول)	رودهن، بلوار امام خمینی، شرکت آب و فاضلاب شرق استان تهران، امور قراردادها	۱۰
۵	۱۳۸۷/۰۱/۲۵ خراسان	انجام عملیات اجرایی آبرسانی به سایت عشایری قلعه چه هیروان از محل بند انحرافی هیروان (۲۲۰۰ میلیارد ریال)	شرکت آب منطقه ای خراسان شمالی (۸۷-۳)	مشهد، بلوار فرامرز عباسی، فرامرز عباسی ۲۴، پ ۴۲، تلفن: ۵-۰۵۱۱-۶۰۵۵۹۵۳	_ شنبه۸۷/۲/۷	۱۳	۱۳۸۷/۰۱/۲۵ خراسان	شرکت آب و فاضلاب غرب استان تهران (۸۷/س ج/۱۱)	کرج، انتهای بلوار شهید چمران، س ش یک، ط همکف، امور بازرگانی و قراردادها، تلفن: ۱-۲۲۴۴۷۹۶-۰۲۶	۱۱
۶	۱۳۸۷/۰۱/۲۶ خراسان	اجرای عملیات تهرسازی در بلوار ارتش جذب مدیع آب (۱۵۴,۱۸۳,۹۷۷ ریال)	شهرداری ساری	ساری، شهرداری ساری، واحد دبیرخانه	_	۱۰	۱۳۸۷/۰۱/۲۶ رسالت	شرکت شهرک های صنعتی خراسان رضوی (دویت اول)	مشهد، بلوار خیام، شرکت شهرک های صنعتی خراسان رضوی، دبیرخانه	۱۲
۷	۱۳۸۷/۰۱/۲۴ اطلاعات	واگذاری تصدی ادشعبات آب و باز و بست کنتورهای خراب آب و فاضلاب منطقه ۴ تبریز (۶۶۵,۰۰۰,۰۰۰ ریال)	شرکت آب و فاضلاب استان آذربایجان شرقی (۸)	تبریز، بلوار ۲۹ بهمن، جنب دانشگاه تبریز، امور قراردادها	۱۰ روز پس از انتشارآگهی _	۸	۱۳۸۷/۰۱/۲۴ اطلاعات	**گروه کاری: ۳ آموزش، پژوهش و تحقیقات و آزمایشگاه (پروژه های)**		
۸	۱۳۸۷/۰۱/۲۴ اطلاعات	اجرا شبکه آبیاری فضای سبز شهرکهای صنعتی اردبیل (۲) فاز دوم، اردبیل (۱) فاز دوم (۱,۱۱۶,۳۴۷,۴۶۰ ریال)	شرکت شهرک‌های صنعتی استان اردبیل (۸۷/۳)	اردبیل، شهرک اداری بعثت، شرکت شهرک‌های صنعتی استان اردبیل	دوشنبه۸۷/۲/۱۴ _ شنبه۸۷/۲/۱۴	۸	۱۳۸۷/۰۱/۲۵ اطلاعات	واگذاری امور مربوط به آموزش کارگاه های برق و جوشکاری (دویت اول)	کرج، م آزادگان، بلوار امام رضا (ع)، سه راه حسن آباد، بلوار تربیت مربی، مرکز تربیت مربی، تلفن: ۱-۲۵۰۵۵۳۷-۰۲۶	۶	۱
۹	۱۳۸۷/۰۱/۲۵ خراسان	اصلاح شبکه آب شبکه توزیع آب شهرهای ماکو، بازرگان، پلدشت و هشوط و ... (۴,۳۴۱,۷۸۸,۸۳۸ ریال)	شرکت آب و فاضلاب استان آذربایجان غربی (۸)	اروميه، انتهای خ ارتش، فلکه مخابرات، ستاد شرکت، دفتر قراردادها و خدمات طرح ها	۷ روز پس از انتشار آگهی _ مدت ۲۴ ماه	۶	۱۳۸۷/۰۱/۲۵ اطلاعات	**گروه کاری: ۵ ابنیه و ساختمان (پروژه های)**		
۱۰	۱۳۸۷/۰۱/۲۵ اطلاعات	اجرای عملیات خط انتقال آب از مخزن جمع آوری جهاد به مخزن ۵۰۰۰ مترمکعبی جیلاردنو دماوند (۱۰۰۰ میلیون ریال)	شرکت آب و فاضلاب شرق استان تهران (دویت اول)	رودهن، بلوار امام خمینی، شرکت آب و فاضلاب شرق استان تهران، امور قراردادها	شنبه۸۷/۱/۳۱ _	۶	۱۳۸۷/۰۱/۲۵ اطلاعات	شهرداری قرچک (دویت اول)	قرچک، شهرداری قرچک، امور مالی، تلفن: ۳-۲۱۲۲۴۴۱-۰۲۹۲	۱
۱۱	۱۳۸۷/۰۱/۲۵ ایران	اجرای عملیات اصلاح باقیمانده شبکه آب آشامیدنی کمالشهر به طول ۷۷۴۵ (۶۸۹,۴۵۰,۴۲۷ ریال)	شرکت آب و فاضلاب غرب استان تهران (۸۷/س ج/۱۱)	کرج، انتهای بلوار شهید چمران، س ش یک، ط همکف، امور بازرگانی و قراردادها، تلفن: ۱-۲۲۴۴۷۹۶-۰۲۶	۷ روز پس از انتشار آگهی _ یکشنبه ۸۷/۲/۱۵ مدت ۳ ماه	۶	۱۳۸۷/۰۱/۲۵ ایران	دانشگاه آزاد اسلامی واحد خمینی شهر (مدت ۹ ماه)	خمینی شهر، منظریه، انتهای بلوار دانشجو، دانشگاه آزاد اسلامی واحد خمینی شهر، س دبیرخانه، دفتر فنی	۲
۱۲	۱۳۸۷/۰۱/۲۵ خراسان	اجرای پروژه مخزن بتنی ۵۰۰ متر مکعبی، شبکه توزیع وایستگاه پمپاژ آب ناحیه صنعتی کوثر گناباد (۱,۷۵۶,۱۲۴,۹۴۳ ریال)	شرکت شهرک های صنعتی خراسان رضوی (دویت اول)	مشهد، بلوار خیام، شرکت شهرک های صنعتی خراسان رضوی، دبیرخانه	۵ روز پس از انتشار آگهی _ مدت ۶ ماه	۴	۱۳۸۷/۰۱/۲۵ خراسان	واگذاری عملیات حفاری های برق و جوشکاری (مدت ۶ ماه)	کرج، انتهای بلوار شهید چمران، س ش یک، ط همکف، امور بازرگانی و قراردادها	۳
		گروه کاری: ۴ پژوهش و تحقیقات و آزمایشگاه (پروژه های)						واگذاری عملیات حفاری صورت گرفته در سال گذشته (حدود ۴۱ هزار و ۸۰۰ متر)	شرکت ملی پخش فرآورده‌های نفتی منطقه ساری (دویت اول)	ساری، کیلومتر یک جاده ساری- نکا، شرکت ملی پخش فرآورده های نفتی
۱	۱۳۸۷/۰۱/۲۵ اطلاعات	واگذاری امور مربوط به آموزش کارگاه های برق و جوشکاری (دویت اول)	مرکز تربیت مربی کرج	کرج، م آزادگان، بلوار امام رضا (ع)، سه راه حسن آباد، بلوار تربیت مربی، مرکز تربیت مربی، تلفن: ۱-۲۵۰۵۵۳۷-۰۲۶	۷ روز پس از انتشار آگهی _	۶	۱۳۸۷/۰۱/۲۵ اطلاعات	دانشگاه صنعتی شیراز (ایران)	شیراز، بلوار مدرس، روبروی فضل آباد	۵
		گروه کاری: ۵ ابنیه و ساختمان (پروژه های)						شهرداری کناباد (دویت اول)	کناباد، شهرداری کناباد	۶
۱	۱۳۸۷/۰۱/۲۵ جام جم	تکمیل فاز ۲ ساختمان اداری شهرداری (۵,۵۰۰,۰۰۰,۰۰۰ ریال)	شهرداری قرچک (دویت اول)	قرچک، شهرداری قرچک، امور مالی، تلفن: ۳-۲۱۲۲۴۴۱-۰۲۹۲	شنبه ۸۷/۲/۱۴ _	۲۰	۱۳۸۷/۰۱/۲۵ جام جم	اداره کل هواشناسی استان تهران (دویت اول)	تهران، کیلومتر ۹ جاده قدیم کرج، بعد از سه راه تهرانسر، روبروی گروه صنعتی بهشهر، شرکت فرودگاه های کشور، اداره کل هواشناسی	۷
۲	۱۳۸۷/۰۱/۲۵ ایران	اجرای عملیات اجرایی مجتمع کارگاه های مکانیک به مساحت تقریبی ۳۰۰۰ مترمربع (۱,۶۸۹,۲۰۶,۳۷۰ ریال)	دانشگاه آزاد اسلامی واحد خمینی شهر (مدت ۹ ماه)	خمینی شهر، منظریه، انتهای بلوار دانشجو، دانشگاه آزاد اسلامی واحد خمینی شهر، س دبیرخانه، دفتر فنی	۱۵ روز پس از انتشار آگهی _	۱۴	۱۳۸۷/۰۱/۲۵ ایران	دانشگاه آزاد اسلامی واحد داراب (دویت اول)	داراب، دانشگاه آزاد اسلامی واحد داراب، دفتر فنی دانشگاه، تلفن: ۹۹۱-۰۷۳۲۶۲۳۳۹-۴	۸
۳	۱۳۸۷/۰۱/۲۵ اطلاعات	واگذاری عملیات احداث مخزن آب شرب ۵۰۰ مترمکعبی شهر میگون (۱۰۰۰ میلیون ریال)	شرکت آب و فاضلاب شرق استان تهران (دویت اول)	رودهن، بلوار امام خمینی، شرکت آب و فاضلاب شرق استان تهران، امور قراردادها	_ ۱۴ روز پس از انتشار آگهی	۱۳	۱۳۸۷/۰۱/۲۵ اطلاعات	سازمان مسکن و شهرسازی استان قزوین (۱۷۱)	قزوین، خ فلسطین، پشت فرمانداری، س ش ۲، تلفن: ۱-۳۳۳۷۲۲۵-۰۲۸۱ و نمابر: ۳۳۳۲۱۷۱۸-۰۲۸۱	۹
۴	۱۳۸۷/۰۱/۲۵ کیهان	دیوار کشی ضلع شرقی انبار دفت ساری و تعویض فنس های ضلع غربی و شمالی انبار دفت ساری (دویت اول)	شرکت ملی پخش فرآورده‌های نفتی منطقه ساری (دویت اول)	ساری، کیلومتر یک جاده ساری- نکا، شرکت ملی پخش فرآورده های نفتی	شنبه ۸۷/۲/۷ _ شنبه ۸۷/۲/۱۴	۱۳	۱۳۸۷/۰۱/۲۵ همشهری	شرکت آب و فاضلاب استان مازندران (۸)	مشهد، بلوار ۲۲ بهمن، بزرگراه غدیر، شرکت قطار شهری مشهد، تلفن: ۸۸۱۱۵۹۰-۳۴۲۲۲۳۳ و ۸۸۶۳۳۶۱۶	۱۴
۵	۱۳۸۷/۰۱/۲۶ ایران	احداث اسکله بتنی (دانشگاه صنعتی شیراز)	دانشگاه صنعتی شیراز	شیراز، بلوار مدرس، روبروی فضل آباد	۱۰ روز پس از انتشار آگهی _	۱۰	۱۳۸۷/۰۱/۲۶ ایران	شرکت آب و فاضلاب غرب استان تهران (۸)	کرج، انتهای بلوار شهید چمران، س ش یک، ط همکف، امور بازرگانی و قراردادها، تلفن: ۱-۲۲۴۴۷۹۶-۰۲۶	۱
۶	۱۳۸۷/۰۱/۲۶ خراسان	تکمیل دیوار ساحلی پل دامرخسرو و برابر نقشه و مشخصات فنی (۵۰۰,۰۰۰,۰۰۰ ریال)	شهرداری کناباد (دویت اول)	کناباد، شهرداری کناباد	۱۰ روز پس از انتشار آگهی _	۱۰	۱۳۸۷/۰۱/۲۶ خراسان	اداره کل آزمایشگاه های کشور، اداره کل هواشناسی استان خراسان (۸)	مشهد، بلوار فلسطین . فلسطین ۲۶ . دفتر روابط عمومی وآموزش همگانی شرکت آب وفاضلاب مشهد، تلفن: ۰۵۱۱-۷۶۴۴۲۲۲	۱۰
۷	۱۳۸۷/۰۱/۲۵ ایران	احداث ساختمان هواشناسی لواسان (شهرستان شمیرانات) (۱,۶۸۹,۲۰۶,۳۷۰ ریال)	اداره کل هواشناسی استان تهران (دویت اول)	تهران، کیلومتر ۹ جاده قدیم کرج، بعد از سه راه تهرانسر، روبروی گروه صنعتی بهشهر، شرکت فرودگاه های کشور، اداره کل هواشناسی	۱۰ روز پس از انتشار آگهی _	۹	۱۳۸۷/۰۱/۲۵ خراسان	شهرداری علی آباد کتول (۸۷-۱)	بجنورد، خ طالقانی شرقی، ک شهید نامور، پ ۵، تلفن: ۹-۰۵۸۳-۲۲۶۰۷۵۹	۱۱
۸	۱۳۸۷/۰۱/۲۵ ایران	اجرای کف پوش سالن تربیت بدنی به مساحت تقریبی ۴۰۰۰ متر مربع (۲,۱۷۵,۰۰۰,۰۰۰ ریال)	دانشگاه آزاد اسلامی واحد داراب (دویت اول)	داراب، دانشگاه آزاد اسلامی واحد داراب، دفتر فنی دانشگاه، تلفن: ۹۹۱-۰۷۳۲۶۲۳۳۹-۴	۱۰ روز پس از انتشار آگهی _	۹	۱۳۸۷/۰۱/۲۵ اطلاعات	شرکت آب منطقه ای خراسان شمالی (۸۷-۳)	بجنورد، خ طالقانی شرقی، ک شهید نامور، پ ۵، تلفن: ۹-۰۵۸۳-۲۲۶۰۷۵۹	۱۳
۹	۱۳۸۷/۰۱/۲۵ همشهری	اجرای اسکلت بتنی ساختمان مسکن و شهرسازی قزوین و ... (۱۷۱)	سازمان مسکن و شهرسازی استان قزوین (۱۷۱)	قزوین، خ فلسطین، پشت فرمانداری، س ش ۲، تلفن: ۱-۳۳۳۷۲۲۵-۰۲۸۱ و نمابر: ۳۳۳۲۱۷۱۸-۰۲۸۱	سه شنبه ۸۷/۲/۳ _ شنبه ۸۷/۲/۱۴	۹	۱۳۸۷/۰۱/۲۵ همشهری	شرکت آب منطقه ای خراسان شمالی (۸۷-۴)	مشهد، بلوار فرامرز عباسی، فرامرز عباسی ۲۴، پ ۴۲، تلفن: ۵-۰۵۱۱-۶۰۵۵۹۵۳	۵
۱۰	۱۳۸۷/۰۱/۲۵ خراسان	تکمیل و تجهیز ساختمان کارزنی تصفیه خانه پرکندآباد۱ ، عملیات تهیه مصالح و اجرای کاشی ضد اسید حوضچه پساب تصفیه خانه پرکندآباد۱	شرکت آب و فاضلاب مشهد	مشهد، بلوار فلسطین . فلسطین ۲۶ . دفتر روابط عمومی وآموزش همگانی شرکت آب وفاضلاب مشهد، تلفن: ۰۵۱۱-۷۶۴۴۲۲۲	۱۰ روز پس از انتشار آگهی _	۹	۱۳۸۷/۰۱/۲۵ خراسان	شهرداری ساری	ساری، شهرداری ساری، واحد دبیرخانه

بازدید نماینده مردم شهر اصفهان از پالایشگاه اصفهان

مهندس فولادگر نماینده مردم شهر اصفهان در مجلس شورای اسلامی ضمن دیدار با مدیر عامل شـرکت پالایش نفت اصفهان از این واحد صنعتی بازدید نمود.

در این دیـدار مهندس منوچهر آقانژاد مدیر عامل پالایشـگاه اصفهان با بیان اینکه این شـرکت تنها با اختلاف ۲۰ هزار بشکه ورودی نفت خام بعد از پالایشـگاه آبادان قرار دارد گفت: این پالایشـگاه با فرآورش متوسط روزانه ۳۷۵ هزار بشـکه از نظر تنوع و کیفیت تولید، بزرگ‌ترین پالایشـگاه کشور محسوب می‌شود.

مدیرعامل شـرکت پالایش نفـت اصفهان همچنین با اشـاره به اجرای طرح‌های توسعه وبهینه‌سازی این شرکت گفت: در صورت اتمام طرح‌های مذکور که هزینه‌ای بالغ بر ۲ میلیارد و ۲۰۰ میلیون دلار دربر دارد. تولید نفت کوره به حد صفر می‌رسـد و در عین این‌که ورودی نفت خام ۱۵ هزار بشکه کاهش می‌یابد، تولید برخی محصولات مانند بنزین با کیفیت بهتر از گذشته به بیش از سه برابر می‌رسد.

وی در بخش دیگری از سـخنان خود به آمادگی ورود شـرکت پالایش نفـت اصفهان به بورس خبر داد و گفت: در سـال ۱۳۸۶ براسـاس اصل ۴۴ قانون اساسـی، مصوب شـد شـرکت پالایش نفت اصفهان سـودآورترین شرکت پالایشی کشور به عنوان اولین شرکت پالایشی به بخش خصوصی واگذار شـود که در این راستا براساس ضوابط وقوانین بورس با تعیین شرکت کارگزاری وانجام تمام مراحل واگذاری این شـرکت سود ده، آمادگی کامل بـرای ورود به بـورس را دارد ودر اولیـن فرصت این اتفـاق صورت خواهد پذیرفت.مهندس فولادگر پس از دیدار با مدیرعامل این شرکت از واحدهای مختلف پالایشـگاه از جمله واحدهای در حال تأسیس در قالب طرح توسعه وبهینه‌سازی شرکت بازدید نمود.

زنگ تلفن درمنازل ۱۰ روستای دیگر همدان به صدا درآمد

مهندس نظری پویا مدیر عامل شرکت مخابرات استان همدان با تهنیت حلول سـال نو به مردم عزیز اسـتان اعلام کرد در روزهای نخسـتین سال نوآوری وشـکوفایی کارکنان این شـرکت با هدف خدمت رسانی به مناطق محروم استان که از سیاسـت‌های اصلی دولت خدمتگذار می‌باشد، اقدام به واگذاری تلفن ثابت به ده روسـتای دیگر در سطح استان با پوشش جمعیتی حدود ۴۰۰۰ نفر را نموده است.

مهندس نظری پویا در ادامه روسـتاهای فوق الذکر را به شرح ذیل اعلام نمود:

۱- روستای منوچهر (شهرستان رزن)
۲- روستای آقچه‌لو (شهرستان کبودراهنگ)
۳- روستای خالق وردی (شهرستان کبودراهنگ)
۴- روستای قید علی بلاغ (شهرستان بهار)
۵- روستای آق کهریز(شهرستان بهار)
۶- روستای چشمه علی محمد (شهرستان ملایر)
۷- روستای ده چانه (شهرستان ملایر)
۸- روستای محرا (شهرستان ملایر)
۹- روستای گولوند (شهرستان ملایر)
۱۰- روستای سیاه دره خزل(شهرستان نهاوند)

شایان ذکر است برای راه اندازی تلفن‌های خانگی روستاهای اعلام شده اعتبـاری بالغ بر ۱/۳۲۶/۰۰۰/۰۰۰ ریال هزینه شـده که از اعتبارات داخلی شرکت مخابرات استان تأمین شده است.

مدیر عامل شـرکت مخابرات اسـتان در پایـان اعلام کرد کـه تعداد ۷ روسـتای دیگر در آسـتانه واگذاری تلفن قراردارند که بزودی تعداد دیگری از هم استانی‌های عزیز از این نعمت بهره‌مند خواهند شد.

اداره کل مخابرات منطقه ۳ تهران

آگهی مناقصه

شماره ۱/م۳/۸۷

شرکت مخابرات استان تهران

اداره کل مخابرات منطقه ۳ تهران در نظر دارد نگهداری و راهبری تأسیسـات سـاختمان‌های منطقه و مراکز تابعه و سـایت‌های ONU را به پیمانکار حقوقی واجد شرایط و دارای گواهی صلاحیت سال ۸۶ و یا سال ۸۷ از وزرات کار و امور اجتماعی واگذار نماید.

داوطلبان شرکت درمناقصه می‌توانند در ساعات اداری، پس از نشر آگهی با ارایه معرفی‌نامه معتبر و واریز مبلغ ۵۰/۰۰۰ ریال به حساب ۹۰۱۰۲ بانک ملی شعبه پردیس (قابل پرداخت در کلیه شعب بانک ملی) در وجه شرکت مخابرات اسـتان تهران به نشانی خیابان جمهوری، خیابان بابی سـندز، پلاک ۲۰، واحد دبیرخانه مراجعه و اسناد مناقصـه را دریافت و با توجه کامل به مندرجات آن، کلیه صفحات اسـناد مذکور را مهر و امضاء نموده و به همراه پیشنهاد قیمت خود حداکثر تا سـاعت ۱۴/۳۰ روز یکشنبه مورخ ۸۷/۲/۲۲ به نشانی فوق واحد دبیرخانه تسلیم و رسید دریافت نمایند.

۱- سپرده شرکت در مناقصه : ۳۲/۰۰۰/۰۰۰ ریال
۲- تاریخ شروع فروش اسناد: روز دوشنبه مورخ ۸۷/۲/۲
۳- تاریخ پایان فروش اسناد: روز چهارشنبه مورخ ۸۷/۲/۱۱
۴- تاریخ تسلیم پیشنهاد قیمت: تا ساعت ۱۴/۳۰ روز یکشنبه مورخ ۸۷/۲/۲۲
۵- تاریخ بازگشایی پاکات: روز دوشنبه مورخ ۸۷/۲/۲۳ ساعت ۹ صبح .

WWW.TCT.IR

روابط عمومی شرکت مخابرات استان تهران

م الف/۳۸۲

وزارت جهاد کشاورزی

آگهی مجدد مناقصه

شماره ۴۵-۸۷

شرکت خدمات مهندسی آب و خاک کشور (سهامی خاص)

مناقصه‌گزار: شرکت خدمات مهندسی آب و خاک کشور

موضوع مناقصه: خرید لوله‌های فولادی، متعلقات و اتصالات چدنی

طریقه دریافت اسـنادمناقصه: ارایه فیش واریز مبلغ ۱۰۰/۰۰۰ ریال به حساب ۱۰۰۰۶ بانک کشاورزی شعبه مهندسی زراعی کرج به نام این شرکت

محل فروش اسـناد: ۱- کرج- ابتدای جاده محمدشـهر (کیلومتر ۷)، شـرکت خدمات مهندسـی آب و خاک کشـور، تلفن: ۸-۶۷۰۳۵۵۱(۰۲۶۱) و ۰۹۱۲۱۶۹۲۱۲۰

پیشـنهادات بایستی حداکثر تا ساعت ۱۳ روز یکشنبه مورخ ۸۷/۲/۸ به دبیرخانه دفتر مرکزی واقع در آدرس فوق با اخذ رسید تحویل شود و جلسه بازگشایی همان‌روز رأس ساعت ۱۵ خواهد بود.

شرکت خدمات مهندسی آب و خاک کشور

وزارت جهاد کشاورزی

آگهی مجدد مناقصه

شماره ۴۷-۸۷

شرکت خدمات مهندسی آب و خاک کشور (سهامی خاص)

مناقصه‌گزار: شرکت خدمات مهندسی آب و خاک کشور

موضوع مناقصه: خرید لوله‌های سیمانی آزبست و مانشن و متعلقات مربوطه (به مقدار حدود ۲۲۲۳۲ متر در اقطار مختلف)

طریقه دریافت اسـنادمناقصه: ارایه فیش واریز مبلغ ۱۰۰/۰۰۰ ریال به حساب ۱۰۰۰۶ بانک کشاورزی شعبه مهندسی زراعی کرج به نام این شرکت

محل فروش اسـناد: ۱- کرج- ابتدای جاده محمدشـهر (کیلومتر ۷)، شـرکت خدمات مهندسـی آب و خاک کشـور، تلفن: ۸-۶۷۰۳۵۵۱(۰۲۶۱) و ۰۹۱۲۱۶۹۲۱۲۰

پیشـنهادات بایستی حداکثر تا ساعت ۱۳ روز یکشنبه مورخ ۸۷/۲/۸ به دبیرخانه دفتر مرکزی واقع در آدرس فوق با اخذ رسید تحویل شود و جلسه بازگشایی همان‌روز رأس ساعت ۱۷ خواهد بود.

شرکت خدمات مهندسی آب و خاک کشور

وزارت جهاد کشاورزی

آگهی مجدد مناقصه

شماره ۴۴-۸۷

شرکت خدمات مهندسی آب و خاک کشور (سهامی خاص)

مناقصه‌گزار: شرکت خدمات مهندسی آب و خاک کشور

موضوع مناقصه: خرید لوله های پلی‌اتیلن و اتصالات ومتعلقات (به مقدار حدود ۳۴۵۴۹ متر در اقطار مختلف)

طریقه دریافت اسـنادمناقصه: ارایه فیش واریز مبلغ ۱۰۰/۰۰۰ ریال به حساب ۱۰۰۰۶ بانک کشاورزی شعبه مهندسی زراعی کرج به نام این شرکت

محل فروش اسـناد: ۱- کرج، ابتدای جاده محمدشـهر (کیلومتر ۷)، شـرکت خدمات مهندسـی آب وخاک کشـور، تلفن: ۸-۶۷۰۳۵۵۱(۰۲۶۱) و ۰۹۱۲۱۶۹۲۱۲۰

پیشـنهادات بایستی حداکثر تا ساعت ۱۳ روز یکشنبه مورخ ۸۷/۲/۸ به دبیرخانه دفتر مرکزی واقع در آدرس فوق با اخذ رسید تحویل شود و جلسه بازگشایی همان‌روز رأس ساعت ۱۴ خواهد بود.

شرکت خدمات مهندسی آب و خاک کشور

وزارت جهاد کشاورزی

آگهی مجدد مناقصه

شماره ۴۶-۸۷

شرکت خدمات مهندسی آب و خاک کشور (سهامی خاص)

مناقصه‌گزار: شرکت خدمات مهندسی آب و خاک کشور

موضوع مناقصه: خرید لوله‌ها، شیرآلات و قطعات وابسته

طریقه دریافت اسناد مناقصه: ارایه فیش واریز مبلغ ۱۰۰/۰۰۰ ریال به حساب ۱۰۰۰۶ بانک کشاورزی شعبه مهندسی زراعی کرج به نام این شرکت

محل فروش اسـناد: ۱- کرج- ابتدای جاده محمدشـهر (کیلومتر ۷)، شـرکت خدمات مهندسـی آب و خاک کشـور، تلفن: ۸-۶۷۰۳۵۵۱(۰۲۶۱) و ۰۹۱۲۱۶۹۲۱۲۰

پیشـنهادات بایستی حداکثر تا ساعت ۱۳ روز یکشنبه مورخ ۸۷/۲/۸ به دبیرخانه دفتر مرکزی واقع در آدرس فوق با اخذ رسید تحویل شود و جلسه بازگشایی همان‌روز رأس ساعت ۱۶ خواهد بود.

شرکت خدمات مهندسی آب و خاک کشور

آگهی فراخوان عمومی

وزارت نیرو
شرکت سهامی برق منطقه‌ای سمنان

شماره ۸۷/۳۰۲

نصب سیم محافظ حاوی فیبر نوری OPGW بر روی خطوط انتقال ۴۰۰ کیلو ولت شاهرود- عباس‌آباد و ۲۳۰ کیلو ولت ارتباطی پست شاهرود

شرکت سـهامی برق منطقه ای سمنان وابسته به وزارت نیرو در نظر دارد پروژه نصب سیم محافظ حاوی فیبر نوری (OPGW) خطوط انتقال نیرو بصورت بر روی خط گرم و سـرد با کلیات زیر را ره شرکت‌های واجد شرایط واگذار نماید.

اطلاعات کلی پروژه به شرح جد ول زیر می‌باشد:

نام پروژه	طول خط (کیلومتر)	مدت قرارداد (ماه)	مشاور	منابع اعتبار
نصب سیم محافظ حاوی فیبر نوری OPGW بر روی خطوط انتقال ۴۰۰ کیلوولت شاهرود- عباس‌آباد و ۲۳۰ کیلوولت ارتباطی پست شاهرود (۱۵۴ کیلومتر سرد و ۱۷ کیلومتر گرم)	۱۷۱	۴	شرکت موننکو ایران	داخلی- طرح غیر عمرانی

لذا کلیه شـرکت‌های داوطلب صاحب صلاحیت دارای رتبه ۵ سـازمان مدیریت و برنامه‌ریزی کشور که تمایل به شرکت در این مناقصه را داشته باشـند، می‌توانند از تاریخ درج آگهی الی یک هفته جهت دریافت اسناد مناقصه مربوطه با ارایه معرفی‌نامه کتبی از شـرکت درخواست کننده و تسلیم فیش بانکی واریز مبلغ ۱۰۰۰۰۰۰ ریال به حساب جاری شـماره ۱۹۹۱ بانک ملی شعبه جهان کودک بنام شرکت موننکو ایران به نشـانی تهران- میدان ونک، خیابان گاندی، کوچه ۲۳، پلاک ۱۷، طبقـه اول، گروه خطوط انتقال و توزیع مراجعه نمایند.

روابط عمومی شرکت برق منطقه‌ای سمنان

م الف/ ۱۱۲

آگهی فراخوان شناسایی پیمانکار

وزارت نیرو
شرکت سهامی برق منطقه‌ای سمنان

شرکت برق منطقه‌ای سمنان وابسـته به وزارت نیرو در نظر دارد عملیات اجرایی شامل طراحی و خرید تجهیزات و انجام عملیات ساختمانی و نصب – تست و راه اندازی پست ۶۳/۲۰ کیلوولت کالپوس شاهرود را به صورت کلید در دست واگذار نماید.

۱- کار فرما- شرکت سهامی برق منطقه ای سمنان
۲- مدت انجام کار: ۱۵ ماه شمسی
۳- مبلغ برآورد تقریبی بروژه: ۱۸/۰۰۰/۰۰۰/۰۰۰ ریال

لذا کلیه شـرکت‌های داوطلـب و دارای رتبه‌بنـدی از معاونت برنامه‌ریزی و نظارت راهبردی ریاسـت جمهوری و صلاحیت از شرکت توانیر در رشته برق (EPC) که تمایل به شرکت در مناقصه فوق را داشته باشـند می‌توانند نماینده خود را با معرفی‌نامه کتبی ظرف مـدت ۷ روز اداری از تاریخ درج این آگهی برای دریافت فرم‌های پرسشنامه ارزیابی به آدرس تهران- بالاتر از میدان ونک، خ شهید خدامی، روبروی هتل هما، شرکت مشانیر، امور پست‌ها، دفتر پست‌های منطقه سمنان اعزام نمایند.

فرم‌های پرسشـنامه مذکور می‌بایسـت حداکثر ظرف مدت ۱۰ روز اداری از تاریخ درج آگهی به صورت کامل تکمیل و تحویل آدرس فوق گردد.

بدیهی اسـت در صورت کسـب امتیاز لازم برای برگزاری مناقصه از شـرکت‌های داوطلب مورد تائید دعوت بعمل خواهد آمد.

ضمناً هزینه انتشار آگهی به عهده برنده مناقصه خواهد بود.

روابط عمومی شرکت برق منطقه‌ای سمنان

م الف/ ۱۱۱

نرگس خرقانی

فیلم‌های نود دقیقه‌ای تلویزیون، سینما را نابود خواهد کرد

گفتگو با وحید فارسی

وحید فارسی؛ بازیگر تئاتر، تلویزیون و سینما است که به غیر از آن به عنوان گوینده رادیو نیز سال‌های زیادی فعالیت کرده و یکی از معروف‌ترین برنامه‌های رادیویی که در آن چند سال متوالی حضور داشت، برنامه‌ی معروف و پر مخاطبِ صبح جمعه با شما بود که تا سال‌ها یکی از موفق‌ترین برنامه‌های رادیویی به شمار می‌رفت.

او در سال ۱۳۴۸ متولد شده و از سال ۱۳۵۹ یعنی زمانی که تنها ۱۱ سال داشت، کار تئاتر را آغاز کرده است. به عنوان بازیگر حرفه‌ای تا به حال در ۵۲ نمایش به ایفای نقش پرداخته است که برخی از آنها جزو نمایش‌های بسیار مهمی است که تا به حال در تئاتر ایران اجرا شده است.

از سال ۱۳٦٤ وارد تلویزیون شد، اما ورود حرفه‌ای این بازیگر به تلویزیون مربوط به سال ۱۳۷۲ و ایفای نقش در آیتم‌های گروه معارف تلویزیون بود. سال ۷۳ در برنامه نوروز ۷۳ و در چند آیتم از این مجموعه طنز حضور داشت، اما در سال ۷٤ به عنوان یکی از بازیگران اصلی برنامه نوروز ۷٤ کار طنز را به شکلی جدی‌تری پی گرفت و بیشتر به عنوان بازیگر برنامه‌هایی که حاوی آیتم‌های طنز بود شناخته شد.

پس از حضور در چند کار طنز بنا به میل شخصی خودش به مدت پنج سال تنها در برنامه‌های جدی حضور داشت، ولی با ایفای نقش در برنامه نوروز نو ۸۷ که عید امسال از شبکه دو پخش شد، رجعتی دوباره به برنامه‌های طنز را تجربه کرد. وحید فارسی می‌گوید: اصالتاً لر است و از نوادگان سلمان فارسی نیز به شمار می‌رود. در ادامه سلسله بحث‌هایی که با اهالی تلویزیون و سینما در خصوص سینما و سرمایه داشته‌ایم، این بار به سراغ این بازیگر رفتیم و نظر او را در این رابطه جویا شدیم که در ادامه توجه شما را به این گفتگو جلب می‌کنیم.

نظر شما درباره تعریف فیلم پرفروش و کم فروش در خصوص مخاطب شناسی در سینما چیست؟

اول از هر چیز باید دید که چرا سطح سلیقه مردم تا این حد پایین آمده است. یعنی با دیدن برنامه‌های بسیار آبکی رضایت نشان می‌دهند و می‌خندند، ولی با برنامه‌هایی که کمی اندیشه و فلسفه پشت آن است، بیگانه هستند.

شاید این نیاز مخاطب امروز سینمای ما باشد.

به قول برشت؛ به خورد مردم آنچه را بدهید که نیاز دارند، نه آنچه را که می‌پسندند. مردم ما متأسفانه آنچه را که می‌پسندند، دوست دارند ببینند. باید اول در این مورد فرهنگ‌سازی شود و این موضوع مهم به مردم آموزش داده شود که تا این اندازه نسبت به رسانه‌ها خصوصاً رسانه‌های تصویری آسان نگیرند.

ادامه در صفحه ۱۰

فکر نمی‌کنید این آسان‌پسندی مردم، مشکلی است که به همین رسانه‌های تصویری باز می‌گردد؟

تا حدی می‌تواند درست باشد. رسانه یک مقوله پیچیده است. یک موضوع ساده نیست و ما نمی‌توانیم در این رسانه هر کاری که دوست داریم، انجام دهیم و هر چه که دوست داریم بگوییم. ما مخاطب هفتاد میلیونی تلویزیون را داریم. باید خیلی ریزه‌کاری‌ها در نظر گرفته شود که متأسفانه این موضوع اصلاً در نظر گرفته نمی‌شود.

حال من نمی‌خواهم از برنامه‌ی خاصی نام ببرم، اما متأسفانه طی این مدت برنامه‌هایی از تلویزیون، آن هم به مدت طولانی پخش شد که تأثیر منفی بر روی مخاطب داشت و از آن بدتر این بود که مردم این نوع برنامه‌ها را دوست دارند. وقتی می‌گویم مردم، خودم هم جزو این مردم هستم. خود من هم جزو کسانی بودم که در ابتدا از این برنامه‌ها رضایت داشتم و از آن لذت می‌بردم، اما حالا می‌بینم که این نوع برنامه‌ها چه لطماتی به سطح سلیقه مخاطب وارد کرده است و این، مرگ است. به نظر من، مرگ هنر است.

در دیگر کشورها در این مورد چه کرده‌اند؟ به طور مثال؛ می‌شود مقایسه‌ای میان سینمای ایران و هالیوود داشت؟

اتفاقاً چند وقت پیش، یکی از دوستانم بازیگران ایران را با بازیگران هالیوودی مقایسه می‌کرد. من گفتم چرا مقایسه می‌کنی؟ مگر می‌شود روز و شب را با هم مقایسه کرد. ما روزیم در مقابل شب یا شبیم در مقابل روز. دستمزدی که من می‌گیرم بابت یک ماه کار، دستمزد یک ساعت کارِ بازیگر هالیوود است و حتی شاید کمتر. دستمزدی که من بابت یک ماه کار می‌گیرم، دستمزد یک جلسه آرایشگاه رفتنِ آقای تام کروز است؛ چیزی برابر با ۳۰۰۰ دلار. این شاید به اندازه حقوق یک ماهِ من باشد یا حتی بیشتر! پس نمی‌توان با هم مقایسه‌ای داشت. البته خیلی اوقات هم پیش می‌آید که به دلیل مسایل رفاقت و دوستی در این حرفه، کمتر از حد معمول دستمزد می‌گیرم که از این لحاظ تا به حال خیلی ضربه خورده‌ام و همین از بُعد اقتصادی به من ضربه می‌زند.

نقش دولت را در سینما چگونه ارزیابی می‌کنید؟

اول از همه دولت باید شدیداً هنرمندان را ساپورت و حمایت کند. در حال حاضر من و بسیاری از بازیگران و عوامل پشت صحنه هنوز بیمه نیستیم. به طور مثال چند روز پیش یکی از دوستان ما در پشت صحنه‌ی یک برنامه قلبش گرفت و چون بیمه نبود، کلی دچار مشکل شد و بعد با کلی سر و صدا و این که چه بکنیم و چه نکنیم، آخر سر او را به بیمارستان رساندند. این برای هنرِ ما یک درد است و باید در این مورد فکری اساسی شود.

آیا خانه سینما از کسانی که در تلویزیون کار می‌کنند، حمایتی دارد و یا انجمن دیگری هست که از عوامل تلویزیونی حمایتی داشته باشد؟

خیر هیچ حمایتی ندارد. البته من خودم عضو اداره تئاتر هستم، چون تحصیلکرده رشته تئاتر هستم و چندان هم دوست نداشتم که در تلویزیون کار کنم. این که پای من و امثال من به تلویزیون کشیده شد، بیشتر به دلیل مسایل اقتصادی بود و اگر غم نان نداشتم، هیچ‌گاه پایم به اینجا کشیده نمی‌شد و یا اگر می‌آمدم، خیلی با احتیاط‌تر کارهایم را انتخاب می‌کردم.

چرا کار در تلویزیون را دوست ندارید؛ مگر چه شرایطی دارد؟

باید شرایط کار در تلویزیون درست شود. به طور مثال من سه میلیون و هشتصد هزار تومان چک دارم که هنوز مبالغش را دریافت نکرده‌ام و جالب اینجاست که برخی از این چک‌ها مربوط به ۴ تا ۵ سال پیش است. به غیر از مسایل مالی، در تلویزیون نباید غرض ورزانه عمل شود. متأسفانه همه غرض ورزانه رفتار می‌کنند و هر کسی نظر و سلیقه خود را سعی می‌کند که اعمال کند. هیچ کس دلش برای آنچه که در آینده اتفاق می‌افتد، نمی‌سوزد. آنهایی هم که دلسوز هستند، پای خود را کنار کشیده‌اند.

منظورتان از رفتار سلیقه‌ای تلویزیون چیست؟ بیشتر توضیح دهید.

خیلی ساده است. با این نود دقیقه‌هایی که در تلویزیون ساخته می‌شود، سینما دارد قلع و قمع می‌شود و به سوی نابود شدن پیش می‌رود. کسی چرا نمی‌پرسد که چرا امسال تا این اندازه تعداد فیلم‌های شرکت کننده در جشنواره فیلم فجر کم بود؟ چرا بسیاری از کارگردانان بزرگ ما روی آورده‌اند به ساخت فیلم‌های تلویزیونی نود دقیقه‌ای و سریال؟ چرا باید در عرض یک سال ۶۰۰ فیلم نود دقیقه‌ای تلویزیونی ساخته شود؟

چه راهکاری برای این مشکل مد نظر شماست؟

به نظر من اگر به جای این ۶۰۰ تله فیلم نود دقیقه‌ای، ۶۰ تا فیلم سینمایی در سال تولید می‌شد، خیلی بیشتر به هنر و فرهنگ ما کمک می‌کرد. متأسفانه این راه مقابله با ماهواره و تهاجم فرهنگی نیست. این نظریه که تعدد برنامه سدی جلوی ماهواره می‌شود، درست نیست و این راهش نیست.

یعنی باید بیشتر به کیفیت برنامه‌ها توجه شود تا کمیت.

بله، دقیقاً. متأسفانه ما فقط به طول نگاه می‌کنیم و به عرض اهمیتی نمی‌دهیم. طول، اصلاً مهم نیست؛ این عرض است که مهم است. این تفکر که تلویزیون ۲۴ ساعته برنامه داشته باشد و بقیه مسایل اهمیتی ندارد، تفکر اشتباهی است. در برخی موارد، سریال‌هایی را می‌بینیم که فکر می‌کنم مربوط به ۲۵ سال پیش است و برای چندمین بار شاهد پخش این برنامه‌ها از تلویزیون هستیم که جای تأسف است.

یعنی تلویزیون در تولید برنامه کم کاری می‌کند؟

باید در تلویزیون، سرمایه‌گذاری بیشتری شود. تلویزیون، رسانه‌ی ملی و رسانه‌ی جهانی است و از طریق همین تلویزیون می‌توان صحبت خود مردم را بیان داشت و به فرهنگ‌سازی در کشور کمک کرد. به نظر من نود درصد بودجه مملکت باید صرف فرهنگ‌سازی شود و خصوصاً در بُعد تصویر، این بودجه به کار گرفته شود. هر اتفاقی می‌خواهد باشد، باید از طریق صدا و سیما باشد که متأسفانه آن طور که باید انجام نمی‌شود.

شما در صحبت‌هایتان به تأثیر منفی برنامه‌های نود دقیقه‌ای اشاره کردید. در دیگر کشورها از جمله آمریکا هم تله فیلم ساخته می‌شود، آیا آنها هم فیلم‌های سینمایی‌شان از این طریق تهدید می‌شود؟

بله، درست است. در بسیاری از کشورها فیلم نود دقیقه‌ای ساخته می‌شود که شرایط ویژه‌ی خود را دارد. بودجه‌ی خاص خود و تعریف خود را دارد و بنابراین بر روی سینمای آن کشورها تأثیر منفی نمی‌گذارد. شما هیچ‌گاه نمی‌شنوید و نمی‌بینید که این فیلم‌ها تأثیرِ بدی روی هالیوود بگذارد و باعث رکود در این سینما شود و این مقوله‌ای کاملاً جداست. در آنجا همه چیز جای خود را دارد و این نوع برنامه‌ها به سینما صدمه‌ای نمی‌زند.

فکر می‌کنید چه تفاوت عمده‌ای در این رابطه بین کشور ما و به طور مثال سینما و تلویزیون آمریکا وجود دارد؟

در آنجا تلویزیون فیلم نود دقیقه‌ای می‌سازد چون جزئی از برنامه‌های تلویزیون است و باید ساخته شود و به این مربوط نمی‌شود که به طور مثال قرار است چند فیلم سینمایی در سال در آن کشور ساخته شود. اما در ایران شرایط باید و اجبار برای همه است. باید در این تله فیلم‌ها حضور داشت، اگر این کار را نکنیم؛ چه طوری امرار معاش کنیم؟ سینما تعطیل می‌شود، اشکالی ندارد! تله فیلم نود دقیقه‌ای در تلویزیون می‌سازیم.

این موضوع چه شرایطی را برای فیلمسازان ما ایجاد کرده است؟

اگر قبلاً کارگردانی هر سه سال یک فیلم می‌ساخت، حال در تلویزیون سالی سه فیلم می‌سازد و این باعث می‌شود که کیفیت کارش پایین بیاید. پول بیشتر بگیرد اما به اصطلاح در کارش آب ببندد و کیلویی کار کند.

متأسفانه در بسیاری از موارد، دقت نظر از بین رفته است و همه می‌گویند زودتر بگیریم و برود و تمام شود. به طور مثال اگر یک فیلمساز برای یک تله فیلم برای ۱۵ روز کار قرارداد می‌بندد، اگر کار طولانی‌تر شود، تنها حرفش این است که زودتر بگیریم و برود. چرا باید به این گونه با وظیفه‌ی کاری برخورد شود؟ در این مورد من حرف دلم را زدم و راهکاری هم ارایه ندادم. همین مسایل را بگذارید کنار هم تا به آن پازل برسید و بدانید که مشکل از چیست.

پنج سالی بود که در هیچ برنامه طنزی حضور نداشتید، آیا این دلیل خاصی داشته است؟

به دلیل یک سری مسایل، به نظر من طنز دستکاری شد و هر کس طنز را نشناخته دست به یک کارهایی زد که واقعاً چندش آور بود و بنابراین من ۵ سال از کار طنز دور بودم و بیشتر در کارهای جدی حضور داشتم و پس از این مدت نیز به توصیه‌ی دوستم افشین اربابی بازی در نوروز نو را پذیرفتم که به نظر متن خوبی دارد و البته تجربه‌ای دیگر برای من است. در کل من همواره در حال تجربه کردن هستم.

ردیف	تاریخ انتشار در روزنامه	روز شمار	مهلت دریافت با ارایه اسناد و محل اجرا	شماره مناقصه	نام مناقصه‌گزار	نشانی مناقصه‌گزار	مبلغ برآورد شده	نوع، کمیت و کیفیت کالا و خدمات:
								۱۴ گروه کاری: تجهیزات آزمایشگاهی، ابزاردقیق، پزشکی و اپتیکی
۱	۱۳۸۷/۰۱/۲۶ جام جم	۲۰	۲۰ روز پس از انتشار آگهی _		دانشگاه آزاد اسلامی واحد خرم‌آباد	خرم آباد، دانشگاه آزاد اسلامی واحد خرم‌آباد، تلفن: ۶-۶۲۰۰۰۲۵-۰۶۶۱		تجهیز آزمایشگاه دینامیک ماشین و ارتعاشات دستگاههای این آزمایشگاه
۲	۱۳۸۷/۰۱/۲۶ جام جم	۲۰	۲۰ روز پس از انتشار آگهی _		دانشگاه آزاد اسلامی واحد خرم‌آباد	خرم آباد، دانشگاه آزاد اسلامی واحد خرم‌آباد، تلفن: ۶-۶۲۰۰۰۲۵-۰۶۶۱		خرید دستگاه های این آزمایشگاه جهت تجهیز آزمایشگاه گیاه پزشکی
۳	۱۳۸۷/۰۱/۲۶ جام جم	۲۰	۲۰ روز پس از انتشار آگهی _		دانشگاه آزاد اسلامی واحد خرم‌آباد	خرم آباد، دانشگاه آزاد اسلامی واحد خرم‌آباد، تلفن: ۶-۶۲۰۰۰۲۵-۰۶۶۱		تجهیز کارگاه اتومکانیک دستگاههای این کارگاه
۴	۱۳۸۷/۰۱/۲۶ جام جم	۲۰	۲۰ روز پس از انتشار آگهی _		دانشگاه آزاد اسلامی واحد خرم‌آباد	خرم آباد، دانشگاه آزاد اسلامی واحد خرم‌آباد، تلفن: ۶-۶۲۰۰۰۲۵-۰۶۶۱		تجهیز آزمایشگاه آبیاری دستگاههای این آزمایشگاه
۵	۱۳۸۷/۰۱/۲۶ جام جم	۲۰	۲۰ روز پس از انتشار آگهی _		دانشگاه آزاد اسلامی واحد خرم‌آباد	خرم آباد، دانشگاه آزاد اسلامی واحد خرم‌آباد، تلفن: ۶-۶۲۰۰۰۲۵-۰۶۶۱		تجهیز آزمایشگاه ترمودینامیک دستگاههای این آزمایشگاه
۶	۱۳۸۷/۰۱/۲۵ کیهان	۹	۱۰ روز پس از انتشار آگهی _		کالای پتروشیمی	تهران، بزرگراه آفریقا، نبش خ نهم گاندی، پ ۲۱، ط ۱، تلفن: ۸۸۶۶۲۰۹۵ داخلی ۱۰۱۳ و ۱۲۳۵۹	دویت دوم	خرید دستگاه تقنیسی هوای فشرده مخصوص مبارزه با حریق مورد نیاز پتروشیمی مبین
								۱۵ گروه کاری: تجهیزات برق، الکترونیک و مخابرات
۱	۱۳۸۷/۰۱/۲۴ اطلاعات	۱۶	سه شنبه ۸۷/۲/۱۰ _ سه شنبه ۸۷/۲/۲۴		شرکت توزیع نیروی برق تبریز	تهران، م ونک، خ برزیل، ش شهید عباسپور، بلوک ۲، نیم ط ۲، واحد ۲۰۷		خرید ۴۶۳۶ اصله انواع تیرچوبی
۲	۱۳۸۷/۰۱/۲۵ رسالت	۱۳	شنبه ۸۷/۲/۷ _ شنبه ۸۷/۲/۲۳		شرکت فولاد خوزستان	اهواز، کیلومتر ۱۰ جاده اهواز- بندر امام خمینی، واحد تامین قطعات و تجهیزات، ط بالا، اتاق کارشناسان خرید، تلفن: ۵۲۴۴۲۷۰۸		خرید ۱۲۰۰۰ متر کابل XLPE ۱۸-۳۰KV-۱×۳۰۰
۳	۱۳۸۷/۰۱/۲۵ قدس	۹	_ ۱۰ روز پس از انتشار آگهی مدت ۶ ماه		شرکت پالایش گاز ایلام	ایلام، بخش چوار، تجریان، ص پ ۵۹۹-۹۳۱۵، دفتر امور قراردادها ۸۶/۱۳۱		خرید تجهیزات کارگاه برق پالایشگاه گاز ایلام
۴	۱۳۸۷/۰۱/۲۵ اطلاعات	۸	دوشنبه ۸۷/۲/۲ _ ۸۷/۲/۹		شرکت مخابرات استان کرمان	کرمان، خ پاسداران، ط همکف، واحد قراردادهای شرکت، تلفن: ۲۰۸۲۲۴-۲۰۸۲۲۸	۸۷-۳۵/۵	خرید تعداد ۳۶۰ سلول باتری ۲ ولت ۶۰۰ آمپر و ۱۲۰ سلول باتری ۲ ولت ۱۰۰۰ آمپر ساعت سیلد
۵	۱۳۸۷/۰۱/۲۵ ایران	۷	یکشنبه ۸۷/۲/۱ _ پنج شنبه ۸۷/۲/۱۲		شرکت آب و فاضلاب استان سمنان	سمنان، بلوار بسیج، روبروی استانداری، شرکت آب و فاضلاب استان سمنان، امور قراردادها، تلفن: ۲۰-۰۲۳۱۴۴۴۱۱۷ داخلی	دویت اول	خرید ۱۰۰۰ متر کابل برق واترپروف
۶	۱۳۸۷/۰۱/۲۴ اطلاعات	۷	یکشنبه ۸۷/۲/۱ _ چهارشنبه ۸۷/۲/۱۱		شرکت شهرک های صنعتی خوزستان	اهواز، روبروی زیتون کارمندی، شهرک صنعتی اهواز، تلفن: ۵-۴۴۳۴۰۰۳		خرید پایه های تلسکوپی فلزی چند وجهی و لوله ای گالوانیزه گرم
۷	۱۳۸۷/۰۱/۲۴ اطلاعات	۵	۷ روز پس از انتشار آگهی _		شرکت خطوط لوله و مخابرات نفت ایران- اداره سفارشات و خرید کالا	تهران، خ سپهبد قرنی، خ سپند غربی، پ ۶۷، ط دوم، اتاق ۲۱۲، اداره خرید های داخلی، تلفن: ۶۶۱۵۴۴۳۲-۶۶۱۵۵۳۴۳	۸۶/۲۳۳	خرید یک دستگاه تابلو برق فشار ضعیف مرکز کنترل
۸	۱۳۸۷/۰۱/۲۴ اطلاعات	۵	۷ روز پس از انتشار آگهی _		شرکت خطوط لوله و مخابرات نفت ایران- اداره سفارشات و خرید کالا	تهران، خ سپهبد قرنی، خ سپند غربی، پ ۶۷، ط دوم، اتاق ۲۱۲، اداره خرید های داخلی، تلفن: ۶۶۱۵۴۴۳۲-۶۶۱۵۵۳۴۳	۸۹/۲۳۵	خرید ۴۸ عدد باطری ژله ای opzv ولت ۳۰۰۰ آمپر
۹	۱۳۸۷/۰۱/۲۴ اطلاعات	۵	۷ روز پس از انتشار آگهی _		شرکت خطوط لوله و مخابرات نفت ایران- مدیریت تدارکات و خدمات کالا	تهران، خ سپهبد قرنی، خ سپند غربی، پ ۶۷، ط دوم، اتاق ۲۱۲، اداره خرید های داخلی، تلفن: ۶۶۱۵۴۴۳۲-۶۶۱۵۵۳۴۳	۸۹/۲۲۰	خرید ۷ قلم کابل CU/XLPE/SWA/PVC/۶-۱۰kV در سایزهای مختلف
۱۰	۱۳۸۷/۰۱/۲۵ جام جم	۳	چهارشنبه ۸۷/۱/۲۸ _		شرکت برق منطقه ای هرمزگان	بندرعباس، بلوار امام خمینی، جنب ناحیه انتظامی، امور بازرگانی، تلفن: ۴-۳۳۳۱۷۰۰ داخلی ۲۰۷۷	دویت اول	خرید ۸ ترانس جریان و ۴ ست ترانس ولتاژ
								۱۶ گروه کاری: تعمیر و نگهداری و بازسازی، بهینه سازی و راهبری (خدمات و پروژه های)
۱	۱۳۸۷/۰۱/۲۵ ایران	۱۳	_ شنبه ۸۷/۲/۷		فرماندهی قرارگاه مهندسی و پشتیبانی صنایع منطقه پارچین	تهران،کیلومتر ۴۵ بزرگراه امام رضا (ع)، بعد از پاکدشت، جاده اختصاصی پارچین، قرارگاه مهندسی و پشتیبانی صنایع منطقه پارچین،		اجرای عملیات تعمیر و نگهداری و راهبری تاسیسات، بنایی و لوله کشی یکی از شهرکهای مسکونی خود
۲	۱۳۸۷/۰۱/۲۷ مناقصه	۱۱	_		شرکت صنایع آذرآب	اراک،کیلومتر ۵ جاده اراک- قم، شرکت صنایع آذرآب، واحد پشتیبانی تولید		نگهداری و تعمیر ۵۴ دستگاه انواع خودرو سبک و سنگین حمل و نقل و کارگاهی و ...
۳	۱۳۸۷/۰۱/۲۴ اطلاعات	۱۰	چهارشنبه ۸۷/۲/۴ _ یکشنبه ۸۷/۲/۱۵ مدت ۱۲ ماه		شرکت آب و فاضلاب غرب استان تهران	کرج، انتهای بلوار شهید چمران، س ش یک، ط همکف، امور بازرگانی و قراردادها، تلفن: ۲۲۶۴۷۹۶-۰۲۶۱	۸۷/الف ج	واگذاری اجرای عملیات نگهداری، سرویس و تعمیرات سیستم های کلرزنی گازی و مایعی در مناطق پوشش خود
۴	۱۳۸۷/۰۱/۲۶ ایران	۱۰	چهارشنبه ۸۷/۲/۴ _ مدت یک سال		شرکت فولاد آکسین خوزستان	اهواز،کیلومتر ۱۰ جاده اهواز، بندر امام، واحد خرید و پشتیبانی، تلفن: ۹۳۲۶۱۳-۰۶۱۱	دویت دوم	ایجاد و پیاده سازی سیستم تعمیر و نگهداری و کدینگ تجهیزات و قطعات کارخانه دورد ورق عریض
۵	۱۳۸۷/۰۱/۲۶ خراسان	۱۰	چهارشنبه ۸۷/۲/۴ _ شنبه ۸۷/۲/۱۴		مخابرات خراسان جنوبی	بیرجند، بلوار پاسداران، م جانباز ان، شرکت مخابرات خراسان جنوبی	۸۷/۳	نگهداری کلیه سیستم های انتقال مرکز نگهداری مایکروویو مخابرات جنوبی
۶	۱۳۸۷/۰۱/۲۵ جمهوری اسلامی	۹	۱۰ روز پس از انتشار آگهی _		اداره کل منابع طبیعی استان همدان	همدان، بلوار فلسطین، اداره کل منابع طبیعی استان همدان، تلفن: ۴۲۲۲۲۸۸-۰۸۱۱ و ۴۲۲۲۸۳۶ داخلی ۲۱۰ و ۲۱۶	دویت اول	عملیات نگهداری و مراقبت ایستگاه تولید بذور مرتعی شهرستان بهار
۷	۱۳۸۷/۰۱/۲۴ اطلاعات	۷	_ یکشنبه ۸۷/۲/۱		بانک رفاه	تهران، خ شهید آیت الله مفتح، بالاتر از خ آیت الله طالقانی، پ ۱۲۵، ط ۳	۸۷/۳	تعمیر و نگهداری تعداد ۵۱۷ دستگاه خودپرداز منصوبه در شعب خود
۸	۱۳۸۷/۰۱/۲۵ ایران	۶	۷ روز پس از انتشار آگهی _		اداره کل پشتیبانی امور دام استان تهران	تهران، خ دکتر فاطمی غربی، نبش سیندخت، پ ۲۷۳، تلفن: ۶۶۶۴۸۳۵۳ و ۶۶۹۱۷۱۳۴	۸۷/۷	راهبری و تعمیر و نگهداری سردخانه های شهید کرمی و مجتمع تهرانپارس، راهبری، تعمیر و نگهداری ماشین آلات، تخلیه و بارگیری و باربریزی و تولید کارخانه خوراک دام سعید آباد و ...
۹	۱۳۸۷/۰۱/۲۴ اطلاعات	۶	شنبه ۸۷/۱/۳۱ _ شنبه ۸۷/۲/۱۴ مدت ۲۴ ماه		اداره کل راه‌آهن تهران	تهران، م راه آهن، ابتدای خ شوش، جنب زمین ورزشی، راه آهن، اداره کل راه آهن تهران، ط ۲، امور قراردادها	۳۴/۸۷/۱	عملیات تعمیر و نگهداری تجهیزات پایانه رادیویی اداره کل راه آهن تهران
۱۰	۱۳۸۷/۰۱/۲۵ اطلاعات	۶	شنبه ۸۷/۱/۳۱ _ شنبه ۸۷/۲/۷		شرکت ملی پخش فرآورده‌های نفتی منطقه ساری	ساری، کیلومتر یک جاده ساری- نکا، شرکت ملی پخش فرآورده های نفتی	دویت اول	تعمیرات ساختمان سوئیتهای LPG دکاه در قالب پرواده کار تعمیراتی
۱۱	۱۳۸۷/۰۱/۲۶ جام جم	۵	۷ روز پس از انتشار آگهی _		شرکت سایپا	تهران، کیلومتر ۱۵ جاده مخصوص کرج، واحد تدارکات داخلی سایپا، اداره پیگیری و پشتیبانی خرید		اجرای عملیات سرویس، نگهداری و تعمیرات تجهیزات مخابراتی و نصب و راه اندازی خطوط تلفن خود و واحدهای تابعه خارج از شرکت
۱۲	۱۳۸۷/۰۱/۲۵ ایران	۳	_ ۸۷/۱/۲۸ _ ۸۷/۲/۱۵ مدت سه ماه		شرکت فولاد خوزستان	اهواز، کیلومتر ۱۰ جاده اهواز- بندر امام خمینی، ص پ ۱۳۷۸، شرکت فولاد خوزستان، مدیریت خرید خدمات و قراردادهای فنی،	۵۲۴۴۱۵۶۸	عملیات نگهداری و تعمیرات ساختمان های اداری در منطقه دو شرکت
								۱۷ گروه کاری: تهویه، سرمایش و گرمایش (پروژه ها و تجهیزات)
۱	۱۳۸۷/۰۱/۲۵ اطلاعات	۹	۱۰ روز پس از انتشار آگهی _		دانشگاه آزاد اسلامی واحد داراب	داراب، دانشگاه آزاد اسلامی واحد داراب، دفتر فنی دانشگاه، تلفن: ۴-۰۷۳۶۲۲۳۹۹۱		واگذاری نگهداری سیستم تاسیساتی تهویه مطبوع چیلر و گرمایش ساختمان های سلف سرویس و خوابگاه
۲	۱۳۸۷/۰۱/۲۶ ایران	۷	۷ روز پس از انتشار آگهی _		شرکت پشتیبانی امور دام کشور	تهران، م ونک، خ برزیل شرقی، پ ۲۸-۳۰ دبیرخانه کمیسیون معاملات	۸۷/۱۹	بازسازی و راه اندازی سردخانه بندرعباس
								۱۹ گروه کاری: چاپ، نشر و تبلیغات
۱	۱۳۸۷/۰۱/۲۵ اطلاعات	۱۵	_ دوشنبه ۸۷/۲/۹		بانک تجارت	تهران، خ آزادی، بین نواب و اسکندری، س بانک تجارت، ط ۷، اداره کارپردازی، دایره خرید و سفارشات	۸۷/۳	تهیه و چاپ ۶۰۰،۰۰۰ جلد فرم نمونه ۱۱۳۵/۱ مورد نیاز خود
۲	۱۳۸۷/۰۱/۲۵ جمهوری اسلامی	۹	۱۰ روز پس از انتشار آگهی _		بانک صادرات کرمان	کرمان، بلوار جمهوری اسلامی، بانک صادرات کرمان، س ادارات مرکزی، ط همکف، دایره تدارکات		واگذاری امور به پانچ اسناد- تایپ و نامه نگاری و نظافت واحدهای صف و ستاد مربوط به سال ۱۳۸۷
۳	۱۳۸۷/۰۱/۲۴ اطلاعات	۹	سه شنبه ۸۷/۲/۴ _ سه شنبه ۸۷/۲/۱۰		شرکت توزیع نیروی برق استان یزد	یزد، بلوار منتظر قائم، امور بازرگانی و پشتیبانی، تلفن: ۱۴-۶۲۴۳۱۱۱	۱۰۵/۲۶۰	چاپ قبوض مشترکین شهرستان یزد
								۲۰ گروه کاری: چوب، کاغذ و لوازم التحریر و محصولات مرتبط
۱	۱۳۸۷/۰۱/۲۷ مناقصه	۱۰	_ چهارشنبه ۸۷/۲/۴		شرکت شیر پاستوریزه پگاه گلپایگان	گلپایگان، م کارگر، شرکت شیر پاستوریزه پگاه گلپایگان، تلفن: ۷-۳۲۷۳۰۰۵-۰۳۷۲	۸۷-۴	خرید کارتن زیر هیربنگ محصولات خود
۲	۱۳۸۷/۰۱/۲۵ جمهوری اسلامی	۱۰	چهارشنبه ۸۷/۲/۴ _ ۸۷/۲/۱۴		شرکت مخابرات استان مازندران	بابل، خ مدرس، س ستاد شرکت، واحد دبیرخانه، تلفن: ۳۲۶۱۵۷۰-۰۱۱۱	۸۷/۲	خرید ۱۰،۰۰۰،۰۰۰ برگ قبض آبودمان بصورت تک برگ
۳	۱۳۸۷/۰۱/۲۴ اطلاعات	۸	۱۰ روز پس از انتشار آگهی _		موسسه نمایشگاه های فرهنگی ایران	تهران، خ انقلاب، بین صبا و فلسطین، پ ۱۱۷۸، ط ۴، واحد پشتیبانی		خرید تعداد ۸۰،۰۰۰ کارتن مورد نیاز موسسه با مشخصات سه لایه با رویه کرافت خارجی و فلوت مازندران و لایه داخلی چوکا با چاپ دو طرف و تک رنگ
۴	۱۳۸۷/۰۱/۲۵ ایران	۷	یکشنبه ۸۷/۲/۱ _		بانک رفاه	تهران، خ شهید مفتح، بالاتر از خ. آیت‌ا... طالقانی، پ ۱۲۵، ط ۳	۸۷/۵	خرید تعداد ۳۴،۰۰۰،۰۰۰ نسخه انواع فرم های پیوسته کامپیوتری مورد نیاز خود
۵	۱۳۸۷/۰۱/۲۵ اطلاعات	۷	_ یکشنبه ۸۷/۲/۱		بانک رفاه	تهران، خ شهید آیت الله مفتح، بالاتر از خ آیت الله طالقانی، پ ۱۲۵، ط ۳	۸۷/۵	خرید تعداد ۳۴،۰۰۰،۰۰۰ نسخه انواع فرمهای پیوسته کامپیوتری مورد نیاز خود
۶	۱۳۸۷/۰۱/۲۶ جام جم	۷	۷ روز پس از انتشار آگهی _		شرکت مادر تخصصی بازرگانی دولتی ایران	تهران، خ دکتر فاطمی، روبروی سازمان آب، س ش ۳، ط ۴، پ ۱۸۷، اداره کل هماهنگی توزیع و فروش، تلفن: ۸۸۹۷۲۰۸۹	دویت اول	خرید دفترچه فانتزی
۷	۱۳۸۷/۰۱/۲۵ ایران	۶	۷ روز پس از انتشار آگهی _		پشتیبانی امور دام کشور	تهران، م ونک، خ برزیل شرقی، پ ۲۸-۳۰ دبیرخانه کمیسیون معاملات	۸۷/۱۵	خرید تعداد دویست هزار زوج کارتن مخصوص نگهداری و بسته بندی گوشت مورد نیاز خود
								۲۱ گروه کاری: حفاری، چاه و معدن (پروژه های)
۱	۱۳۸۷/۰۱/۲۶ خراسان	۱۰	_ ۱۰ روز پس از انتشار آگهی		شرکت بالایش گاز شهید هاشمی‌نژاد نوبت اول	مشهد، خ آبکوه، نبش دانشسرای شمالی، اداره پشتیبانی شرکت پالایش گاز شهید هاشمی نژاد، واحد امور قراردادها، تلفن:		حفاری روتاری ۴ حلقه چاه آب به قطر ۲۰ اینچ و عمق ۱۰۰ متر به عمق ۱۰۰ متر به فاصله تقریبی ۲۵۰ متر از یکدیگر در منطقه آبرسانی در شهرستان سرخس
۲	۱۳۸۷/۰۱/۲۴ اطلاعات	۸	_ ۱۰ روز پس از انتشار آگهی		شرکت شهرک‌های صنعتی آذربایجان شرقی	تبریز، خ آزادی، بین چهار راه لاله و ابوریحان، خ ملت، جنب س ش ۲ اداره کل دارایی و امور اقتصادی، دبیرخانه شرکت		واگذاری حفاری یک حلقه چاه عمیق در شهرک صنعتی شبستر، تامین نیروهای خدماتی به مدت یک سال مشتمل بر: ۱- نگهبانی و حراست شهرکهای صنعتی تابعه استان آذربایجان شرقی و...
۳	۱۳۸۷/۰۱/۲۵ جام جم	۶	شنبه ۸۷/۱/۳۱ _ یکشنبه ۸۷/۲/۱۵		شرکت آب و فاضلاب استان قم ۸۷/۱۰۰/۱۰۳	قم، انتهای بلوار امین، بلوار غدیر، بعد از پمپ بنزین، ستاد مرکزی شرکت، تلفکس: ۹۴۳-۲۸۵۱۹۴۳-۰۲۵۱	۸۰۰،۰۰۰،۰۰۰ ریال	اجرای عملیات حفاری و نصب انشعابات جدید با قطرهای مختلف شبکه توزیع آب در منطقه یک

خبر شهرستان ها

سرپرست جدید اداره برق ایوانکی معرفی شد

طی مراسمی با حضور مدیر عامل شرکت توزیع برق استان، امام جمعه، بخشدار و شهردار ایوانکی و تنی چند از مسؤولین محلی، سرپرست جدید اداره برق ایوانکی معرفی شد.

مهندس موسوی‌زاده مدیر عامل شرکت توزیع برق استان در ابتدا به اهمیت شهر ایوانکی از نظر فنی و به لحاظ وجود شهرک‌های صنعتی، مشترکین سنگین و خانگی و میزان مصرف انرژی در این شهر اشاره نموده و بیان داشت: ده درصد کل انرژی استان، در ایوانکی مصرف می‌شود و در سال گذشته شهر ایوانکی ۲۰ درصد رشد مصرف انرژی داشته که افزون بر متوسط کشوری می‌باشد و این نشان دهنده‌ی آن است که ایوانکی به یک قطب صنعتی در استان تبدیل شده و همکاران برق ایوانکی نیز پیش‌بینی‌های لازم برای بسترسازی و ایجاد پست و شبکه‌های جدید مورد نیاز را به عمل آورند. ایشان به استقلال شرکت توزیع برق استان و بودجه مناسب اختصاص یافته جهت توسعه و بهینه‌سازی شبکه‌های توزیع برق ویژه در شهرستان گرمسار اشاره نموده و اظهار امیدواری کرد که به مدد الهی و تلاش همکاران این مهم در سال جاری به نحو مطلوبی اجرا و عملیاتی گردد.

وی همچنین از زحمات مهندس حسین خالقی رییس اسبق اداره برق ایوانکی قدردانی کرده و مهندس ذبیح ا.. احمدی را به عنوان سرپرست اداره مذکور معرفی نمود.

دیدار پرسنل زحمتکش بنیاد مسکن استان با امام جمعه سمنان

به مناسبت فرا رسیدن سالروز تأسیس بنیاد مسکن انقلاب اسلامی و دهه‌ی ۱۰۰ امام (ره)، مدیر کل و جمعی از پرسنل زحمتکش بنیاد مسکن انقلاب اسلامی استان سمنان با حضور در دفتر حاج آقا شاه‌چراغی نماینده محترم ولی فقیه وامام جمعه سمنان با ایشان دیدار نمودند.

در ابتدای این دیدار مهندس علی ملکی مدیر کل بنیاد مسکن انقلاب اسلامی استان ضمن ارایه عملکرد از فعالیت‌های این نهاد انقلابی از حاج آقا شاه‌چراغی تقاضا نمودند با توجه به تشکیل مجمع خیرین مسکن‌ساز استان، مردم و خیرین را به کمک و مساعدت در حل مشکل مسکن مردم ترغیب نمایند. درادامه دیدار، حاج آقا شاه‌چراغی ضمن خوش آمدگویی و تبریک به پرسنل زحمتکش بنیاد مسکن تأکید نمودند با توجه به انتساب این دهه با امام راحل و با توجه به عنایت روح پاک امام به این نهاد انقلابی باید سعی شود با رفع مشکلات مردم خوشحالی و شعف را به مردم هدیه کنید.

ایشان درادامه، ضمن تأکید بر مشکل مسکن در جامعه نقض بنیاد مسکن را در رفع این مشکل مهم و اساسی دانستند و با توجه به فرمایشات رهبر معظم انقلاب راجع به رسیدگی به مشکلات مردم خصوصاً مستضعفین از مسؤولین بنیاد تقاضا کردند که به مشکلات مردم محروم مخصوصاً در مناطق و روستاهای دور افتاده توجه و عنایت ویژه داشته باشند. در پایان حجت الاسلام و المسلمین حاج آقا شاه‌چراغی ضمن تشکر از خدمات بی‌شائبه‌ی این نهاد انقلابی از خداوند متعال برای این قشر زحمتکش آرزوی موفقیت نمودند.

برای تکمیل پروژه های فاضلاب هزار میلیارد ریال اعتبار نیاز داریم

ساری، خبرنگار مناقصه: مدیر عامل آب وفاضلاب مازندران با بیان این‌که تاکنون برای اجرای طرح فاضلاب در شهرهای استان ۸۲۶ میلیارد ریال هزینه شده است، گفت: تکمیل وبهره برداری از پروژه‌های فاضلاب شش شهر مازندران، هزار میلیارد ریال اعتبار نیاز دارد.

محمد علی سلیمی افزود: در سال جاری ۱۵۰ کیلومتر شبکه آب شرب، ۲۲ کیلومتر خط انتقال، حفر وتجهیز ۹ حلقه چاه و۱۴ هزارو ۶۵۰متر مکعب مخزن با اعتباری بالغ بر ۶۸میلیارد ریال درشهرهای مختلف استان اجرایی می‌شود.وی ازاجرای ۹۰ کیلومتر شبکه فاضلاب، یک کیلومتر خط پساب ونیز تکمیل و بهره‌برداری از مدول اول تصفیه خانه فاضلاب شهرهای بابلسر، نوشهر وچالوس در سال جاری خبر داد و خاطر نشان کرد: امسال علاوه بر اجرایی کردن توافق با بانک توسعه اسلامی جهت اجرای طرح فاضلاب در ۴ شهر مازندران طرح‌های متعددی جهت برون سپاری فعالیت های مربوط به حفظ، نگهداری و بهره داری از منابع تأمین، رفع حوادث واتفاقات، توزیع ووصول قبض آب ونصب ۱۲ هزار و ۵۰۰ فقره انشعاب در سطح استان صورت خواهد گرفت.مدیر عامل آبفای استان با اشاره به تعویض ۶۰هزار کنتور خراب مشترکین تصریح کرد: تلاش برای کاهش ۲ درصدی هدر رفتن آب استان در سال‌جاری همچنان ادامه خواهد داشت.

سلیمی اضافه کرد: در سال گذشته ۲۳۱ کیلومتر لوله‌گذاری در بخش آب، ۱۴۰ کیلومتر لوله گذاری فاضلاب و عملیات حفاری ۶ حلقه چاه آب در استان صورت گرفته است. وی تعویض ۱۲ هزار کنتور خراب، ۶هزار و ۴۰۰ مورد استاندارد سازی انشعابات، تعویض منصوبات ۴۲ حلقه چاه آب، استقرار سیستم مکانیزه نگهداری وتعمیرات پیشگیرانه تأسیسات آب ۱۲ شهر وبرون سپاری ونگهداری در سه شهر استان را از دیگر فعالیت‌های شرکت آب و فاضلاب استان در سال گذشته عنوان کرد.

افزایش ۱۹/۱۷ درصدی جابجایی مسافر در استان سمنان

به گزارش ستاد نوروزی سازمان حمل و نقل و پایانه‌های استان سمنان، از آغاز طرح نوروزی (۸۶/۱۲/۲۵ تا ۸۷/۱/۱۶) تعداد ۱۲۴۹۳ سفر از مبداء استان انجام شد که نسبت به مدت مشابه در سال گذشته ۱۴/۴۷ درصد افزایش داشته است و در طی این مدت تعداد ۱۶۹۰۷۸ نفر مسافر از مبداء استان با وسایل نقلیه عمومی جابجا شدند که نسبت به مدت مشابه در سال قبل ۱۹/۱۷ درصد افزایش را نشان می‌دهد. بیشترین سفر در روز ۸۷/۱/۱۴ بوده که تعداد ۷۱۱ سفر و کمترین سفر هم مربوط به روز ۸۷/۱/۱۳ که تعداد ۲۵۱ سفر انجام شده است.

بر اساس این گزارش، بیشترین مسافر جابجا شده مربوط به روز ۸۷/۱/۱۶ بوده و کمترین آن مربوط به روز ۸۷/۱/۱۳ می‌باشد. کل بلیط‌های پیش فروش شده توسط شرکت‌های حمل و نقل مسافر استان از تاریخ ۸۶/۱۱/۲۷ تا ۸۶/۱۲/۲۷ تعداد ۷۰۹۹ بلیط بوده است.از مجموع سفر انجام شده حدود ۵۶ درصد برون استانی و ۴۴ درصد استانی بوده است و از مجموع مسافرین جابجا شده، حدود ۶۸ درصد برون استانی و ۳۲ درصد درون استانی بوده است.

گفتنی است در طول دوره طرح نسبت به امداد رسانی به ۳۷ دستگاه اتوبوس سایر استان‌های کشور که در محورهای استان دچار نقص فنی شده بودند اقدام شد و تمامی مسافرین با اتوبوس‌های جایگزین به مقاصد شان انتقال یافتند.همچنین علی‌رغم محدویت‌های موجود و تراکم مسافر تعداد ۶۲ دستگاه اتوبوس برای اعزام کاروان‌های راهیان نور استان به مناطق جنگی جنوب کشور با همکاری انجمن صنفی رانندگان و شرکت‌های حمل و نقل مسافر استان با تمهیدات ویژه دراختیار ستاد راهیان نور قرار گرفت.

مرحله نخست بازنگری طرح جامع شهری دزفول انجام شد

مدیر اجرایی سازمان مسکن و شهرسازی استان خورستان از اتمام مرحله نخست بازنگری طرح جامع شهری دزفول خبر داد.

محمد نادری نسب، در جلسه‌ی کمیته برنامه‌ریزی دزفول گفت : در این مرحله کلیه امور مربوط به تهیه عکس هوایی و تبدیل آن به نقشه با دو میلیارد و ۴۰۰ میلیون ریال اعتبار انجام شده است.

وی افزود: این طرح پس از تکمیل نهایی در اختیار کلیه نهادهای اجرایی و مدیریتی شهرستان برای ارزیابی وضعیت موجود، برنامه‌ریزی و تعیین کاربری‌های جدید قرار می گیرد.

معاون فرماندار دزفول نیز در این نشست با اشاره به نقش دانشگاه‌ها در معرفی مطلوب هر شهرستان خواستار توجه بیشتر مسؤولان به این امر شد.

«عزیز حسنقلی مرداس» افزود: در آینده‌ای نزدیک برای بهبود وضعیت دانشگاه جندی شاپور به ویژه در بخش تملک زمین مورد نیاز به وسعت ۵۰ هکتار اقدام خواهد شد.

وی اظهارداشت : این اراضی به منظورافزایش فضای آموزشی و نیزساخت خوابگاه ویژه دانشجویان مورد استفاده قرار خواهد گرفت.

در این جلسه در مورد تخصیص و جذب اعتبارات سال مالی جاری در شهرستان دزفول بحث و تصمیماتی اتخاذ شد.

خبر شهرستان ها

اولین تاکسی بی‌سیم در شهرستان بابل راه‌اندازی می‌شود

سید علی رحیمایی، مسؤول روابط عمومی شهرداری بابل ضمن ابراز مطلب فوق گفت: تاکسی بی‌سیم با ۱۵۰ دستگاه خودرو سمند سبز فسفری با مرکزیت سازمان تاکسیرانی شهرستان بابل و با شماره تلفن ۱۸۱۸ در خدمت شهروندان بابل می‌باشد. وی افزود: تعداد تاکسی‌های فعال شهر بابل ۱۳۱۰ دستگاه می‌باشد که از این تعداد ۹۲۸ دستگاه دوگانه سوز هستند. رحیمایی افزود: شهرداری بابل طی یکسال گذشته بیش از ۴۴ تن آسفالت تولید نمود که نسبت به سال قبل بیش از دو تن افزایش داشته است.

مسؤول روابط عمومی شهرداری بابل با اعلام درآمد ۱۴۷ میلیارد ریالی سال قبل گفت: توسط شورای شهر بابل بودجه ۱۶۵ میلیارد ریالی سال ۸۷ شهرداری بابل تصویب شد که از این رقم ۱۰۵ میلیارد ریال در غالب ۱۵۰ پروژه عمرانی هزینه خواهد شد که نسبت به بودجه عمرانی سال قبل بیش از ۴۰ درصد رشد دارد.

سیدعلی رحیمایی در پایان با اعلام خبر۴۹۵ فقره آتش سوزی طی یکسال گذشته در شهر بابل، گفت: در این خصوص ۱۳ میلیارد ریال خسارت به شهروندان وارد آمد.

افزایش ۲۲ درصدی ارزش صادرات گمرک آبادان در سال گذشته

گمرک آبادان اعلام کرد: در سال گذشته ۱۲۰ هزار و ۷۰۰ تن کالا به ارزش ۴۹ میلیون و ۶۹۸ هزار و ۹۴۱ دلار از گمرک آبادان صادر شده که از نظر ارزشی ۲۲ درصد نسبت به مدت مشابه سال گذشته افزایش داشته است. حبیب گله‌داری، سرپرست گمرک آبادان با بیان این مطلب افزود: در این مدت ۳۷ هزار و ۸۴۵ تن کالا به ارزش ۴۸ میلیون و ۸۸۰ هزار و ۴۶۷ دلار از این گمرک وارد کشور شده که از لحاظ وزنی ۴۷ درصد و از لحاظ ارزشی نیز ۲۸ درصد نسبت به مدت مشابه سال گذشته افزایش داشته است. وی خاطرنشان کرد: در سال گذشته میزان ترانزیت خارجی، ۲ هزار و ۴۵۶ تن کالا به ارزش ۱۴ میلیون و ۳۶۳ هزار و ۳۵ دلار بوده که از لحاظ ارزشی ۳۶ درصد و از لحاظ وزنی ۲۴۱ درصد نسبت به مدت مشابه سال گذشته افزایش داشته است.

گله‌داری از افزایش ۵۳ درصدی درآمد عمومی گمرک آبادان در سال گذشته خبر داد و اظهار داشت: درآمد عمومی گمرک آبادان در این مدت ۱۶۷ میلیارد و ۲۰ میلیون و ۸۸۳ هزار ریال بوده است.

سرپرست گمرک آبادان با بیان این که در سال گذشته مجموعاً ۳۲۸ پرونده قاچاق در این گمرک تشکیل شده است، یادآور شد: ارزش این پرونده‌ها ۹ میلیارد و ۸۱۶ میلیون و ۲۸۵ هزار ریال بوده که از لحاظ ارزش ۱۰۶ درصد افزایش و از نظر تعداد ۳۴ درصد کاهش داشته است.

ردیف	تاریخ انتشار در روزنامه	روز شمار	مهلت دریافت با ارایه اسناد و محل اجرا	نشانی مناقصه‌گزار	نام مناقصه‌گزار	شماره مناقصه	نوع، کمیت و کیفیت کالا و خدمات:	مبلغ برآورد شده
۲۹	۱۳۸۷/۰۱/۲۴ اطلاعات	۵	۷ روز پس از انتشار آگهی _	اهواز، اول چ شهرک نفت، بیمارستان بزرگ نفت، س ستاد، ط ۲، امور قراردادها	بهداشت و درمان صنعت نفت اهواز	۶۲	تامین خدمات سمپاشی و مبارزه با مالاریا و بهداشتیاری مورد نیاز خود	
۳۰	۱۳۸۷/۰۱/۲۴ اطلاعات	۵	۷ روز پس از انتشار آگهی _	اهواز، اول چ شهرک نفت، بیمارستان بزرگ نفت، س ستاد، ط ۲، امور قراردادها	بهداشت و درمان صنعت نفت اهواز	۶۵	تامین خدمات عمومی و خدمات جنبی مورد نیاز خود	
۳۱	۱۳۸۷/۰۱/۲۴ اطلاعات	۵	۷ روز پس از انتشار آگهی _	اهواز، اول چ شهرک نفت، بیمارستان بزرگ نفت، س ستاد، ط ۲، امور قراردادها	بهداشت و درمان صنعت نفت اهواز	۶۳	تامین خدمات تنظیفات و خدمات جنبی مورد نیاز خود	
۳۲	۱۳۸۷/۰۱/۲۶ همشهری	۵	۷ روز پس از انتشار آگهی _	تهران، خ سیدجمال الدین اسدآبادی، نبش خ ۲۸، پ ۲۴۶، ط همکف، مدیریت امور پشتیبانی	سازمان جهاد کشاورزی استان تهران	نوبت اول	واگذاری فعالیتهای خدماتی و پشتیبانی در ساختمان مرکزی و شهرستانهای تابعه استان تهران	
۳۳	۱۳۸۷/۰۱/۲۵ جمهوری اسلامی	۴	۵ روز پس از انتشار آگهی _	ارومیه، خ شهید بهشتی، نبش کوی اول، پ ۱۵۸، واحد امور پیمانها	شرکت آب و فاضلاب روستایی استان آذربایجان غربی		واگذاری امورات خدماتی و پشتیبانی خود	
۳۴	۱۳۸۷/۰۱/۲۶ قدس	۳	چهارشنبه ۸۷/۱/۲۸ _ یکشنبه ۸۷/۲/۱	مشهد، بلوار وکیل آباد، بلوار دانشجو، نبش دانشجو ۱۰، کارشناسی امور پشتیبانی آموزش و پرورش ناحیه ۶ مشهد، تلفن: ۸۶۸۴۲۰۰	اداره آموزش و پرورش ناحیه ۶ مشهد		واگذاری خدمات و پشتیبانی ساختمانهای اداری خود واقع در شهر مشهد	
۳۵	۱۳۸۷/۰۱/۲۵ قدس	۳	_ چهارشنبه ۸۷/۱/۲۸	مشهد، جاده سرخس، کیلومتر ۱۷، مزرعه نمونه آستان قدس، امور بازرگانی شرکت، تلفن: ۱۱-۳۹۶۰۵۱	شرکت فرآورده های لبنی رضوی		واگذاری سرویس ایاب و ذهاب کارکنان خود	
۳۶	۱۳۸۷/۰۱/۲۴ کیهان	۲	سه شنبه ۸۷/۱/۲۷ _ یکشنبه ۸۷/۲/۸	اردبیل، م قیام، ط فوقانی ستاد مرکزی دانشگاه علوم پزشکی، تلفن: ۵۲۲۸۰۰۵۰-۵۲۲۴۵۴۷-۰۴۵۲	دانشگاه علوم پزشکی استان اردبیل	نوبت اول	واگذاری امورات مربوط به آشپزخانه بیمارستان ولیعصر (عج) شهرستان مشگین شهر	
۳۷	۱۳۸۷/۰۱/۲۴ اطلاعات	۲	_ سه شنبه۸۷/۱/۲۷	بهبهان، کیلومتر ۱۰ جاده سیمان، شرکت سیمان بهبهان، امور بازرگانی، تلفن: ۵-۲۲۲۳۰۳۱-۰۶۷۱	شرکت سیمان بهبهان		واگذاری انجام کلیه امور مربوط به سالن خاک و آسیاب مواد و بهره برداری و تعمیر و نگهداری از آسیاب سنگ و سالن مواد خام و تحویل سالانه حدود یک میلیون تن مواد به واحد خام کارخانه	
							۲۵ گروه کاری: خدمات کارگاهی (شکل دهی فلزات، ریخته گری، قالب سازی، تراشکاری، برشکاری و ...)	
۱	۱۳۸۷/۰۱/۲۶ ایران	۱۰	۱۰ روز پس از انتشار آگهی _	تهران، شرکت صنایع ریخته گری ایران خودرو، تلفن: ۸۸۹۶۳۰۷۲-۸۸۹۷۸۵۶۳	شرکت صنایع ریخته گری ایران		عملیات تمیزکاری محصولات چدنی خود شامل شات پلاست و ...	
۲	۱۳۸۷/۰۱/۲۵ اطلاعات	۹	سه شنبه۸۷/۲/۳ _ دوشنبه۸۷/۲/۱۳	اراک، بلوار منابع طبیعی، امور تدارکات، واحد قراردادها، تلفن: ۰۸۶۱-۲۱۶۲۳۰۵	شرکت آلومینیوم ایران (ایرالکو)	نوبت اول	انجام عملیات جوشکاری آندراد آلومینیومی و یوک فولادی به تعداد ۴۰۰۰ عدد	
۳	۱۳۸۷/۰۱/۲۶ جام جم	۳	۲ روز پس از انتشار آگهی _	کیلومتر ۴۵ جاده اصفهان، مبارکه، معاونت بازرگانی، مدیریت خرید، دایره قراردادها، تلفن: ۳۳۱۹۶۸۸-۰۳۱۱ داخلی ۲۰۹۱ و	صنایع هفتم تیر اصفهان		واگذاری عملیات ماشین کاری قطعات صنعتی خود با امکانات و تجهیزات موجود	
							۲۶ گروه کاری: خودرو، وسایط نقلیه و ماشین آلات راهسازی و شهری (خرید یا اجاره)	
۱	۱۳۸۷/۰۱/۲۶ همشهری	۱۰	_ ۱۰ روز پس از انتشار آگهی	تهران، شهرری، م شهرداری، خ شهرداری، جنب دادگستری شهرستان ری، واحد قراردادها	شهرداری منطقه ۲۰ تهران	نوبت اول	واگذاری ماشین آلات سنگین در سطح محدوده خود	
۲	۱۳۸۷/۰۱/۲۳ کیهان	۵	۵ روز پس از انتشار آگهی _	بندرماهشهر، ناحیه صنعتی، امور پیمان‌ها، تلفن: ۰۶۵۲۲۲۳-۴۲۲۱۰	عملیات غیرصنعتی و خدمات صنایع پتروشیمی	۴۷/۸۶/م ع	تامین خودروهای سواری سبک	
							۲۷ گروه کاری: دریایی، ساحلی و فراساحلی (تجهیزات و پروژه ها)	
۱	۱۳۸۷/۰۱/۲۵ جام جم	۹	_ مدت سه سال	تهران، شرکت نفت فلات قاره ایران، سایت WWW.IOOC.CO.IR	شرکت نفت فلات قاره ایران	۳۵۱/۸۶/الف	اجاره پنج دستگاه دکل حفاری دریایی سه پایه برای میادین نفتی فلات قاره	
							۲۸ گروه کاری: دکوراسیون، مبلمان، اداری و بایگانی (پروژه ها و تجهیزات و ماشینها)	
۱	۱۳۸۷/۰۱/۲۵ قدس	۸	نوشنه ۸۷/۲/۲ _ پنج شنبه ۸۷/۲/۱۲	بجنورد، انتهای خ امیریه شمالی ، چهار راه همت، اداره کل نوسازی مدارس استان خراسان شمالی، تلفن: ۰۵۸۴-۲۲۲۲۶۲۵	اداره کل نوسازی مدارس استان خراسان شمالی	نوبت دوم	خرید تجهیزات مورد نیاز مراکز فنی و حرفه ای و کار و دانش استان	
۲	۱۳۸۷/۰۱/۲۶ آذربیش	۳	_ ۳ روز پس از انتشار آگهی	لاهیجان، خ شقایق، دانشگاه آزاد اسلامی واحد لاهیجان، دفتر تدارکات	دانشگاه آزاد اسلامی واحد لاهیجان		تکمیل دکوراسیون سالن همایش با زیربنای ۲۵۰ مترمربع	
							۲۹ گروه کاری: راه آهن (تجهیزات و پروژه های)	
۱	۱۳۸۷/۰۱/۲۴ اطلاعات	۲۷	شنبه ۸۷/۲/۲۱ _ شنبه۸۷/۲/۱۱ مدت ۸ ماه	تهران، م راه آهن، س شهید کلانتری، ۴ط، اتاق، ۴۳۸	راه آهن جمهوری اسلامی ایران	۱۸-۸۶-۱۴	خرید ۱۰۰۰۰۰ تن ریل ۳۳ U گرید ۹۰۰A	
۲	۱۳۸۷/۰۱/۲۴ اطلاعات	۶	شنبه ۸۷/۱/۳۱ _ شنبه۸۷/۲/۱۴ مدت ۶ ماه	تهران، م راه آهن، ابتدای خ شوش، جنب زمین ورزشی راه آهن، اداره کل راه آهن تهران، ۲ط، امور قراردادها	اداره کل راه‌آهن تهران	۳۴/۸۶/م	عملیات بازسازی ۹ پانل ایستگاه های محور قم و ایستگاه های لشکری، ملک و هشتگرد ۸۶۳,۷۵۳,۸۱۸ ریال	
							۳۰ گروه کاری: راه و جاده (پروژه های)	
۱	۱۳۸۷/۰۱/۲۵ قدس	۱۷	_ ۸۷/۲/۱۱ مدت ۶ ماه	مشهد، م شهدا، شهرداری مشهد، س جدید شهرداری، ط اول، اداره امور قراردادها، تلفکس: ۲۲۴۴۳۰۶	شهرداری مشهد	۱۱۱۰	طرح بازسازی مسیل لره خان در تقاطع بلوار امام رضا (ع) و اصلاح کانال شهرستانی ۲۴۰۰۲۹۸۷۹۸ ریال	
۲	۱۳۸۷/۰۱/۲۴ اطلاعات	۱۵	_ دوشنبه۸۷/۲/۹	اردبیل، شهرک اداری بعثت، شرکت شهرک‌های صنعتی استان اردبیل	شرکت شهرک‌های صنعتی استان اردبیل	۸۹/۴۱	اجرای آسفالت خیابانهای شهرک صنعتی گرمی ۱,۱۰۳,۶۰۲,۴۱۲ ریال	
۳	۱۳۸۷/۰۱/۲۷ مناقصه	۱۰	چهارشنبه ۸۷/۲/۴ _ شنبه ۸۷/۲/۱۴	زنجان، بلوار هنرجو، م راه، اداره کل راه و ترابری استان زنجان، اداره پیمان و رسیدگی	اداره کل راه و ترابری استان زنجان	نوبت اول	عملیات احداث راه روستایی خلج از توابع شهرستان خرمدره شامل اجرای یک لایه شن ریزی به طول ۵ کیلومتر ۷۰۴,۶۷۶,۴۵۷ ریال	
۴	۱۳۸۷/۰۱/۲۵ اطلاعات	۹	_ سه شنبه۸۷/۲/۳ مدت ۸ ماه	تهران، خ ونک، خ ملاصدرا، بین خ کردستان و شیراز، پ ۵۷	شرکت فولاد آلیاژی ایران	۸۷/۱/ع/و	انجام عملیات اجرایی زیرسازی و روسازی جاده ارتباطی اطراف کارخانه	
۵	۱۳۸۷/۰۱/۲۵ همشهری	۹	_	هشتگرد، شهرداری هشتگرد، ط ۱، واحد حسابداری	شهرداری هشتگرد	نوبت اول	جدولگذاری شهرک بهشت، جدولگذاری و اصلاح انهار سطح شهر، آسفالت نوارهای حفاری و لکه گیری سطح شهر و ...	
۶	۱۳۸۷/۰۱/۲۶ رسالت	۸	دوشنبه ۸۷/۲/۲ _ ۸۷/۲/۱۲	رشت، خ امام خمینی، م دکتر حشمت، اداره کل راه و ترابری گیلان، اداره پیمان و رسیدگی	اداره کل راه و ترابری استان گیلان	۸۶/۰۹/۱	احداث پل عابر پیاده محور راه رشت- امامزاده هاشم (جنب پاسگاه سراوان) ۶۹۱,۳۳۹,۱۰۶ ریال	
۷	۱۳۸۷/۰۱/۲۶ همشهری	۶	شنبه ۸۷/۱/۳۱ _ سه شنبه ۸۷/۲/۱۰	زنجان، شهرداری زنجان، حوزه معاونت فنی و عمرانی، واحد عقد قراردادها، تلفن: ۸-۴۲۲۲۰۰۰ و نمابر: ۴۲۲۴۰۷۰	شهرداری زنجان	۸۷-۱	عملیات اجرایی پروژه های خط کشی معابر در سطح شهر و ...	
۸	۱۳۸۷/۰۱/۲۵ همشهری	۲	۳ روز پس از انتشار آگهی _ ۱۷ روز پس از انتشار آگهی مدت ۳ ماه	قم، خ ۱۹ دی، نرسیده به میدان جهاد، س حوزه معاونت فنی و عمرانی، امور پیمان‌ها، تلفن: ۰۲۵۱-۷۷۲۹۹۵۵	شهرداری قم	نوبت اول	روکش آسفالت سطح شهر قم ۱۰,۰۰۰,۰۰۰,۰۰۰ ریال	
							۳۱ گروه کاری: سازه های فلزی، سوله و جرثقیل و سیستمهای جابجایی	
۱	۱۳۸۷/۰۱/۲۶ قدس	۱۰	۱۰ روز پس از انتشار آگهی _	مشهد، خ فدائیان اسلام، چهارراه نخریسی، دبیرخانه	بیمارستان شهید کاباب وابسته به دانشگاه علوم پزشکی مشهد	نوبت اول	واگذاری امور ساخت و اجرای سازه سبک پش ساخته خورد نیاز خود	
۲	۱۳۸۷/۰۱/۲۶ آذربیش	۷	_ ۷ روز پس از انتشار آگهی	ارومیه، دانشگاه آزاد اسلامی واحد ارومیه، حوزه معاونت پژوهشی دانشگاه	دانشگاه آزاد اسلامی واحد ارومیه		خرید یک دستگاه جک بالابر برقی جهت تجهیز سالن تربیت بدنی خود	
۳	۱۳۸۷/۰۱/۲۵ خراسان	۶	۷ روز پس از انتشار آگهی _	بیرجند،خ پاسداران ۱۲، پ ۸، ط دوم ، تلفن: ۲۲۱۳۷۷۱	سازمان بسیج سازندگی		واگذاری تهیه اسکلت سوله ۹۰۰ متری در شهر قاین	
							۳۲ گروه کاری: شناسایی، تعیین صلاحیت و ارزیابی	
۱	۱۳۸۷/۰۱/۲۴ اطلاعات	۵۲	۸۷/۲/۱۵ _	اصفهان، شرکت فولاد مبارکه اصفهان، تلفن: ۰۳۳۵۵۴۳-۳۲۶۴	شرکت فولاد مبارکه اصفهان		فراخوان: تامین قطعات یدکی خود	
۲	۱۳۸۷/۰۱/۲۷ مناقصه	۱۴	۸۷/۲/۸ _	همدان، اداره راه و ترابری استان همدان	اداره کل راه و ترابری استان همدان		فراخوان: اجرای عملیات احداث قطعه اول باند دوم محور رزن- همدان ۲۴,۵۰۰,۰۰۰,۰۰۰ ریال	
۳	۱۳۸۷/۰۱/۲۵ اطلاعات	۱۴	_ ۱۵ روز پس از انتشار آگهی	رودهن، شرکت آب و فاضلاب شرق استان تهران، امور قراردادها	شرکت آب و فاضلاب شرق استان تهران	نوبت اول	فراخوان: ارزیابی شبکه جمع آوری، خط انتقال و تصفیه خانه فاضلاب شهرهای رودهن، بومهن و پردیس واقع در محدوده خدماتی شرکت آب وفاضلاب شرق	
۴	۱۳۸۷/۰۱/۲۵ اطلاعات	۱۴	_ ۱۵ روز پس از انتشار آگهی	اردبیل، شهرداری اردبیل، تلفن: ۰۴۵۱-۲۲۳۲۰۹۶-۲۲۳۲۲۵۳	شهرداری اردبیل	نوبت دوم	فراخوان: طراحی، احداث و بهره برداری از یک قطعه زمین چند منظوره	
۵	۱۳۸۷/۰۱/۲۵ اطلاعات	۱۴	_ ۱۵ روز پس از انتشار آگهی مدت ۱۵ ماه	تهران، م ونک، خ شهید خدامی، پ ۶۹، ط ۹، ک پ ۱۱۷۸ ۱۹۹۴۸۶، تلفن: ۸۸۷۷۹۸۸۷-۸۸۶۷۱۹۱۳ و فکس: ۸۸۸۸۰۱۷۹	وزارت مسکن و شهرسازی	نوبت دوم	فراخوان مشاور جهت پروژه بررسی نهادی و طراحی برنامه های آموزشی شهرداریها	
۶	۱۳۸۷/۰۱/۲۵ جمهوری اسلامی	۱۳	_ ۱۴ روز پس از انتشار آگهی	ارومیه، خ جانبازان (استاد برزگر)، پ ۱۲۵، س اکباتان، تلفن: ۲۲۲۱۰۴۸	اداره کل تربیت بدنی استان آذربایجان غربی		فراخوان: پروژه احداث استخر سرپوشیده خوی ۱۱,۰۰۰ میلیون ریال	
۷	۱۳۸۷/۰۱/۲۶ ایران	۱۳	شنبه ۸۷/۲/۷ _ یکشنبه۸۷/۲/۱۵	تهران، بالاتر از م ولیعصر، روبروی سینما استقلال، پ ۶۸۵، برج جنوبی، ط ۲، دبیرخانه، تلفن: ۸۴۸۱۳۵۷۳	شرکت تهیه و تولید مواد معدنی ایران	C۸۷/۱-۲	فراخوان: واگذاری دوره های آموزشی در زمینه HES مشتمل بر بهداشت روان، کمکهای اولیه و ...	
۸	۱۳۸۷/۰۱/۲۷ مناقصه	۱۳	شنبه ۸۷/۲/۷ _ ۸۷/۲/۲۱ مدت ۱۳ ماه	بجنورد، خ شریعتی جنوبی، نبش ک شهید محمدزاده، پ ۲	شرکت شهرکهای صنعتی خراسان شمالی	نوبت اول	فراخوان: اجرای پروژه عملیات جدول گذاری روسازی و آسفالت فاز دوم معابر شهرک صنعتی شیروان ۳,۴۴۵,۷۲۲,۷۱۵ ریال	
۹	۱۳۸۷/۰۱/۲۴ اطلاعات	۱۲	_ ۱۴ روز پس از انتشار آگهی	تهران، بلوار کشاورز، خ شهید برادران عبدا... زاده، پ ۸	شرکت مهندسی آب و فاضلاب کشور		شناسایی تامین کنندگان لوله پلی اتیلن مورد مصرف در صنعت آب و فاضلاب	

ردیف	تاریخ انتشار در روزنامه	روز شمار	مهلت دریافت با ارایه اسناد و محل اجرا	نشانی مناقصه‌گزار	نام مناقصه‌گزار	شماره مناقصه	نوع، کمیت و کیفیت کالا و خدمات:	مبلغ برآورد شده
۱	۱۳۸۷/۰۱/۲۴ اطلاعات	۹	۷ روز پس از انتشار آگهی _	سنندج، خ پاسداران، روبروی مجتمع تجاری کردستان، اداره پیمان و رسیدگی، تلفن: ۳۶-۳۲۸۲۱۳۴-۰۸۷۱	سازمان مسکن و شهرسازی استان کردستان		ارزیابی و شناسایی شرکت های بازرسی ساختمان یا اشخاص حقوقی دارای پروانه های اشتغال به کار مهندسی و کنترل بازرسی ساختمان	
۱۱	۱۳۸۷/۰۱/۲۵ رسالت	۹	_ ۱۰ روز پس از انتشار آگهی	شهرکرد، بلوار طالقانی، مجتمع ادارات، شرکت آب و فاضلاب روستایی استان بختیاری	شرکت آب و فاضلاب روستایی استان چهارمحال و بختیاری	نوبت اول	فراخوان: اجرای شبکه فاضلاب به طول ۳۴۷۰ متر، احداث یک باب مخزن ۱۵۰ متر مکعبی و ...	۶۴۱۴۹۰۸۹۱ ریال
۱۲	۱۳۸۷/۰۱/۲۵ خراسان	۹	_	مشهد، کیلومتر ۹ جاده قوچان، جنب شرکت رینگ سازی، ک بانک ملی، سمت جب، قطعه دوم، تلفن: ۶۵۱۵۷۶۶	شرکت قطعات محوری خراسان		شناسایی پیمانکار جهت ساخت قطعات محوری گیربکس و اکسل ماهیندکاری ، سندگرنب، فورج، آبکاری و عملیات حرارتی	
۱۳	۱۳۸۷/۰۱/۲۴ اطلاعات	۸	_ ۱۰ روز پس از انتشار آگهی	شهرکرد، بلوار طالقانی، مجتمع ادارات، شرکت آب و فاضلاب روستایی استان بختیاری	شرکت آب و فاضلاب روستایی استان چهارمحال و بختیاری	نوبت اول	فراخوان: اجرای خط انتقال به طول ۷۵۰۰ متر ۲ باب مخزن ۱۰۰ مترمکعبی و احداث اتاق شیرآلات	۹۰۲۳۱۴۴۳ ریال
۱۴	۱۳۸۷/۰۱/۲۷ مناقصه	۸	۷ روز پس از انتشار آگهی _ ۱۰ روز پس از انتشار آگهی مدت ۴ ماه	تهران، م ونک، خ گاندی، ک ۲۳، پ ۱۷، ط ۱، گروه خطوط انتقال و توزیع	شرکت برق منطقه‌ای سمنان	۸۷/۳۰۲	فراخوان: نصب سیم محافظ حاوی فیبرنوری OPGW بر روی خطوط انتقال ۴۰۰ کیلوولت شاهرود- عباس آباد و ۲۳۰ کیلوولت ارتباطی پست شاهرود	
۱۵	۱۳۸۷/۰۱/۲۷ مناقصه	۸	۷ روز پس از انتشار آگهی _ ۱۰ روز پس از انتشار آگهی مدت ۱۵ ماه	تهران، بالاتر از م ونک، خ شهید خدامی، روبروی هتل هما، شرکت مشاور، امور پستها، دفتر پسته

صرفه‌جویی ۷ میلیارد تومانی درفولاد مبارکه اصفهان

مهندس اصغر اسماعیلی مدیر ناحیه نورد سرد ۱ با اعلام خبر صرفه‌جویی ۷ میلیارد تومانی در فولاد مبارکه اصفهان گفت: با در نظر گرفتن هزینه هر میلیمتر غلتک کاری وپشتیبان در نواحی کل صرفه‌جویی حاصله از این بابت ۷۲ میلیارد و ۸۷۲ میلیون و ۶۸ هزار و ۱۲۰ ریال در سال ۸۶ نسبت به سال ۸۵ بوده است.

وی در ادامه افزود: یکی از اهداف استراتژیک نواحی نورد سرد ۱ و ۲ در سال ۸۶ کاهش هزینه‌های تولید ناشی از مصارف و از جمله مصرف غلتک‌های نورد در خطوط مختلف و رسیدن به شاخص‌های بهینه کاوی بود که بر این اساس مطابق با فعالیت‌های انجام شده در واحد تاندم، دوقفسه‌ای، اسکین پاس ۱ و ۲ و تمپرمیل و به ویژه کارگاه‌های غلتک ۱ و ۲ و همچنین با همکاری کارکنان ذی‌ربط در ناحیه به میزان ۷۹۰۴ میلیمتر کاهش مصرف در غلتک‌های کاری و مقدار ۶۰۳ میلیمتر کاهش مصرف در غلتک‌های پشتیبان حاصل شد.

مدیر ناحیه نورد سرد ۱ از مهم‌ترین فعالیت‌های شاخص انجام شده در این راستا به اصلاح و بازنگری دستورالعمل سنگ‌زنی در کارگاه غلتک در جهت حداقل کردن میزان سنگ‌زنی براساس نیاز به ازای هر غلتک اشاره کرد و گفت: کاهش میزان پارگی ورق در واحدهای نورد با توجه به اصلاح روش‌های کاری، اصلاح فانکشن‌های کنترلی در سیستم‌های اتوماسیون نورد واحدها و تاثیر پیوسته بودن عملیات نورد بعد از اجرای اصلاحات در واحد تاندم از دیگر اقدامات مهم در کسب این موفقیت ارزنده بوده‌اند.

برگزاری نشست یک روز صندوق بیمه محصولات کشاورزی

نشست یک روزه صندوق بیمه محصولات کشاورزی با حضور مدیریت امور شعب بانک کشاورزی استان سمنان برگزار شد.

مدیر امور شعب بانک کشاورزی در این نشست عنوان کرد که در سال زراعی ۸۶-۸۵ ششصد میلیارد ریال به کشاورزان استان پرداخت شده است. محسن صادقی در ادامه افزود که در سال زراعی ۸۶-۸۵، میزان ۴۳ هزار و ۶۸۶ هکتار اراضی زراعی، سه هزار و ۴۸۰ هکتار باغات و ۴۱۹ هکتار مرتع، تحت پوشش بیمه محصولات کشاورزی بودند که از ۱۷ میلیارد ریال حق بیمه دریافت شد.

صادقی گفت: از مجموع کل وسعت استان ۳۵۲ هکتار جنگل، سه میلیون و ۷۴۱ هزار هکتار مرتع، بالغ بر پنج میلیون هکتار بیابان، ۱۵۳ هزار هکتار زراعی، ۵۰ هزار هکتار آیش، ۱۱۱ هزار هکتار اراضی آبی و ۲۲ هزار هکتار دیم است و مجموعاً ۳۹ محصول کشاورزی در استان تحت پوشش بیمه هستند.

گفتنی است که سخنرانی میرزایی، رییس ستاد بیمه استان و خمسه عضو هیأت مدیره صندوق بیمه‌ای محصولات کشاورزی از دیگر برنامه‌های این نشست بود.

شرکت ملی نفت ایران
شرکت پایانه‌های صادرات مواد نفتی

OHSAS 18001 — ISO 9001 — ISO 14001

آگهی مناقصه عمومی

مناقصه شماره م.ع.پ /۸۷/۰۰۲

موضوع: پروژه بازسازی سازه‌های ظلع جنوبی اسکله شرقی

شرکت پایانه‌های صادرات مواد نفتی در نظر دارد انجام خدمات فوق الذکر را با شرایط کلی ذیل از طریق مناقصه عمومی به مشاور واجد شرایط واگذار نماید:

الف- شرح مختصر پروژه:

ب- محل و مدت زمان اجرای پروژه

محل اجرای پروژه جزیره خارگ و مدت انجام آن ۱۲ ماه می‌باشد.

ج- برآورد کارفرما:

برآورد تقریبی کارفرما ۳۰/۰۰۰/۰۰۰/۰۰۰ ریال می‌باشد.

د- شرایط پیمانکاران متقاضی:

- داشتن تجربه در انجام خدمات مورد نیاز، داشتن تجهیزات، امکانات، تخصص لازم و توانایی فنی ومالی انجام کار مطابق استانداردهای رایج صنعت نفت
- توانایی ارایه ضمانت‌نامه برای شرکت درمناقصه و همچنین تهیه تضیمن انجام تعهدات به میزان ۵ درصد مبلغ پیمان (در صورت برنده شدن)
- داشتن رتبه ۳ تاسیسات از معاونت برنامه‌ریزی ونظارت راهبردی ریاست جمهوری

هـ- مدارک مورد نیاز:

- اطلاعات کلی درخصوص نام شرکت، تاریخ ثبت، موضوع فعالیت شرکت ومشخصات --اعضاء هیأت مدیره، آخرین آگهی تغییرات و اساسنامه شرکت.
- رونوشت مصدق ارزشیابی پیمانهای متعدد.
- لیست پیمان‌های در دست اجرا
- امکانات و تجهیزات در تملک شرکت.
- ارایه گردش مالی مشاور در طول یک سال

نکته: اولویت با پیمانکاری است که مدارکی دال بر دارا بودن خط مشی و نظام مدیریت HSE متناسب با موضوع پیمان ارایه نمایند.

کلیه پیمانکاران واجد شرایط می‌توانند از تاریخ انتشار آگهی به مدت ۱۰ روز با در دست داشتن رونوشت و اصل مدارک مندرج در بند «هـ» به آدرس ذیل مراجعه نمایند. تهران- م آرژانتین، اول خ بیهقی، روبروی فروشگاه شهروند، پ ۱۷، شرکت ملی نفت ایران، ط دوم، شرکت پایانه‌های صادرات مواد نفتی مراجعه و یا با شماره تلفن: ۸۸۵۳۴۸۲۶-۰۲۱ تماس حاصل فرمایند.

WWW.NIOC-OTC.COM , WWW.SHANA.IR

ضمناً پس از بررسی‌های لازم، مدارک مناقصه به متقاضیان واجد شرایط تحویل داده خواهد شد. کارفرما در رد و یا قبول مدارک پیمانکاران در تمام مراحل اختیار تام خواهد داشت.

روابط عمومی

۳۳۲/م الف

شماره ۳-۸۷

آگهی مناقصه عمومی

پگاه گلپایگان — شرکت صنایع شیر ایران — پگاه: شرکت شیر پاستوریزه پگاه گلپایگان (سهامی خاص)

شرکت شیر پاستوریزه پگاه گلپایگان (سهامی خاص) در نظر دارد خرید حلب ۱۷ کیلویی و ۸۰۰ گرمی مورد نظر خود را از طریق مناقصه عمومی و براساس برگ شرایط خریداری نماید، لذا تولیدکنندگان وشرکت‌های معتبری که در این زمینه فعالیت دارند می‌توانند جهت شرکت درمناقصه و کسب اطلاعات بیشتر همه روزه به استثنای روزهای تعطیل به آدرس گلپایگان- میدان کارگر، شرکت شیر پاستوریزه پگاه گلپایگان مراجعه و پیشنهادات خود را در پاکت‌های لاک ومهر شده حداکثر تا پایان وقت اداری مورخ ۱۳۸۷/۲/۴ به دبیرخانه شرکت تحویل و رسید دریافت نمایند.

تلفن تماس: ۷-۳۲۷۳۰۰۵-۰۳۷۲

شرکت شیر پاستوریزه پگاه گلپایگان (سهامی خاص)

شماره ۴-۸۷

آگهی مناقصه عمومی

پگاه گلپایگان — شرکت صنایع شیر ایران — پگاه: شرکت شیر پاستوریزه پگاه گلپایگان (سهامی خاص)

شرکت شیر پاستوریزه پگاه گلپایگان (سهامی خاص) درنظر دارد خرید کارتن زیر شیرنگ محصولات خود را از طریق مناقصه عمومی و براساس برگ شرایط خریداری نماید، لذا تولیدکنندگان وشرکت‌های معتبری که در این زمینه فعالیت دارند می‌توانند جهت شرکت درمناقصه وکسب اطلاعات بیشتر همه روزه به استثنای روزهای تعطیل به آدرس گلپایگان- میدان کارگر، شرکت شیرپاستوریزه پگاه گلپایگان مراجعه و پیشنهادات خود را در پاکت‌های لاک ومهر شده حداکثر تا پایان وقت اداری مورخ ۱۳۸۷/۲/۴ به دبیرخانه شرکت تحویل و رسید دریافت نمایند.

تلفن تماس: ۷-۳۲۷۳۰۰۵-۰۳۷۲

شرکت شیر پاستوریزه پگاه گلپایگان (سهامی خاص)

نوبت دوم

شرکت ملی پالایش وپخش فرآورده های نفتی ایران
شرکت پالایش نفت تبریز

فراخوان شناسایی پیمانکار

موضوع:

1) RZP-86041310 2)RZP-8604311

شرکت پالایش نفت تبریز در نظر دارد کالای به شرح ذیل را از طریق برگزاری مناقصه عمومی از شرکتهای واجد شرایط تأمین نماید.

آیتم	واحد	مقدار	شرح کالا
01	NO	10 قلم	قطعات یدکی الکترو پمپ سانتیریفیوژ
02	NO	35 قلم	وسایل و دستگاه‌های کامل جهت تجهیز آزمایشگاه

از تمامی شرکت‌هایی که مایل به شرکت در مناقصه‌های فوق می‌باشند (بطور جداگانه) و توان تهیه ضمانت‌نامه شرکت در مناقصه برای آیتم اول به مبلغ ۹/۵۷۳/۲۵۰ ریال و برای آیتم دوم ۲۲/۲۷۰/۰۰۰ ریال و یا واریز نقدی به شماره حساب ۶۵۰۰۷ به بانک ملی شعبه پالایشگاه تبریز کد ۴۵۵۴ را دارند، دعوت می‌شود تقاضای کتبی خود را به همراه مدارک ذیل حداکثر تا ده روز پس از درج آگهی نوبت دوم به نشانی تبریز- جاده آذر شهر، شرکت پالایش نفت تبریز، اداره تدارکات کالا ارسال/ تسلیم نمایند. شماره دورنویس ۴۲۱۱۹۲۲-۰۴۱۱ و یا ۶۶۱۵۲۸۰۶-۰۲۱ و جهت کسب اطلاعات بیشتر می‌توانند با شماره تلفن ۴۲۹۳۵۸۴-۰۴۱۱ تماس حاصل فرمایند.

مدارک مورد نیاز:

۱- تصاویر اساسنامه، آگهی تاسیس کلیه آگهی‌های تصمیمات و تغییرات و .. بعدی تاکنون و مندرج در روزنامه رسمی.
۲- نمودار سازمانی و مشخصات، تحصیلات و سوابق کاری کارکنان شرکت.
۳- سوابق فعالیت‌های انجام شده و یا در حال انجام شرکت در ارتباط با مناقصه فوق همراه تاییدات مربوطه
۴- امکانات و تجهیزات و توانایی فنی، نرم افزاری و مالی برای انجام کار.
۵- ارائه مدارک، رزومه و اطلاعات لازم در ارزیابی توانمندی موثر خواهد بود. (داشتن نظام‌های کیفیت- دارا بودن خط مشی و نظام مدیریت HSE در زمینه مناقصه فوق، ابتکارات و ...)

بدیهی است شرکت پالایش نفت تبریز پس از بررسی اسناد و مدارک واصله در چارچوب ضوابط و مقررات داخلی خود از شرکت‌های واجد شرایط دعوت به عمل خواهد آورد. ارائه مدارک و سوابق مزبود هیچ‌گونه حقی را برای متقاضیان ایجاد نخواهد کرد. ضمناً آگهی فوق در شبکه اطلاع‌رسانی به آدرس های اینترنتی ذیل قابل رؤیت می‌باشند.

www.shana.ir
www.tbzrefInery.co.ir
www.iranets.ir
www.daneshnaft.ir
e-mail:ahmadi@ tbzrefinery.co.ir

روابط عمومی شرکت پالایش نفت تبریز

۱۶۵۴۴/م الف

آگهی ارزیابی کیفی مناقصه‌گران

(فراخوان نخست) ۸۷/۱

شرکت آب و فاضلاب استان خراسان جنوبی در نظر دارد با رعایت بند (ج) ماده ۱۲ قانون برگزاری مناقصات- مصوب ۱۳۸۳ مجلس شورای اسلامی و آیین‌نامه اجرایی بند یاد شده (تصویب‌نامه شماره ۸۴۱۳۶/ت ۳۳۵۶۰ه مورخ ۱۳۸۵/۷/۱۶ هیات وزیران) پروژه‌ای با اطلاعات مشروحه ذیل را به شرکت‌های تشخیص صلاحیت شده سازمان مدیریت و برنامه‌ریزی کشور (وقت) واگذار نماید.

۱- نام و نشانی دستگاه مناقصه‌گزار: بیرجند- بلوار شهدای عبادی، تلفن: ۲۲۳۴۰۱۵-۰۵۶۱

۲- نام و نشانی واحد خدمات مهندسی مشاور: شرکت مهندسی مشاور مهاب قدس -تهران: خ شهید وحید دستگردی (ظفر)، کوی تخارستان، شماره ۱۷ تلفن: ۸-۲۲۲۲۱۰۷۱-۰۲۱ و فاکس: ۲۲۲۷۶۴۸۷

۳- موضوع مناقصه: طراحی، تهیه، حمل، نصب و راه‌اندازی تجهیزات و عملیات ساختمانی طرح بهبود فرآیند تصفیه‌خانه فاضلاب بیرجند با اولویت حذف بو (به روش EPC)

۴- محل اجرا: استان خراسان جنوبی - بیرجند

۵- مدت اجراء: شش (۶) ماه به انضمام بیست و چهار ماه دوره بهره‌برداری

۶- رشته و پایه پیمانکار: الف - پیمانکاران طرح و ساخت باید دارای پایه ۳ رشته آب (تاسیسات آب و فاضلاب) از سازمان مدیریت و برنامه‌ریزی کشور باشند.

ب- مشارکت پیمانکاران پایه ۳ رشته تاسیسات و تجهیزات و مشاورین دارای پایه ۲ رشته تاسیسات آب و فاضلاب نیز می‌توانند در مناقصه شرکت نمایند.

۷- تاریخ و مهلت، مبلغ و محل دریافت اسناد ارزیابی: واجدین شرایط می توانند ضمن واریز مبلغ (۳۰۰۰۰۰) سیصد هزار ریال به حساب جاری شماره ۱۲۶۵۵ بانک ملت شعبه وحید دستگردی به نام شرکت مهندسی مشاور مهاب قدس در ساعات اداری از تاریخ ۸۷/۱/۲۶ تا ۸۷/۱/۲۹ نسبت به خرید و دریافت اسناد از دفتر قراردادهای آن شرکت اقدام نمایند. اسناد و مدارک ارزیابی فقط به نماینده مناقصه‌گر با ارائه معرفی‌نامه معتبر شرکت با مهر و امضای مجاز و با قید موضوع ارزیابی تحویل خواهد شد.

۸- تاریخ و مهلت تحویل اسناد ارزیابی: مناقصه‌گران پس از دریافت و مطالعه اسناد ارزیابی، حداکثر تا آخر وقت اداری مورخ ۸۷/۲/۱۲ اسناد مربوط را تکمیل و در پاکت لاک و مهر شده به مدیریت قراردادهای شرکت مهندسی مشاور مهاب قدس تحویل و رسید دریافت دارند.

۹- ضمناً هزینه درج آگهی بعهده برنده مناقصه خواهد بود.

۱۰- این آگهی از طریق سایت شرکت آب و فاضلاب خراسان جنوبی به نشانی www.abfa-khj.ir قابل دریافت است.

دفتر روابط عمومی و آموزش همگانی شرکت آب و فاضلاب خراسان جنوبی

هشدار کارشناسان نسبت به سیر صعودی تورم

تـــورم در مـــرز ۱۹ درصـــد

ادامه از صفحه ۲

گرانی و تورم، پاشنه‌ی آشیل دولت

افزایش تورم و گرانی انتقادات زیادی را متوجه دولت کرده و دامنه انتقادات هر روز گسترده‌تر می‌شود.

اتـاق بازرگانی و صنایـع و معادن تهـران به تازگی گزارش مفصلی درباره تورم منتشـر کرده و در این باره ابراز نگرانـی از تداوم رشـد تورم از «رشـد نقدینگی، بی‌انضباطی مالی دولت و برداشـت بی رویه از حسـاب ذخیره ارزی» به عنوان مهم‌ترین دلایل رشـد تورم نام برده است.

این گزارش که برای مقامات ارشـد کشور و مدیران اقتصادی دولت نیز فرسـتاده شـده، بر این نکته تأکید کرده که قرار بود نرخ تورم در سـال گذشـته به کمتر از ده درصد برسد و یک رقمی شود اما «نرخ تورم در سال گذشته سیر صعودی داشته و بیم آن می‌رود که در سال جاری نیز سیر صعودی آن ادامه یابد».

از نظر اتاق بازرگانی تهران که مهم‌ترین ارگان بخش خصوصی به شمار می آید «جهت گیری سیاسی داخلی و خارجی دولت از یک‌سو سبب کاهش امکانات متعارف بخش تولیـد در تأمین منابع مالـی و نقدینگی گردید و از دیگر سو سـبب ایجاد نگرانی‌هایی در سرمایه‌گذاران داخلی و خارجی شد و در نهایت سرمایه‌گذاری و تولید از رشد مطلوب باز ماند».

برخی کارشناسان بر این باورند که بودجه سال جاری دولت نیز تورم‌زاست واگر دولت سیاست‌های اقتصادی سـه سال اخیر خود را ادامه دهد، بعید به نظر می‌رسد که تورم در سال جاری کاهش یابد.

نرخ تورم اعلامی بانک مرکزی، غیر واقعی است

در همین حال، محمد قلی یوسفی عضو هیأت علمی دانشـکده اقتصاد دانشـگاه علامه طباطبایی در گفتگو با مهر با بیـان این که تورم فرآیند بلند مدتی اسـت که طی آن قیمت تمام کالاها و خدمـات افزایش می‌یابد، تصریح کرد: آنچه ما در واقعیت در مورد تورم می بینیم با آمارهای رسمی بانک مرکزی تفاوت دارد.

وی با اشاره به این که آمارهای بانک مرکزی در مورد تورم از بررسـی اقلام معینی به دست می آید، افزود: اما آنچـه مردم در زندگـی روزمره با آن سـرو کار دارند در محاسبات بانک مرکزی نمی گنجد.

یوسـفی با تأکید بر این که نرخ واقعی تورم بیشـتر از نرخی است که در گزارش بانک مرکزی اعلام می‌شود، اظهار داشـت: تورم در کشور ریشه در سال‌های گذشته دارد و بـه زمانی باز می گردد که سـازمان‌ها، ارگان‌ها و نهادهای دولتی موازی به اقتضای زمان خود در کشـور ایجاد شدند.

وی ادامه داد: سیاسـت‌های اتخاذ شده دولت باعث افزایش نقدینگـی، تبدیل پول نفت به ریال و تزریق آن به جامعه و تبدیل آن به نقدینگی و در نتیجه تورم شـده است.

این اقتصاددان، یکی از دلایل مهم افزایش نقدینگی در کشـور را درآمدهـای نفتی که دولـت در اختیار دارد عنـوان و تصریح کرد: بـا توجه به این امـر دولتمردان برای تبدیل پول حاصل از فروش نفت به ریال وسوسـه می‌شـوند. وی همچنین افزایش هزینه‌هـای دولتی، عمومی، فرهنگی و مذهبـی را باعث افزایش نقدینگی در کشور دانست و تصریح کرد: این امر نیز تورم را ایجاد می کند. یوسـفی انعطـاف ناپذیری عرضـه و افزایش نقدینگـی را دو عامـل مهـم و اصلی تـورم ذکر کرد و گفت: انعطاف ناپذیری عرضه ناشـی از کم بودن تمایل به سـرمایه‌گذاری مولد و تولیدی در کشوراست، این در حالی است که سرمایه‌گذاری خارجی نیز در کشور انجام نشده یا سـرمایه‌گذاری خارجی که منجر به تولید شود، کند است.

وی ادامه داد: سـرمایه‌گذاری‌ها بیشـتر به سـمت فعالیت‌های تجـاری گرایش داد که این امر به نوبه خود باعث ایجاد تورم در کشور می‌شود.

عضو هیأت علمی دانشـکده اقتصاد دانشگاه علامه طباطبایی با بیان این که حضـور دولت در اقتصاد ایران گسترده اسـت، افزود: این حضور تنها به دولت محدود نمی‌شود، بلکه حاکمیت کشور را نیز شامل می‌شود. این در حالی است که دیگر وجود نهادهای موازی که زمانی به اقتضای ضرورت در کشـور ایجاد شده بود، ضروری نیسـت، زیرا هزینه‌ها را افزایش داده و نقدینگی و تورم را دامن می‌زند.

وی بـا تأکید بر این که دولت بـرای کنترل نقدینگی در ابتـدا با ید هزینه‌هـا را کاهش دهد، گفـت: کارآیی در هزینه‌ها، بهره‌وری ارگان‌ها و دسـتگاه‌های دولتی، واگذاری فعالیت‌های تولیدی دولتی به بخش خصوصی و خـارج شـدن دولـت از فعالیت‌هـای تصدی گری و پرداخت بـه فعالیت‌های حاکمیتـی و در نتیجه کاهش حجم نقدینگی باعث کاهش نقدینگی می‌شود.

یوسـفی بـر اتخـاذ سیاسـت‌ها و اسـتراتژی‌های بلندمـدت و پی گیری آنها، جذب سـرمایه‌های خارجی و افزایش تولید تأکید کرد و گفت: اقتصاد کشور نیازمند دگرگونی در سیاسـت‌ها اسـت، به نحوی که باید برای آینـده برنامه‌های بلندمدت ترسـیم کـرد، در حالی که سیاست‌های فعلی تنها وضع موجود را در نظر می گیرد.

اعمال سیاست‌های انقباضی، راهکار مهار تورم

علی قنبـری عضو هیـأت علمی دانشـکده تربیت مـدرس در گفتگو با مهـر در این خصوص با اشـاره به نامـه ۵۹ اقتصاددان بـه رییس‌جمهور، گفـت: در این نامه، اقتصاددانان راهکارهایی را که حلال مشـکلات اقتصادی کشـور از جمله تورم بـود را مطرح کردند، اما دولت توجهی به آنها نکـرد و بعضاً در جهت خلاف آنها عمل نمود.

وی با بیـان این که روند صعودی نرخ تورم در سـال ۸۶ بسـیار فزاینده و در ۸ سـال گذشـته بی سابقه بود، گفت: تورم اسـفندماه سال ۸۶ به بالاترین حد خود طی سال‌های اخیر رسیده است.

کارشناس مسایل اقتصادی با اشاره به این که براساس تحقیقات انجام شـده دلیل اصلی تورم در ایران ناشی از افزایش نقدینگی است، بر کنترل و مهار آن توسط دولت و بانک مرکزی از طریق اعمال سیاسـت‌های انقباضی و پولی تأکید کرد.

وی خاطر نشـان کرد: اگر دولت به کنترل تورم واقعاً معتقد است، راهکار آن کاملاً مشخص است.

ایجاد انگیزه در سرمایه‌گذاری

مهدی تقوی، عضـو هیأت علمی دانشـگاه علامه طباطبایی با بیان این که اقتصاد ایران دچار رکود تورمی شده است، افزود: دلیل افزایش تورم بالابودن نقدینگی در دست مردم نیست، زیرا عده زیادی از مردم کشور در زیر خط فقر زندگی می کنند.

وی افزایش نرخ بیکاری و تورم را نشان دهنده رکود تورمی در کشور دانست و تصریح کرد: دلیل این امر نیز وجود مشکل در بخش عرضه کالاهاست، زیرا تولید در اقتصاد ایران ضعیف است.

این اقتصاددان با اشـاره به این که سـرانه تولید ملی اقتصـاد ایران به ویـژه در بخش صنعت و کشـاورزی نسبت به کشورهای پیشرفته ضعیف است، اظهار داشت: مشـکل عرضه ناشـی از پایین بودن بهره‌وری عوامل تولید اسـت، زیرا کالاهای سـرمایه‌ای و ماشین‌آلات تولیدی کشـور مسـتهلک شـده و از تکنولوژی جدید بهره‌مند نیست.

وی با اشـاره به پایین بودن دسـتمزد نیروی کار که ناشـی از بی‌انگیزه بودن آنهاست، گفت: به همین دلیل نیز بهره‌وری دچار مشکل می‌شود.

عضـو هیأت علمـی دانشـگاه علامـه طباطبایی، وابسـتگی تولید داخل به خارج از کشـور را باعث گران شدن تولید کالاها در کشـور دانست و راهکار مهار نرخ تورم را طراحـی برنامه‌های اقتصـادی درجهت ایجاد انگیزه برای سـرمایه‌گذاری‌های مولد و نـه مبادله‌ای عنوان کرد.

وی با تأکید بر این که نسبت هزینه مواد غذایی به کل هزینه خانوار در ایران بالاست، افزود: کشوری همچون ایران که کشـوری فقیر محسوب می‌شـود، ۷۰ درصد تقاضای آن برای کالای مصرفی و مواد غذایی اسـت.

تقوی با اشـاره به حرکت نقدینگی در جامعه به سـمت بخش مسکن، اظهار داشت: هم اکنون خانه‌های خالی از سـکنه وجود دارد که البته پاسـخگوی نیازها نیست، این در حالی است که تقاضا در بخش مسکن بالا نیست، به خصوص در مناطق شمالی شهر که اشباع شده است.

وی افزود: هم اکنون مسـکن به کالای واسطه‌گری و سفته‌بازی تبدیل شده است.

وی خاطر نشان کرد: سیاسـت اقتصادی دولت باید در جهت افزایش تولید بخش‌های کشـاورزی و صنعت و ایجاد زیر سـاخت‌های لازم برای تولید باشد تا باعث کاهش نرخ تورم و بیکاری توأمان شود.

مناقصات ۱۷ حلقه چاه ظرف دو ماه برگزار شد

مدیر عامل شـرکت نفت مناطق مرکزی اعلام کـرد: برای مقابله با کمبـود گاز در فصـل زمسـتان ۱۰ میلیون متر مکعـب به ظرفیت پالایشگاه گازی پارسیان ۲ اضافه می‌شود.

به گزارش مهر، علیرضا ضیغمـی در جمع خبرنگاران گفت: حفاری چـاه در ۱۷ میدان از جمله نـار و گنگان، آغارودالان، سـرخون، بندر عباس و خانگیران شرکت شرق به پایان رسیده که از این ۱۷ حلقه چاه ۲۰ میلیون متر مکعب به ظرفیت تولید داخل افزوده می‌شود.

وی با بیان این که خوشبختانه ظرف دو ماه کلیه مناقصات این چاه‌ها برگزار شـد، خاطرنشان کرد: از اوایل خرداد یا تیر ماه دکل‌های حفاری در منطقه مستقر خواهد شد.

بـه گفته ضیغمی در حـال حاضر دو دکل حفاری بـر روی چاه‌های شانول و سـرخون مستقر شـده و به زودی یک دکل دیگر نیز بر روی یکی از چاه‌های گنگان مستقر می‌شود.

مدیـر عامل شـرکت نفت مناطـق مرکزی افـزود: طبـق برنامه زمان‌بندی شده از اوایل آبان ماه این ۱۷ حلقه چاه به مدار تولید می‌آید.

وی سقف تولید گاز در شرکت مناطق نفت مرکزی را در سال گذشته ۳۰۵ میلیون متـر مکعب اعلام کرد و گفت: این شـرکت در حدود ۷۰ درصد گاز کشور را تأمین کرده است.

ضیغمی همچنین تولید نفت پالایشگاه‌های گازی پارسیان ۱ و ۲ را حدود ۸۴/۵ میلیون متر مکعب در سـال گذشته ذکر و تصریح کرد: این میزان در پیک مصرف امسال به ۹۴/۵ میلیون متر مکعب می‌رسد.

مدیر عامل شـرکت نفت مناطـق مرکزی درمورد میدان گشـوی جنوبی نیز یاد آور شـد: با حضور یک مشـاور ایرانی در بخش‌های بالا دسـتی و پایین دسـتی ظرف ۶ ماه آینده کارهای اجرایی پروژه آماده می‌شود.

وی ظرفیت تولید گاز از این میدان را حدود ۱۵ میلیون متر مکعب در روز ذکر کرد و گفت: با آماده شدن عملیات طراحی این پروژه به مناقصه عمومی خواهد رفت.ضیغمـی میزان سـرمایه‌گذاری در این پروژه را حدود ۹۰۰ میلیون دلار عنوان کرد و در باره میدان سراجه قم نیز گفت: در این طرح هماهنگی مناسـبی بین شرکت‌های نفت مناطق مرکزی و ملی گاز وجود دارد و امیدواریم برای زمسـتان آینده تزریق گاز به این میدان انجام شود.

مدیر عامل شرکت نفت مناطق مرکزی یادآور شد: در صورت تأخیر در اجـرای این پروژه این میدان قطعاً در سـال ۸۸ در مـدار تولید قرار خواهد گرفت.

ردیف	تاریخ انتشار در روزنامه	روز شمار	مهلت دریافت با ارایه اسناد و محل اجرا	نشانی مناقصه‌گزار	نام مناقصه‌گزار / شماره مناقصه	نوع، کمیت و کیفیت کالا و خدمات: / مبلغ برآورد شده
۲	۱۳۸۷/۰۱/۲۴ جمهوری اسلامی	۱۳	_ ۱۵ روز پس از انتشار آگهی	آبادان، امور قراردادهای شرکت، جنب در اصلی پالایشگاه آبادان، تلفن: ۲۲۲۹۸۱۵-۰۶۳۱ و ۶۶۱۵۴۴۵۸-۰۲۱	شرکت پالایش نفت آبادان ۰۱-۹۰-۸۵۸۰۰۳۵	خرید کالای مورد نیاز خود شامل Termination kit
۳	۱۳۸۷/۰۱/۲۵ جمهوری اسلامی	۱۳	شنبه ۸۷/۲/۲۳ _ ۸۷/۲/۲	اهواز، کیلومتر ۱۰ جاده اهواز- بندر امام خمینی، واحد تامین قطعات و تجهیزات، ط بالا، اتاق کارشناسان خرید، تلفن:	شرکت فولاد خوزستان ۵۲۴۳۴۰۹۶	خرید تعدا ۱۸ دستگاه کنتور گاز طبیعی قابلیت نمایش ۱۰ رقم
۴	۱۳۸۷/۰۱/۲۵ قدس	۱۰	_ چهارشنبه ۸۷/۲/۴	مشهد، بلوار خیام، بلوار ارشاد، بین خ وحدت و پیام، پ ۱۰۶، تلفن: ۷۶۳۰۰۰۷	شرکت آب و فاضلاب روستایی خراسان رضوی ۸۷/۴	خرید مقدار ۴۰۰۰۰ عدد کنتور آب ۱/۲ اینچ
۵	۱۳۸۷/۰۱/۲۶ همشهری	۱۰	۱۰ روز پس از انتشار آگهی _	تهران، کیلومتر ۱۷ جاده مخصوص کرج، سه راه داروپخش، صنایع خودروسازان فتح، معاونت بازرگانی، تلفن: ۴۴۹۸۴۷۱۵-۴۴۹۸۴۷۱۴	صنایع خودروسازان فتح ۸۷-۰۱	واگذاری عملیات ساخت مجموعه قطعات هاسی خودرو و ...
۶	۱۳۸۷/۰۱/۲۵ جام جم	۹	سه شنبه ۸۷/۲/۳ _	کرمان، انتهای بلوار ۲۲ بهمن، شرکت آب و فاضلاب استان، مدیریت دفتر قراردادها و امور حقوقی	شرکت آب و فاضلاب استان کرمان ب/۵۲/۶-۸۷/۶	خرید تعدادی کنتور قطر ۱/۲ اینچ مورد نیاز خود
۷	۱۳۸۷/۰۱/۲۵ ایران	۹	_ ۱۰ روز پس از انتشار آگهی	تهران، خ ولیعصر، نرسیده به تقاطع شهید مدرس، خ تورج، پ ۳۸، ط ۶، اتاق ۰۷-۶، سایت: WWW.IOOC.CO.IR، تلفن: ۲۳۹۴۲۵۷۳	شرکت نفت فلات قاره ایران نوبت اول	خرید ۱۲ قلم قطعات پمپ FLOWSERVE
۸	۱۳۸۷/۰۱/۲۴ اطلاعات	۵	۷ روز پس از انتشار آگهی _	تهران، خ سپهبد قرنی، خ سپند غربی، پ ۶۷، ط دوم، اتاق ۲۱۲، اداره خرید های داخلی، تلفن: ۶۶۱۵۴۳۴۲-۶۶۱۵۵۳۴۴	شرکت خطوط لوله و مخابرات نفت ایران- مدیریت تدارکات و خدمات کالا ۸۹/۲۳۶	خرید ۱۱ مجموعه کامل موقعیت یابی پیگ
۱	۱۳۸۷/۰۱/۲۵ اطلاعات	۱۱	_ پنج شنبه۸۷/۲/۵	هفت تپه، کیلومتر ۵۰ جاده اندیشمک، اهواز، مدیریت امور بازرگانی واقع در محوطه صنعتی شرکت	شرکت سهامی کشت و صنعت نیشکر هفت تپه ۱-۸۷-۱	**۴۳ گروه کاری: کشاورزی و فضای سبز (ماشین آلات، سیستمها و پروژه های)**
۲	۱۳۸۷/۰۱/۲۵ جام جم	۱۰	چهارشنبه ۸۷/۲/۴ _	ارومیه، سازمان پارکها و فضای سبز شهرداری ارومیه، محل اداری سازمان، تلفن: ۳۴۵۰۰۵۸-۰۴۴۱	سازمان پارکها و فضای سبز ارومیه ۵۰۰,۰۰۰,۰۰۰ ریال	واگذاری انجام خدمات باغبانی و حفظ و نگهداری از کلیه فضاهای سبز خود
۳	۱۳۸۷/۰۱/۲۶ خراسان	۱۰	_ ۱۰ روز پس از انتشار آگهی	گناباد، شهرداری گناباد	شهرداری گناباد نوبت اول	احداث یک باب گلخانه
۴	۱۳۸۷/۰۱/۲۶ همشهری	۱۰	_ ۱۰ روز پس از انتشار آگهی	تهران، م نبوت، شهرداری منطقه ۸، ط دوم، واحد قراردادها	شهرداری منطقه ۸ تهران ۸۷-۲	اجرای پروژه پارک دانشگاه آزاد اسلامی
۵	۱۳۸۷/۰۱/۲۵ همشهری	۹	_ ۱۰ روز پس از انتشار آگهی مدت یک سال	تهران، م شهدا، اول مجاهدین اسلام، خ عظیم زادگان، شهرداری منطقه ۱۲، ط ۲، اداره قراردادها	شهرداری منطقه ۱۲ تهران نوبت اول	واگذاری امور نگهداری فضای سبز ناحیه ۲۰۱ و ...
۶	۱۳۸۷/۰۱/۲۵ همشهری	۹	_ ۱۰ روز پس از انتشار آگهی مدت ۶ ماه	تهران، خ خاوران، نرسیده به میدان بسیج، س ش ۱، امور قراردادها	شهرداری منطقه ۱۵ تهران نوبت اول	واگذاری امور حفظ و نگهداری فضای سبز ناحیه ۲ خود
۷	۱۳۸۷/۰۱/۲۶ خراسان	۷	۷ روز پس از انتشار آگهی _	کیلومتر ۱۵ جاده مشهد، قوچان، نیروگاه حرارتی طوس، اداره بازرگانی	شرکت مدیریت تولید برق طوس	احداث پارک شهید اسکندرلو، پارک وفا و ...
۸	۱۳۸۷/۰۱/۲۵ خراسان	۶	شنبه ۸۷/۱/۳۱ _ یک شنبه ۸۷/۲/۸	سبزوار، اداره راه و ترابری سبزوار	اداره راه و ترابری سبزوار	واگذاری نگهداری فضای سبز و پیراستن درختان در ساختمان های راهداری،مسکونی و...
۹	۱۳۸۷/۰۱/۲۵ اطلاعات	۶	_ شنبه۸۷/۱/۳۱	گلپایگان، م کارگر، شرکت شیر پاستوریزه پگاه گلپایگان، تلفن: ۷-۳۲۷۳۰۰۵-۰۳۷۲	شرکت شیر پاستوریزه پگاه گلپایگان ۸۷-۲	واگذاری نگهداری فضای سبز و نظافت شرکت
۱۰	۱۳۸۷/۰۱/۲۴ اطلاعات	۵	۷ روز پس از انتشار آگهی _	اهواز، اول خ شهرک نفت، بیمارستان بزرگ نفت، س ستاد، ط ۲، امور قراردادها	بهداشت و درمان صنعت نفت اهواز ۶۴	تامین خدمات نگهداری فضای سبز مورد نیاز خود
۱	۱۳۸۷/۰۱/۲۶ آذربنش	۷	_ ۷ روز پس از انتشار آگهی	لاهیجان، خ شقایق، دانشگاه آزاد اسلامی واحد لاهیجان، دفتر تدارکات	دانشگاه آزاد اسلامی واحد لاهیجان	**۴۶ گروه کاری: لوازم خانگی و تجهیزات آشپزخانه**
						خرید تجهیزات آشپزخانه های خوابگاه دانشجویی شامل میزهای سینک دار و میزهای استیل و غیره
۱	۱۳۸۷/۰۱/۲۵ خراسان	۱۶	_ سه شنبه ۸۷/۲/۱۰	بجنورد، خ طالقانی غربی، طالقانی ۴۶، تلفن: ۰۵۸۴۲۲۲۶۱۸۱	شرکت آب منطقه ای خراسان شمالی نوبت اول	**۴۷ گروه کاری: لوله و اتصالات و شیرآلات**
۲	۱۳۸۷/۰۱/۲۵ خراسان	۱۶	_ سه شنبه ۸۷/۲/۱۰	بجنورد، خ طالقانی غربی، طالقانی ۴۶، تلفن: ۰۵۸۴۲۲۲۶۱۸۱	شرکت آب منطقه ای خراسان شمالی نوبت اول	خرید ۴۹۲۰ متر لوله فولادی ۷۰۰ و ۲۰۰ میلیمتر با فشار کاری ۲۶ بار برای پروژه آبرسانی از هیرین دره به بجنورد
۳	۱۳۸۷/۰۱/۲۴ جمهوری اسلامی	۱۵	_ دوشنبه ۸۷/۲/۹	ایلام، بلوار دانشجو، خیابان، شرکت آب و فاضلاب روستایی استان ایلام، ط ۲، تلفن: ۲۲۲۹۰۰۱-۰۸۴۱ داخلی ۲۰۸	شرکت آب و فاضلاب روستایی استان ایلام نوبت اول	خرید ۶۷۳۰ متر لوله GRP به قطر ۷۰۰ میلیمتر با فشار کاری ۱۶ بار به همراه ماندشون و اتصالات مربوطه
۴	۱۳۸۷/۰۱/۲۷ مناقصه	۱۴	_ یکشنبه ۸۷/۲/۸	کرج، کیلومتر ۷ جاده ماهدشت (مردآباد)، شرکت خدمات مهندسی آب و خاک کشور، تلفن: ۸ - ۶۶۰۳۵۵۱ -۰۲۶۱ و ۰۹۱۲۱۶۹۲۱۲۰	شرکت خدمات مهندسی آب و خاک کشور ۸۶-۳۵	خرید لوله هوا فولادی، متعلقات و اتصالات چدنی
۵	۱۳۸۷/۰۱/۲۷ مناقصه	۱۴	_ یکشنبه ۸۷/۲/۸	کرج، کیلومتر ۷ جاده ماهدشت (مردآباد)، شرکت خدمات مهندسی آب و خاک کشور، تلفن: ۸ - ۶۶۰۳۵۵۱ -۰۲۶۱ و ۰۹۱۲۱۶۹۲۱۲۰	شرکت خدمات مهندسی آب و خاک کشور ۸۶-۳۴	خرید لوله های پلی اتیلن و اتصالات و متعلقات
۶	۱۳۸۷/۰۱/۲۷ مناقصه	۱۴	_ یکشنبه ۸۷/۲/۸	کرج، کیلومتر ۷ جاده ماهدشت (مردآباد)، شرکت خدمات مهندسی آب و خاک کشور، تلفن: ۸ - ۶۶۰۳۵۵۱ -۰۲۶۱ و ۰۹۱۲۱۶۹۲۱۲۰	شرکت خدمات مهندسی آب و خاک کشور ۸۶-۳۷	خرید لوله های سیمانی آزبست و ماندشن و متعلقات مربوطه
۷	۱۳۸۷/۰۱/۲۷ مناقصه	۱۴	_ یکشنبه ۸۷/۲/۸	کرج، کیلومتر ۷ جاده ماهدشت (مردآباد)، شرکت خدمات مهندسی آب و خاک کشور، تلفن: ۸ - ۶۶۰۳۵۵۱ -۰۲۶۱ و ۰۹۱۲۱۶۹۲۱۲۰	شرکت خدمات مهندسی آب و خاک کشور ۸۶-۳۶	خرید لوله ها، شیرآلات و قطعات وابسته
۸	۱۳۸۷/۰۱/۲۶ مناقصه	۱۰	_ ۱۰ روز پس از انتشار آگهی	بجنورد، خ دانشگاه، دانشگاه آزاد اسلامی واحد بجنورد، تلفن: ۲۲۹۶۹۸۲-۰۵۸۴ -۹۴	دانشگاه آزاد اسلامی بجنورد	خرید لوله های جوشی و گالوانیزه مورد نیاز خود
۹	۱۳۸۷/۰۱/۲۵ جام جم	۹	سه شنبه ۸۷/۲/۳ _	کرمان، انتهای بلوار ۲۲ بهمن، شرکت آب و فاضلاب استان، مدیریت دفتر قراردادها و امور حقوقی	شرکت آب و فاضلاب استان کرمان ب/۵۲-۸۷/۸	خرید تعدادی شیر شبکه، شیر فلکه و مغزی برنجی ۱/۲ مورد نیاز خود
۱۰	۱۳۸۷/۰۱/۲۵ کیهان	۹	_ ۱۰ روز پس از انتشار آگهی	تهران، بزرگراه آفریقا، نبش خ نهم گاندی، پ ۲۱، ط ۱، تلفن: ۸۸۶۶۲۰۹۵ داخلی ۱۲۳۵۹۱۰۱۳	کالای پتروشیمی	خرید P/F CROSBY SAFETY VALVE مورد نیاز پتروشیمی بندر امام
۱۱	۱۳۸۷/۰۱/۲۴ اطلاعات	۸	۱۰ روز پس از انتشار آگهی _ ۲۵ روز پس از انتشار آگهی	اردبیل، م ارتش شرکت آب منطقه ای اردبیل، ط دوم، تلفن: ۳-۷۷۱۰۰۰۱-۰۴۵۱	شرکت آب منطقه‌ای اردبیل ۸۷/ب/۲	خرید هیرآلات کشویی و پروانه ای و اتصالات فولادی در اقطار ۵۰۰-۱۰۰ میلیمتر
۱۲	۱۳۸۷/۰۱/۲۷ مناقصه	۸	۷ روز پس از انتشار آگهی _	شهرکرد، میدان قدس، امور قراردادها، تلفن: ۳۳۴۲۴۹۷-۰۳۸۱	شرکت آب و فاضلاب استان چهارمحال و بختیاری نوبت اول	خرید لوله های آزبست کلاس D به سایز ۲۰۰ میلیمتر با متعلقات کامل را به متراژ ۱۱۰۰ متر طول
۱۳	۱۳۸۷/۰۱/۲۵ رسالت	۸	دوشنبه ۸۷/۲/۲ _	کرمان، انتهای بلوار ۲۲ بهمن، شرکت آب و فاضلاب استان، مدیریت بازرگانی	شرکت آب و فاضلاب استان کرمان ب/۵۲/۲-۸۷/۲	خرید مقداری لوله فولادی و آبده مورد نیاز خود
۱۴	۱۳۸۷/۰۱/۲۵ رسالت	۸	دوشنبه ۸۷/۲/۲ _	کرمان، انتهای بلوار ۲۲ بهمن، شرکت آب و فاضلاب استان، مدیریت بازرگانی	شرکت آب و فاضلاب استان کرمان ب/۵۲/۳-۸۷/۳	خرید مقداری لوله پلی اتیلن فاضلابی و کاروگیت سایز ۵۰۰ مورد نیاز خود
۱۵	۱۳۸۷/۰۱/۲۵ آذربنش	۶	۷ روز پس از انتشار آگهی _	نراق،خ امام خمینی، دانشگاه آزاد اسلامی واحد نراق، تلفن: ۴۴۶۳۸۶۵-۰۸۶۶	دانشگاه آزاد اسلامی واحد نراق	خرید لوله های پلی اتیلن مورد نیاز خود
۱۶	۱۳۸۷/۰۱/۲۵ خراسان	۴	۵ روز پس از انتشار آگهی _	مشهد، بلوار خیام، شرکت شهرک های صنعتی خراسان رضوی، دبیرخانه	شرکت شهرک های صنعتی خراسان رضوی نوبت اول	خرید لوله پلی اتیلن
۱۷	۱۳۸۷/۰۱/۲۵ ایران	۲	۲ روز پس از انتشار آگهی _ سه شنبه ۸۷/۲/۱۰ مدت ۴ ماه	تهران، خ ولیعصر، بالاتر از م ولیعصر، ک شهید شهامتی، س ش ۳، ط ۴، دفتر قراردادها	سازمان توسعه برق ایران ۲۰,۰۰۰,۰۰۰,۰۰۰ ریال	خرید لوله جهت اجرای عملیات آبرسانی نیروگاه ذخالسوز طبس
۱	۱۳۸۷/۰۱/۲۶ ایران	۱۰	۱۰ روز پس از انتشار آگهی _	شهریار، شهرداری شهریار، امور مالی	شهرداری شهریار نوبت اول	**۴۹ گروه کاری: مصالح، مواد و تجهیزات ساختمانی و راهسازی**
۲	۱۳۸۷/۰۱/۲۶ همشهری	۱۰	_ ۱۰ روز پس از انتشار آگهی مدت ۴ ماه	تهران، شهرری، م شهرداری، خ شهرداری، جنب دادگستری شهرستان ری، واحد قراردادها	شهرداری منطقه ۲۰ تهران نوبت اول	خرید آسفالت تا سقف ۳,۰۰۰,۰۰۰,۰۰۰ ریال به منظور ترمیم نوارهای حفاری و آسفالت معابر
۳	۱۳۸۷/۰۱/۲۶ همشهری	۷	۷ روز پس از انتشار آگهی _	تهران، سازمان جهاد کشاورزی استان تهران، دبیرخانه کمیسیون مناقصات، تلفن: ۳-۸۸۵۵۵۵۴۲	سازمان جهاد کشاورزی استان تهران ۵,۰۰۰,۰۰۰,۰۰۰ ریال	خرید آسفالت از نوع توپکا با دانه بندی ۱۲-۰ و ۱۹-۰ و از نوع بیندر با دانه بندی ۲۵-۰
۴	۱۳۸۷/۰۱/۲۵ همشهری	۲	سه شنبه ۸۷/۲/۱۰	ارومیه، بلوار ولیعصر، خ نور، س معاونت فنی و عمرانی	شهرداری ارومیه نوبت دوم ۳,۰۰۰,۰۰۰,۰۰۰ ریال	اصلاح و تعویض نمای شیشه ای ساختمان واقع در خیابان اسدآبادی- نبش خیابان ۲۸
						تهیه و خرید مصالح اساس با رعایت مشخصات فنی مصالح اساس داده بندی شده مورد نیاز شهرداری
۱	۱۳۸۷/۰۱/۲۴ جمهوری اسلامی	۱۳	۱۵ روز پس از انتشار آگهی _	ایده، شهرداری ایده، امور قراردادها، تلفن: ۵۲۲۲۰۱۹-۰۶۹۲ و ۵۲۲۳۰۹۲-۰۶۹۲	شهرداری ایده	**۵۰ گروه کاری: مطالعات، طراحی و مشاوره، خدمات مهندسی از جمله نظارت کارگاهی، زمین شناسی، ژئوتکنیک، نقشه برداری**
۲	۱۳۸۷/۰۱/۲۵ رسالت	۱۱	_ پنج شنبه ۸۷/۲/۵	میبودشت، دانشگاه آزاد اسلامی میبودشت، تلفن: ۵۲۲۵۴۴۱-۰۱۷۴ و ۰۱۷۴۵۲۲۶۷۰۷	دانشگاه آزاد اسلامی میبودشت	اجرای طرح مطالعاتی مدیریت پسماندها حوزه جغرافیایی شهرداری های ایده، قلعه تل، دهدز، باغملک و ...
						طراحی سایت و تهیه نقشه پروژه های عمرانی خود

ردیف	تاریخ انتشار در روزنامه	روز شمار	مهلت دریافت با ارایه اسناد و محل اجرا	نشانی مناقصه‌گزار	نام مناقصه‌گزار / شماره مناقصه	نوع، کمیت و کیفیت کالا و خدمات: / مبلغ برآورد شده
۳	۱۳۸۷/۰۱/۲۴ اطلاعات	۸	۱۰ روز پس از انتشار آگهی _	تهران، خ پیروزی، ایستگاه درختی، ستاد فرماندهی نهاجا، اداره مهندسی نهاجا، ط ۳، مدیریت مشارکتی و بیمان، تلفن: ۳۳۴۶۰۶۲	اداره مهندسی دفاعی و بدافند غیرعامل نهاجا ۸۶۳۵	انتخاب مشاور جهت بررسی علل نشست ساختمان های نهاجا
۴	۱۳۸۷/۰۱/۲۷ مناقصه	۶	شنبه ۸۷/۱/۳۱ _ سه شنبه ۸۷/۲/۱۰	اهواز، کیلومتر ۱۰ جاده اهواز- بندر امام خمینی، ص پ ۱۳۷۸، شرکت فولاد خوزستان، مدیریت برنامه ریزی و پشتیبانی خرید، واحد	شرکت فولاد خوزستان ۵۲۲۴۰۹۵۳	اراده خدمات مشاوره در زمینه طراحی انبارهای متمرکز قطعات یدکی بهره برداری خود
						۵۱ گروه کاری: مواد شیمیایی و عایقها
۱	۱۳۸۷/۰۱/۲۵ قدس	۱۸	۸۷/۲/۱۲ _ ۸۷/۲/۲۲	اهواز، کیلومتر ۱۰ جاده اهواز، شرکت فولاد خوزستان، تلفن: ۲۲۷۹۶۲۰-۲۲۷۹۱۵۷	شرکت فولاد خوزستان ۲۳۳۳۳۶	خرید ۲۰۰۰ تن آنتراسیت مورد نیاز خود
۲	۱۳۸۷/۰۱/۲۴ جمهوری اسلامی	۱۸	_ ۲۰ روز پس از انتشار آگهی	اهواز، کوی فدائیان اسلام (نیوسایت)، بیمارستان سابق شرکت نفت، س ۱۱۱، قراردادهای خرید کالا، دایره مواد شیمیایی بهره برداری،	شرکت ملی مناطق نفتخیز جنوب نوبت اول	تامین مواد شیمیایی مورد نیاز شامل انواع تعلیق شکن های حوزه های نفتی جنوب، باکتری کش بر پایه شیمیایی آلدوفید و کوات، کند کننده خوردگی محلول در آب و ...
۳	۱۳۸۷/۰۱/۲۶ همشهری	۱۰	۱۰ روز پس از انتشار آگهی _	تهران، خ شریعتی، نرسیده به خ معلم، نبش ک کلاته، پ ۵	شرکت علایم راهنمایی و فنی ایران (عرف ایران) ۸۷-۲	خرید انواع رنگ ترافیکی مورد نیاز خود
۴	۱۳۸۷/۰۱/۲۵ کیهان	۹	۱۰ روز پس از انتشار آگهی _	تهران، بزرگراه آفریقا، نبش خ نهم گاندی، پ ۲۱، ط ۱، تلفن: ۸۸۶۶۲۰۹۵ داخلی ۱۲۳۵۹۱۰۱۳	کالای پتروشیمی نوبت دوم	خرید ماده هیمایی DEF مورد نیاز پتروهیمی بندر امام
۵	۱۳۸۷/۰۱/۲۴ جمهوری اسلامی	۸	_ ۱۰ روز پس از انتشار آگهی	آبادان، امور قراردادهای شرکت، جنب در اصلی پالایشگاه آبادان، تلفن: ۲۲۲۹۸۱۵-۰۶۳۱	شرکت پالایش نفت آبادان نوبت اول	خرید تعداد ۶۰۳ عدد عایق دور گ

ردیف	تاریخ انتشار در روزنامه	روز انتشار	مهلت دریافت یا ارایه اسناد و محل اجرا	نشانی مناقصه‌گزار	نام مناقصه‌گزار / شماره مناقصه	نوع، کمیت و کیفیت کالا و خدمات: / مبلغ برآورد شده
۱۸	۱۳۸۷/۰۱/۲۶ کیهان	۱۰	۱۰ روز پس از انتشار آگهی	تهران، بزرگراه شهید چمران، خ یمن (تابناک)، بعد از چهارراه مقدس اردبیلی، باغ کشاورزی، ستاد سازمان تحقیقات و آموزش کشاورزی،	سازمان ترویج، آموزش و تحقیقات کشاورزی	فروش یک قطعه از املاک خود به مساحت ۳/۷ هکتار واقع در شهرک شاهدیه شهرستان یزد
۱۹	۱۳۸۷/۰۱/۲۶ خراسان	۱۰	—	سبزوار، سازمان خدمات موتوری شهرداری سبزوار، تلفن: ۲۶۴۷۰۱۰-۰۵۷۱	سازمان خدمات موتوری شهرداری سبزوار / نوبت دوم	انجام امور مربوط به خدمات اداری، نظافتی، تجاری، جوش کاری، رانندگی پایه دوم و یکم و... / ۷۰۱,۲۵۰,۰۰۰ ریال
۳۰	۱۳۸۷/۰۱/۲۶ همشهری	۱۰	۱۰ روز پس از انتشار آگهی	تهران،خ دشت آزادگان، م بهمن جنب فرهنگسرای بهمن	سازمان سردخانه و کشتارگاه شهرداری تهران	بهره برداری از سه باب سالن بسته بندی به شرح ذیل: بسته بندی مرغ به مساحت ۴۱۴، ۵۴۰ مترمربع و...
۳۱	۱۳۸۷/۰۱/۲۶ همشهری	۱۰	۱۰ روز پس از انتشار آگهی	بندرعباس، بلوار امام خمینی، نرسیده به میدان شهدا، ک شهید رمضان حمزه، پ ۱۵	سازمان فرهنگی ورزشی شهرداری بندرعباس	بهره برداری از پارکینگ پانزده خرداد در بلوار امام؛ جذب شهرداری مرکزی
۳۲	۱۳۸۷/۰۱/۲۵ اطلاعات	۱۰	چهارشنبه۸۷/۲/۴ _	بیرجند، م امام خمینی، ابتدای خ حکیم نزاری، جنب بانک صادرات مرکزی شرکت فرش دستباف بیرجند، تلفن: ۰۹۱۵۱۶۱۱۳۰۶	شرکت تعاونی فرش دستباف روستایی بیرجند	فروش کارخانه ریسندگی به متراژ حدود ۱۵۰۰۰ مترمربع عرصه و حدود ۲۳۲۰ مترمربع اعیانی شامل ساختمان اداری، سرایداری و...
۳۳	۱۳۸۷/۰۱/۲۶ همشهری	۱۰	—	تهران، شرکت صنایع فلزی مصنوعات زرین تهران، تلفن: ۶۶۸۰۱۶۶۹	شرکت صنایع فلزی مصنوعات زرین تهران	فروش دو دستگاه خاور ۶۰۸ و یک دستگاه خاور ۸۰۸
۳۴	۱۳۸۷/۰۱/۲۶ خراسان	۱۰	۱۰ روز پس از انتشار آگهی	تهران، خ فلسطین شمالی، جنب کوچه شهید دانش کیان، ش ۵۷، تلفن: ۸۸۹۰۲۱۲۹	شرکت طریق القدس	فروش ملکی واقع در شهرستان مشهد به مساحت عرصه ۳۶۰ مترمربع و اعیانی
۳۵	۱۳۸۷/۰۱/۲۶ ایران	۱۰	—	ماهشهر، سایت یک منطقه ویژه اقتصادی پتروشیمی، واحد تدارکات، تلفن: ۰۶۵۲۲۶۲۶۱۷۸-۰۶۵۲۲۶۲۶۲۹۴	شرکت لوله سازی ماهشهر	فروش تکه ورق ضایعاتی، رینگ فولادی ضایعاتی، سفاله آهن، ضایعات متفرقه
۳۶	۱۳۸۷/۰۱/۲۶ رسالت	۱۰	۱۰ روز پس از انتشار آگهی _	آران و بیدگل، شهرداری آران و بیدگل	شهرداری آران و بیدگل / نوبت اول	اجرای عملیات ساختمانی و مکانیکی تصویه خانه ی استخر پارک هادی / ۵۰۰,۰۰۰,۰۰۰ ریال
۳۷	۱۳۸۷/۰۱/۲۶ رسالت	۱۰	۱۰ روز پس از انتشار آگهی _	آران و بیدگل، شهرداری آران و بیدگل	شهرداری آران و بیدگل / نوبت اول	ادامه عملیات اجرایی کتابخانه عمومی شماره ۲ آران و بیدگل / ۸۰۰,۰۰۰,۰۰۰ ریال
۳۸	۱۳۸۷/۰۱/۲۵ رسالت	۱۰	_ چهارشنبه۸۷/۲/۴	مراغه، شهرداری مراغه، امور پیمانها	شهرداری مراغه / نوبت دوم	مزایده؛ اجاره دستگاههای شهربازی و پارکینگ پارک معلم (مارال) / ۳۲۰,۰۰۰,۰۰۰ ریال
۳۹	۱۳۸۷/۰۱/۲۵ اطلاعات	۹	۱۰ روز پس از انتشار آگهی _	تهران، م شیخ بهایی، ضلع شمال غربی میدان، اداره امور شعب مناطق آزاد	بانک رفاه	فروش ششدانگ یک باب مغازه با کاربری صرافاجاری
۴۰	۱۳۸۷/۰۱/۲۵ اطلاعات	۹	۱۰ روز پس از انتشار آگهی _	تهران، خ آفریقا، بالاتر از چهاراه اسفندیار، خ شهید رحیمی، پ ۸۱	شرکت صنایع خاک چینی ایران (سهامی عام)	فروش مقدار ۱۲۰,۰۰۰ تن کائولن کلوخه موجود خود
۴۱	۱۳۸۷/۰۱/۲۵ اطلاعات	۹	۱۰ روز پس از انتشار آگهی _	ساری، بلوار طالقانی، جنب سازمان تامین اجتماعی، تلفن: ۳۴۰۹۷۶۶-۰۱۵۱	شرکت غله و خدمات بازرگانی منطقه ۲ / نوبت اول	فروش تعداد ۵۰ دستگاه از وسایل نقلیه موتوری و مازاد و خارج از رده خود
۴۲	۱۳۸۷/۰۱/۲۴ اطلاعات	۹	_ سه شنبه ۸۷/۲/۳	بابل، شهرداری بابل، تلفن: ۳-۲۲۲۳۴۰۱-۲۲۲۱۱۰۰-۰۱۱۱ داخلی ۲۱۱	شهرداری بابل	فروش ۳ دستگاه خودرو شامل خودرو لندرور مدل ۷۲، وانت مزدا مدل ۶۳، پاترول مدل ۷۳
۴۳	۱۳۸۷/۰۱/۲۴ اطلاعات	۸	_ ۱۰ روز پس از انتشار آگهی	تهران، خ ولیعصر، بالاتر از م ولیعصر، روبروی سینما آفریقا، سازمان مرکزی تعاون روستایی ایران، ب ۷۵۳، ط ۲، اداره تدارکات- خدمات	سازمان مرکزی تعاون روستایی ایران	فروش مقدار تقریبی ۱۷۰۰۰ تن چای خشک استحصالی ۸۶ موجود در انبارهای شبکه تعاون روستایی استان های گیلان و مازندران
۴۴	۱۳۸۷/۰۱/۲۵ جام جم	۸	دوشنبه۸۷/۲/۲ _ پنج شنبه۸۷/۲/۱۲	اصفهان، خ هزارجریب، خ شیخ کلینی، خ جابر، اداره مرکزی، سایت: WWW.abfa-esfahan.com، تلفن: ۶۶۸۰۰۳۰-۰۳۱۱	شرکت آب و فاضلاب استان اصفهان	فروش یک دستگاه کوه کن (پیکور) با دکل
۴۵	۱۳۸۷/۰۱/۲۷ مناقصه	۸	۷ روز پس از انتشار آگهی _	بندر امام، شرکت پتروشیمی مارون	شرکت پتروشیمی مارون	مزایده؛ فروش کابل ضایعاتی، آهن ضایعاتی، فندس مستعمل و ...
۴۶	۱۳۸۷/۰۱/۲۷ مناقصه	۸	۷ روز پس از انتشار آگهی _	بندر امام، شرکت پتروشیمی مارون	شرکت پتروشیمی مارون	مزایده؛ فروش ضایعات لوله های کربن استیل، ضایعات کابل، ضایعات آهن آلات و ...
۴۷	۱۳۸۷/۰۱/۲۷ مناقصه	۸	۷ روز پس از انتشار آگهی _	بندر امام، شرکت پتروشیمی مارون، دفتر امور حقوقی و پیمانها، تلفن: ۲۱۶۰-۱۹-۲۰۰۱-۰۶۵۲۲۶۲	شرکت پتروشیمی مارون / نوبت اول	مزایده؛ فروش حدود ۲۰ تن کیسه پلی اتیلن و پلاستیک هرینگ ضایعاتی خود
۴۸	۱۳۸۷/۰۱/۲۴ اطلاعات	۸	۱۰ روز پس از انتشار آگهی _	تهران، شادآباد، واقع در کیلومتر ۴ جاده قدیم کرج، پل زیرگذر راه آهن، خ صنایع فلزی، خ ۱۷ شهریور، نبش خ عبدالرحیمی، تلفن:	شرکت حمل و نقل پتروشیمی / ۸۹/۱۶۸	فروش رک های پروفیلی، پالت چوبی، آهن آلات متفرقه شامل: رینگ شکسته، اتاق سوخته اسکانیا، محورهای تریلر، کاسه چرخ و...
۴۹	۱۳۸۷/۰۱/۲۵ همشهری	۸	_ ۹ روز پس از انتشار آگهی	تهران، جاده قدیم کرج، کیلومتر ۴، شرکت شیر پاستوریزه پگاه تهران	شرکت شیر پاستوریزه پگاه تهران / ۸۷-۲-۴	فروش قطعات دستگاه آزایس،کمپرسور، انواع الکتروموتور، گیربکس، درایر، یونیت هیتر و...
۵۰	۱۳۸۷/۰۱/۲۶ همشهری	۸	دوشنبه۸۷/۲/۲ _	مشهد، شرکت فرآوردهای غذایی مشهد، تلفن: ۶۹۰۲۱۶۴-۶۹۰۲۱۶۵	شرکت فرآوردهای غذایی مشهد	فروش تعدادی از اقلام سردخانه ای خود
۵۱	۱۳۸۷/۰۱/۲۶ کیهان	۸	_ دوشنبه۸۷/۲/۲	بندرعباس، به طرف جاده اسکله، بعد از یخ سازی سورو، فروشگاه دریایی کوثر، تلفن: ۰۲۱-۶۶۰۴۸۹۳۷	موسسه کوثر اقلام / ۸۷/۱۱۷۸	فروش تنوع اقلام، انواع موتور قایق، موتور ولو پنتا و...
۵۲	۱۳۸۷/۰۱/۲۶ ایران	۷	۷ روز پس از انتشار آگهی _	تهران، م ونک، خ برزیل شرقی، پ ۲۸-۳۰ دبیرخانه کمیسیون معاملات	شرکت پشتیبانی امور دام کشور	فروش آلایش خوراکی و غیرخوراکی دام سبک
۵۳	۱۳۸۷/۰۱/۲۶ همشهری	۷	۷ روز پس از انتشار آگهی _	تهران، کیلومتر ۱۲ جاده مخصوص کرج، شرکت داروسازی الحاوی	شرکت داروسازی الحاوی	فروش انواع بشکه فلزی، پلاستیکی و مقوایی، کارتن و مقوا، شیشه های دارو، گونی و...
۵۴	۱۳۸۷/۰۱/۲۴ اطلاعات	۷	یکشنبه۸۷/۲/۱ _	قزوین، کیلومتر ۸۵ جاده قزوین- زنجان	شرکت سهامی عام صنعتی مینو / ۸۷/۱	فروش اقلام ضایعاتی شامل: انواع گونی، بشکه، کارتن ضایعاتی، ضایعات غیرقابل مصرف تولید (بیسکوییت) وغیره
۵۵	۱۳۸۷/۰۱/۲۵ اطلاعات	۷	_ یکشنبه۸۷/۲/۱	هفت تپه، کیلومتر ۵۰ جاده اندیشمک، اهواز، مدیریت امور بازرگانی واقع در محوطه صنعتی شرکت	شرکت سهامی کشت و صنعت نیشکر هفت تپه / ۳-۸۷-۲	فروش شش دانگ یک باب ساختمان سابق تعاونی مصرف با مساحت عرصه حدود ۳۴۵۰ مترمربع و ...
۵۶	۱۳۸۷/۰۱/۲۵ همشهری	۷	_ ۸ روز پس از انتشار آگهی	تهران، جاده قدیم کرج، کیلومتر ۴، شرکت شیر پاستوریزه پگاه تهران، تلفن: ۶۶۸۰۸۳۸۶	شرکت شیر پاستوریزه پگاه تهران / ۸۷-۲-۳	فروش اقلام مازاد ضایعاتی شامل انواع لاستیک، آهن آلات، باطری و کارتن، پلی استایرن و غیره
۵۷	۱۳۸۷/۰۱/۲۶ ایران	۷	_ ۷ روز پس از انتشار آگهی	تهران، شهرداری صالح آباد، ذیحسابی	شهرداری صالح آباد / نوبت سوم	فروش قطعات موجود زمین های توافقی خود با مالکین اراضی
۵۸	۱۳۸۷/۰۱/۲۵ اطلاعات	۷	پنج شنبه۸۷/۲/۵ _	اردبیل، خ نایبی، مابین سه راه دانش و چهار راه باغمیشه، مدیریت شعب بانک ملت، اداره امور اداری، تلفن: ۲۲۵۲۲۷۷	مدیریت شعب بانک ملت استان اردبیل / ۸۷/۱	فروش ششدانگ ملک شماره ۵۲۰۱/۱ اصلی به نشانی اردبیل، خ معاوی، آکر سلطان آباد، اول جعفریه، ک شهید قربان پور و... / ۱,۶۷۹,۱۶۸,۰۰۰ ریال
۵۹	۱۳۸۷/۰۱/۲۴ قدس	۶	یک هفته پس از انتشار آگهی _	مشهد، بلوار دانشجو، نبش دانشجو ۱۰ تلفن:۹-۶۲۰۰۰۲۸	اداره آموزش و پرورش ناحیه ۶ مشهد	واگذاری اجاره هفت هکتار از اراضی واقع در قاسم آباد،انتهای بلوار امامیه جهت کشت صیفی جات
۶۰	۱۳۸۷/۰۱/۲۵ قدس	۶	_ شنبه ۸۷/۱/۳۱	شهرکرد، م شهدا، س مرکزی بانک، ط ۱، دایره تدارکات و ساختمان	بانک صادرات استان چهارمحال و بختیاری / ۰۸/۲۲/۱	فروش املاک و اموال مازاد بانک صادرات استان چهارمحال و بختیاری
۶۱	۱۳۸۷/۰۱/۲۴ اطلاعات	۶	شنبه۸۷/۱/۳۱ _ شنبه۸۷/۲/۲۱	یزد، بافق، شرکت سنگ آهن مرکزی ایران، قسمت سفارشات خارجی، تلفن: ۰۳۵۲-۴۲۵۴۴۸۳	سنگ آهن مرکزی ایران-بافق (سهامی خاص) / نوبت اول	فروش ۱۴۰,۰۰۰ متریک تن سنگ آهن کنسانتره با عیار ۶۷ درصد و فسفر ۰/۲۵۰ درصد
۶۲	۱۳۸۷/۰۱/۲۴ اطلاعات	۶	شنبه۸۷/۱/۳۱ _ شنبه۸۷/۲/۲۱	یزد، بافق، شرکت سنگ آهن مرکزی ایران، قسمت سفارشات خارجی، تلفن: ۰۳۵۲-۴۲۵۴۴۸۳	سنگ آهن مرکزی ایران-بافق (سهامی خاص) / نوبت اول	فروش ۱۴۰,۰۰۰ متریک تن سنگ آهن کنسانتره با عیار ۶۲ درصد و فسفر ۰/۱۹۰ درصد
۶۳	۱۳۸۷/۰۱/۲۴ اطلاعات	۶	_ شنبه۸۷/۱/۳۱	شیراز، خ هنگ، ابتدای ده متری نادر، فروشگاه مجتمع گوشت فارس، تلفن: ۴۶-۴۶۹۲۱۴۵-۴۶۹۲۱۶۲-۰۷۲۸	شرکت سهامی مجتمع صنعتی گوشت فارس	فروش چهار دستگاه خودرو سواری خود پراید مدل ۸۳، وانت مزدا ۱۶۰۰ مدل ۷۲ دو دستگاه، پیکان سواری مدل ۸۳
۶۴	۱۳۸۷/۰۱/۲۵ خراسان	۶	_ ۸۷/۲/۵	مشهد، م شهدا، شهرداری مشهد، س جدید شهرداری، ط اول	شهرداری مشهد / ۱۱۰۹	فروش لوازم مازاد
۶۵	۱۳۸۷/۰۱/۲۵ همشهری	۶	۷ روز پس از انتشار آگهی _	کیلومتر ۸ جاده مخصوص کرج، بعد از پل آزادگان، خ ساسان، ک ۱۵، پ ۳، دفتر امور اداری	گروه صنایع غذایی آی سودا	فروش دستگاه ها و ماشین آلات دست دوم خود
۶۶	۱۳۸۷/۰۱/۲۶ کیهان	۶	_ شنبه ۸۷/۱/۳۱	بندرعباس، به طرف جاده اسکله، بعد از یخ سازی سورو، فروشگاه دریایی کوثر، تلفن: ۰۲۱-۶۶۰۴۸۹۳۷	موسسه کوثر اقلام / ۸۷/۱۱۷۶	فروش ماشین آلات خط تولید، هستشو و سورتینگ شامل حوضچه تخلیه خرما، تونل هستشو، نقاله های پیش برنده با رول PVC، دستگاه های هستشو و الک و...
۶۷	۱۳۸۷/۰۱/۲۶ همشهری	۵	۵ روز پس از انتشار آگهی _	تهران، کیلومتر ۱۲ جاده آبعلی، کارخانه آزمایش	شرکت آزمایش تهران / ۸۷/۲۷	فروش ضایعات فلزی تولیدی و غیرتولیدی خود
۶۸	۱۳۸۷/۰۱/۲۴ اطلاعات	۵	۷ روز پس از انتشار آگهی _	تهران،کیلومتر ۱۷ جاده ساوه، شرکت حمل و نقل بین‌المللی خلیج فارس، واحد دبیرخانه	شرکت حمل و نقل بین‌المللی خلیج فارس	فروش تعداد ۲۳ دستگاه یدک استریک متعلق خود
۶۹	۱۳۸۷/۰۱/۲۴ اطلاعات	۴	پنج شنبه۸۷/۱/۲۹ _	کیلومتر ۱۴ آزادراه تهران- کرج، شهرک پیکانشهر، شرکت ایسیکو، س سمند، مدیریت قراردادها و امور پیمانکاران، اداره پیمان های فنی	شرکت مهندسی خدمات صنعتی ایران خودرو (ایسیکو) / ۸۷/ب/۱۱۳	فروش خودرو، ضایعات تک مرحله ای و...
۷۰	۱۳۸۷/۰۱/۲۵ همشهری	۳	۴ روز پس از انتشار آگهی _	کیلومتر ۸ جاده ساوه، شرکت ایران خودرو دیزل، درب ش ۳	شرکت ایران خودرو دیزل / ۸۷-۰۱	فروش انواع دم الیپی درجه یک و درجه دو صنعتی ضایعاتی، انواع بشکه های ۲۲۰ لیتری فلزی و پلاستیکی و...
۷۱	۱۳۸۷/۰۱/۲۴ اطلاعات	۳	۵ روز پس از انتشار آگهی _ ۱۰ روز پس از انتشار آگهی مدت یک سال	تهران، خ ولی عصر، ابتدای اتوبان نیایش، مجموعه ورزشی انقلاب، ساختمان شرکت توسعه و نگهداری اماکن ورزشی، امور قراردادها،	شرکت توسعه و نگهداری اماکن ورزشی کشور	واگذاری بهره برداری از استخر سرپوشیده آگابان شهید نوفلاح، بهره برداری از سالن چند منظور یادگار امام
۷۲	۱۳۸۷/۰۱/۲۵ اطلاعات	۳	۴ روز پس از انتشار آگهی _	کاشان، خ امیرکبیر، تلفن: ۵-۰۳۶۱-۵۳۳۱۰۶۱	کارخانجات مخمل و ابریشم کاشان	فروش تعدادی از املاک و اقلام مازاد بر نیاز خود
۷۳	۱۳۸۷/۰۱/۲۴ اطلاعات	۲	سه شنبه۸۷/۱/۲۷ _	تهران، خ سپهبد قرنی، خ شهید برادران شاداب، پ ۵، شرکت ایران گاز، دفتر مدیریت بازرگانی	شرکت ایران گاز / ۸۷-ف-۱	فروش یک دستگاه پاترول دو درب مدل ۷۶

پیمانکار با برگزاری مناقصه محدود مشخص می‌شود

عبدالله پورآقایی گفت: بلاتکلیفی آزاد راه رشت- قزوین در محدوده شهر رودبار به عامل بازدارنده در اجرای کارهای عمرانی شهرداری رودبار تبدیل شده است.

شهردار رودبار در گفتگو با مهر در رودبار اعلام کرد: تعریض پل ولی آباد، بلاتکلیفی ساماندهی رودخانه سفیدرود و مشخص نشدن عرض رودخانه توسط آب منطقه‌ای استان، از دیگر عواملی هستند که کارهای عمرانی و احداث کمپینگ در رودبار را با مانع جدی مواجه کرده و بر درآمد شهرداری رودبار تأثیر منفی گذاشته‌اند.

شهردار رودبار بیان داشت: با اجرای ساماندهی رودخانه سفیدرود، سواحل و زمین‌های اطراف آن آزاد و تا حدودی کمبود زمین در این شهر تأمین خواهد شد.

وی گفت: با آزاد سازی زمین‌ها در حاشیه رودخانه، سرمایه‌گذاران بومی متقاضی در بخش گردشگری می‌توانند در مسیر کریدور شمال جنوب طرح‌های گردشگری خود را برای رفاه حال عموم ومسافران به اجرا در آورند.

پورآقایی با اشاره به طرح یک میلیارد تومانی «پارک کوهستان» در شهر رودبار افزود: با هماهنگی معاونت امورعمرانی استانداری و مدیر کل فنی استانداری این طرح در کنار گلزار پنج شهید گمنام و به صورت چند منظوره زیارتی، سیاحتی و گردشگری از محل فصل گردشگری استان به اجرا در می‌آید.

شهردار رودبار همچنین ازاجرای پروژه بازار میوه و تره بار در رودبار خبرداد و گفت: این طرح با یک هزار و ۴۵۰میلیون تومان از محل اعتبارات استانی به اجرا در می‌آید که کار تهیه نقشه و برآوردهای مختلف مکانیکی برقی و ابنیه تهیه شده است.

پورآقایی با اعلام این که در سال گذشته ۸۰ میلیون تومان برای این طرح تخصیص اعتبار شده است، افزود: ۳۵ میلیون تومان از این اعتبار برای تهیه نقشه و مشخصات و بقیه برای آغاز کار توسط پیمانکار که تا پایان فروردین ماه سال جاری با برگزاری مناقصه محدود مشخص می‌شود، هزینه خواهد شد.

شهردار رودبار همچنین در ادامه از ایجاد اردوگاه تفریحی - سیاحتی و زیارتی شهید یونس رودباری خبر داد و یادآور شد: این طرح در روستای آغوزین در جوار آرمگاه شهید یونس رودباری اولین شهید انقلاب اسلامی استان گیلان اجرا خواهد شد.

استرالیا ۳۵ پروژه اکتشاف نفت را به مناقصه می گذارد

دولت استرالیا برای واگذاری ۳۵ پروژه اکتشاف نفت و گاز در پنج حوزه نفتی این کشور مناقصه برگزار می کند.

به گزارش شانا به نقل از خبرگزاری بلومبرگ، مارتین فرگوسن، وزیر منابع و انرژی استرالیا در نشست سالانه انجمن اکتشاف و تولید در شهر پرث اظهار کرد: این مجوزها که جزئیات بیشتر در باره آنها به‌زودی منتشر خواهد شد، شامل مجوز اکتشاف در نواحی مرزی استرالیا است که تا کنون کمتر مورد اکتشاف قرار گرفته اند.

سرمایه‌گذاری صنعت نفت استرالیا برای اکتشاف نفت و گاز در سال گذشته ۵۷ درصد رشد داشته است که رقم آن به رکورد بی سابقه دو میلیارد و ۶۶میلیون دلار استرالیا معادل دو میلیارد و چهار میلیون دلار آمریکا رسید.

این انجمن اعلام کرد که شرکت‌های اکتشاف نفت این کشور باید فعالیت خود را در نواحی مرزی کشور ارتقا دهند تا از کسری تجاری در زمینه نفت به میزان ۲۸ میلیارد دلار در یک دوره ۱۰ ساله جلوگیری شود.

فروش ۲/۶ میلیون دلاری پس از یک مناقصه‌ی آنلاین

یک مرد آمریکایی نام دامنه‌ی pizza.com را که از سال ۱۹۹۴ با پرداخت سالانه ۲۰ دلار حفظ کرده بود، به مبلغ ۲/۶ میلیون دلار فروخت.

به گزارش خبرگزاری اقتصادی ایران، این فرد پیشنهاد ۲/۶ میلیون دلاری برای فروش نام دامنه خود را که از سوی یک ناشناس مطرح شد، پس از یک مناقصه‌ی آنلاین یک هفته‌ای پذیرفت.

وی که نام دامنه pizza.com را زمانی که اینترنت تازه آغاز به کار کرده بود، ثبت کرد، امیدوار بود این نام دامنه کمک کند تا شرکت‌های پیتزا با شرکت مشاوره‌ی وی قرارداد ببندند.

وی شرکت خود را در سال ۲۰۰۰ فروخت اما نام دامنه خود را که از آن برای فروش تبلیغات استفاده می‌کرد با پرداخت سالانه بیست دلار همچنان حفظ کرد.

مناقصه‌ی آنلاین برای فروش این نام دامنه از ۲۷ ماه مارس آغاز شده و پیشنهادها از صد دلار آغاز و یک هفته بعد به ۲/۶ میلیون دلار رسید.

لیست مشترکین ویژه (مناقصه گران)

آبسار (021) 88758091-2 ۱
اجرای تاسیسات شهری دارای رتبه ۲، تاسیسات و تجهیزات تصفیه‌خانه‌های بزرگ آب و فاضلاب، تاسیسات ابنیه، ابنیه سنگین بتونی

آجر پتن (0381) 2264116 , 09131813273 ۲
پیمانکار ابنیه و ساختمان، احداث تصفیه خانه های آب و فاضلاب، خطوط انتقال آب و فاضلابو ... با ۲۰ سال سابقه اجرایی

آروین بر ماهشهر 09163536652 , 09166517943 ۳
فنی، خدماتی، ساختمانی و تامین نیروی انسانی

آریا کابین فخر (صنایع) (021) 88708197 , 88708198 ۴
تولید و فروش و نصب سیستم های مدرن بایگانی شامل کمدهای ریلی و کمدهای دوار (آویز، ایستا) با رنگ پودری استاتیک

آزمایشگاه فنی و مکانیک خاک کردستان (0871) 6620487-8 ۵
کنترل کیفی پروژههای عمرانی، مطالعات ژئوتکنیك، انجام آزمایشات خاك، بتن، آسفالت، جوش و ...

آلومینیوم هرمزگان (021) 88681270 ۶
تولید پروفیل، خدمات رنگ پودری الکترواستاتیك، تولیدشیشه دو جداره، ساخت درب و پنجره و پارتیشن، فروش ورق کامپوزیت، اجرای نمای شیشه(کرتن وال)، اجرای نمای آلومینیومی (کامپوزیت)

اتصالات کاوه گستر (0255) 2342093 ۷
تولید کننده انواع اتصالات لوله هاي پلي اتيلن با ظرفيت سالانه۲۰۰۰ تن در سال

اعتماد پرتو (بازرسی فنی) (0861) 4032551-3 ۸
بازرسی فنی با نظارت، آزمایشات مخرب و غیر مخرب در جهت کنترل کیفیت و تضمین مرغوبیت، تست جوش

ادگیزه سبز (0511) 7656246 , 09155200669 ۹
خدمات پشتیبانی

اوت (مهندسان مشاور) (0511) 6062200 ۱۰
انجام خدمات مشاوره معماري و شهرسازي، طراحي ساختمانهاي مسكوني، تجاري، اداري صنعتي، نظامي، مطالعات جغرافيايي و ...، تهيه طرحهاي جامع و تفصيلي شهرها و ...

ایتوک ایران (021) 88066255-6 , 88066206 ۱۱
مهندسی و پیمانکاری عمومی در صنایع نفت، گاز و پتروشیمی، معادن و صنایع فلزی، تاسیسات زیربنایی و پروژه‌های نیروگاهی

بانک صنعت و معدن (021) 22029812-9 , 22029838 ۱۲
ارایه خدمات بانکی

بانک مسکن (021) 64572236 , 64571 ۱۳
ارایه خدمات بانکی

بادیکان (ساختمانی) (021) 88310364-6 , 88321438-40 ۱۴
طراحی، خرید و اجرای پروژه های انتقال نیروی برق نیروگاهها، پالایشگاهها، چاههای نفت و گاز، بهره برداریها - طراحی و تامین تجهیزات تابلو های فشار ضعیف و متوسط کشویی تحت لیسانس آلستوم - احداث ساختمانهای صنعتی، کلوخانه ها، پستهای برق، شامل

برق صنعت ایستا (021) 88665217 , 88707880-2 ۱۵
طراحی و تامین متریال و اجرای پروژه های نیروگاهی و خطوط انتقال نیرو و پست،حفاظت کاتدیك و مانیتورینگ، HVAC، الکتریکال، سیستم گرمایش الکتریکی لوله ها، عایقکاری (Haet Tracing) فایر آلارم و مخابراتی

بهتاز سیستم (021) 88673470-2 ۱۶
طراحی، ساخت و تعمیرات واحدهاي صنعتي در صنايع نفت و گاز، فلزات و آب

بهمن اسپرت (021) 66492497 ۱۷
تولیدات لوازم ورزشی از قبیل تولید لوازمات باشگاهی، دستگاههای ورزشی پارکی، بسکتبال سقفی، بسکتبال زمینی، بسکتبال دیواری، دستگاههای چندایستگاهه، صندلی تماشاچی ثابت، پایه والیبال، صندلی داوری و ...

پردیس (مهندسی) (021) 66974921-2 ۱۸
ارایه تجهیزات تست لرزش و شوك، تجهیزات تست شرایط محیطی، تجهیزات اندازه گیری، ثبت و کالیبراسیون فشار ، شتاب و نیرو، ساخت مجموعه هاي دقیق

پل پی ساحل (0761) 6669479 , 09177633995 ۱۹
پیمانکار راه و ساختمان، داراي رتبه راه و ترابري و ابنیه

تالاب سازان (021) 88415607 , 88457853 ۲۰
پیمانکار اجرای پروژه های رشته آب، ابنیه، تاسیسات و تجهیزات

تامین اجزاء واگن - تاو (021) 66965139-40 ۲۱
طراحی و ساخت، مونتاژ، تعمیر و بهره‌برداری، خرید و فروش انواع قطعات اصلی و یدکی و متفرعات خودروهای ریلی اعم از لکوموتیو، واگن باري و مسافري و مترو و صادرات و واردات

تجارت گستران خوارزمی (021) 88876531-5 ۲۲
بازرگانی، تجاری- وارات و صادرات کالا

تجهیزات برقی ایران (مهندسی) - متبا (021) 88955205-7 , 88955204 ۲۳
مدیریت و سرمایه‌گذاری در صنایع برق، از جمله ساخت برج‌ها و دکل‌های انتقال نیرو، یراق‌آلات برق، کابل‌های مرکب فیبر نوری، لامپ‌های گازی و نیز اجرای پروژه‌های مختلف انرژی بصورت کلید در دست از جمله تولید، انتقال و بازیافت نیرو

تعاونی معین بذر (021) 88024850 , 88026615 ۲۴
تامین نیازهای مشترك اقتصادي و اجتماعي و فرهنگي و تهيه طرح و اجراي اداره واحدهاي فني، خدمات اداري، كشاورزي، توليدي، اقتصادي، و تهيه و طرح و اجراي ساخت و ساز قطعات و وسايل ماشين آلات سيلوها و انبارهاي فني و آسيابها

تکوین آرمه (مهندسین) (021) 77272753 ۲۵
طراح و مجري پروژههاي عمراني، داراي رتبه در رشته هاي ابنيه، تاسيسات، آب و فاضلاب

تندر تجارت پارس (021) 88308127 , 88323886 ۲۶
صادرات، واردات، خرید و فروش کلیه کالاهای مجاز، مشاوره در زمینه های بازرگانی، مشارکت در طرحهاي صنعتي، كشاورزي و بازرگاني، حق العمل كاري خدمات توزيعي و سفارش توليد كالا و محصول

توپی سیستم (021) 88920021-5 ۲۷
طراحی و ساخت دکوراسیون، فضاهای مدرن اداری، پارتیشن، دکوراسیون فروشگاهی و نمایشگاهی

توسعه ابزار کشاورزی - تاک (021) 88927513-5 ۲۸
تولید ادوات کشاورزي، سيستمها و تجهيزات آبياري تحت فشار

تولی پرس (0282) 2223425-6 ۲۹
تولید کننده مواد شوینده، پاك کننده، آرایشی و بهداشتی

جهاد توسعه منابع آب (021) 88772485 , 88776719 ۳۰
پیمانکار احداث ابنیه سنگین بتونی و فلزی، راه، تونل، سد و نیروگاه، اجرای پروژه‌های آبیاری و زهکشی، تاسیسات و تجهیزات، جهاد توسعه منابع آب

جهاد نصر استان سمنان (0231) 3304960-1 , 3304975-8 ۳۱
انجام پروژه‌هاي راهسازي، آبياري و زهكشي، تاسيسات و تجهيزات، خطوط انتقال نفت و گاز و سدسازي

چکاد نیروی پارس (مهندسی) (0251) 7830399 , 09127514092 ۳۲
نظارت، نگهداري، اجراء طراحي و مشاوره كليه پروژه هاي فشارقوي متوسط و ضعيف، روشنايي معابر و پاركها، الكترونيكي و كنترلي، الكتريكي و صنعتي، كامپيوتر و شبكه كامپيوتر، تاسيسات مكانيكي و ...

حفاری پویاب زاگرس (0791) 4440663 ۳۳
حفاري چاههاي عميق و نيمه عميق

خدمات کیفیت آریا اس.جی.اس (021) 88205192-7 , 88665660-3 ۳۴
بازرسی از تولید محصولات و تعمیرات اساسی مجتمع‌های پتروشیمی، پالایشگاه‌های نفت و گاز و سایر صنایع سبك و سنگین - طراحی و بازرسی از اقلام و سیستمهای بسته بندي و نظارت بر فرایند عملیات گندزدایی اقلام چوبی -بازرسی حین ساخت و نصب تجهیزات

دانشمند (مهندسین مشاور) (0311) 6245661 , 6240071 ۳۵
مشاوره فنی، ارایه خدمات مهندسی، مدیریت پروژه و نظارت بر پروژه‌های ایستگاه‌ها، خطوط فوق توزیع و انتقال و پروژه‌های تولید و توزیع صنعت برق و صنایع وابسته

دژین گستر توس (0511) 6091576 , 6095932 ۳۶
پیمانکار ابنیه، راهسازي و آسفالت

دقیق (ساختمانی و راهسازی) (0311) 6624975 , 6624855 ۳۷
پیمانکار راه و ساختمان، پل‌سازي و ساختمان‌هاي بزرگ دولتي، كارخانجات سيمان و مترو

رایا نقش صبا (021) 77528676 , 77632041 ۳۸
خرید و فروش، تعمیرات و اجاره کلیه تجهیزات نقشه‌برداري، خدمات و آموزش

رستاك آپرون (0311) 6260645 , 6272866 ۳۹
توليد كننده انواع لوله و اتصالات پليمري (پلي‌اتيلن، پلي‌پروپيلن) از سايز ۲۰ ميليمتر تا ۳۰۰ ميليمتر، داراي نشان استاندارد ملي، تاييديه اداره آب و خاك جهاد كشاورزي

روش سازان صنعت (021) 88754983 , 88516858 ۴۰
مشاور و مجري امور تامين اجتماعي و دوره‌هاي آموزشي، س

آگهی مناقصه عمومی

دانشگاه علوم پزشکی و خدمات بهداشتی درمانی استان فارس در نظر دارد تهیه مواد اولیه، طبخ و توزیع غذا، نگهداری تأسیسات و تأمین سرویس ایاب و ذهاب واحدهای تابعه در سطح استان فارس را در سال ۸۸-۱۳۸۷ از طریق مناقصه عمومی به بخش خصوصی واگذار نماید.

لذا از کلیه متقاضیان واجد شرایط دعوت بعمل می‌آید از تاریخ ۸۷/۲/۳ لغایت ۸۷/۲/۱۲ جهت دریافت اسناد مناقصه و تحویل پیشنهادهای خود در ساعت‌های اداری به مدیریت خدمات پشتیبانی دانشگاه واحد امور قراردادها واقع در خیابان زند، جنب هلال احمر، ساختمان مرکزی دانشگاه علوم پزشکی شیراز مراجعه نمایند.

ضمناً هزینه درج آگهی به عهده برنده مناقصه می‌باشد.

در ضمن متقاضیان می‌بایست جهت دریافت شرایط مناقصه مبلغ ۵۰/۰۰۰ ریال به حساب ۵۰۶۰ بانک رفاه کارگران شعبه کریم خان زند به نام درآمد مدیریت خدمات پشتیبانی دانشگاه واریز نمایند.

ضمناً جهت رؤیت آگهی و شرایط آن به سایت www.sums.ac.ir مراجعه و گزینه‌های زیر را انتخاب نمایند.

معاونت‌ها ← معاونت پشتیبانی ← مدیریت‌ها ← مدیریت خدمات پشتیبانی ← مزایده و مناقصه ← مزایده و مناقصه واحدهای تابعه

مدیریت خدمات پشتیبانی دانشگاه علوم پزشکی شیراز

آگهی مناقصه

دومرحله‌ای **شماره ۸۷/۱**

شرکت مدیریت تولید برق اهواز - نیروگاه رامین در نظر دارد خرید و نصب سیستم انتقال سیگنال‌های سوخت از نقاط مختلف نیروگاه به پانل RTU اتاق فرمان واحد شماره ۲ خود را از طریق مناقصه عمومی به پیمانکاران واجد شرایط که سابقه کار مرتبط با موضوع مناقصه را داشته باشند واگذار نماید.

لذا از شرکت‌هایی که توانایی انجام کار مذکور را دارا می‌باشند دعوت به عمل می‌آید از تاریخ ۸۷/۱/۲۹ لغایت ۸۷/۲/۸ جهت دریافت اسناد مناقصه بهمراه فیش واریزی به مبلغ ۱۰۰/۰۰۰ ریال به حساب ۱۳۸۵ نزد بانک ملی ایران شعبه ویس به آدرس اهواز - کیلومتر ۱۹ جاده اهواز به مسجد سلیمان، نیروگاه رامین (امور بازرگانی وقراردادها) و یا به دفتر نمایندگی این شرکت در تهران - خیابان سهروردی شمالی، خیابان ابن یمین، پلاک ۵۹، واحد ۱۲ مراجعه نمایند.

ضمناً تلفن: ۴۴۶۰۹۵۶ (امور بازرگانی وقراردادها) اهواز و ۸۸۵۱۷۹۳۷ تهران آماده پاسخگویی به سئوالات پیمانکاران می‌باشد.

شرایط متقاضی:

توانایی ارایه ضمانت‌نامه به مبلغ ۴۱/۰۰۰/۰۰۰ ریال به عنوان تضمین شرکت در مناقصه وهمچنین پنج درصد کل مبلغ پیشنهادی (درصورت برنده شدن به عنوان تضمین حسن انجام تعهدات)

لازم به ذکر است که کارفرما در رد یا قبول پیشنهادات مختار است و حق الدرج آگهی به عهده برنده مناقصه می‌باشد.

www.Raminpower.ir

روابط عمومی شرکت مدیریت تولید برق اهواز (نیروگاه رامین)

آگهی مناقصه خدمات شهری شهرداری سردشت

نوبت اول

شهرداری سردشت در نظر دارد باستناد بند ۳ مصوبه شماره ۴۵-۱۳۸۷/۱/۲۲ شورای اسلامی شهر سردشت و مادتین ۵ و ۶ آیین‌نامه مالی شهرداری‌ها در خصوص تأمین نیروی انسانی مورد نیاز با شرکت خدماتی واجد شرایط و صلاحیت اداری و به مدت یکسال با شرایط ذیل قرارداد منعقد نماید. لذا از شرکت‌های خدماتی دعوت به عمل می‌آید که جهت خرید و تحویل اوراق مناقصه از تاریخ نشر آگهی حداکثر لغایت پایان تاریخ ۱۳۸۷/۲/۵ به واحد پیمان ورسیدگی شهرداری سردشت مراجعه نمایند.

شرایط مناقصه:

۱- شرکت کنندگان بایستی دارای رتبه‌بندی صلاحیت ومجوز عقد قرارداد کار و امور اجتماعی را داشته وفاقد هر گونه سوء سابقه شغلی وخلع ید باشند.

۲- پاکات پیشنهادی لاک و مهر شده توسط شرکت کنندگان وحداکثر تا آخرین تاریخ مندرج در این آگهی به واحد حراست شهرداری تحویل و رسید دریافت نماید. بدیهی است به درخواستهای بعد از انقضای مهلت یاد شده ترتیب اثر داده نمی‌شود.

۳- شرکت کنندگان درمناقصه بایستی مبلغ ۷۵/۰۰۰/۰۰۰ ریال به شماره حساب ۹۰۰۰۲ سپرده شهرداری سردشت نزد بانک ملی شعبه سردشت به عنوان ودیعه شرکت در مناقصه واریز و یک برگ فیش واریزی را به امور مالی شهرداری تحویل ویک برگ آن را ضمیمه پیشنهاد خود نمایند و به پیشنهادات فاقد فیش سپرده ترتیب اثر داده نمی‌شود.

۴- عملیات موضوع این مناقصه بکارگیری نیروی انسانی مورد نیاز شهرداری جهت انجام امورات خدمات شهری وماشین‌آلات وفضای سبز وامور اداری و عمرانی می‌باشد که توضیح آن در اوراق مناقصه موجود می‌باشد.

۵- جلسه بازگشایی پاکات در مورخه ۱۳۸۷/۲/۷ رأس ساعت ۱۰ صبح در محل شهرداری برگزار می‌گردد.

۶- به پاکات مخدوش و فاقد مدارک لازم ترتیب اثر داده نمی‌شود.

۷- شهرداری در رد و یا قبول هر یک از پیشنهادات واصله مختار است.

۸- سپرده نفرات اول تا سوم و تا انعقاد قرارداد در حساب شهرداری باقی می‌ماند و چنانچه نفر اول از انعقاد قرارداد خودداری نماید سپرده ایشان به نفع شهرداری ضبط می‌گردد وسپرده نفرات دوم و سوم نیز به همان صورت خواهد بود.

۹- ارائه کلیه مدارک واساسنامه شرکت وتغییرات الزامی است.

۱۰- هزینه نشر آگهی به عهده برنده مناقصه می‌باشد.

کردستانی - شهردار سردشت

اهدای خون، اهدای زندگی

آگهی فراخوان

مرحله دوم

۱- اداره کل راه و ترابری استان همدان

۲- اجرای عملیات احداث قطعه اول باند دوم رزن - همدان

۳- برآورد هزینه اجرای پروژه بالغ بر ۲۴/۵۰۰/۰۰۰/۰۰۰ ریال می‌باشد.

۴- آخرین مهلت ارایه اسناد ارزیابی توان اجرای کار ۸۷/۲/۸ به نشانی مهندسین مشاور راهیاب کردستان.

۵- کلیه شرکت‌های دارای رتبه ۳ راهسازی مورد تأیید معاونت عمرانی استانداری جهت کسب اطلاعات بیشتر به سایت iets.mporg.ir مراجعه نمایند.

۱۹۲۵/م الف

روابط عمومی اداره کل راه و ترابری استان همدان

آگهی مناقصه عمومی

شماره ۵۶۲ق ۸۷

شرکت مخابرات استان قم

مناقصه گزار: شرکت مخابرات استان قم

موضوع مناقصه یک مرحله ای: واگذاری کلیه امور و فعالیت‌های امور مشترکین و متقاضیان، نظارت بر ارائه خدمات اینترنتی و نگهداری تجهیزات دیتا در سطح استان قم

مهلت خرید اسناد: از تاریخ انتشار آگهی تا پایان وقت اداری روز سه‌شنبه مورخ ۸۷/۲/۳

مهلت تحویل اسناد: تا پایان وقت اداری روز یکشنبه مورخ ۸۷/۲/۱۵

مبلغ سپرده شرکت در مناقصه: ۹/۵۰۰/۰۰۰ ریال

تاریخ بازگشایی پاکت‌های الف و ب و ج: رأس ساعت ۹ صبح روز سه‌شنبه مورخ ۸۷/۲/۱۷

طریقه تهیه اسناد مناقصه: روش اول: واریز مبلغ ۵۰/۰۰۰ ریال به حساب سیبا شماره ۲۱۷۴۷۹۳۵۰۱۰۰۵ بانک ملی مرکزی قم و ارائه اصل فیش آن در ساعات اداری به دبیرخانه این شرکت واقع در بلوار ۱۵ خرداد، نرسیده به فلکه شهید محلاتی، ط اول، اتاق ۱۱۲

روش دوم: ارسال فیش واریز وجه فوق به همراه برگ درخواست به نمابر شماره ۷۲۳۱۰۰۰ که در این صورت اسناد به آدرس ذکر شده در برگ درخواست پست پیشتاز خواهد شد.

روش سوم: مراجعه به سایت اینترنتی www.qom-telecom.ir

محل تحویل اسناد: دبیرخانه این شرکت به آدرس فوق می‌باشد.

متقاضیان واجد شرایط می توانند جهت کسب اطلاعات بیشتر با شماره تلفن ۷۲۳۰۹۶۰ و ۷۲۳۴۵۵۵ (واحد قراردادها) تماس حاصل و یا به آدرس اینترنتی ذیل مراجعه فرمایند.

بدیهی است این شرکت در رد یا قبول یک یا کلیه پیشنهادات مختار است.

EMAIL: TADAROKAT @QOM-TELECOM.IR
WWW.QOM. TELECOM.IR

شرکت مخابرات استان قم

آگهی مناقصه عمومی

نوبت اول

شرکت آب و فاضلاب شهری استان چهار محال وبختیاری قصد دارد لوله‌های آزبست کلاس D به سایز ۲۰۰ میلیمتر با متعلقات کامل را به متراژ ۱۱۰۰ متر طول از طریق مناقصه عمومی خریداری نماید.

کلیه تولیدکنندگان و فروشندگان معتبر می‌توانند حداکثر ظرف مدت یک هفته پس از درج آگهی نوبت اول و پس از واریز مبلغ ۱۵۰۰۰۰ ریال به حساب جاری ۱۰۹۲ بانک ملی شعبه شریعتی شهرکرد (۳۲۹۲) به واحد امور قراردادهای شرکت واقع در شهرکرد- میدان قدس مراجعه و اسناد مناقصه را دریافت نمایند. تلفن تماس: ۳۳۴۲۴۹۷-۰۳۸۱

ضمناً هزینه آگهی به عهده برنده مناقصه می‌باشد.

شرکت آب و فاضلاب شهری استان چهارمحال و بختیاری

فراخوان نخست

نوبت اول

شرکت شهرکهای صنعتی خراسان شمالی در نظر دارد اجرای پروژه عملیات جدول گذاری روسازی و آسفالت فاز دوم معابر شهرک صنعتی شیروان را از طریق مناقصه به شرکت‌های دارای رتبه‌بندی از سازمان مدیریت و برنامه‌ریزی (رشته حمل و نقل پایه ۱ تا ۵) واگذار نماید.

۱- مشخصات کار: اجرای ۳۴/۷۲۲ مترمکعب عملیات خاکی و ۱۲ کیلومتر جدول گذاری و ۶۴/۵۹۸ مترمربع آسفالت بیندر (به ضخامت ۶ سانتیمتر)

۲- مبلغ برآورد پروژه: ۶/۳۴۵/۷۲۲/۷۱۵ ریال (طرح عمرانی)

۳- مدت انجام کار: ۱۲ ماه

۴- محل اجرای پروژه: کیلومتر ۶ جاده شیروان به سمت فاروج شهرک صنعتی شیروان

۵- از کلیه پیمانکاران واجد شرایط دعوت می شود حداکثر تا تاریخ ۸۷/۲/۷ جهت دریافت اسناد ارزیابی به دبیرخانه شرکت به نشانی بجنورد- خ شریعتی جنوبی، نبش کوچه شهید محمدزاده، پلاک ۲ یا به سایت زیر مراجعه نمایند.

۶- آخرین مهلت تکمیل و تحویل اسناد ارزیابی ۸۷/۲/۲۱ می‌باشد.

۷- جهت کسب اطلاعات بیشتر به سایت www.northkhiec.ir مراجعه نمایید.

شایان ذکر است شرکت در رد و یا قبول هر یک از پیشنهادها مختار می‌باشد و هزینه درج آگهی نیز به عهده برنده مناقصه خواهد بود.

شرکت شهرکهای صنعتی خراسان شمالی

مناقصه مزایده

نشریه خبری، علمی، اقتصادی

صاحب امتیاز و مدیر مسؤول: جلیل قنادزاده

«زیر نظر شورای سردبیری»

با سپاس از مدیر انتشارات مربع آبی حمید آغالر

مدیر اجرایی: علی قره‌داغلی

مدیر بازرگانی: مریم عسگری

مدیر فنی: آرش روشنگر

هر یکشنبه و سه شنبه

اولین و جامع‌ترین نشریه اختصاصی مناقصات و مزایدات کشور

www.monaqeseh.ir

نشانی: تهران، میدان سپاه، ضلع جنوب غربی، ساختمان شماره ۲۵۶، طبقه سوم، واحد ۵

گستره توزیع: سراسری

تلفکس: ۷۷۶۴۳۴۹۱ تلفن: ۲-۷۷۶۵۴۲۸۰ و ۷۷۶۵۴۰۹۹-۰۹۱۲۶۷۵۷۵۱۳

رایانگار: emonaqeseh@gmail.com &monaqeseh@yahoo.com

لیتوگرافی: دیرین/چاپ: طوطی

سال سوم | شماره ۱۶۷ | سه شنبه ۲۷ فروردین ۸۷ | 15Apr.2008

تقدیر معاون اول رییس جمهور از استاندار سمنان

همزمان با روز جهانی بهداشت و در مراسمی که با حضور دکتر پرویز داودی معاون اول رییس جمهور، وزیر بهداشت و تنی چند از اعضای هیأت دولت و مدیران و کارشناسان دانشگاه‌ها و دانشکده‌های علوم پزشکی سراسر کشور در سالن همایشه‌ای رازی تهران برگزار شد. معاون اول رییس جمهور با اهدای لوح تقدیر به علی عبداللهی، استاندار سمنان از تلاش‌های وی در حوزه‌ی سلامت استان به ویژه شهرستان شاهرود تقدیر و تشکر کرد.در این لوح آمده است:«آینده روشن این سرزمین و آرامش خاطر نسل فردا در گرو برنامه‌ریزی و تلاشی نستوهانه برای گسترش سلامت است. بذری که امروز در عرصه سلامت می کاریم، فردا درختی خواهد شد هر چه انبوه‌تر و پر سایه‌تر که فرزندان ایران را پناه خواهد داد. سایه‌ای عادلانه برای همه ایرانیان. شما یکی از رزمندگان این جبهه مقدس هستید، جبهه‌ای که در پی گسترش عادلانه همه‌ی امکانات بهداشتی، درمانی و ارتقای سلامت برای آحاد این ملت بزرگ است.در روز جهانی بهداشت دست شما را می‌فشاریم و از درگاه حق، دوام این توفیق را برایتان آرزومندیم.»این لوح در راستای توجه به امر بهداشت و درمان مناطق محروم شهرستان شاهرود به ویژه منطقه میامی به پیشنهاد دانشگاه علوم پزشکی و خدمات بهداشتی درمانی شاهرود به عنوان حامی سلامت به استاندار سمنان اهدا شد.

تلخند — خاله موشه — khalehparis@yahoo.com

آزمایشگاه و موش‌ها

یادمه که یه بار برات گفته بودم که این موش‌های آزمایشگاهی چه موجودات شریف و دوست‌داشتنی هستن. آخه ما آدم‌ها هزار تا بلا سر اون بی‌چاره‌ها می‌یاریم تا بالاخره به یه نتیجه‌ای درباره‌ی یه موضوعی برسیم. حالا بازم اگر به نتیچه برسیم جای غم و غصه نداره ولی اگر نرسیم که دیگه هیچ!

بیچاره آفریده‌ی خدا رو بدبخت و ذلیلش کردیم، آخرم هیچی به هیچی! و باز هم گفتم که از این موش‌ها زیادن، یعنی گاهی وقت‌ها خود ما آدم‌ها نقش این موش‌هارو بازی می کنیم ولی برای طرح‌ها و نقشه‌های بزرگ‌تر، یکی از اون جامعه‌ی موش‌های معروف که هدف یه عالمه آزمایش و تجربه قرار گرفتن، دانش‌آموزایی هستن که هر روز با کلی برنامه و امید و آرزو راه می‌یفتن و می‌رن مدرسه هاشون.

و اما یه گروه دیگه از اون موش‌های آزمایشگاهی که چند سالی هست بدجوری آماج انواع و اقسام آزمایش‌ها قرار گرفتن و بیچاره‌ها خودشونم موندن که کدوم آزمایش شروع شده؟ و کدوم تموم؟ و الآن چی کاره‌ان؟ پدر و مادرهای همون بچه‌هایی که اول مهر می‌رن مدرسه و خودشونم خبر ندارن که تحت چه طرح‌ها و نقشه‌هایی قرار می‌گیرن، می‌پرسی چرا؟

آخه از اون جایی که ما مدرسه‌هامون آخرِ تجهیزاته و چه می‌دونم بودجه مالی مدرسه‌ها تأمین و همه چیز جوره بی‌چاره مدیرها موندن این پول‌ها رو با کدوم دستشون بشمارن و چون آموزش و پرورش هم نتونست کار خاصی برای این مسأله بکنه، مدیران مدارس در یک حرکت انقلابی تصمیم گرفتن که از اولیای دانش‌آموزان پول برای کمک به مدرسه بگیرن؛ اوایل این طرح رو به صورت اختیاری اجرا کردن ولی چون تعداد کمی از اولیا اون هم در مناطق خاص قادر به کمک بودن باز هم مشکلات مالی مدرسه‌ها به قوت خودش باقی‌موند پس بازهم مدیران در یک حرکت نابود کننده تصمیم گرفتن که مبلغی پول رو به عنوان پول ثبت‌نام از دانش‌آموزان به طور اجباری بگیرن؛ در اواسط همین آزمایش جانکاه و سخت، آموزش و پرورش اعلام کرد که هیچ پولی بابت ثبت نام از اولیا نباید گرفته شود؛ خلاصه آقا جون، آموزش و پرورش برای خودش آزمایش می کنه مدیران مدرسه‌ها هم واسه خودشون، آخرم هیچ کس به داد اون موش‌های بیچاره نمی‌رسه؛ دیگه کار به جایی رسیده که بعضی از مدرسه‌ها اول سال جدید رو با اول سال تحصیلی اشتباه گرفتن و از اولیا پول می‌خوان، بعد هربار که تلویزیون‌رو روشن می کنی اخبار می‌گه آموزش و پرورش اعلام کرد که گرفتن هرگونه پول جهت ثبت‌نام دانش‌آموزان غیر قانونیه؟! خوب راستم می‌گن، بابت ثبت‌نام غیر قانونیه ولی بابت چیزهای دیگه که نه! خوب مدیرها هم بابت ثبت‌نام پول نمی‌گیرن بابت هزار تا چیزه دیگه می‌گیرن که جای شکایت هم نداشته باشی.

به این ترتیب نه تنها خود دانش‌آموزان موش فرض شدن، والدین هم ایضاً! و همش روشون امتحان می کنن که چه وقتی به چه منظوری تا چقدر یا چندبار در سال می‌شه ازشون پول گرفت و اون‌ها هم پرداخت کنن!

پس ای پدر و مادرها مجبورم این رو بگم که به جامعه‌ی موشی ما دانش‌آموزها خوش اومدین. زیادم ناراحت نباشید به این فکر کنید که ما چه کمکی به نسل‌های آینده می کنیم!

نگاه — رسول آذرگون

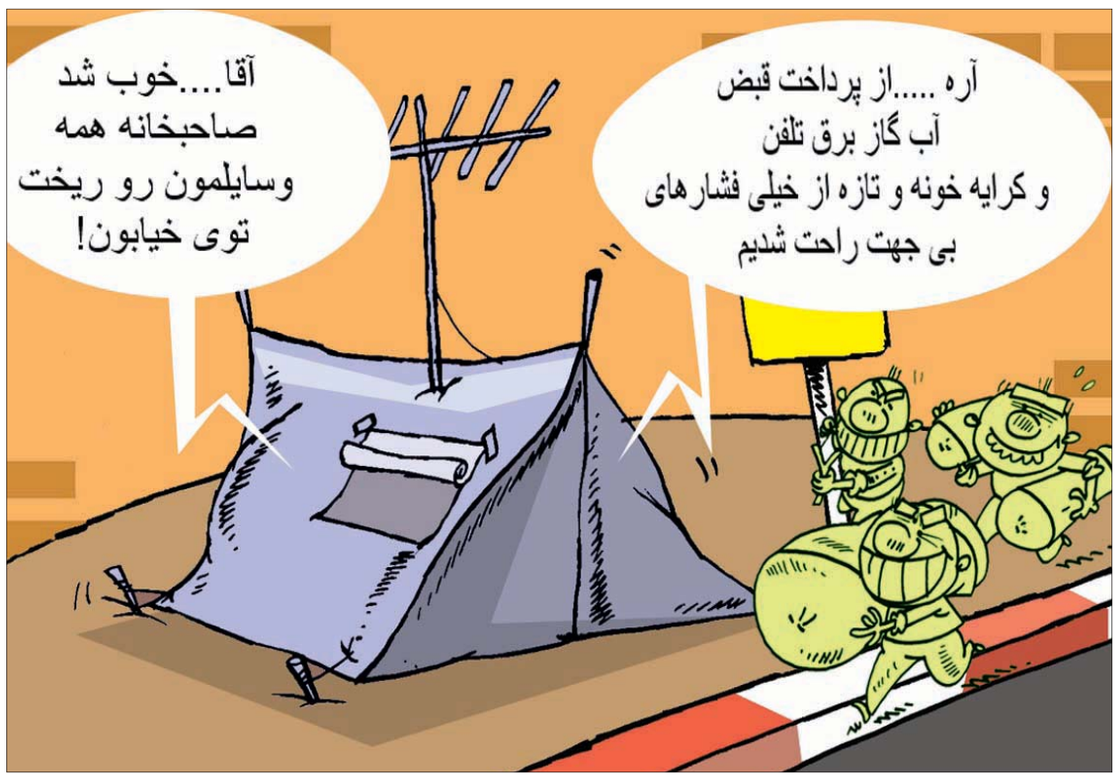

گاف‌نامه — مهدی طوسی

اگر کم آوردید، اینها را بپرسید!

اگر ذره‌ای با کار خبری و رسانه‌ای آشنا باشید، معضلی که می‌خواهیم از آن نام ببریم را تأیید می کنید. یکی از مشکلاتی که ممکن است برای هر خبرنگار خبره و غیر خبره‌ای پیش بیایید، ضمن مصاحبه کردن است. معمولاً اغلب کسانی که دارند با کسی مصاحبه می کنند، با مشکل کمبود سؤال مواجه می‌شوند.

شاید به ظاهر این مورد خیلی ساده باشد. اما اصلاً این طوری نیست و زمانی متوجه سختی کار مصاحبه می‌شوید که با یک نفر در حال گفتگو باشید.

واقعا پیدا کردن سؤال در ضمن مصاحبه معضل بزرگی است که نیاز به حمایت و همیّت همه جانبه دارد و اگر همه دست به دست هم ندهیم و اجازه بدهیم که طرف با کمبود سؤال برود مصاحبه، یقین بدانید که با مشکل مواجه می‌شود. این جوری بگوییم تا خیال همه ساده اندیشان راحت بشود، بی تفاوتی در مقابل سؤال برای مصاحبه، مثل بی تفاوتی در مقابل نفت است! هر دوی اینها که تمام بشود، طرف و یا طرف‌های مقابل خیلی ضایع می‌شوند!

برای این که ما مثل بعضی‌ها خودمان را بی تفاوت نشان ندهیم و از طرفی به دوستان حوزه خبری نیز کمک شایانی کرده باشیم، تصمیم داریم به آنها نیز مثل خیلی‌های دیگری که به واسطه پیشنهادات ما به جایی رسیدند، پیشنهاداتی بدهیم تا آنها نیز به جایی برسند! تا بلکه در مواقع مصاحبه با کمبود سؤال مواجه نشوند. شما نمی‌دانید که! کمبود سؤال برای یک خبرنگار به مثابه کمبود بودجه برای یک وزارتخانه است. بهتر است به جای حاشیه رفتن به قولی پیشنهادمان را بدهیم.

– دوستانی که برای مصاحبه رفته‌اند و یکباره متوجه شدند سؤالاتی که از قبل تهیه کردند را توی منزل جا گذاشتند، بهتر است همان لحظه خودشان را به مریضی بزنند. ما به عنوان مثال سکته را پیشنهاد می کنیم! اگر شما مصلحتی سکته بکنید تا مصاحبه به هم بخورد بهتر از این است که با کمبود سؤال مواجه بشوید و آن وقت سکته واقعی بکنید و مصاحبه به هم بخورد!

– اگر خدای نا کرده با علی دایی مصاحبه می کردید و متوجه شدید که سؤال تمام کردید، اصلاً نگران نباشید. به اعصابتان مسلط باشید و نفسی عمیق بکشید و بگویید: آقای دایی چرا از تیم ملی خداحافظی کردی؟ تو هنوز به درد بازی در این تیم می‌خوری! ممکن است که حرف بی ربطی زده باشید اما علی دایی از شما خوشش آمده و بعداً هر سؤالی را که طرح بکنید و خودتان به آن جواب بدهید از دست شما شاکی نمی‌شود!

– اگر ضمن مصاحبه با یک نفر سؤال کم آوردید از او بپرسید: چرا ازدواج نمی کنی؟! اگر گفت: کردم! به او بگویید: خب دوباره ازدواج کن! دختر عموی من آنقدر از تو خوشش می‌آید که حد ندارد! با این حرف، مصاحبه‌تان را هر جا که چاپ نکنند؛ در نشریات زرد چاپ می کنند!

– یکی از سؤالاتی که می‌تواند به کمک شما بیاید این است که نظر طرف را در مورد نشریه‌تان بپرسید. یقین بدانید که هیچ کس با صراحت نظر واقعی‌اش را نمی گوید و همین امر باعث می‌شود که طرف کلی از نشریه شما تعریف بکند.

– صد البته راه‌های دیگری هم وجود دارد؛ اما اصلاً نمی گوییم. بهتر است یک مقدار هم خود خبرنگاران به این چیزها بیندیشند. قبول کنید چیزی که سخت است، جواب دادن است، فکر کردن و سؤال طرح کردن که کار سختی نیست!

سخن اول — مدیر مسؤول

تعطیلی در کمین قطعه سازان!

افزایش قیمت اخیر خودرو در بازار به ادعای دبیر انجمن خودروسازان به دلیل کاهش واردات قطعات این خودروها بوده و به زودی متعادل می‌شود. به گفته‌ی مسؤولان و فعالان این بازار به دلیل محدودیت‌های تجاری، واردات برخی از قطعات با مشکل روبه‌رو شده که این امر افزایش قیمت این خودروها را به دنبال داشته است. با اشاره به افزایش قابل توجه قیمت برخی از خودروها نظیر پژو ۲۰۶ و زانتیا در بازار، معتقدند به دنبال کاهش واردات قطعات برخی از خودروها به کشور، عرضه این خودروها به بازار نیز کاهش یافته است هر چند که به عقیده و فعالان بازار خودرو افزایش قیمت‌ها موقتی است و با ورود قطعات جدید خودرو قیمت این محصولات به قیمت سابق باز می گردد.به گفته مسؤولان این بخش و از جمله دبیر انجمن قطعه‌سازان، قیمت مواد اولیه قطعه و مجموعه‌های خودرو بعد از اسفند ماه گذشته افزایش ۶۰ درصدی یافته و قطعه‌سازان را به مرز تعطیلی واحدهایشان رسانده است.این افزایش در قیمت مواد اولیه داخلی و وارداتی بوده است؛ به طوری که پس از اسفندماه و در مقایسه با سال ۱۳۸۵ متوسط قیمت‌ها ۵۷/۵ درصد، قیمت فولاد ۵۶ درصد، قیمت رنگ پودری ۲۰ درصد، قیمت مواد شات ۲۰ درصد، نایلون ۵۵ درصد، مواد فسفاته ۶۱ درصد و کارتن ۴۲ درصد افزایش داشته‌اند.در حالی این افزایش روی می‌دهد که اکثر قطعه‌سازان قراردادهای خود را در سال ۱۳۸۵ امضا کرده‌اند و اگر این وضعیت بدین شکل ادامه یابد شرکت‌ها ورشکسته می‌شوند.

براساس شنیده‌ها حتی در مورد اعتباراتی که گشایش نیز شده‌اند، شرکت‌های تأمین کننده بین‌المللی از حمل کالا تا پرداخت ما به التفاوت قیمت‌های افزایش یافته خودداری می کنند.

به گفته فعالان این بخش، هزینه قطعه‌سازان مختلف بین ۳۰ تا ۶۰ درصد افزایش داشته و این در حالی است که این مسأله در سال‌های اخیر بی‌سابقه بوده است.

دبیر انجمن خودروسازان معتقد است در حال حاضر قطعه‌سازان در خصوص ارزش قراردادهای امضا شده با خودروسازان در حال مذاکره هستند و اگر وضعیت به همین شکل ادامه یابد آنها قادر به تأمین قطعه نیز نخواهند بود و تا اردیبهشت ماه باید واحدهای خود را تعطیل کنند. به عبارت دیگر می‌توان گفت که تعطیلی در کمین قطعه‌سازان نشسته است.

ساماندهی گلزار شهدا در همه شهرها و روستاهای استان

معاون عمرانی استانداری خوزستان در جلسه ساماندهی گلزار شهدای استان از ساماندهی گلزار در همه شهر و روستاهای استان با معماری زیبای اسلامی و در خور شأن و منزلت شهدا خبر داد و بر مشارکت صاحبان صنایع و شرکت‌های تولیدی برای کمک به ساماندهی گلزار شهدای استان تأکید کرد.

دکتر عباس طباطبایی با بیان این که طرح ساماندهی گلزار شهدا شامل رواق سازی، کف سازی، سقف سازی و ایجاد امکانات رفاهی در مزار شهداست، گفت: ساماندهی گلزار شهدا به گونه‌ای خواهد بود که کاروان‌های راهیان نور ضمن زیارت مزار شهدا خواهند توانست از فضاهای ایجاد شده بر مزار شهدا برای استراحت بهره مند شوند.

ذراتی، مدیر کل بنیاد شهید و امور ایثارگران خوزستان نیز اعتبار مورد نیاز جهت ساماندهی گلزار شهدای استان را ۱۷۰ میلیارد ریال ذکر کرد و گفت: با تأمین این اعتبار امکان ساماندهی گلزار شهدای استان در مدت سه سال امکان‌پذیر خواهد بود.

وی افزود: اعتبار تخصیص یافته برای ساماندهی گلزار شهدای استان برای امسال ۱۷ میلیارد ریال است که برای سرعت یافتن اجرای این طرح نیاز به مشارکت بیشتر شرکت‌ها و سازمان‌ها و تخصیص اعتبارات بیشتری است.

مدیر کل بنیاد شهید و امور ایثارگران خوزستان با بیان این که هم اکنون ۶۴۰ گلزار شهدا اعم از کوچک و بزرگ در استان وجود دارد، افزود: در ۵۴۰ گلزار یک تا ۱۰ شهید آرمیده و مابقی گلزارها بالای ۱۰ شهید را در خود جای داده است.

گفتنی است استان خوزستان ۱۶ هزار و ۶۰۰ شهید و ۳۴ هزار جانباز تقدیم اسلام و جمهوری اسلامی کرده است.

آگهی مناقصه

اداره کل راه و ترابری استان زنجان

موضوع مناقصه: خرید گاردریل با متعلقات شامل

(گاردریل-پایه ۱/۵ متری-ضربه گیر-سر سپری-پیچ و مهره‌های مربوطه)

مبلغ برآورد اولیه: ۳/۵۱۵/۰۰۰/۰۰۰ ریال براساس تعرفه‌های سازمان مدیریت و برنامه‌ریزی کشور

مهلت دریافت اسناد: از تاریخ ۸۷/۱/۲۸ تا تاریخ ۸۷/۲/۴

مهلت تحویل اسناد: پایان وقت اداری روز شنبه مورخ ۸۷/۲/۱۴

رتبه مورد نظر: شرکت‌های واجد شرایط تایید شده توسط وزارت راه و ترابری جهت تولید و عرضه گاردریل

میزان سپرده شرکت در مناقصه: ۸۸/۰۰۰/۰۰۰ ریال

ساعت، روز و محل قرائت پیشنهادها: ساعت ۸/۳۰ صبح روز یکشنبه مورخ ۸۷/۲/۱۵ – اداره کل راه و ترابری استان زنجان

از علاقمندان دعوت می‌شود با واریز مبلغ ۱۰۰/۰۰۰ ریال به حساب سیبا به شماره ۲۱۷۶۳۲۲۵۰۸۰۰۳ بانک ملی به اداره پیمان و رسیدگی این اداره کل واقع در زنجان – بلوار هنر جو، میدان راه، اداره کل راه و ترابری استان زنجان مراجعه فرمایند.

جهت کسب اطلاعات بیشتر رجوع شود به سایت: www.iranets.ir

اداره کل راه و ترابری استان زنجان

آگهی مناقصه

اداره کل راه و ترابری استان زنجان

موضوع مناقصه: عملیات احداث راه روستایی خلج از توابع شهرستان خرمدره شامل اجرای یک لایه شن ریزی به طول ۵ کیلومتر، جاگذاری لوله بتنی مسلح به قطرهای ۱۰۰ و ۱۴۰ سانتیمتر ونصب لوله فلزی به قطر ۵۰ سانتیمتر به طول ۱۰ متر و اجرای یک دستگاه آبنما

(تهیه و حمل و نقل لوله به عهده پیمانکار می‌باشد.)

مبلغ برآورد اولیه: ۷۰۴/۶۷۶/۴۵۷ ریال براساس فهرست بهای رشته راه و باند فرودگاه و زیرسازی راه آهن سال ۱۳۸۶ (بدون تعدیل)

مهلت دریافت اسناد: از تاریخ ۸۷/۱/۲۹ تا تاریخ ۸۷/۲/۴

مهلت تحویل اسناد: پایان وقت اداری روز شنبه مورخ ۸۷/۲/۱۴

رتبه مورد نظر: پایه ۵ وبه بالا برای شرکت‌ها و پایه یک برای پیمانکاران محلی

میزان سپرده شرکت در مناقصه: ۸/۵۰۰/۰۰۰ ریال

ساعت، روز و محل قرائت پیشنهادها: ساعت ۸/۳۰ صبح روز یکشنبه مورخ ۸۷/۲/۱۵ اداره کل راه و ترابری استان زنجان

از علاقمندان دعوت می شود با واریز مبلغ ۱۰۰/۰۰۰ ریال به حساب سیبا به شماره ۲۱۷۶۳۲۲۵۰۸۰۰۳ بانک ملی به اداره پیمان و رسیدگی این اداره کل واقع در زنجان – بلوار هنرجو، میدان راه، اداره کل راه وترابری استان زنجان مراجعه فرمایند.

جهت کسب اطلاعات بیشتر رجوع شود به سایت: www.iranets.ir

اداره کل راه و ترابری استان زنجان