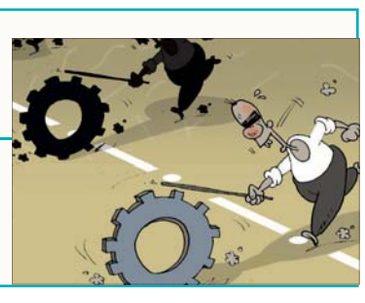

کاهش تعرفه‌ی واردات کالاهای صنعتی نگران کننده است

یک مقام مسؤول وزارت صنایع، تصویب کاهش تعرفه واردات برخی کالاهای صنعتی در کمیته کارشناسی کمیسیون ماده یک را نگران کننده عنوان کرد. یک مقام مسؤول وزارت صنایع و معادن در گفتگو با فارس گفت: وزارت صنایع در کمیته...

نگاه

۱۲

سینمای ما دچار کهولت سرمایه شده است

گفتگو با علیرضا قاسم‌خان «تهیه کننده» (بخش اول)

علیرضا قاسم‌خان تهیه کننده برنامه نوروز نو، فارغ‌التحصیل رشته کارگردانی سینما از دانشگاه هنر تهران و فوق لیسانس پژوهش هنر نیز است. او مدت ۱۰ سال است که مدیریت سینما تک موزه هنرهای معاصر تهران را بر عهده دارد. در مقام کارگردان و تهیه کننده...

سینما و سرمایه

۹

۱۲ صفحه شامل بیش از ۶۰۰ مناقصه و مزایده جاری

۳۰۰ تومان | سال سوم | شماره ۱۶۹ | یکشنبه اول اردیبهشت ۸۷ | 20 Apr. 2008

نشریه خبری، علمی، اقتصادی

مناقصه مزایده

هر یکشنبه و سه شنبه اولین و جامع‌ترین نشریه اختصاصی مناقصات و مزایدات کشور

«۵ شماره ارسال رایگان مناقصات از طریق E-mail»،

شرکت های مناقصه‌گر کافی است فرم مشخصات مشترکین را تکمیل نموده و پس از تعیین گروه مورد نظر کاری در شرح فعالیت، آنرا فکس نمایند.

قرارگاه خاتم الانبیا، برنده مناقصه‌ی توسعه اسکله چابهار

صفحه ۸

پیش‌بینی افزایش نرخ تورم به ۲۱ درصد

تزریق دلارهای نفتی در اقتصاد

سخن اول — مدیر مسؤول

تداوم طرح تا اطلاع ثانوی

در حالی به پایان طرح آزمایشی عرضه یک ماهه بنزین آزاد رسیده‌ایم که سرنوشت ادامه یا توقف عرضه بنزین به نرخ آزاد پس از این دوره، در هاله‌ای از ابهام قرار دارد.

عرضه بنزین به نرخ آزاد که سرانجام پس از کش و قوس‌های فراوان و گمانه زنی‌های گوناگون از اول فروردین و در قالب طرحی یک ماهه به قیمت ۴۰۰ تومان در هر لیتر آغاز شده بود، براساس اعلام اولیه تا پایان فروردین ادامه داشت و اینک وزیر نفت از تداوم این طرح تا اصلاع ثانوی خبر می‌دهد.

مدیر عامل شرکت ملی پالایش و پخش می‌گوید: اگر چه بررسی تداوم طرح فروش بنزین آزاد و تصمیم گیری نهایی در خصوص آن به نظر ستاد تبصره ۱۳ و دولت بستگی دارد، ولی توصیه ما براستمرار طرح است.

محمدرضا نعمت زاده معتقد است که اجرای این طرح موجب می‌شود هموطنانی که به دلایل مختلف نیاز به بنزین بیشتر از مقدار سهمیه‌بندی دارند با مشکل مواجه نشوند، ولی با توجه به کامل نشدن دوره یک ماهه آزمایشی اجرای طرح، هنوز برنامه مشخصی در این زمینه قطعی نشده و پس از انجام بررسی‌ها نتیجه به اطلاع عموم خواهد رسید.

ادامه در صفحه آخر

مناقصه برای تحویل تجهیزات در ماه آوریل اعلام می‌شود

ازبکستان و چین برای سرمایه‌گذاری مشترک در زمینه احداث یک خط لوله گازی به توافق رسیدند. به گزارش شانا به نقل از خبرگزاری ریانووستی، سخنگوی شرکت ملی نفت و گاز ازبکستان (ازبک نفت گاز)، اعلام کرد: ازبکستان و چین برای سرمایه‌گذاری مشترک در زمینه احداث یک خط لوله گازی به توافق رسیده‌اند. در این پروژه قرار است گاز ازبکستان به چین منتقل شود. وی گفت: شرکت «آسیا ترانس گاز» توسط دو شرکت «ازبک نفت گاز» و شرکت ملی نفت چین ایجاد شده و مسؤولیت طراحی، ساخت و عملیاتی کردن این خط لوله را بر عهده خواهد داشت. مسیر این خط لوله برای انتقال گاز از ازبکستان به چین که با کمبود انرژی مواجه است تا ۲۰ آوریل سال ۲۰۰۸ به تصویب می‌رسد. سخنگوی شرکت ملی نفت و گاز ازبکستان افزود: هزینه این سرمایه‌گذاری تا اول ماه ژوئن ۲۰۰۸ مشخص می‌شود.

سایت دایرکتوری مراکز خرید ایران

WWW.Shop-ir.com

شرکت ملی پخش فرآورده‌های نفتی منطقه همدان

نوبت دوم

آگهی مناقصه عمومی دومرحله‌ای

موضوع مناقصه: واگذاری حجمی عملیات انبارهای نفت منطقه همدان (همدان، ملایر، نهاوند و تویسرکان)

رجوع به صفحه ۱۱

روابط عمومی شرکت ملی پخش فرآورده‌های نفتی منطقه همدان

مناقصه مزایده — نشریه خبری، علمی، اقتصادی

مجموعه مباحث مطرح شده در

همایش نقش مناقصه

در مبارزه با مفاسد اقتصادی

۲۵و۲۶دی ماه ۱۳۸۶

DVD

مجموعه پرسش ها و پاسخ های قوانین و مقررات مناقصه مطرح شده در همایش نقش مناقصه در جلوگیری از مفاسد اقتصادی

قیمت ۱۰۰۰۰۰ ریال به اضافه هزینه ارسال

تلفن: ۲- ۷۷۶۵۴۲۸۰

نام استاد و سمت و شرح فعالیت علمی

جناب آقای دکتر اسلامی بیدگلی، عضو هیات علمی دانشگاه تهران)استاد اقتصاد مالی

جناب آقای عباس محسنی، عضو جامعه حسابدارن رسمی اجرای بیش از ۴۰دوره آموزشی قانون و آیین نامه های مناقصه، مستشار و معاون حسابرسی سابق دیوان محاسبات کشور

جناب آقای سیدعلی حاتمی، مدیر کل نظارت مالی و امور ذیحسابیهای وزارت امور اقتصاد و دارایی کارشناس ارشد مالیه عمومی،

جناب آقای نادر همایونی، کارشناس حقوقی دفتر امور مشاوران و پیمانکاران سازمان مدیریت عضو کار گروه اصلاح قانون و آیین نامه های مناقصه،

جناب آقای شهرام حلاج، پژوهشگر مرکز پژوهشهای مجلس شورای اسلامی عضو کار گروه تدوین و اصلاح قانون و آیین نامه های مناقصه،

جناب آقای دکتر نظافتی، عضو هیات علمی دانشگاه علوم قضایی و رییس کمیته مطالعات راهبری حقوق شهری شهرداری تهران(دکترای حقوق)

جناب آقای نیک پور، نماینده وزیر اقتصاد در کار گروه اصلاح آیین نامه های قانون برگزرای مناقصات مدرس قانون و آیین نامه ها به ذی حساب ها،

جناب آقای محمد حسینی، مدیر کل امور حسابرسی شرکتهای دولتی دیوان محاسبات کشور

جناب آقای مهدی مرجانی، مدیر کل دفتر امور شرکتهای دولتی وزارت امور اقتصادی و دارایی

نوبت اول

وزارت نیرو

شرکت مدیریت منابع آب ایران

شرکت سهامی آب منطقه‌ای ایلام

آگهی فراخوان نخست دعوت به ارزیابی کیفی پیمانکاران

شرکت سهامی آب منطقه‌ای ایلام به نمایندگی از طرف تعاونی آب بران دشت عباس از کلیه پیمانکاران دارای صلاحیت از امور مشاوران و پیمانکاران- معاونت برنامه‌ریزی و نظارت راهبردی جهت دریافت اسناد ارزیابی کیفی پروژه‌هایی با مشخصات زیر دعوت به عمل می‌آورد.

عنوان پروژه	مبلغ برآورد	مدت اجرا	محل اجراء	رشته و پایه پیمانکار
احداث شبکه فرعی آبیاری و زهکشی ناحیه عمرانی اولویت (۳) دشت عباس	۴۹/۱۹۲/۵۵۵/۹۵۷	۳۰ ماه	دهلران- دشت عباس	رشته آب پایه ۱و۲و۳
احداث شبکه فرعی آبیاری و زهکشی ناحیه عمرانی اولویت ۵ دشت عباس	۳۷/۴۰۱/۳۳۴/۸۴۸	۳۰ ماه	دهلران- دشت عباس	رشته آب پایه ۱و۲و۳و۴

کارفرما: تعاونی آب بران دشت عباس

دستگاه نظارت: مهندسین مشاور مهاب قدس

دستگاه نظارت عالیه: شرکت سهامی آب منطقه‌ای ایلام

کارفرما در رد یا قبول پیشنهادها مختار می‌باشد.

هزینه درج آگهی و همچنین هزینه چاپ و تکثیر اسناد پیمان به عهده برنده مناقصه می‌باشد.

داوطلبین به منظور دریافت اسناد ارزیابی مبلغ سیصد هزار ریال به حساب جاری شماره ۹۳۰۹۶ بانک ملی شعبه مرکزی ایلام به نام شرکت آب منطقه‌ای ایلام واریز و فیش مربوطه را ارائه نمایند.

مدت فروش اسناد ده روز پس از انتشار آگهی می‌باشد.

محل فروش و تحویل اسناد:

۱ - تهران - خ شهید وحید دستگردی، کوی تخارستان، شماره ۱۷، مهندسین مشاور مهاب قدس، تلفن: ۸-۲۲۲۲۱۰۷۱-۰۲۱

۲ - ایلام - انتهای خ شهیده ربابه کمالی، شرکت آب منطقه‌ای ایلام، تلفن: ۳۳۳۵۰۹۰-۰۸۴۱

شرکت سهامی آب منطقه‌ای ایلام

اخذ پروانه ساختمانی پروژه ۸۳ واحدی در حال مناقصه است

سرپرست بنیاد مسکن انقلاب اسلامی شهرستان گناوه گفت: پارسال سه میلیارد و ۷۲۵ میلیون ریال برای طرح هادی روستاهای شهرستان‌های گناوه ودیلم صرف شد.

سیدرضا موسوی درگفتگو با خبرگزاری جمهوری اسلامی افزود: با این میزان اعتبار، طرح هادی روستاهای چاهبردی، محمدصالحی، پوزگاه و بنه‌اسماعیل به اجرا درآمد.

وی اظهارداشت: همچنین طرح هادی روستاهای چهارروستایی، جزیره‌شمالی، مال قاید، سیاهمکان و حصار شهرستان‌های گناوه و دیلم نیز تکمیل شد.

سرپرست بنیادمسکن انقلاب اسلامی گناوه ادامه داد: تهیه ومطالعه طرح هادی در روستاهای بهمنیاری، گاوسفید، چهارمحال، قلعه حیدر، محمدی وجزیره جنوبی از شهرستان گناوه و روستاهای بیدو، کنارکوه، والفجر، لیلتین و گزلوری در شهرستان دیلم نیز به پایان رسیده که اجرای این طرح نیاز به اعتبار دارد.

وی گفت: مطالعه محدوده روستاهای زیر ۵۰ خانوار در روستاهای گشویی و خواجه گیر شهرستان‌های گناوه ودیلم نیز انجام شده است. موسوی به عملکرد بخش مسکن بنیاد مسکن انقلاب اسلامی این شهرستان اشاره کرد وگفت: پروژه ۳۲ واحدی گناوه و ۱۶ واحدی دیلم با ۷۰ درصد پیشرفت درحال اجرا می‌باشد و زیرسازی پروژه ۸۳واحدی و اخذ پروانه ساختمانی مربوط به شهرستان دیلم نیز درحال مناقصه است.

وی سهمیه شهرستان‌های گناوه و دیلم در بخش مقاوم‌سازی مسکن روستایی و شهرهای زیر ۱۲ هزار نفر را یک هزار واحد اعلام کرد و گفت: از این مجموع ۵۶۲ نفر در سال گذشته به بانک‌ها معرفی شدند که برای ۲۶۶ مورد آن انعقاد قرارداد شد.

سرپرست بنیاد مسکن انقلاب اسلامی گناوه با بیان این که درسال گذشته سه‌هزار و ۹۵۰ مترمربع زمین در روستاهای جزیره شمالی، عامری، مال خلیفه و پوزگاه برای ساخت مسکن واگذاری شد، گفت: در این مدت، ۹۵۰ جلد سند مالکیت روستایی در شهرستان‌های گناوه و دیلم صادر شد و دو هکتار زمین هم در روستای جزیره جنوبی تملک شد.

وی ۶۰۰ مورد کارشناسی و استعلام طرح‌های هادی، تشکیل انجمن خیرین مسکن ساز و بررسی بیش از ۲۵۰ نامه مردم به رییس‌جمهوری را از دیگر فعالیت‌های بنیادمسکن انقلاب اسلامی در شهرستان‌های گناوه ودیلم در سال گذشته اعلام کرد.

شهرستان‌های گناوه ودیلم در مجموع با بیش از یکصد هزار نفر جمعیت در شمال استان بوشهر قراردارند.

پیش‌بینی افزایش نرخ تورم به ۲۱ درصد

تزریق دلارهای نفتی در اقتصاد

حمیدرضا خوشجو

صندوق بین‌المللی پول (IMF) در تازه‌ترین گزارش خود اعلام کرده که در سال جاری شمسی رشد اقتصادی ایران به ۵/۸ درصد، تورم به ۲۰/۷ درصد و تراز حساب جاری به ۱۱/۲ درصد خواهد رسید.

صندوق بین‌المللی پول، تازه‌ترین گزارش خود در خصوص اقتصاد جهان را با عنوان دورنمای اقتصادی جهان منتشر کرد و در بخشی از آن به بررسی شاخص‌های اقتصاد کلان ایران پرداخت.براساس پیش‌بینی صندوق بین‌المللی پول رشد تولید ناخالص داخلی واقعی ایران که در سال ۸۶ برابر با ۵/۸ درصد بوده در سال ۸۷ نیز در همین سطح باقی مانده و در سال آینده به ۴/۷ درصد کاهش خواهد یافت.در همین حال نرخ تورم ایران در سال گذشته ۱۷/۵ درصد برآورد و پیش‌بینی شده که این شاخص در سال آینده تورم ۱۷/۴ درصدی برای کشور به ثبت برسد. صندوق بین‌المللی پول همچنین تراز حساب جاری ایران در سال ۸۶ را ۱۰/۴ درصد اعلام و پیش‌بینی کرده که این شاخص طی سال جاری و آینده به ترتیب به ۱۱/۲ درصد و ۸/۴ درصد برسد.

نرخ تورم ایران، اول در منطقه

صندوق بین‌المللی پول در بخش دیگری از پیش‌بینی خود عنوان کرده که نرخ تورم ایران در سال جاری بالاترین میزان در میان ۱۴ کشور منطقه خاورمیانه و پنجمین نرخ تورم بالا در میان ۱۸۳ کشور جهان خواهد بود.

نرخ تورم ایران در سال جاری به ۲۰/۷ درصد خواهد رسید که بالاترین میزان در خاورمیانه و پنجمین نرخ تورم بالا در میان کشورهای مورد ارزیابی قرار گرفته جهان (۱۸۳ کشور) خواهد بود.

آمارهای منتشره توسط صندوق بین‌المللی پول نشان می‌دهد که نرخ تورم ایران در سال ۸۷ بالاترین میزان خود از سال ۷۹ را شاهد خواهد بود و تا پایان سال ۱۳۹۲ نیز بالاترین میزان خواهد بود.انتظار می‌رود در سال ۸۸ تورم ۱۷/۴ درصدی برای کشور به ثبت برسد که تداوم روند نزولی این شاخص را در سال ۱۳۹۲ به ۱۱/۸ درصد خواهد رساند.در میان کشورهای جهان که صندوق بین‌المللی پول به بررسی نرخ تورم در آنها پرداخته، ونزوئلا با تورم ۲۵/۷ درصدی در صدر قرار گرفته و پس از آن میانمار با نرخ تورم ۲۵ درصدی در مکان دوم جهان جای دارد.

در میان کشورهای منطقه‌ی خاورمیانه نیز ایران با تورم ۲۰/۷ درصدی مکان اول را به خود اختصاص داده و قطر با نرخ تورم بسیار کمتر (۱۲ درصد)، مکان بعدی را اشغال کرده است. آمارها نشان می‌دهد که کمترین تورم منطقه خاورمیانه متعلق به بحرین با نرخ ۳/۳ درصد است، این در حالی است که در میان ۱۸۳ کشور جهان، ژاپن کمترین نرخ تورم (۰/۶ درصد) را داراست.

گزارش IMF از دورنمای اقتصادی ایران در حالی منتشر می‌شود که براساس آمار و ارقام رسمی، نقدینگی در دو سال و نیم اخیر بیشتر از دو برابر شده و از حدود ۷۰ هزار میلیارد تومان به مرز ۱۵۰ هزار میلیارد تومان رسیده است. در آمد نفتی ایران در دو سال اخیر و از زمان به قدرت رسیدن دولت نهم، به حدود ۱۵۰ میلیارد دلار رسیده اما شواهد نشان می‌دهد که دولت تقریباً تمامی این مبلغ را به مصرف رسانده و رقم قابل توجهی به حساب ذخیره ارزی که قرار است مازاد درآمد نفت در آن نگهداری شود واریز نشده است. در مقابل؛ مقامات دولتی تأکید داشته‌اند که منتقدان سیاسی، گرانی نفت در بازارهای جهانی و گرانی کالاهای وارداتی، عامل افزایش قیمت کالا در بازار داخلی و افزایش نرخ تورم بوده است.

برخی کارشناسان بر این باورند که اقتصاد ایران دچار نوعی رکود تورمی شده که نشانه‌ی آن، افزایش نرخ تورم و نرخ پایین رشد اقتصادی است. در حالی که معمولاً انتظار می‌رود رونق و رشد بی‌رویه اقتصادی، باعث افزایش تقاضا و در نتیجه بروز تورم شود؛ در وضعیت رکود تورمی، بهای کالاها افزایش می‌یابد در حالی که در وضعیت رکود اقتصادی رشد تولید و افزایش بیکاری نیز وجود دارد.

البته به استناد آمار بانک مرکزی در کنار افزایش شدید نرخ تورم طی ۲ سال و نیم اخیر، رشد اقتصادی ایران در ۶ ماه اول سال گذشته افزایش یافته و از ۶ درصد در مدت مشابه سال قبل به ۶/۷ درصد رسیده است. هرچند صندوق بین‌المللی پول (IMF) پیش‌بینی کرده که نرخ رشد اقتصادی ایران طی سال جاری به ۵/۸ درصد برسد و حتی در سال ۸۸ به رقم بسیار پایین ۴/۷ درصد کاهش پیدا کند.

در آمد سرشار و مشکلات

اقتصاد ایران در سال ۱۳۸۶ روزهای پرتنشی را از سر گذراند. درآمدهای سرشار نفتی به رقم کم سابقه ۷۰ میلیارد دلار رسید و گرانی و تورم به همان نسبت افزایش یافت. به قول رندی «نحسی درآمدهای سرشار نفتی دامن اقتصاد را گرفت» به حدی که اکنون این درآمدها به پاشنه‌ی آشیل دولت تبدیل شده است.

به گفته برخی منتقدان دولت با گشاده دستی از درآمدهای سرشار نفتی استفاده می کند، بدون این که به هشدارهای ناشی از عواقب این کار توجهی نشان دهد. به عقیده این گروه، دولت برنامه مشخصی برای اقتصاد کشور ندارد و همواره نشان داده که به صورت مقطعی به دنبال حل مشکلات اقتصادی است.

دولت، بی‌توجه به انتقادها؛ بزرگ‌ترین سازمان برنامه‌ریزی کشور را که بیشتر از ۶۰ سال سابقه داشت منحل کرد ونمایندگان منتقد مجلس و کارشناسان مستقل خارج از دولت نیز نتوانستند مانع از این کار شوند.

به عقیده برخی کارشناسان، بخشی از مشکلات اقتصادی یک سال اخیر ناشی از بی‌توجهی به ساز و کار برنامه‌ریزی و انحلال سازمان مدیریت و برنامه‌ریزی کشور است که هم بودجه سالانه و برنامه‌های دراز مدت را می‌نوشت و هم بر اجرای آنها نظارت داشت.

تحلیلگران اقتصادی از زمان روی کار آمدن دولت احمدی‌نژاد بارها به آنچه تصمیم‌های خلق‌الساعه و کارشناسی نشده می‌خوانند، معترض بودند و این انتقادها در سال ۸۶ ابعاد تازه‌ای گرفت. دولت برای آن که خود را نسبت به نظرات کارشناسان پایبند نشان دهد، گروهی از اقتصاددانان را که طی نامه‌هایی به دولت درباره وضعیت اقتصادی هشدارداده بودند، گرد هم آورد اما حاصل جلسه چیزی جز انتقادهای همیشگی نبود و فرصتی برای دولت تا عملکردش را توجیه کند و بخواهد که اگر کارشناسان اقتصادی برنامه‌ای برای هزینه کردن آن دارند، به دولت ارایه بدهند.

گرانی و تورم

بسیاری از صاحبنظران اقتصادی بر این باورند که از ابتدای سال گذشته مشخص بود که موج گرانی از راه می‌رسد و تورم افزایش می‌یابد. افزایش حجم بودجه و تزریق بیش از اندازه درآمدهای نفتی به اقتصاد کشور از یک‌سو و وادار کردن بانک‌ها به پیروی از دستورات دولت برای پرداخت وام‌های ارزان قیمت به طرح‌های زود بازده از سوی دیگر، تمام محاسبات را برای کنترل تورم نقدینگی و افزایش رفاه اجتماعی و گسترش عدالت به هم ریخت.

نقدینگی شتاب گرفت و در فاصله‌ای کمتر از دو سال و نیم از حدود ۶۰ هزار میلیارد تومان به مرز ۱۵۰ هزار میلیارد تومان رسید و تورم که می‌رفت تک رقمی شود، از ابتدای سال روند صعودی گرفت و از حدود ۱۲ درصد به مرز ۲۰ درصد نزدیک شد.

ادامه در صفحه۶

سازمان آتش‌نشانی و خدمات ایمنی تهران

۱۲۵

معاونت خدمات شهری

شماره ۸۷/۱

آگهی مناقصه عمومی

سازمان آتش‌نشانی و خدمات ایمنی تهران در نظر دارد، احداث ایستگاه‌های آتش‌نشانی شماره ۵، شهید مدنی (نظام‌آباد)، نامدار، منصور شرقی، کبریت‌سازی و زمرد خود را از طریق مناقصه عمومی برگزار نماید، لذا بدینوسیله از کلیه شرکت‌های واجد شرایط که دارای رتبه‌بندی سازمان برنامه بودجه باشند دعوت به عمل می‌آید، در صورت تمایل جهت دریافت اسناد مناقصه حداکثر ظرف مدت یک هفته از تاریخ انتشار این آگهی با در دست داشتن معرفی‌نامه از شرکت مزبور و ارائه رسید وجه پرداختی به مبلغ ۱۰۰/۰۰۰ ریال به حساب جاری ۷۱۱۰ نزد بانک ملی ایران شعبه شاهین کد ۹۶۲ به نام این سازمان (قابل پرداخت در کلیه شعب بانک ملی) به دبیرخانه کمیسیون معاملات واقع در تهران- خیابان آزادی، نبش خیابان میمنت مراجعه نمایند.

روابط عمومی و امور بین‌الملل
سازمان آتش‌نشانی و خدمات ایمنی تهران

www.125.ir

آگهی مناقصه

نوبت دوم

اداره کل آموزش فنی حرفه ای غرب استان تهران (منطقه کرج)
سازمان آموزش فنی حرفه ای کشور

اداره کل آموزش فنی و حرفه ای غرب استان تهران (منطقه کرج) در نظر دارد سرویس ایاب و ذهاب کارکنان خود را از طریق مناقصه به پیمانکاران و شرکت‌های خدماتی واجد شرایط واگذار نماید، لذا از کلیه شرکت‌های دارای صلاحیت از وزارت کار و امور اجتماعی دعوت می گردد از تاریخ انتشار آگهی بمدت ۱۰ روز جهت دریافت شرایط مناقصه و ارائه پیشنهاد به اداره کل آموزش فنی و حرفه‌ای غرب استان تهران (منطقه کرج) به آدرس: کرج- چهار راه طالقانی، خیابان هلال احمر، واحد امور مالی مراجعه نمایند.

بدیهی است هزینه درج دو نوبت آگهی مناقصه بعهده برنده مناقصه خواهد بود.

آدرس سایت اینترنتی: www.karajtvto.ir

شماره مجوز: ۱۳۰۷۱

فراخوان مناقصه عمومی

نوبت اول

شرکت ملی نفت ایران
شرکت ملی مناطق نفتخیز جنوب(سهامی خاص)

شرکت ملی مناطق نفتخیز جنوب در نظردارد، اقلام مورد نیاز خود را مطابق جدول زیر از طریق برگزاری مناقصه عمومی تأمین نماید.

شماره قلم/ اقلام	موضوع مناقصه	تعداد	شماره مناقصه	تضمین شرکت در مناقصه
۱	لوله مسی بدون روپوش، براق و درخشان، با اندازه داخلی ۱/۴ اینچ و دیواره با ضخامت ۰/۰۳۶ اینچ و در طول ۱۰۰ فوت که دو سر آن آب‌بندی شده باشد.	۵۰۰۰ متر	۸۶-۱-۲۹۱۷	۷/۰۰۰/۰۰۰ ریال تلفن تماس واحد برق ۰۶۱۱-۹۱-۲۳۷۷۶ درخواست شماره: ۰۱-۳۱-۸۶۴۳۰۲۲
۲	لوله مسی روپوش‌دار، براق و درخشان، با اندازه داخلی ۱/۴ اینچ و دیواره با ضخامت ۰/۰۳۶ اینچ و در طول ۱۰۰ فوت که دوسر آن آب‌بندی شده باشد.	۵۰۰۰ متر		
۳	لوله مسی بدون روپوش، براق و درخشان،با اندازه داخلی ۳/۸ اینچ و دیواره با ضخامت ۰/۰۳۶ اینچ و در طول ۱۰۰ فوت که دو سر آن آب‌بندی شده باشد.	۵۰۰۰ متر		
۴	دکل ۵۰ متری همراه با نصب	۳ مجموعه	۸۷-۱-۴۹	۱۲/۰۰۰/۰۰۰ ریال تلفن تماس واحد برق ۰۶۱۱-۹۱-۲۴۸۱۸ شماره درخواست ۳۱-۸۴۵۰۲-۶۰-۰۰۴
۵	دکل ۳۰ متری همراه با نصب	۱ مجموعه		

از کلیه شرکت‌هایی که در این زمینه فعالیت دارند و توان تهیه ضمانت‌نامه معتبر بانکی شرکت در مناقصه را دارند دعوت می‌شود مدارک ذیل را حداکثر ظرف مدت ۱۰ روز پس از درج آگهی نوبت دوم به نشانی: اهواز - کوی فدائیان اسلام (نیوسایت) محل سابق بیمارستان شرکت نفت- ساختمان ۱۰۲- اداره بررسی منابع و خریدهای داخلی کالا واحد برق ارسال / تسلیم نمایند.

مدارک مورد نیاز:

تقاضای کتبی شرکت در مناقصه
تصاویر مصداق اساسنامه، آگهی تاسیس و کلیه آگهی‌های تصمیمات / تغییرات و ... بعدی تاکنون و مندرج درروزنامه رسمی جهت شرکت‌ها
نمودار سازمانی و مشخصات، تحصیلات و سوابق کاری کارکنان شرکت
سوابق فعالیت‌های انجام شده و یا در حال انجام شرکت در ارتباط با مناقصه فوق به همراه تاییدات مربوطه
امکانات، تجهیزات و توانایی فنی، نرم افزاری و مالی برای انجام کار
ارایه مدارک و اطلاعاتی که در ارزیابی توانمندی شرکت سازنده مؤثر خواهد بود.

بدیهی است شرکت ملی مناطق نفتخیز جنوب پس از بررسی اسناد و مدارک واصله طبق ضوابط و مقررات داخلی خود از شرکت‌های واجد شرایط دعوت بعمل خواهد آورد.
ارائه مدارک و سوابق، هیچگونه حقی را برای متقاضیان ایجاد نخواهد کرد این شرکت در خصوص رد یا قبول پیشنهاد/ پیشهادات مختار است .

WWW.SHANA.IR WWW.NISOC.IR

روابط عمومی

نوبت دوم

آگهی مناقصه

شرکت ملی نفت ایران
شرکت ملی مناطق نفتخیز جنوب(سهامی خاص)

شماره مجوز: ۱۱۸۷۳

مناقصه شماره م م/۸۷/۰۰۷

مربوط به پروژه احداث ۷۹۷۵ متر خط لوله "۸ تزریق آب شور از واحد نمکزدایی شماره ۵ مارون تا چاه موقعیت غرب ۷۶ شمال بهمراه تسهیلات سرچاهی

شرکت ملی مناطق نفتخیز جنوب در نظردارد انجام پروژه فوق الذکر را طبق مشخصات فنی کار و با شرایط کلی زیر از طریق مناقصه عمومی به پیمانکار واجد شرایط واگذار نماید.

الف- شرح مختصر پروژه :
-عملیات اجرایی پروژه شامل احداث خط لوله "۸ به ضخامت ۹/۵ میلیمتر از نوع 5LX-52
- احداث تسهیلات سرچاهی
-اجرای کارهای سیویل از قبیل ساخت انبار- ایجاد جاده دسترسی
- ساخت و نصب تکیه گاه‌ها و نگهدارنده‌های فلزی و بتنی، احداث فونداسیونهای مورد نیاز، احداث فنسهای مورد نیاز و غیره.
-اجرای کارهای ابزار دقیق مورد نیاز
-آزمایش و توپک‌رانی خطوط لوله
-راه اندازی پروژه

ب- محل اجرای پروژه و مدت انجام کار:
- محل اجرای پروژه در حدود ۸۰ کیلومتری جاده اهواز- سربندر واحد نمکزدایی شماره ۵ مارون و مدت انجام کار ۶ ماه می باشد.

ج- برآورد کار فرما:
- برآورد کارفرما جهت اجرای پروژه -/۱/۱۴۰/۵۸۸/۰۳۳ ریال می باشد.

د- شرایط پیمانکاران متقاضی:
- داشتن تجهیزات و امکانات و تخصص لازم و توانایی انجام کار مطابق استانداردهای رایج در صنعت نفت.
- داشتن حداقل رتبه ۵ در رشته تأسیسات و تجهیزات از سازمان مدیریت و برنامه ریزی کشور با رتبه معادل آن از شرکت ملی نفت ایران

(ارایه یک نسخه از رتبه بندی و آگهی تاسیس و تغییرات بعدی مندرج در روزنامه الزامی است).
- توانایی ارایه ضمانتنامه شرکت در مناقصه به میزان -/۱۱/۰۰۰/۰۰۰ ریال و همچنین ۵ ٪ مبلغ پیشنهادی (درصورت برنده شدن) بعنوان تضمین انجام تعهدات

از کلیه پیمانکاران علاقمند و واجد شرایط تقاضا می گرددظرف مد ت ۱۰ روز کاری از تاریخ انتشار این آگهی ، مشخصات و تصویر رتبه بندی خود را به همراه تقاضای شرکت در مناقصه و بانضمام مدارکی دال بر دارا بودن خط مشی و نظام مدیریت HSE متناسب با موضوع مناقصه به آدرس اهواز - کوی فدائیان اسلام- ساختمان پنج طبقه امور حقوقی و قراردادها - اتاق ج ۱۴۹ و یا تهران میدان آرژانتین - اول خیابان بیهقی - دفتر مرکزی شرکت ملی مناطق نفتخیز جنوب طبقه سوم امور قراردادها - تلفکس: ۸۸۷۳۰۴۹۶ تحویل و یا از طریق نمابر شماره ۲۲۶۳۰۸۳ اهواز ارسال نمایند.

همزمان ارایه اصل گواهی صلاحیت (پیمانکاری/ خدمات مشاوره) با توجه به موضوع آگهی بمنظور تطبیق با تصویر آن الزامی و ارایه معرفی نامه برای نمایندگان شرکتهای و کارت ملی در همه مراحل ضروری می باشد.

لازم به توضیح است که پس از بررسیهای لازم ،اسناد مناقصه به متقاضیان واجد شرایط تحویل داده خواهد شد.

WWW.NISOC.IR
WWW.SHANA.IR

روابط عمومی

با قدرت به خدمت‌رسانی ادامه خواهیم داد

مدیران شرکت آب و فاضلاب اهواز با هدف پاسخگویی رو در رو به مردم و سهولت در امر خدمت‌رسانی در مسجد بلال واقع در منطقه سپیدار اهواز حضور بهم رسانیدند.

به گزارش روابط عمومی این شرکت، دراین دیدار مردمی که پس از برگزاری نماز مغرب و عشا برگزار شد، مهندس مرادی مدیر عامل و رییس هیأت مدیره شرکت آب و فاضلاب اهواز فرصت حضور مدیران در جمع مردم را یک نعمت دانست و گفت: با تأسی از تعلیمات پیامبر اکرم و ائمه اطهار، مردم ولی نعمت و ارباب مدیران و مسؤولان نظام مقدس جمهوری اسلامی محسوب می‌شوند، لذا باید شرایط برای انتقال مشکلات و بیان مطالبات ایشان فراهم شود.

مهندس مرادی افزود: احترام به مردم و استفاده از نظرات ایشان در شرکت آب و فاضلاب اهواز تنها یک شعار نیست بلکه در سر لوحه همه اقدامات و فعالیت‌های ما قرار دارد. وی در ادامه به نامگذاری سال ۱۳۸۷ توسط مقام معظم رهبری به سال نوآوری و شکوفایی اشاره کرده و توضیح داد: در دهه سوم انقلاب اسلامی با توجه به افتخار آفرینی نخبگان جوان ایرانی در همه عرصه‌ها بخصوص در زمینه انرژی هسته‌ای، نام نوآوری و شکوفایی با رهنمود رهبر فرزانه انقلاب اسلامی بر این اساس انتخاب شد.

مهندس مرادی سال ۸۷ را سال نوآوری و شکوفایی در شرکت آب و فاضلاب اهواز اعلام کرد و با اشاره به حضور خود و مدیران این شرکت در جمع نمازگزاران مسجد بلال منطقه سپیدار اهواز گفت: در صدر اسلام مساجد، محل‌های تصمیم‌گیری و تصمیم سازی به شمار می‌رفتند، امروز نیز دولتمردان با تأسی از فرمایشات مقام معظم رهبری وظیفه دارند با حضور مستمر در جمع نمازگزاران از نزدیک با مشکلات آنها آشنایی پیدا کرده و با حضور در میدان، تصمیمات عملیاتی درست‌تری را اتخاذ نمایند.

مدیرعامل شرکت آب و فاضلاب اهواز در ادامه از آغاز عملیات اجرایی ۴ پروژه بزرگ بانک جهانی در زمینه آب و فاضلاب در اوایل سال جاری خبر داد و تصریح کرد: امسال تعدادی از پروژه‌های بانک جهانی در زمینه آب و فاضلاب که سال‌های قبل آغاز شده بود به بهره‌برداری می‌رسد.

وی مجموع اعتبارات این ۴ پروژه را یکصد میلیارد تومان از محل اعتبارات بانک جهانی عنوان کرد و افزود: این پروژه‌ها در مدت ۱/۵ تا ۲ سال به بهره‌برداری می‌رسد.

مهندس مرادی در ادامه ملاقات با نمازگزاران مسجد بلال منطقه سپیدار اهواز ضمن پاسخگویی به سؤالات آنها، دستورات لازم در خصوص حل مشکلات منطقه در بخش‌های آب و فاضلاب را خطاب به مدیران همراه ابلاغ کرد.مدیرعامل شرکت آب و فاضلاب اهواز در پایان با اشاره به آغاز فصل تابستان و کمبود بارندگی در اکثر مناطق کشور از جمله استان خوزستان اظهار داشت: امیدوارم با همکاری و همراهی شهروندان و صرفه‌جویی در مصرف آب از این چالش نیز عبور کنیم.

با بسیج همگانی باید در عرصه‌های علمی و صنعتی جهان سبقت بگیریم

آیت الله طباطبایی نژاد نماینده ولی فقیه و امام جمعه اصفهان در دیدار با فرمانده و اعضای شورای فرماندهی و گردان‌های عاشورای ذوب آهن اصفهان با اشاره به چگونگی تشکیل بسیج و تأثیر تفکر بسیجی در عرصه‌های مختلف گفت: تشکیل بسیج یکی از الهامات خداوند به قلب حضرت امام (ره) بود که یک سال قبل از جنگ تحمیلی صورت گرفت و تاکنون هم شاهد بوده‌ایم که این نهاد مقدس چه دستاوردها و سربلندی‌هایی برای کشور و انقلاب اسلامی به ارمغان آورده است. وی با تشریح واژه بسیج مستضعفین گفت: بسیج متعلق به مستضعفین است و وظیفه‌ی آن بیدار کردن مستضعفین و حمایت از آن‌هاست. وی گفت: با توجه به معنای این واژه مقدس همه باید در زمینه‌های مختلف بسیجی باشیم و دست نیازمندان معنوی و مادی جامعه را بگیریم . وی بسیجی بودن را یک افتخار دانست و گفت: براساس فرمایشات پیامبر اکرم (ص) که فرمودند: «مؤمن کسی است که کارش را براساس یقین و درست انجام می‌دهد». بسیجی هم باید دید وسیع داشته باشد و کارش را درست انجام دهد.

امام جمعه اصفهان بر گسترش فرهنگ بسیجی در همه عرصه‌های اجتماعی تأکید نمود و گفت: رسالت ما در جهان معاصر بسیار سنگین است زیرا با جدیت هرچه تمام‌تر و با بسیج همگانی و تفکر بسیجی باید در عرصه‌های علمی و صنعتی جهان سبقت بگیریم.

آبت الله طباطبایی نژاد، تلاش و همت کارکنان ذوب آهن اصفهان را ستود و خطاب به آنان گفت: با توجه به این که بسیج در این مجموعه بزرگ صنعتی از جایگاه ویژه‌ای برخوردار بوده و تفکر بسیجی در آنجا حاکم است، همه باید کارخانه و شرکت را از خود بدانند و در راستای خدمت به کشور با تمام وجود تلاش نمایند.

گفتنی است دراین دیدار سرهنگ صفاییان، فرمانده حوزه شهید تندگویان ذوب آهن اصفهان گزارشی از فعالیت‌ها و برنامه‌های بسیج این شرکت ارایه نمود و گفت: ذوب آهن اصفهان با داشتن ۱۷ پایگاه بسیج و سه گردان عاشورا بیش از ۷ هزار بسیجی را در مأموریت‌های مورد نظر به کارگیری نموده و تاکنون بهترین حضور گسترده و مؤثر کارکنان ذوب‌آهن در بسیج، حوزه شهید تندگویان این شرکت در سال ۱۳۸۶ در همه برنامه‌های خود بیش از ۱۳۰ درصد پیشرفت کار داشته است. وی هماهنگی و همدلی و تعامل سازنده بین بسیج و مدیریت ذوب آهن اصفهان از نکات و ویژگی‌های برجسته در این شرکت ذکر نمود و گفت: بسیج ذوب‌آهن در کنار کار و تلاش در صنعت در اجرای برنامه‌های فرهنگی گسترده و مسابقات ورزشی درسطح منطقه، استان و کشور هم توفیقات بزرگی را کسب نموده است.

محیط زیست

زهرا یزدانی پرایی*

مجموعه یادداشتهای توجه به محیط‌زیست ضرورت توسعه‌ی پایدار

با یک گل بهار نمی‌شه؟!!

گاهی مواجهه با سخنانی که در گذشته بارها و بارها شنیده‌ایم، تأثیری بسیارمتفاوت خواهدداشت. این که چه کسی آن سخن را بیان می کنند و در چه زمانی و با چه هدفی، بسیار تعیین کننده است. یکی از جملاتی که گاهی می‌شنویم، همین ضرب‌المثل معروف «با یک گل بهار نمی‌شه» است. در امثال و حکم دهخدا آمده است «با یک گل بهار نمی‌شه» و یا «از یک پرستو تابستان نمی‌شه» به این معناست که «بر نادر حکم نتوان کرد(سعدی) النادر کالمعدوم.»

این ضرب‌المثل از آنجایی برایم مهم شد که در نوروز امسال در مسیر بازگشت از شمال (مازندران) به تهران، با عزیزی همسفر بودم که از طرفداران پر و پا قرص آموزش و علم و دانش و یادگیری هستند و سی و سه سال مسؤولیت تعلیم و تربیت دانش‌آموزان کشور را برعهده داشتند. در طول مسیر –واقعا اغراق نیست اگر بگویم بیش از نیمی از مسیر– مدام با مناظر بسیار زشت و مشمئز کننده‌ای که مسافران نوروزی در اطراف جاده‌ها از خود بر جا گذاشته بودند از قبیل انواع پاکت و بسته‌بندی چیپس، شکلات، بیسکوت و انواع تنقلات، پوست انواع میوه، نایلون‌های زباله، بطری‌های دوغ و نوشابه و پوست آجیل و تخمه و ته‌سیگار، روزنامه و کاغذ باطله و ...مواجه می‌شدیم. من هم بنا به رشته تحصیلی و توجه خاصی که به این موضوع داشتم هر از چندگاهی ابراز ناراحتی و تأسف می کردم که چرا مردم ما به این مسایل اهمیت نمی‌دهند، آخر چطور حاضر می‌شوند که اطراف خود را پاکیزه نکرده، محل نشستن و استراحت خود را ترک کنند. آیا فکر نمی کنند که ممکن است کسی بعد از آنها نیاز به استراحت در همان محل داشته باشد؟ فقط کافی است یک نایلون زباله به همراه خود داشته باشند و این زباله‌ها را به نزدیک‌ترین سطل زباله که ممکن است به فرض در شهری با فاصله ۵۰ کیلومتری یا بیشتر باشد انتقال دهند.

به نظرم می‌آمد که ممکن است بخشی از این رفتار مربوط به ناآگاهی باشد، ولی بخشی از آن به تنبلی برمی‌گردد. همچنین گهگاهی از این‌که می‌دیدم برخی خانواده‌ها به ناچار در کنار همان زباله‌های جامانده از گردشگران قبلی نشسته‌اند و بساط ناهار و استراحت پهن کرده‌اند، ابراز تعجب و تأسف می کردم. بالاخره در چنین محیطی و پس از جستجوی بسیار مسیر، منطقه‌ی نسبتاً تمیزی را برای استراحت پیدا کردیم و برای صرف ناهار و استراحت پیاده شدیم. پس از صرف ناهار مشغول جمع‌آوری زایدات و زباله‌ها و در این فکر بودم که برخی از این زایدات که قابلیت تبدیل به کود دارند چنانچه به شهر انتقال یابند فقط باعث افزایش حجم زباله‌های شهری می‌شوند و بهتر است که جایی دورتر از کنار جاده، چاله‌ی کوچکی بکنم و آنها را در درون چاله بریزم که هم منظره زشتی پیدا نکند و هم باعث افزایش مواد آلی خاک بشود. ناگهان همان همسفر دارای سابقه‌ی فرهنگی که در ابتدای مطلب اشاره کردم، رو به من کرد و گفت: «مگر این همه آشغال که توی راه دیدی یادت رفته؟ همین قوطی کنسرو که اینجا افتاده را ببین. زودتر جمع کنیم و برویم دیر می‌شود. ولشون کن.» من که واقعاً انتظار این حرف را از جانب ایشان (که واقعاً به قانونمندی و رفتارهای مبتنی بر اخلاق در فامیل و آشنایان شهرت دارند) نداشتم، تعجب کردم. نه تنها تعجب کردم که حتی اندکی ناراحت شدم و رو به ایشان گفتم: «خب برخی دیگر اشتباه کردند. اما ما کار خود را باید درست انجام دهیم. در ضمن این کار وقتی نمی گیرد. مگر شما ندیدید که چقدر همه جا زشت شده بود؟ کاری را که می‌دانیم بد است چرا باید انجام بدهیم؟ من واقعاً تعجب‌می کنم که دیگر شما چطور چنین حرفی می‌زنید؟» ایشان در جواب، همان مثال مذکور را گفتند که: «ای بابا، با یک گل بهار نمی‌شه.» واقعاً نمی‌دانستم که چه باید بگویم. از یک طرف می‌دانستم که واقعا با یک گل بهار نمی‌شود. از طرفی می‌دانستم که گل‌ها یک به یک بیرون می‌آیند تا بهار بشود و تا یک یک گل‌ها بیرون نیایند، بهار نمی‌شود. از سوی دیگر می‌دانستم که این پاسخ ایشان برای سلب مسؤولیت گفته شده و کسی که این حرف را می‌زند، خودش هم به درستی این ضرب‌المثل در این مورد باور ندارد و خودش مصداق بارز کسانی است که بارها و بارها به خاطر قانونمند بودن و صرفاً در چارچوب حق و عدالت رفتارکردن از طرف برخی از افراد خانواده وآشنایان مورد عتاب قرار گرفته، ولی باز هم با بیان جمله «خداوند همیشه با حق هست» و با اعتقادی قوی به شیوه‌ی سالم و صحیح خود ادامه داده است. واقعاً نمی‌دانستم جواب آدمی با این ویژگی‌ها که در آستانه هفتادسالگی چنین حرفی می‌زند را چگونه باید داد. پس از حرکت به سوی تهران و با گذشت بخشی از مسیر که از ناراحتی‌ام کاسته شد، به ایشان گفتم: «من واقعاً تعجب کردم، از شما بعید بود که چنین حرفی بزنید. چرا چنین حرفی زدید؟» در جواب، خاطره‌ی جلسه‌ای که یک هفته مانده به عید با یکی از مسؤولان شهرشان داشتند با مضمون زیر را تعریف کردند که در خلال بحث‌های آن جلسه مهندس جوانی می گوید که ما ایرانی‌ها به بی‌قانونی و خلاف قانون عمل کردن عادت کرده‌ایم و همه می‌دانیم که فلان کار خلاف است ولی انجام می‌دهیم. این همسفر عزیز هم با همان برخورد معلمی خاص خودشان در آن جلسه می گویند که نه این درست نیست و باید جلوی خلاف را بگیریم و... و پس از ذکر این خاطره برای ما، اضافه کردند که: «من‌را خسته کرده‌اند».

واقعاً چرا باید برخی از ما طوری رفتار کنیم که شخصی که قانون‌مندی جزو ویژگی‌ها و خصایص بارز و شاخص اوست (تا جایی که همه او را به این ویژگی می‌شناسند) به جایی برسد که بگوید از قانون‌مداری خسته‌شدم و در آستانه‌ی هفتادسالگی بخواهد دنیای خلاف قانون عمل کردن را تمرین کند و بیازماید که قانون‌مند نبودن چه مزه‌ای دارد؟ امیدوارم که هریک از ما به‌عنوان فردی آگاه و مسؤول بتوانیم بیش از هفتاد سال تحمل کنیم یا لااقل باری بر دوش چنین افراد مسؤولیت‌پذیر و جدی نیافزاییم و بلکه همراه و یاری گر آنان شویم و در راه بهبود و اصلاح جامعه خودمان خسته‌شان نکنیم.

*کارشناس ارشد برنامه ریزی مدیریت و آموزش محیط زیست

گروه بندی مناقصات

۱	*متفرقه	۲۱	حفاری، چاه و معدن (پروژه های)	۴۱	فناوری اطلاعات و رایانه (مطالعات، طراحی، نرم افزار، سخت افزار، شبکه)
۲	آبیاری و زهکشی، خطوط انتقال آب، تصفیه خانه و سدسازی (پروژه های)	۲۲	حمل و نقل، تخلیه و بارگیری و خدمات جنبی (پروژه های)	۴۲	قطعات و تجهیزات صنعتی
۳	آموزش، پژوهش و تحقیقات و آزمایشگاه (پروژه های)	۲۳	خدمات شهری و شهرداری	۴۳	کشاورزی و فضای سبز (ماشین آلات، سیستمها و پروژه های)
۴	ابزار آلات صنعتی و یراق و تجهیزات کارگاهی	۲۴	خدمات عمومی اداری و پشتیبانی (نظافت، نگهبانی، ایزانوری، نامه بری و غیره)	۴۴	لاستیک، پلاستیک و پلیمر (تجهیزات و پروژه های)
۵	ابنیه و ساختمان (پروژه های)	۲۵	خدمات کارگاهی (شکل دهی فلزات، ریخته گری، قالب سازی، تراشکاری، برشکاری)	۴۵	لایروبی و سالویج (پروژه های)
۶	اتوماسیون، مانیتورینگ و مکانیزاسیون (پروژه های)	۲۶	خودرو، وسایط نقلیه و ماشین آلات راهسازی و شهری (خرید یا اجاره)	۴۶	لوازم خانگی و تجهیزات آشپزخانه
۷	اجاره و ملک	۲۷	دریایی، ساحلی و فراساحلی (تجهیزات و پروژه ها)	۴۷	لوله و اتصالات و شیر آلات
۸	امور بازرگانی، مالی، حقوقی، بیمه و سرمایه گذاری و سهام	۲۸	دکوراسیون، مبلمان، اداری و بایگانی (پروژه ها و تجهیزات و ماشینها)	۴۸	ماشین آلات صنعتی (طراحی، ساخت، تهیه)
۹	ایمنی، اعلام و اطفای حریق (پروژه ها و تجهیزات)	۲۹	راه آهن (تجهیزات و پروژه های)	۴۹	مصالح، مواد و تجهیزات ساختمانی و راهسازی
۱۰	بازرسی و کنترل (پروژه های)	۳۰	راه و جاده (پروژه های)	۵۰	مطالعات، طراحی و مشاوره، خدمات مهندسی از جمله نظارت کارگاهی، زمین ش
۱۱	برق، الکترونیک، مخابرات و نیروگاهی (پروژه های)	۳۱	سازه های فلزی، سوله و جرثقیل و سیستمهای جابجایی	۵۱	مواد شیمیایی و عایقها
۱۲	پوشاک، کیف، کفش، منسوجات، الیاف و محصولات مرتبط	۳۲	شناسایی، تعیین صلاحیت و ارزیابی	۵۲	مواد غذایی و دارویی
۱۳	تاسیسات برقی و مکانیکی (پروژه های)	۳۳	صوتی و تصویری (تجهیزات و پروژه ها)	۵۳	نفت، گاز و پتروشیمی و انرژی (پروژه های)
۱۴	تجهیزات آزمایشگاهی، ابزاردقیق، پزشکی و اپتیکی	۳۴	ظروف و بسته بندی (تهیه و اجرا)	۵۴	نیروی انسانی (تامین و آموزش)
۱۵	تجهیزات برق، الکترونیک و مخابرات	۳۵	علائم و تجهیزات ترافیکی	۵۵	هواافشا، هواشناسی و هوانوردی
۱۶	تعمیر و نگهداری و بازسازی، بهینه سازی و راهبری (خدمات و پروژه های)	۳۶	عملیات فنی (عایقکاری و ایزولاسیون، جوشکاری، پوشش دهی، رنگ آمیزی و ..	۵۶	ورزشی و تفریحی (تجهیزات)
۱۷	تهویه، سرمایش و گرمایش (پروژه ها و تجهیزات)	۳۷	غذا (تهیه و طبخ)	۵۷	بهداشت و محیط زیست
۱۸	توزین و باسکول ها (سیستمهای)	۳۸	فاضلاب (پروژه های)	۵۸	دامداری و دامپروری و شیلات و آبزیان
۱۹	چاپ، نشر و تبلیغات	۳۹	فرآورده های معدنی و نفتی	۵۹	تجهیزات کمپینگ و کانتینر
۲۰	چوب، کاغذ و لوازم التحریر و محصولات مرتبط	۴۰	فلزات پایه و فرآورده های وابسته (آهن، آلومینیوم، مس، سرب و ...)	۶۰	ومزایده

ردیف	تاریخ انتشار در روزنامه	روز شمار	مهلت دریافت یا ارایه اسناد و محل اجرا	نشانی مناقصه‌گزار	نام مناقصه‌گزار / شماره مناقصه	نوع، کمیت و کیفیت کالا و خدمات: / مبلغ برآورد شده
						۱ گروه کاری: *متفرقه
۱	۱۳۸۷/۰۱/۲۸ حام جم	۷	_ ۸۷/۲/۶	کرمان، انتهای بلوار ۲۲ بهمن، شرکت آب و فاضلاب استان، مدیریت بازرگانی	شرکت آب و فاضلاب استان کرمان / ۸۷/۲/۱۳-۵۲۷/ب	خرید تعدادی تابلو مورد نیاز خود
۲	۱۳۸۷/۰۱/۳۱ قدس	۵	۵ روز پس از انتشار آگهی _ محاسبه، مدت ۴۰ ماه	تهران، م هفتم تیر، ابتدای خ کریم خان زند، پ ۳۶، ط پنجم شرقی، امور پیمانها	شرکت پتروشیمی اروند / ۸۶/۰۷۹	واگذاری پروژه استحصال نمک از آب دریا
						۲ گروه کاری: آبیاری و زهکشی، خطوط انتقال آب، تصفیه خانه و سدسازی (پروژه های)
۱	۱۳۸۷/۰۱/۲۹ اطلاعات	۱۳	_ ۱۵ روز پس از انتشارآگهی	زاهدان، خ دانشگاه، نبش دانشگاه ۳۹، دفتر امور قراردادها	شرکت آب منطقه ای سیستان و بلوچستان / دویت اول	واگذاری انجام خدمات مدیریت طرح سد مخزنی کهیر واقع در ۱۱۰ کیلومتری غرب شهر چابهار
۲	۱۳۸۷/۰۱/۲۸ اطلاعات	۱۱	_ سه شنبه ۸۷/۲/۱۰ مدت ۴ ماه	خرم آباد، خ انقلاب، جنب س جهاد کشاورزی، س اداری شرکت آبفار، واحد حقوقی، تلفن:۳-۳۲۳۵۴۰۹۶۱	شرکت آب و فاضلاب روستایی استان لرستان / دویت اول	واگذاری آبرسانی روستاها در سطح استان
۳	۱۳۸۷/۰۱/۳۱ همشهری	۱۰	_ ۱۰ روز پس از انتشار آگهی	تهران، انتهای هدف غربی، جنب شهرک، شهید باقری، س ش ۱، ط ۱، واحد قراردادها	شهرداری منطقه ۲۲ تهران / ۸۷-۳	واگذاری پروژه های قطعات اتصالی کانال انتقال آب (فاز یک و دو)، احداث معبر یاس، دیوار حائل و ...
۴	۱۳۸۷/۰۱/۲۹ خراسان	۹	یکشنبه۸۷/۲/۸ _ چهارشنبه۸۷/۲/۱۸	مشهد، حوزه مدیریت، امور قراردادها	اداره کل راه آهن خراسان / ۸۹-۳۷-۶۳	واگذاری پروژه بازسازی شبکه آبرسانی ایستگاه مشهد / ۱۳۷۵۵۳۳۸۵۴ ریال
۵	۱۳۸۷/۰۱/۲۷ حام جم	۸	شنبه ۸۷/۲/۷ _	ارومیه، سازمان پارکها و فضای سبز شهرداری ارومیه، محل اداری سازمان، تلفن: ۵۸-۳۳۵۰۰۰۵۴۱	سازمان پارکها و فضای سبز ارومیه / ۸۷-۳	اجرای با مصالح شبکه شماره ۱۰ طرح آب خام شهری / ۲۵,۱۳۸,۰۰۰,۰۰۰ ریال
۶	۱۳۸۷/۰۱/۲۹ جمهوری اسلامی	۸	شنبه۸۷/۲/۷ _ دوشنبه۸۷/۲/۱۶ مدت ۳ ماه	کیلومتر ۲۲ جاده ساوه، شهرک داوان، بلوار امام، روبروی پاسگاه نیروی انتظامی، حوزه ستادی، دبیرخانه، تلفن:	شرکت آب و فاضلاب جنوب غربی استان تهران / ۸۷/۱۱	عملیات اجرای خط انتقال آب از مخزن کهریزک به شهرهای جدیدالتحویل / ۱,۶۱۶,۵۹۵,۸۸۸ ریال
۷	۱۳۸۷/۰۱/۲۸ کیان	۷	۱۰ روز پس از انتشار آگهی _ چهارشنبه۸۷/۲/۲۳ _ یکشنبه ۸۷/۲/۲۷ مدت ۶ ماه	کنبد کاوس، خ خیام جنوبی، نبش ک ۱۸، پ ۵۳۵، تلفن: ۳۳۳۳۲۰۵۶-۳۳۳۳۲۰۱۲۲-۰۱۷۲	شرکت رضوان امداد گلستان / دویت اول	خرید لوازم مورد نیاز اجرای سیستم آبیاری بارانی کلاسیک تحت فشار به مساحت ۵۰ هکتار
۸	۱۳۸۷/۰۱/۲۷ ایران	۵	کرج، انتهای بلوار شهید چمران، س ش یک، ط همکف، امور بازرگانی و قراردادها، تلفن: ۰۲۶۱-۲۲۴۴۷۹۹۶	کرج، انتهای بلوار شهید چمران، س ش یک، ط همکف، امور بازرگانی و قراردادها، تلفن: ۰۲۶۱-۲۲۴۴۷۹۹۵	شرکت آب و فاضلاب غرب استان تهران / ۸۷/۱۴س و ۸۷/۲س	اجرای عملیات اصلاح شبکه آب آشامیدنی رجایی شهر به طول ۴۶۲۰ متر / ۹۷۶,۵۱۲,۵۶۰ ریال
۹	۱۳۸۷/۰۱/۲۷ ایران	۳	۱۰ روز پس از انتشار آگهی _ یکشنبه ۸۷/۲/۲۲ مدت ۶ ماه	کرج، انتهای بلوار شهید چمران، س ش یک، ط همکف، امور بازرگانی و قراردادها، تلفن: ۰۲۶۱-۲۲۴۴۷۹۹۶	شرکت آب و فاضلاب غرب استان تهران / ۸۷/۱۵س و ۸۷/۲س	اجرای عملیات اصلاح شبکه آب آشامیدنی شهرهای ماهدشت، محمدشهر و مشکین دشت / ۱,۰۷۴,۲۵۸,۹۵۱ ریال
۱۰	۱۳۸۷/۰۱/۲۶ اطلاعات	۳	دوشنبه۸۷/۲/۲ _ پنج شنبه۸۷/۲/۱۲ مدت ۶ ماه	زنجان، خ خرمشهر، روبروی پارک میثم، امور قراردادهای دفتر فنی و اجرایی، تلفن: ۴-۰۲۳۵۷۲۷۰۰	شرکت شهرک‌های صنعتی استان زنجان / ۸۷/۲/۱۴	اجرای آبروی دالی همسطح، یک دهانه ۳ متری و ۴ متری شهرک صنعتی ابهر / ۸۷۰,۰۰۰,۰۰۰ ریال
						۵ گروه کاری: ابنیه و ساختمان (پروژه های)
۱	۱۹۸۷/۰۱/۲۶ جمهوری اسلامی	E++	۱۲ روز پس از انتشار آگهی _ شنبه ۸۷/۲/۷	ساری، م امام خمینی، شرکت برق منطقه ای مازندران	شرکت برق منطقه ای مازندران / ۸۷/۱-۵	واگذاری پروژه دیوار کشی پست حسن کیف
۲	۱۳۸۷/۰۱/۲۹ ایران	۲۹	_ شنبه ۸۷/۲/۲۴	تهران، م ونک، خ شهید خدامی، پ ۶۹، ط ۹، ک پ ۱۱۷۸ ۱۹۹۳۸۶، تلفن: ۸۸۶۷۱۹۱۳-۸۸۷۷۹۸۸۷ و فکس: ۸۸۸۸۰۱۷۹	وزارت مسکن و شهرسازی	تکریب و نوسازی مدرسه راهنمایی امام موسی صدر در سیلاب قوشخانه تبریز
۳	۱۳۸۷/۰۱/۲۵ اطلاعات	۱۶	_ یکشنبه۸۷/۲/۱۵	مسجدسلیمان، شرکت بهره برداری نفت و گاز، بهبود روابط کار امور اجتماعی	شرکت تعاونی مسکن کارکنان صنعت نفت مسجد سلیمان	واگذاری احداث ۷۰۰ واحد مسکونی به شرکت ساختمانی و ادوبه سازان
۴	۱۳۸۷/۰۱/۲۹ ایران	۱۶	_ یکشنبه ۸۷/۲/۱۵	تهران، م ونک، خ شهید خدامی، پ ۶۹، ط ۹، ک پ ۱۱۷۸ ۱۹۹۳۸۶، تلفن: ۸۸۶۷۱۹۱۳-۸۸۷۷۹۸۸۷ و فکس: ۸۸۸۸۰۱۷۹	وزارت مسکن و شهرسازی	احداث دو مدرسه راهنمایی در محلات عباس آباد و فرحه سنددج، احداث رینگ ارتباطی محلات عباس آباد و فرحه سنددج
۵	۱۳۸۷/۰۱/۳۱ همشهری	۱۵	_ ۱۵ روز پس از انتشار آگهی مدت یک سال	تهران، جاده قدیم تهران- قم، س اداری مرکز سازمان، اداره قراردادها	سازمان بهشت زهرا(س) / ۸۷/۳	انجام خرده کاری واحد ساختمانی و عمرانی خود
۶	۱۳۸۷/۰۱/۳۱ ایران	۱۴	۱۲ روز پس از انتشار آگهی _	کرج، م استاندارد فرماندهی انتظامی استان تهران، معاونت مهندسی فا استان تهران، تلفن: ۱۵-۲۱۸۱۱۱۵ و ۰۲۶۱-۲۱۸۱۳۲۷	فرماندهی انتظامی استان تهران	انجام پروژه ای در شهرستانها (کلاته‌ری نصیرآباد، گلستان، سلطان آباد و ...)
۷	۱۳۸۷/۰۱/۲۷ کیان	۱۳	پنج شنبه ۸۷/۲/۱۲ _ شنبه ۸۷/۲/۱۴	کاشان، خ ابادر، س شهرداری، اداره پیمان و رسیدگی، تلفن: ۸۶/۸۰-۳۶۵۸۵۸-۴۳۶	شهرداری کاشان	عملیات احداث ساختمان ناحیه راوند / ۴۳۷,۴۷۹,۱۳۰ ریال
۸	۱۳۸۷/۰۱/۲۹ اطلاعات	۱۳	پنج شنبه ۸۷/۲/۱۲ _ یکشنبه۸۷/۲/۱۵	کاشان، خ ابادر، س شهرداری، اداره پیمان و رسیدگی، تلفن: ۳۶۵۸۵۸-۴۳۶	شهرداری کاشان / دویت اول	واگذاری عملیات اجرایی نازک کاری ساختمان آتش نشانی، پیاده روسازی شهرک امیرالمومنین و...
۹	۱۳۸۷/۰۱/۲۸ قدس	۱۲	چهارشنبه ۸۷/۲/۱۱ _ دوشنبه ۸۷/۲/۲۳	یزد، خ مطهری، س مرکزی مخابرات، اتاق ۱۰۸، واحد قراردادها، تلفن: ۸۷/۷-۵۲۵۰۳۰۳	شرکت مخابرات استان یزد	احداث ساختمان ICT روستایی شیطور بافق و حصارکشی مرکز مذکور
۱۰	۱۳۸۷/۰۱/۲۹ کیان	۱۱	سه شنبه ۸۷/۲/۱۰ _ سه شنبه ۸۷/۲/۲۴ مدت ۸ ماه	تهران، م راه آهن، س شهید کلانتری، ط۳، اتاق ۴۱۸	راه آهن جمهوری اسلامی ایران / ۸۹-۲۷-۲	انجام عملیات ساختمانی پروژه تحویلی بوژی سرخس / ۲۶۴۵۱۱۳۵۰۸۵ ریال
۱۱	۱۳۸۷/۰۱/۲۸ قدس	۱۰	دوشنبه ۸۷/۲/۹ _	قزوین، کیلومتر ۳ جاده فارسیان، امور قراردادها، تلفن: ۲۵۶۶۴۱۱-۲۵۵۹۸۳۴	سازمان بهشت فاطمه (س) شهرداری قزوین	اجرای پروژه احداث قبور سال ۱۳۸۷ خود
۱۲	۱۳۸۷/۰۱/۲۷ اطلاعات	۱۰	۱۴ روز پس از انتشار آگهی _ مدت ۲۴ ماه	تهران، شهرک قدس، بلوار شهید فرحزادی، خ آسمان چهارم غربی، پ ۱۱، ط اول، تلفن: ۴-۲۲۳۶۱۹۹۳	شرکت غله و خدمات بازرگانی منطقه ۹ استان ایلام / دویت دوم	احداث انبار مکانیزه ۳۵۰۰۰ تنی گندم ایلام (مشتمل برسوله ساختمان اداری، نگهبانی، مسکونی، باسکول، سکوی تخلیه، ساختمان ماشین آلات، اتاق برق و ژنراتور مخزن) / ۵۶ میلیارد ریال
۱۳	۱۳۸۷/۰۱/۳۱ خراسان	۱۰	۱۰ روز پس از درج آگهی _ مدت ۴ ماه	بجنورد، خ سیدجمال الدین اسدآبادی، شهرداری بجنورد، تلفن: ۱۴-۲۲۲۲۱۱۰-۰۵۸۳	شهرداری بجنورد / دویت اول	تکمیل مسجد گورستان پارک جاویدان / ۲,۰۰۰,۰۰۰,۰۰۰ ریال
۱۴	۱۳۸۷/۰۱/۳۱ خراسان	۱۰	۱۰ روز پس از درج آگهی _ مدت ۴ ماه	بجنورد، خ سیدجمال الدین اسدآبادی، شهرداری بجنورد، تلفن: ۱۴-۲۲۲۲۱۱۰-۰۵۸۳	شهرداری بجنورد / دویت اول	احداث مدیع ۵۰۰ مترمکعبی ذخیره آب پارک جنگلی معصوم زاده / ۵۰۹,۴۵۰,۰۰۰ ریال
۱۵	۱۳۸۷/۰۱/۳۱ خراسان	۱۰	۱۰ روز پس از درج آگهی _ مدت ۴ ماه	بجنورد، خ سیدجمال الدین اسدآبادی، شهرداری بجنورد، تلفن: ۱۴-۲۲۲۲۱۱۰-۰۵۸۳	شهرداری بجنورد / دویت اول	پروژه حصارکشی عرصه های رها شده شهری / ۵۰۰,۰۰۰,۰۰۰ ریال
۱۶	۱۳۸۷/۰۱/۳۱ خراسان	۱۰	۱۰ روز پس از درج آگهی _	بجنورد، خ سیدجمال الدین اسدآبادی، شهرداری بجنورد، تلفن: ۱۴-۲۲۲۲۱۱۰-۰۵۸۳	شهرداری بجنورد / دویت اول	واگذاری احداث ساختمان جدید شهرداری مرکزی بجنورد / ۶,۰۰۰,۰۰۰,۰۰۰ ریال
۱۷	۱۳۸۷/۰۱/۲۹ حام جم	۱۰	دوشنبه ۸۷/۲/۹ _	فرچک، شهرداری فرچک، امور مالی، تلفن: ۳-۲۱۲۲۴۴۱-۰۲۹۲	شهرداری فرچک / دویت دوم	ادامه تکمیل ساختمان کتابخانه باقرآباد / ۳,۰۰۰,۰۰۰,۰۰۰ ریال
۱۸	۱۳۸۷/۰۱/۳۱ ایران	۱۰	_	قم، خ ۱۹ دی، نرسیده به میدان جهاد، س حوزه معاونت فنی و عمرانی، امور پیمان‌ها، تلفن: ۵۵-۷۷۲۹۹۵۵۱-۰۲۵۱	شهرداری قم	اجرای پروژه شات کریت بخشی از دیوار رودخانه قمرود
۱۹	۱۳۸۷/۰۱/۲۸ خراسان	۹	یکشنبه۸۷/۲/۸ _ چهارشنبه۸۷/۲/۱۱	بیرجند، نبش پلاسداران ۳۰، معاونت اقتصادی و برنامه ریزی بنیاد مسکن انقلاب اسلامی خراسان جنوبی	بنیاد مسکن انقلاب اسلامی خراسان جنوبی	واگذاری احداث واحدهای مسکونی
۲۰	۱۳۸۷/۰۱/۲۹ کیان	۸	۱۰ روز پس از انتشار آگهی _ دویت اول	قم، کیلومتر ۶ جاده قدیم قم- تهران، جنب پلیس راه، تلفن: ۶-۶۶۴۰۲۹۴-۰۲۵۱	سازمان بهشت معصومه (س) / دویت اول	ساخت سردرب ورودی بهشت معصومه (س) / ۵۳۵,۸۹۹,۷۹۲ ریال
۲۱	۱۳۸۷/۰۱/۲۹ آفرینش	۸	_ ۱۰ روز پس از انتشار آگهی باغ وگل- محله سلطان آباد، مدت ۶ ماه	اردبیل، سازمان پارک ها و فضای سبز شهرداری اردبیل، دبیرخانه سازمان	سازمان پارک ها و فضای سبز شهرداری اردبیل	احداث نگهبانی و سرویس بهداشتی- احداث بازارچه محلی و احداث پارکینگ / ۷۰۰,۰۰۰,۰۰۰ ریال
۲۲	۱۳۸۷/۰۱/۲۹ حام جم	۸	۱۰ روز پس از انت

مطبوعات خوزستان، یکپارچگی خود را حفظ کنند

مدیر کل مطبوعات و خبرگزاری‌های وزارت فرهنگ و ارشاد اسلامی گفت: نشریات استان خوزستان قبل از این که به فکر تکثیر و افزایش کمی باشند بهتر است به فکر اعتلای کیفی و افزایش سطح فنی و محتوایی باشند.

محمد پرویزی در نشست خبری که در حاشیه نخستین جشنواره مطبوعات منطقه‌ای در خوزستان برگزار شد با بیان این مطلب اظهار داشت: در هر استان کشور که تشکل‌هایی نظیر خانه مطبوعات وجود داشته باشد، قطعاً مورد حمایت ادارات کل استان‌ها قرار می گیرند. وی توضیح داد: از آنجا که تشکل‌هایی چون خانه مطبوعات که صنفی و غیر وابسته به دولت هستند، می‌توانند اساسنامه‌های خاص خود را داشته باشند و به ثبت قانونی رسیده و فعالیت کنند، اگر بخواهند تعامل سازنده و مشترک و مؤثری با ادارات کل داشته باشند، قطعاً باید بر اساس اساسنامه‌ای که از طرف ما تدوین شده کار کنند.

وی توضیح داد: به منظور انسجام و هماهنگی خانه‌های مطبوعات و ایجاد تعامل تعریف شده با ادارات کل استان اساسنامه‌ای مبسوط و کاملی از طرف اداره کل مطبوعات تدوین شده است. این اساسنامه بر اساس نقطه نظرات بسیاری از اهالی مطبوعات در سراسر کشور جمع‌آوری و برای همه استان‌ها ارسال شده است. پرویزی ادامه داد: چنانچه خانه مطبوعاتی این اساسنامه را نپذیرد و بر مبنای اساسنامه دیگری فعالیت کند مشکلی پیش نمی‌آید، اما حمایت‌های ما شامل آن خانه‌های مطبوعاتی است که بر مبنای اساسنامه‌ی اصلی کار کنند. وی عنوان کرد: هر گروه و تشکلی که بر اساس تفاهم و قانون مدون جمع شوند و مؤسسه و انجمنی را به ثبت برسانند، حق فعالیت قانونی دارند. اما انجمنی مورد توجه و پذیرش وزارت فرهنگ اسلامی است که بر اساس اساسنامه مدون وزارت فرهنگ و ارشاد اسلامی تأسیس شود. اگر خانه مطبوعاتی خارج از این روال تشکیل شده باشد و بخواهد به فعالیت ادامه دهد باید از این راه وارد شده و کسب مجوز کنند. پرویزی در رابطه با برگزاری جشنواره بین‌المللی مطبوعات گفت: ارتقای جشنواره‌های منطقه‌ای در حوزه استان‌های ساحلی خلیج فارس امر مطلوبی است و پیشنهاد اولیه آن توسط کارشناسان اداره کل فرهنگ و ارشاد اسلامی ارایه شد مبنی بر این که استان‌های ساحلی خلیج فارس کارشان را با بین‌المللی کردن جشنواره و دعوت از مطبوعات کشورهای ساحلی خلیج فارس ارتقا دهند؛ ما هم از این پیشنهاد حمایت می کنیم.

وی افزود: در جشنواره‌ای که چندی پیش در هرمزگان برگزار شده بود، از خوزستان هم چهار نشریه حضور داشت. استان هرمزگان هم متقاضی برگزاری نخستین دوره جشنواره بین‌المللی مطبوعات سواحل خلیج فارس بود. مدیر کل مطبوعات و خبرگزاری‌های وزارت فرهنگ و ارشاد اسلامی گفت: توصیه می کنیم مطبوعات استان یکپارچگی خود را حفظ کرده و چنانچه اختلافات شخصی دارند که ممکن است منجر به درج مطالبی در مطبوعات شود که طرفین خدشه‌دار شده و از جایگاه شایسته خود نزول کنند و مردم متوجه شوند که نشریات به همدیگر می‌پردازند اعتمادشان نسبت به طرفین سلب می‌شود.

پرویزی در مورد یارانه‌های مطبوعاتی گفت: یارانه‌های مطبوعاتی مطابق معمول به نشریات پرداخت می‌شود. در چند دوره اخیر رویکرد وزارت فرهنگ و ارشاد اسلامی در جهت حمایت بیشتر از نشریات محلی و مناطق محروم بوده و سعی می کنیم نشریات تخصصی و سازنده بیشتر مورد حمایت قرار بگیرند. وی افزود: جهت‌گیری مهمی در دوره‌های اخیر و دوره‌های آینده انجام خواهد شد و آن مربوط به نشریاتی است که تلاش بیشتری در جهت ارتقای سطح فنی و کیفی خود به عمل آورند و به اصول و ارزش‌ها و رسالت‌هایی که در قانون مطبوعات مدون شده پایبندی نشان دهند و محدودیت‌های قانونی که در ارتباط با مصالح کلی نظام و توجه به منافع ملی و مصوبات شورای عالی امنیت ملی توجه بیشتری داشته باشند، حمایت بیشتری می‌شود. وی گفت: هر کاری روال قانونی خاص خود را دارد و هر مطبوعاتی که بخواهد در کشور آغاز به کار کند، باید تشریفاتی را پشت سر گذارد و کارهای قانونی در ارتباط با آن را انجام داده و هیأت نظارت بر مطبوعات بررسی کرده و مجوز را صادر کنند شبیه به این مسأله در ارتباط با خبرگزاری‌ها نیز وجود دارد. خبرگزاری‌ها برای این که مجوز قانونی دریافت کنند باید درخواست خود را به هیأت نظارت بر خبرگزاری‌ها ارایه داده و بتوانند نظر هیأت نظارت بر خبرگزاری‌ها را طلب کرده و پس از تصویب، پروانه آن صادر می‌شود. پرویزی ادامه داد: سایت پانا هم خبرگزاری نیست و یک سایت اطلاع رسانی است و اگر تصور می کنند در حد یک خبرگزاری هستند و می‌توانند نظر هیأت نظارت بر خبرگزاری‌ها را جلب کنند و پروانه کسب کنند درخواست بدهند تا شاید موافقت شود. وی درباره سطح کمی و کیفی جشنواره توضیح داد: جشنواره حاضر که نخستین جشنواره مطبوعات استان‌های جنوب غربی کشور بود و با محدودیت‌های زمانی از نظر برخورد با تعطیلات انجام شده به نظر من جشنواره موفقی بود چرا که ۹۶ غرفه از مطبوعات استان و منطقه و غرفه‌های جانبی دور هم جمع شده بودند. استقبال مردم هم که خیلی خوب بود، اما قطعاً در هر سطح و هر شرایطی هم که برگزار شد ایده‌آل نبود اما به عنوان نخستین تجربه جشنواره مقبولی بود.

پرویزی با اشاره به دفاتر سرپرستی نشریات در استان‌ها اظهار داشت: آنچه بدیهی است اگر دفاتر سرپرستی نشریات عمده کشور فعال باشند، نقطه قوت آن استان هستند چرا که نشریات محلی در یک محدوده خاص اطلاع رسانی می کنند اما اخبار دفاتر سرپرستی به نشریات سراسری ارسال می‌شود. لذا ادارات کل استان از این سرپرستی‌ها استقبال و حمایت تعریف شده و در حد امکان می کنند.

وی عنوان کرد: از آنجا که در سال نوآوری و شکوفایی هستیم، انتظار می‌رود که دوستان مطبوعاتی تلاش می کنند که سطح مهارت‌های فنی و حرفه‌ای خود را ارتقا بخشند و نشریات هم از نظر فنی در یک سطح کیفی و فنی قابل قبول ارایه شوند.

پرویزی گفت: واقعیت این است که نشریات محلی اگر بخواهند با توجه به هزینه‌های سرسام آوری که وجود دارد و محدودیت‌هایی که در رابطه با یارانه‌های وزارت فرهنگ و ارشاد اسلامی هست حضور مستمری داشته باشند باید ابتکارات و نوآوری‌های به خرج دهند تا بتوانند در این صحنه پایدار بمانند.

مدیر کل مطبوعات وزارت فرهنگ و ارشاد اسلامی تصریح کرد: پیشنهاد من همان ارتقای مهارت‌های حرفه‌ای است که برای این منظور وزارت فرهنگ و ارشاد اسلامی در بخش اداره کل توسعه رسانه‌ای خود کلاس‌های برگزار کرده و اساتیدی به استان‌ها می‌فرستند. وی در مورد پایگاه اطلاع‌رسانی نیز عنوان کرد: در ارتباط با ساماندهی پایگاه‌های اطلاع‌رسانی در سایت‌های اینترنتی ایرانی در سال ۸۵ مصوبه‌ای در هیأت دولت داشتیم که طبق آن باید مرکز ساماندهی پایگاه‌های اطلاع‌رسانی و سایت‌های خبری ایرانی تشکیل شود و در راستای مثبت و نظارت از این پایگاه‌ها اقدام کنیم. وی ادامه داد: در این راستا ما گام اول را برداشتیم و سایت ساماندهی را تشکیل دادیم و به همه پایگاه‌های اطلاع‌رسانی خبر دادیم تا در یک محدوده زمانی خود را ثبت کنند. در غیر این صورت سایت مجهول تلقی شده و در صورتی که تعارض پیش آید و یا شکایت‌های حقوقی نسبت به آنها صورت گیرد محاکم قضایی تخصیصی به آنها نمی‌دهند.

آگهی مزایده

شهرداری گرمسار در نظر دارد با مجوز شورای اسلامی شهر، آهن آلات مستعمل را که در محل کارخانه آسفالت شهرداری موجود می‌باشد از طریق مزایده حضوری (حراج) که در تاریخ ۸۷/۲/۵ ساعت ۱۰ صبح در محل مذکور انجام می‌شود به فروش برساند.

متقاضیان شرکت در مزایده جهت اطلاع از شرایط شرکت در مزایده به شهرداری گرمسار مراجعه نمایند.

رضا مومنی
شهردار گرمسار

آگهی مزایده

شهرداری ایوانکی در نظر دارد با توجه به مجوز شماره ۱۶۰ مورخ ۸۷/۱/۲۸ شورای محترم اسلامی شهر از طریق مزایده اقدام به فروش چوب های ضایعاتی سطح شهر نماید.

لذا متقاضیان می‌توانند از تاریخ ۸۷/۱/۲۹ لغایت تا پایان وقت اداری روز شنبه مورخ ۸۷/۲/۷ جهت تحویل فرم شرایط مزایده به شهرداری ایوانکی واقع در بلوار آیت الله طالقاتی مراجعه نمایند.

زراعتکار
شهردار ایوانکی

	نوع اشتراک	قیمت ریال	
۱	(۱۰۰ شماره پیکی یا پیشتاز) با e-mail	۱,۱۰۰,۰۰۰	**توجه :** ۱. اطلاعات مشترکین بند ۱ و ۲ تا پایان اشتراکشان در نشریه به صورت رایگان درج خواهد شد ۲.در صورت عدم دریافت نشریه تا ۲۴ ساعت لطفاً مورد را به امور مشترکین اطلاع دهید ۳.پیک موتوری فقط مرکز شهر تهران
۲	(۵۰ شماره پیکی یا پیشتاز) با e-mail	۶۰۰,۰۰۰	
۳	(۱۰۰ شماره پست عادی) با e-mail	۴۵۰,۰۰۰	
۴	(۲۵ شماره پیکی یا پیشتاز) با e-mail	۳۳۰,۰۰۰	
۵	۵۰ شماره فقط e-mail مناقصات و مزایدات	۲۰۰,۰۰۰	

واریز مبالغ به حساب شماره **۰۱۰۳۶۵۳۶۳۹۰۰۰** جاری سیبا بانک ملی شعبه باغ صبا تهران کد ۲۱۳ به نام نشریه مناقصه

لطفاً پس از تکمیل فرم آنرا به همراه تصویر فیش واریزی (بخشی که عملیات بانکی انجام شده است) **به شماره نمابر ۷۷۶۴۳۴۹۱ ارسال نمایید.**

فرم اشتراک

نام موسسه/شرکت:		**شماره فیش واریزی:** **تاریخ واریز:**
مدیر عامل/رییس:	**نوع اشتراک درخواستی:**	
نام و نام خانوادگی و سمت متقاضی:		**نمابر:**
تلفن:		**E-mail:**
نشانی : **(ک.پ یا ص.پ.):**		
مختصری از زمینه فعالیت شرکت:		

ردیف	تاریخ انتشار در روزنامه	روز شمار	مهلت دریافت با ارایه اسناد و محل اجرا	نشانی مناقصه‌گزار	نام مناقصه‌گزار / شماره مناقصه	نوع، کمیت و کیفیت کالا و خدمات: / مبلغ برآورد شده
				۱۲ گروه کاری: پوشاک، کیف، کفش، منسوجات، الیاف و محصولات مرتبط		
۱	۱۳۸۷/۰۱/۲۸ جمهوری اسلامی	۷	۸۷/۲/۱۰ _ ۱۰ روز پس از انتشار آگهی	تهران، خ پیروزی، مرکز تهیه و خرید فرماندهی آماد و پشتیبانی هوایی، تلفن: ۳۹۹۶۲۱۴۹	فرماندهی آماد و پشتیبانی هوایی ۱۱۲	**خرید پلیور سرمه ای مورد نیاز خود**
۲	۱۳۸۷/۰۱/۲۸ کیهان	۷	۸۷/۲/۱۰ _ ۱۰ روز پس از انتشار آگهی	تهران، خ پیروزی، مرکز تهیه و خرید فرماندهی آماد و پشتیبانی هوایی، تلفن: ۳۹۹۶۲۱۴۹	فرماندهی آماد و پشتیبانی هوایی ۱۱۴	**خرید کمربند و قلاب مورد نیاز خود**
۳	۱۳۸۷/۰۱/۲۷ همشهری	۶	۸۷/۲/۱۰ _ ۱۰ روز پس از انتشار آگهی	تهران، خ آفریقا، بالاتر از چهاراه اسفندیار، خ شهید رحیمی، پ ۸۱، امور بازرگانی	شرکت صنایع خاک چینی ایران (سهامی عام) ۰-۸۷۰۲۰۷	**خرید ۱۲۰۰ متر پارچه زیری فیلتر پرس با عرض ۵۵/۱**
۴	۱۳۸۷/۰۱/۲۸ قدس	۴	۷ روز پس از انتشار آگهی _	قزوین، کیلومتر ۳ جاده فارسیان، امور قراردادها، تلفن: ۲۵۵۷۴۷۸-۲۵۵۹۸۳۴	سازمان بهشت فاطمه (س) شهرداری قزوین	**خرید کفنی مورد نیاز سازمان**
۵	۱۳۸۷/۰۱/۲۸ جمهوری اسلامی	۴	۷ روز پس از انتشار آگهی	اهواز، کیلومتر ۱۲ جاده اهواز، بندر امام، بعد از سه راهی صنایع فولاد، سمت چپ، شرکت بهره برداری نفت وگاز مارون، اداره تدارکات	شرکت بهره برداری نفت و گاز مارون نوبت اول	**خرید کفش چرم بندی مشکی در اندازه های مختلف**
				۱۳ گروه کاری: تاسیسات برقی و مکانیکی (پروژه های)		
۱	۱۳۸۷/۰۱/۳۱ آذربایجان	۱۲	چهارشنبه ۸۷/۲/۱۱ _ یکشنبه ۸۷/۲/۲۲	تهران، خ جمهوری، خ بابی‌سندز، پ ۲۰، واحد دبیرخانه	شرکت ملی صنایع مس ایران نوبت اول	**نگهداری و راهبری تاسیسات ساختمانهای منطقه و مراکز تابعه و سایتهای ONU** ۸۷/۳ م/۱
۲	۱۳۸۷/۰۱/۲۹ جمهوری اسلامی	۱۱	سه شنبه ۸۷/۲/۱۰ _ ۸۷/۲/۲۱	زاهدان، اداره کل فرودگاه های سیستان و بلوچستان، فرودگاه زاهدان، اداره امور عمومی، تلفن: ۳۲۱۳۷۳۵-۰۵۴۱	سازمان انرژی اتمی ایران نوبت اول	**انجام راهبری سرویس و نگهداری امور تاسیسات برق و مکانیکی فرودگاههای زاهدان، زابل، ایرانشهر و سراوان**
۳	۱۳۸۷/۰۱/۲۹ خراسان	۸	۱۰ روز پس از انتشار آگهی _	شاهرود، خ نفت، امور حقوقی و قراردادها، تلفن: ۳۳۳۲۰۴۶-۰۲۷۳	شرکت خطوط لوله و مخابرات نفت ایران- منطقه (شمالشرق) شاهرود ۸۷/۹۲/۵۰۵۵	**واگذاری پیمان تعویض پوشش ۲۸/۱۶ کیلومتر خط لوله ۲۰ اینچ سرزوار/مشهد**
۴	۱۳۸۷/۰۱/۲۹ اطلاعات	۸	_	کرمان، بلوار ۲۲ بهمن، حدفاصل سه راه ادیب و چهار راه شعبانیه، دفتر کمیته فنی و بازرگانی،سایت: kerman.ir- www.nige	شرکت گاز استان کرمان ۸۷/۲	**اجرای عملیات لوله گذاری خط تغذیه و شبکه به روستای دهتخاک زرند به متراژ ۳۵۵۵۳ متر**
۵	۱۳۸۷/۰۱/۲۹ جام جم	۸	۱۰ روز پس از انتشار آگهی _ مدت ۸ ماه	رفسنجان، شهر ملی سرچشمه، امور حقوقی و قراردادها، تلفن: ۸-۲۸۸۳۴۰۳-۰۳۹۱	شرکت ملی صنایع مس ایران نوبت اول	**عملیات تبدیل سوخت سه عدد کوره آند موجود در کارخانه ذوب مجتمع مس سرچشمه**
۶	۱۳۸۷/۰۱/۲۸ کیهان	۷	۱۰ روز پس از انتشار آگهی _	تهران، خ کارگر شمالی، سازمان انرژی اتمی ایران، اداره کل تدارکات و خدمات فنی	سازمان انرژی اتمی ایران	**واگذاری تاسیسات (مکانیکی، برقی) خود**
۷	۱۳۸۷/۰۱/۳۱ همشهری	۷	۷ روز پس از انتشار آگهی _	تهران، شهرک غرب، بلوار اصلی فرحزادی، نبش ارغوانی غربی، ط چهارم شمالی، واحد پشتیبانی	مجموعه فرهنگی، ورزشی، تجاری اریکه ایرانیان	**نگهداری امور تاسیسات و ساختمان خود**
۸	۱۳۸۷/۰۱/۲۷ اطلاعات	۶	۱۰ روز پس از انتشار آگهی _	ساری، فرودگاه بین المللی دشت ناز، دفتر حقوقی و قراردادها	اداره کل فرودگاه های استان مازندران نوبت اول	**واگذاری نگهداری تاسیسات و روشنایی باند خود**
۹	۱۳۸۷/۰۱/۲۷ کیهان	۶	۱۰ روز پس از انتشار آگهی _	تهران، انتهای بلوار کشاورز، بیمارستان امام خمینی، دفتر مدیریت بیمارستان، تلفن: ۶۱۱۹۲۷۱۷	مجتمع بیمارستانی امام خمینی وابسته به دانشگاه علوم پزشکی تهران	**واگذاری امور مربوط به نگهداری تاسیسات بیمارستان امام خمینی (ره)**
۱۰	۱۳۸۷/۰۱/۲۹ جمهوری اسلامی	۵	۷ روز پس از انتشار آگهی _ مدت بک سال	ربا کریم، خ یخشداری، بیمارستان و زایشگاه فاطمه الزهرا (س) ربا کریم، واحد دبیرخانه	بیمارستان و زایشگاه فاطمه الزهرا (س) ربا کریم	**واگذاری امور تاسیسات (سرویس و نگهداری) خود**
۱۱	۱۳۸۷/۰۱/۲۹ ایران	۵	۷ روز پس از انتشار آگهی _ مدت ۱۸۰ روز	یزد، خ آیت... کاشانی، دفتر امور قراردادها، تلفن: ۲۴۴۲۰۲۱-۰۳۵۱ داخلی ۲۴۴	شرکت آب و فاضلاب استان یزد نوبت اول	**احداث ایستگاه پمپاژ مجاور مخزن شحده در شهر یزد** ۳۶۸۹ میلیون ریال
۱۲	۱۳۸۷/۰۱/۳۱ ایران	۵	چهارشنبه ۸۷/۲/۴ _ یکشنبه ۸۷/۲/۱۵ مدت بک سال	تهران، خ بهشت، ضلع جنوبی پارک شهر، دبیرخانه شرکت	شرکت آب و فاضلاب تهران منطقه ۴	**اجرای عملیات نصب انشعاب، تغییر قطر، تغییر سطح و محل و جمع آوری انشعاب نواحی سه گانه پارک شهر و ...**
۱۳	۱۳۸۷/۰۱/۳۱ ایران	۵	چهارشنبه ۸۷/۲/۴ _ یکشنبه ۸۷/۲/۱۵ مدت بک سال	تهران، خ بهشت، ضلع جنوبی پارک شهر، دبیرخانه شرکت	شرکت آب و فاضلاب تهران منطقه ۴	**اجرای عملیات تعویض کنتور از کار افتاده و دوره ای و تعویض شیرآلات و سایر اتصالات انشعاب نواحی سه گانه پارک شهر، سلیمانیه و افسریه تحت پوشش خود**
۱۴	۱۳۸۷/۰۱/۲۶ جمهوری اسلامی	۵	۱۰ روز پس از انتشار آگهی _	بندر امام خمینی، خ آیت الله طالقانی، جنب س آتش نشانی مرکزی ماهشهر، واحد ذبحسابی طرحهای عمرانی	شهرداری بندر امام خمینی ۱,۱۷۵,۰۰۰,۰۰۰ ریال	**عملیات اجرای آب خام فضای سبز**
۱۵	۱۳۸۷/۰۱/۲۸ همشهری	۵	چهارشنبه ۸۷/۲/۴ _ دوشنبه ۸۷/۲/۱۶	شهرکرد، خ شریعتی، س مرکزی، مدیریت امور مالی، شهرداری، تلفن: ۲۲۲۴۸۴۹-۰۳۸۱	شهرداری شهرکرد ۲۲۰,۰۰۰,۰۰۰ ریال	**عملیات تبدیل سوخت و لوله کشی گاز کارخانه آسفالت**
۱۶	۱۳۸۷/۰۱/۲۹ کیهان	۴	سه شنبه ۸۷/۲/۱۰ _ ۸۷/۲/۱۵	اردبیل، م قیام، ط فوقانی ستاد مرکزی دانشگاه علوم پزشکی، تلفن: ۲۴۴۱۱۰۰-۰۴۵۲	دانشگاه علوم پزشکی استان اردبیل نوبت اول	**واگذاری مدیریتی و نگهداری و راهبری تاسیسات مکانیکی و الکتریکی بیمارستان ولایت شهرستان مغان (گرمی)**
۱۷	۱۳۸۷/۰۱/۲۹ جمهوری اسلامی	۴	سه شنبه ۸۷/۲/۱۰ _ ۸۷/۲/۱۵	اردبیل، م قیام، ستاد مرکزی دانشگاه علوم پزشکی، تلفن: ۸۲۲۳۲۸۱-۰۴۵۲	دانشگاه علوم پزشکی استان اردبیل نوبت اول	**واگذاری مدیریتی و نگهداری و راهبری تاسیسات مکانیکی و الکتریکی بیمارستان امام خمینی (ره) شهرستان بیله سوار**
۱۸	۱۳۸۷/۰۱/۲۷ اطلاعات	۳	دوشنبه ۸۷/۲/۲ _ پنج شنبه ۸۷/۲/۱۲ مدت ۲ ماه	اراک، کیلومتر ۵ جاده قم، کمربندی شرقی،درب شرقی ایرالکو، شرکت تکنیکان، بخش قرارداد‌ها، تلفن:۳۳۱۳۲۳۹۷-۰۸۶۱	شرکت آلومینیوم ایران (ایرالکو) نوبت اول	**اجرای عملیات تهیه و تامین متریال و ساخت و نصب عملیات لوله کشی خطوط هوای فشرده و ساختمانهای کنترل آلودگی سالن های احیاء** ۲,۴۰۰,۰۰۰,۰۰۰ ریال
۱۹	۱۳۸۷/۰۱/۲۷ ایران	۳	۷ روز پس از انتشار آگهی _	تهران، کیلومتر ۱۴ جاده مخصوص کرج، چهار راه ایران خودرو، بلوار ایران خودرو به سمت جاده قدیم کرج، خ زامیاد، شرکت مکاموتور،	شرکت تولیدی موتور، گیربکس و اکسل سایپا ۸۷/۲ (مکاموتور)	**اجرای عملیات ابنیه، تاسیسات مکانیکی و برقی (با مصالح)** ۴,۰۰۰,۰۰۰,۰۰۰ ریال
				۱۴ گروه کاری: تجهیزات آزمایشگاهی، ابزاردقیق، پزشکی و اپتیکی		
۱	۱۳۸۷/۰۱/۲۵ جمهوری اسلامی	۹	۱۵ روز پس از انتشار آگهی _	چهارمحال و بختیاری، اداره کل حفاظت محیط زیست استان چهارمحال و بختیاری، تلفن: ۳-۲۲۲۳۵۷۲-۰۳۸۱	اداره کل حفاظت محیط زیست استان چهارمحال و بختیاری	**خرید یک دستگاه Atomic Absorption**
۲	۱۳۸۷/۰۱/۲۸ آذربایجان	۷	۱۰ روز پس از انتشار آگهی _	پرند،آزاد راه تهران ساوه، دانشگاه آزاد اسلامی واحد پرند، حوزه معاونت اداری و مالی دانشگاه	دانشگاه آزاد اسلامی واحد پرند	**خرید تجهیزات مورد نیاز آزمایشگاه عمران دانشگاه**
۳	۱۳۸۷/۰۱/۲۸ آذربایجان	۷	۱۰ روز پس از انتشار آگهی _ مدت ۸/۲/۱۸	تهران، بزرگراه آفریقا، نبش خ نهم گاندی، پ ۲۱، ط ۱، تلفن: ۸۸۶۶۲۰۹۵ داخلی ۱۲۳۵و۱۰۱۳	کالای پتروشیمی نوبت اول	**خرید P/F MITSUBISHI TOTAL NITROGEN ANALYZER مورد نیاز پتروشیمی بندر امام**

ردیف	تاریخ انتشار در روزنامه	روز شمار	مهلت دریافت با ارایه اسناد و محل اجرا	نشانی مناقصه‌گزار	نام مناقصه‌گزار / شماره مناقصه	نوع، کمیت و کیفیت کالا و خدمات: / مبلغ برآورد شده
۴	۱۳۸۷/۰۱/۲۷ جمهوری اسلامی	۶	۱۰ روز پس از انتشار آگهی _	تهران، بلوار هیرکانیا، سازمان مرکزی دانشگاه، مدیریت خدمات پشتیبانی دانشگاه، تلفن: ۴۴۲۰۸۹۰-۰۱۷۱	دانشگاه علوم پزشکی گلستان	**خرید یک دستگاه رادیولوژی**
۵	۱۳۸۷/۰۱/۲۷ جمهوری اسلامی	۶	۱۰ روز پس از انتشار آگهی	تهران، ابتدای جاده قدیم قم، شرکت پالایش نفت تهران، دفتر تدارکات و امور کالا	شرکت پالایش نفت تهران نوبت اول	**خرید ۳۰ عدد دورسنج در مدلهای H,P,R برای محدوده کاری ۱۲۰۰۰-۶۰۰۰-۸۶۰۰-۶۰۰**
۶	۱۳۸۷/۰۱/۲۷ حام جم	۶	۱۰ روز پس از انتشار آگهی _ ۱۵ روز پس از انتشار آگهی _ مدت یک سال	قزوین،کیلومتر ۲۵ اتوبان قزوین- کرج، ص پ ۳۴۱۴۶/۱۱۱۱، امور قراردادها، تلفن: ۲۳۱۱-۲۵۶۲۳۱ و ۳-۰۲۸۱-۸۸۷۹۶۹۸۱-۰۲۱	شرکت مدیریت تولید برق شهید رجایی (نیروگاه) ۸۷/۲	**طراحی، ساخت و نصب تجهیزات و راه اندازی و تحویل سیستم استحصال گاز CO_2 از دود خروجی بویلر واحدهای بخاری نیروگاه شهید رجایی**
۷	۱۳۸۷/۰۱/۲۸ آذربایجان	۲	_ ۵ روز پس از انتشار آگهی	بندر امام خمینی، منطقه ویژه اقتصادی بندر امام خمینی، طرح توسعه، امور بیمانها، تلفن:۷-۴۴۰۱-۰۶۵۲۲۶۲ داخلی ۳۱۳	شرکت بنزوشیمی فجر ۸۶/۲۴	**خرید یک دستگاه آنالیزر مواد بر پایه های آهن، نیکل، مس که علاوه بر آنالیزر عناصر موجود قابلیت تعیین ترکیب شیمیایی کربن، گوگرد و فسفر**
				۱۵ گروه کاری: تجهیزات برق، الکترونیک و مخابرات		
۱	۱۳۸۷/۰۱/۲۷ اطلاعات	۱۱	سه شنبه ۸۷/۲/۱۰ _ دوشنبه ۸۷/۲/۲۳	تبریز، کوی ولیعصر، خ نظامی، اول خ قطران، شرکت توزیع نیروی برق تبریز، ط ۴، اتاق ۴۰۵، امور بازرگانی	شرکت توزیع نیروی برق تبریز	**خرید تعداد ۲۴۰ دستگاه انواع ترانسفورماتور بیست کیلو ولت تک فاز و سه فاز**
۲	۱۳۸۷/۰۱/۲۸ خراسان	۱۱	_ سه شنبه ۸۷/۲/۱۰	مشهد، بلوار وکیل آباد، بلوار دانشجو، بلوار فرهنگ، شرکت توزیع نیروی برق استان خراسان رضوی	شرکت توزیع نیروی برق خراسان رضوی ۸۷/۱۱۹	**خرید انواع کابل مسی فشار ضعیف**
۳	۱۳۸۷/۰۱/۲۸ اطلاعات	۱۱	سه شنبه ۸۷/۲/۱۰ _ شنبه ۸۷/۲/۲۱	بابل، خ مدرس، س ستاد شرکت، واحد دبیرخانه، تلفن:۳۲۳۵۰۰۹-۰۱۱۱	شرکت مخابرات استان مازندران ۸۷/۱ ص-۲	**خرید سی دستگاه تایپ STM 1**
۴	۱۳۸۷/۰۱/۳۱ همشهری	۱۰	دوشنبه ۸۷/۲/۹ _ شنبه ۸۷/۲/۲۱	شیراز، خ هدایت، مابین فلسطین و مالصدرا، س ش ۲۵۰، امور بازرگانی و انبارها، تلفن: ۲۳۳۹۹۴۲ و ۱-۱۶ ۲۳۵۲۳۱	شرکت توزیع نیروی برق فارس ۸۷-۵	**خرید برلاگیر ۲۰ کیلوولت ۱۰ کیلو آمپر**
۵	۱۳۸۷/۰۱/۳۱ همشهری	۱۰	دوشنبه ۸۷/۲/۹ _ شنبه ۸۷/۲/۲۱	شیراز، خ هدایت، مابین فلسطین و مالصدرا، س ش ۲۵۰، امور بازرگانی و انبارها، تلفن: ۲۳۳۹۹۴۲ و ۱-۱۶ ۲۳۵۲۳۱	شرکت توزیع نیروی برق فارس ۸۷-۶	**خرید فیوز کت اوت ۲۰ کیلووولت و انواع فیوز لینک**
۶	۱۳۸۷/۰۱/۲۹ جام جم	۹	یکشنبه ۸۷/۲/۸ _ یکشنبه ۸۷/۲/۲۲ مدت ۴ ماه	اراک، جاده کمربندی، روبروی پایانه حمل و نقل سنگین، اداره تدارکات و قراردادها، اتاق ۲۴۲، تلفن: ۱۰-۴۱۳۰۴۰۵-۰۸۶۱	شرکت برق منطقه‌ای باختر ۸۷/۲/۸۷	**خرید کسری یراق آلات سیم هادی لینکدس**
۷	۱۳۸۷/۰۱/۲۹ جام جم	۹	یکشنبه ۸۷/۲/۸ _ یکشنبه ۸۷/۲/۲۲ مدت ۱ ماه	اراک، جاده کمربندی، روبروی پایانه حمل و نقل سنگین، اداره تدارکات و قراردادها، اتاق ۲۴۲، تلفن: ۱۰-۴۱۳۰۴۰۵-۰۸۶۱	شرکت برق منطقه‌ای باختر ۸۷/۱/۸۷	**خرید لوازم یدکی پستها**
۸	۱۳۸۷/۰۱/۲۸ کیهان	۹	یکشنبه ۸۷/۲/۸ _ ۸۷/۲/۲۱	بندرعباس، گلشهر، رسالت جنوبی، س مرکزی مخابرات، تلفن:۸۱۱۲۲۵۸-۶۶۶۹۵۲۹	شرکت سهامی مخابرات استان هرمزگان ۸۷/۳	**خرید کابل مخابراتی**
۹	۱۳۸۷/۰۱/۲۶ کیهان	۹	_ یکشنبه ۸۷/۲/۸	شیراز، خ قصردشت، نبش خ ولیعصر، مجتمع مخابراتی استان فارس، ط اول، تلفن: ۶۱۱۲۰۷۸	شرکت مخابرات استان فارس ۸۷/۶	**خرید انواع کابل ژله فیلد خاکی**
۱۰	۱۳۸۷/۰۱/۲۶ کیهان	۹	_ یکشنبه ۸۷/۲/۸	شیراز، خ قصردشت، نبش خ ولیعصر، مجتمع مخابراتی استان فارس، ط اول، تلفن: ۶۱۱۲۰۷۸	شرکت مخابرات استان فارس ۸۷/۵	**خرید انواع کابل کم زوج**
۱۱	۱۳۸۷/۰۱/۲۶ کیهان	۹	_ یکشنبه ۸۷/۲/۸	شیراز، خ قصردشت، نبش خ ولیعصر، مجتمع مخابراتی استان فارس، ط اول، تلفن: ۶۱۱۲۰۷۸	شرکت مخابرات استان فارس ۸۷/۴	**خرید انواع کابل پرزوج**
۱۲	۱۳۸۷/۰۱/۲۸ کیهان	۹	یکشنبه۸۷/۲/۸ _ چهارشنبه۸۷/۲/۱۸	مشهد، خ امام خمینی، شرکت مخابرات خراسان رضوی، دبیرخانه، بلوک ۱، تلفن: ۸۱۱۸۵۰۳-۰۵۱	شرکت مخابرات خراسان رضوی ۸۶-۳۱-۱۰۲	**خرید تعداد ۲۰۰۰ دستگاه تلفن همگانی کارتی بین شهری و ۱۴۰۰ عدد کیوسک فلزی نیم تنه تک قلو و ۳۰۰ عدد کیوسک فلزی نیم تنه دوقلو**
۱۳	۱۳۸۷/۰۱/۲۷ ایران	۸	شنبه _ ۸۷/۲/۷	جزیره کیش، خ سنایی، دبیرخانه منطقه آزاد کیش، دفتر مدیریت پشتیبانی، تلفن: ۴۴۳۳۶۴-۰۷۶۴	سازمان منطقه آزاد کیش ۸۷/۲	**خرید ۷ دستگاه ترانسفورماتور قدرت و ۷ دستگاه ترانسفورمر کمپکت کمکی- زمین جهت شبکه ۱۳۲ کیلوولت مورد نیاز خود در جزیره کیش**
۱۴	۱۳۸۷/۰۱/۲۸ همشهری	۸	_ یکشنبه ۸۷/۲/۱۵	تهران، میدان ونک، خ برزیل، س شهید عباسپور (توانیر)، بلوک ۱، واحد ۲ دفتر برق زنجان، تلفن هماهنگی، تلفن: ۳-۸۸۶۶۲۲۹۲-۰۲۱	شرکت برق منطقه‌ای زنجان ۸۷/۴	**خرید ۲۵۰۰ متر کابل ۲۰ کیلوولت**
۱۵	۱۳۸۷/۰۱/۲۹ کیهان	۸	_ ۱۰ روز پس از انتشار آگهی مدت ۲ ماه	خرم آباد، بلوار جانبازان، س مرکزی مخابرات استان لرستان، اتاق ۳۱۱، تلفن: ۳۰۳-۲۲۱۵۳۰۳ و ۰۶۶۱ و دورنگار: ۲۲۰۱۷۱۰	شرکت مخابرات استان لرستان ۸۶/۱۱۲	**خرید یک لینک رادیو STMI**
۱۶	۱۳۸۷/۰۱/۲۹ رسالت	۷	_ ۸۷/۲/۶	کرمان، انتهای بلوار ۲۲ بهمن، شرکت آ

اهدای خون، اهدای زندگی

نوبت دوم

آگهی مناقصه

شـهرداری بروجرد در نظر دارد جهت راه‌اندازی شبکه داخلی سـاختمان شورای اسـلامی بروجرد، تجهیزات ذیل را از طریق مناقصه عمومی خریداری نماید. لذا از کلیه شـرکت‌های واجدالشرایط دعوت می‌شود پیشـنهاد خود را ظرف مدت هفت روز از انتشار آگهی به دبیرخانه شهرداری مرکزی بروجرد تحویل نمایند.

مشخصات تجهیزات		مشخصات سخت افزاری سیستمهای P4		
شرح	model	تعداد	مادربرد	Elite Group 945 GCT
اکس پوینت داخلی	Linksys wrt 54 gs	۱	سی پی یو	Intel LGA 2.8 Celeron
کارت وایرلس	inksys wmp54 gs	۷	رم	KingsLon DDRII 512 MB
اکس پوینت خارجی	Proxim sur	۱	هارد	Maxtor 80GB SATA
کامپیوتر P4	مشخصات پیوست	۶	مانیتور	LG T720 FB
نوت بوک	ACER 4222	۱	کیس	GREEN C28
یوپی اس	Faran blazer 1000	۱	پاور	GREEN 300 REAL
			صفحه کلید	Farassoo 2880
			ماوس	Farassoo 1020

مدارک لازم:

قیمت پیشنهادی به اضافه فیش واریز شده به حساب ۱۱۵۰ بانک ملی شعبه شهرداری به مبلغ ۲/۵۰۰/۰۰۰ ریال جهت شرکت در مناقصه

شهرداری در رد یا قبول کلیه پیشنهادات مختار است.

چنانچه فرد برنده از امضای قرارداد منصرف شود مبلغ سپرده وی به نفع شهرداری وصول خواهد شد.

جهت کسب اطلاعات بیشتر با شماره تلفن: ۳۵۰۰۹۰۶ واحد فناوری اطلاعات شهرداری بروجرد تماس حاصل فرمایید.

هزینه پرداخت دو آگهی بعهده فرد برنده می‌باشد.

اله‌یار گودرزی
شهردار بروجرد

تصحیح آگهی

بدینوسیله به اطلاع می‌رساند در آگهی درج شده مورخ ۱۳۸۷/۱/۲۹ نشریه ۱۶۸ مناقصه شـماره ۸۷/۱۰۰۱ شـرکت برق منطقه ای اصفهان «مبلغ خرید اسـناد ۴۰۰ هزار ریال» صحیح می‌باشد.

تصحیح آگهی

بدینوسیله به اطلاع می‌رساند در آگهی درج شده مورخ ۱۳۸۷/۱/۲۵ نشریه ۱۶۶ مناقصه شماره ۸۶/۲ شرکت مخابرات استان اصفهان «عبارت شـامل کلیه کارهای سـاختمانی» صحیح می‌باشد.

فراخوان شناسایی پیمانکار

۸۷/۱۲۷/ف — نوبت اول

شـرکت شهرکهای صنعتی اسـتان مرکزی در نظر دارد اجرای پروژه‌های مشروحه ذیل را بصورت دو مرحله‌ای و با مشـخصات قید شده به پیمانکاران واجد صلاحیت واگذار نماید.

واجدین شرایط می‌توانند تا تاریخ ۸۷/۲/۲۲ جهت تسلیم اسناد ارزیابی شامل:

تجربه، سابقه اجرایی و رتبه‌بندی

مستنداتی درخصوص توان مالی، فنی و تجهیزاتی

ارائه حسن سابقه از کارفرمایان قبلی

به آدرس: اراک- ابتدای بلوار فاطمیه، کدپسـتی ۳۱۹۴-۵-۳۸۱۸۶ (امور قراردادها) ارسال نمایید. تلفن تماس: ۹-۳۶۷۶۴۷۵-۰۸۶۱

به مدارک و اسـناد فاقـد امضاء مخدوش، غیر مسـتند و مدارکی که بعد از انقضای مهلت قید شـده در آگهی واصل شـوند ترتیب اثر داده نخواهد شـد، بدیهی اسـت ارائه مدارک هیچ‌گونه حقی را برای متقاضیان جهت شرکت در مناقصه ایجاد نخواهد کرد.

ضمناً اطلاعـات پروژه‌های این فراخوان در سـایت اینترنتی شـرکت به آدرس: WWW.Miec.ir و پایـگاه مناقصه و مزایده اسـتان مرکزی به آدرس: www.iratis.com موجود می‌باشد.

	موضوع پروژه	محل اجرا	مبلغ برآورد (میلیون ریال)	مبلغ تضمین شرکت در مناقصه (ریال)	مدت اجرا (روز)
۱	زیرسازی	شهرک صنعتی مأمونیه	۴/۰۰۰	۱۸/۵۰۰/۰۰۰	۱۸۰
۲	زیرسازی	شهرک صنعتی زاویه	۵/۰۰۰	۲۱/۵۰۰/۰۰۰	۱۸۰

قابل ذکر است شهرکهای صنعتی مأمونیه و زاویه در ۸۰ کیلومتری تهران واقع می‌باشند.

همچنین هزینه درج آگهی به عهده برنده مناقصه می‌باشد.

روابط عمومی شرکت شهرک های صنعتی استان مرکزی

فراخوان شناسایی پیمانکار

۸۷/۱۲۸/ف — (دو مرحله ای) نوبت اول

شـرکت شـهرکهای صنعتی اسـتان مرکزی در نظـر دارد اجرای تصفیه‌خانه فاضلاب شـهرک صنعتـی دلیجـان را از طریق مناقصه عمومی به پیمانکاران واجد صلاحیت واگذار نماید.

مدت اجرای پروژه: ۱۲ ماه اجرا و ۱۲ ماه راهبری

مبلغ بـرآورد اولیه کار: ۹/۵۰۰/۰۰۰/۰۰۰ ریـال (نه میلیارد و پانصد میلیون ریال)

مبلغ تضمین شـرکت در مناقصه: ۳۵/۰۰۰/۰۰۰ ریال (سـی و پنج میلیون ریال)

داوطلبان می‌توانند به منظور شرکت در مناقصه مذکور اسناد ارزیابی کیفی براسـاس فصل سـوم تصویب‌نامه شـماره ۳۳۵۶۰/۸۴۱۳۶ هـ مـورخ ۸۵/۷/۱۶ درخصوص آئین‌نامه اجرایی بنـد (ج) ماده ۱۲ قانون برگزاری مناقصات شامل:

۱- تجربه و سابقه اجرایی در احداث تصفیه‌خانه فاضلاب و رتبه‌بندی

۲- ارایه تأئیدیه و حسن سابقه از کارفرمایان قبلی

۳- مسـتنداتی درخصـوص الـف: تـوان مالـی، ب: تـوان فنی و برنامه‌ریزی، ج: توان تجهیزاتی

حداکثر تا تاریخ ۸۷/۲/۲۲ به امور قراردادهای شـرکت شـهرکهای صنعتی اسـتان مرکـزی واقـع در اراک- ابتدای بلـوار فاطمیه، جنب استانداری، کدپسـتی ۳۱۹۴-۵-۳۸۱۸۶ ارسـال نمایند. تلفن تماس: ۹-۳۶۷۶۴۷۵-۰۸۶۱

به مدارک و اسناد فاقد امضاء، مخدوش، غیر مستند و مدارکی که بعد از انقضای مهلت قید شده در آگهی واصل شوند، ترتیب اثر داده نخواهد شد، بدیهی اسـت ارائه مدارک هیچ‌گونه حقی را برای متقاضیان جهت شرکت در مناقصه ایجاد نخواهد کرد.

ضمناً اطلاعات پروژه‌های این فراخوان در سایت اینترنتی شرکت به آدرس: WWW.Miec.ir و پایگاه مناقصه و مزایده استان مرکزی به آدرس: www.iratis.com موجود می‌باشد.

همچنین هزینه درج آگهی به عهده برنده مناقصه می‌باشد.

روابط عمومی شرکت شهرک های صنعتی استان مرکزی

فراخوان شناسایی پیمانکار

۸۷/۱۲۶/ف — (دو مرحله ای) نوبت اول

شـرکت شـهرکهای صنعتی اسـتان مرکزی در نظر دارد ساختمان فناوری و کسـب و کار در اراک را به مساحت ۵۰۰۰ مترمربع در ده طبقه و بصورت اسـکلت بتنی از طریق مناقصه عمومی بـه پیمانکاران واجد صلاحیت واگذار نماید.

مدت اجرای پروژه: ۳۰ (سی ماه)

مبلغ برآورد اولیه کار: ۱۷/۷۴۲/۶۲۲/۲۴۴ (هفده میلیارد و هفتصد و چهل و دو میلیون و ششصد و بیست و دو هزار و دویست و چهل و چهار ریال)

مبلغ تضمین شرکت در مناقصه: ۵۹/۷۲۷/۸۶۷ (پنجاه و نه میلیون و هفتصد و بیست و هفت هزار و هشتصد و شصت و هفت ریال)

داوطلبان می‌توانند به منظور شرکت در مناقصه مذکور اسناد ارزیابی کیفی براساس فصل سوم تصویب‌نامه شماره ۳۳۵۶۰/۸۴۱۳۶ هـ- مورخ ۸۵/۷/۱۶ درخصوص آیین‌نامـه اجرایی بند (ج) ماده ۱۲ قانون برگزاری مناقصات شامل:

۱- تجربه و سابقه اجرایی

۲- ارایه تأئیدیه و حسن سابقه از کارفرمایان قبلی

۳- مسـتنداتی درخصـوص الـف: تـوان مالـی، ب: تـوان فنی و برنامه‌ریزی، ج: توان تجهیزاتی

را حداکثر تا تاریخ ۸۷/۲/۲۲ به امور قراردادهای شرکت شهرکهای صنعتی استان مرکزی واقع در اراک- ابتدای بلوار فاطمیه، جنب استانداری، کدپستی ۳۱۹۴-۵-۳۸۱۸۶ ارسال نمایند. تلفن: ۹-۳۶۷۶۴۷۵-۰۸۶۱

به مدارک و اسناد فاقد امضاء، مخدوش، غیر مستند و مدارکی که بعد از انقضای مهلت قید شده در آگهی واصل شوند، ترتیب اثر داده نخواهد شد، بدیهی اسـت ارائه مدارک هیچ‌گونه حقی را برای متقاضیان جهت شرکت در مناقصه ایجاد نخواهد کرد.

ضمناً اطلاعات پروژه‌های این فراخوان در سایت اینترنتی شرکت به آدرس: WWW.Miec.ir و پایگاه مناقصه و مزایده استان مرکزی به آدرس: www.iratis.com موجود می‌باشد.

همچنین هزینه درج آگهی به عهده برنده مناقصه می‌باشد.

روابط عمومی شرکت شهرک های صنعتی استان مرکزی

آگهی مناقصه عمومی

وزارت نیرو
شرکت برق منطقه‌ای اصفهان
معاونت بهره‌برداری

داخلی شماره ۸۷/۱-۳/۱۱ — نوبت اول

شرکت مناقصه‌گزار: شرکت برق منطقه‌ای اصفهان- معاونت بهره‌برداری

موضوع مناقصه: خرید مجموعه رله‌های حفاظتی

تاریخ خرید اسناد مناقصه: ۸۷/۰۲/۰۱ لغایت ۸۷/۰۲/۱۶

محل خرید اسناد:

الف: تهران- میدان ونک، خیابان برزیل، توانیر ساختمان شهید عباسپور، بلوک یک، طبقه سوم، واحد ۱۰۹

ب: اصفهان- ابتدای اتوبان ذوب‌آهن، جاده نیروگاه، ساختمان معاونت بهره‌برداری، اداره تدارکات و انبار

محل تحویل پاکات مناقصه: اصفهان- ابتدای اتوبان ذوب‌آهن، جاده نیروگاه، ساختمان معاونت بهره‌برداری، دبیرخانه

تاریخ تحویل اسناد: ساعت ۹ صبح روز دوشنبه ۸۷/۰۲/۳۰

تاریخ بازگشایی پاکات: ساعت ۱۱ صبح روز دوشنبه ۸۷/۰۲/۳۰

مبلغ و نوع تضمین شـرکت در مناقصـه: ضمانت‌نامه بانکی یا چک تضمینـی بانکی در وجه معاونت بهره‌برداری - شـرکت برق منطقـه‌ای اصفهان گروه الف- مبلغ ۱۲۹/۸۴۰/۰۰۰ ریال، گروه ب- به مبلغ ۱۴۰/۱۹۰/۰۰۰ ریال، گروه ج- به مبلغ ۱۳۲/۸۴۰/۰۰۰ ریال به عنوان سپرده شرکت در مناقصه.

مبلغ خرید اسناد مناقصه: ۱۰۰/۰۰۰ ریال واریز به حساب سیبا شماره ۰۲۱۷۵۰۹۰۲۱۷۰۰۷ بنام برق منطقه‌ای اصفهان.

بـه پیشـنهادهایی که فاقد سـپرده یا امضاء مشـروط و مخدوش و سـپرده‌های کمتر از میـزان مقرر چک شـخصی و نظایر آن و پیشنهادهایی که پس از انقضاء مقرر در آگهی واصل شود مطلقاً ترتیب اثر داده نخواهد شد.

همچنین می توانید این آگهی را در سایت اینترنتی مشاهده کنید.

www.tavanir.org.ir — www.erec.co.ir

روابط عمومی شرکت برق منطقه‌ای اصفهان

۱۱۰

آگهی مناقصه

شرکت مخابرات استان تهران

شماره ۸۷/۸/م ۱۵۷

انجام امور خدمات، نظافت، سم پاشی و نگهداری فضای سبز مراکز، ادارات تابعه و ساختمان ستادی منطقه ۸

اداره کل مخابرات منطقه ۸ تهران در نظر دارد:

انجام امور خدمات، نظافت، سـم پاشی و نگهداری فضای سـبز مراکز و ادارات تابعه و ساختمان ستادی منطقه ۸ مخابراتی تهران را به پیمانکار حقوقی واجد شرایط و دارای تائیدیه (صلاحیت) وزارت کار (سال ۸۷) واگذار نماید.

داوطلبان واجد شـرایط می‌توانند با در دسـت داشتن معرفی‌نامه از شـرکت مربوطه پس از نشـر آگهی با توجه به تاریخ فروش اسناد، درسـاعات اداری به دبیرخانه اداره کل منطقه ۸ مخابراتی تهران به نشانی: م هفتم تیر، خ شهید لطفی (تابنده)، پلاک ۶۶ مراجعه و پس از معرفی به بانک و واریز مبلغ ۵۰/۰۰۰ ریال (پنجاه هزار ریال) به حساب ۹۰۱۰۲ بانک ملی شعبه پردیس کد ۱۲۰۱ شرکت مخابرات استان تهران و ارائه رسـید بانکی، اسناد مناقصه را دریافت و با توجه کامل به مندرجات آن، اسناد را مهر و امضاء نموده و به ضمیمه پیشنهاد خود حداکثر تا ساعت ۱۴/۳۰ روز یکشنبه مورخ ۸۷/۲/۲۲ به دبیرخانه مربوطه تحویل نمایند.

ضمناً جزئیات مربوط به محل افتتاح پاکات و سایر موارد در اسناد مناقصه درج شده است.

۱- سپرده شرکت در مناقصه: ۳۰/۰۰۰/۰۰۰ ریال

۲- تاریخ شروع فروش اسناد مورخ ۸۷/۲/۲

۳- تاریخ پایان فروش اسناد مورخ ۸۷/۲/۱۱

۴- تاریخ تسلیم پیشنهاد قبل از ساعت ۱۴/۳۰ مورخ ۸۷/۲/۲۲

۵- تاریخ بازگشایی پاکت‌ها روز دوشنبه مورخ ۸۷/۲/۲۳ ساعت ۹ صبح

WWW.TCT.IR

م الف/۵۲۵ — روابط عمومی شرکت مخابرات استان تهران

پیش‌بینی افزایش نرخ تورم به ۲۱ درصد

تزریق دلارهای نفتی در اقتصاد

ادامه از صفحه ۲

برخی کارشناسان بر این باورند که اگر سیاست انقباضی و کنترلی طهماسب مظاهری، رییس کل بانک مرکزی که جانشین ابراهیم شیبانی شد، نبود وضعیت اقتصادی به مراتب بدتر از وضعیت کنونی بود.

سیاست بانک مرکزی اکنون در مقابل سیاست انبساطی دولت قرار گرفته و به عقیده برخی کارشناسان، دولت چاره‌ای ندارد جز آن که از برخی برنامه‌های خود عقب نشینی کند و به تصمیمات ونظرات بانک مرکزی گردن بنهد و از دستکاری در شاخص‌های اقتصادی دست بردارد.

کاهش دستوری نرخ سود بانکی در ماه‌های اول سال یکی از نمونه‌های دستکاری در شاخص‌های اقتصادی است. جنجالی که بر سر آن بین آقای احمدی نژاد به عنوان مدافع کاهش نرخ سود بانکی و شورای منحل شده پول و اعتبار در گرفت و اکنون آثار خود را نشان داده است.

شورای پول و اعتبار برثابت ماندن نرخ سود بانکی تأکید داشت اما رییس جمهور با این استدلال که کاهش نرخ سود بانکی تورم را کاهش می‌دهد و به افزایش اشتغال منجر می‌شود، اعضای این شورا را وادار کرد تا نرخ سود تسهیلات را در بانک‌های دولتی از ۱۴ درصد به ۱۲ درصد و در بانک‌های خصوصی از ۱۷ درصد به ۱۳ درصد کاهش دهند. کارشناسان می‌گویند: دولت بدون توجه به شاخص‌های اقتصادی نظیر نقدینگی و تورم تصمیم به کاهش نرخ سود بانکی گرفت در حالی اکنون نرخ تورم به مرز ۲۰ درصد رسیده ولی نرخ سود تسهیلات حدود ۱۲ درصد است. کاهش نرخ سود، تقاضا را برای دریافت وام‌های ارزان قیمت افزایش داده و اکنون بانک‌ها ناچار شده‌اند در مقابل وامی که به مشتریان می‌دهند به جای سود، مبالغی نیز از جیب خود بپردازند. برخی گزارش‌ها نشان می‌دهد که بانک‌ها در شرایط ورشکستگی قرار گرفته‌اند و بانک مرکزی در گزارشی نسبت به زیان‌دهی بانک‌ها هشدار داده است.

همزمان با افزایش تورم و گرانی، دولت برای کنترل بازار واردات گسترده کالاها را در دستور کار قرارداد. به طوری که سال گذشته حجم واردات از ۴۸ میلیارد دلار گذشت و امسال نیز براساس مصوبه هیأت وزیران طرح‌هایی جهت سهولت واردات به اجرا در خواهد آمد.

این حجم گسترده از واردات، تا حدودی مانع سیر صعودی قیمت‌ها شده اما بخش مسکن که امکان واردات ندارد، با گرانی سرسام آوری در طول سال رو به رو بوده به طوری که بسیاری از کسانی که درآمدهای ثابت دارند باید برای سال‌ها قید خانه‌دار شدن را بزنند. دولت برنامه‌هایی را برای مقابله با بحران مسکن به اجرا گذاشته اما این برنامه‌ها عملاً در کاهش قیمت مسکن تأثیری نداشته است.

با این همه هنوز بسیاری نگرانند که قیمت رو به افزایش کالاها در سال آینده نیز ادامه یابد. زیرا بودجه سال آینده بیستر به درآمدهای نفتی وابسته شده و این مسأله می‌تواند راه مقابل با گرانی و تورم را ببندد. به عقیده کارشناسان، بسیار بعید به نظر می‌رسد دولت بتواند یکباره تورم را کاهش داده و مانع گرانی‌های بیشتر شود.

بحران انرژی

همزمان با تورم و گرانی کالاها، بحران‌هایی نیز سال گذشته اتفاق افتاد که از آنها به عنوان مهم‌ترین رویدادهای سال یاد می‌شود. سهمیه‌بندی بنزین و کمبود گاز در زمستان. با آن‌که دولت براساس بودجه سالانه موظف بود بنزین را از ابتدای سال سهمیه‌بندی و با کارت سوخت عرضه کند اما از بیم پیامدهای اجتماعی و از همه مهم‌تر افزایش تورم، اجرای آن را به تأخیر انداخت.

سرانجام شامگاه روز ششم تیر ماه سهمیه‌بندی بنزین را اعلام کرد و یکباره مردم به پمپ بنزین‌ها هجوم بردند و بخشی از پمپ بنزین‌ها را به آتش کشیدند. این بحران به سرعت مهار شد، اما سهمیه‌بندی نتیجه‌ای دلخواه رابه همراه نیاورد. مصرف تا حدودی کاهش یافت اما عرضه بنزین در بازار سیاه رونق گرفت. علاوه بر این بودجه دو میلیارد و ۴۰۰ میلیون دلاریِ واردات بنزین نیز به سرعت تمام شد و دولت بدون اجازه مجلس بیشتر از دو میلیارد دلار اضافی نیز به واردات بنزین اختصاص داد.

در کنار آن مشکلاتی نیز بروز کرد و سهمیه‌بندی بنزین، مانع سفرهای مردم شد و مؤسسات و سازمان‌ها و مراکز و شهرهای توریست پذیر در تابستان زیان زیادی را متحمل شدند، به طوری که دولت مجبور شد در اواخر شهریور ۱۰۰ لیتر بنزین برای سفر اختصاص دهد و بعد از آن نیز دولت برای سفرهای نوروزی همین مقدار بنزین اختصاص داد تا جلوی زیان‌های بیشتر را بگیرد.

با بروز مشکلاتی در نظام سهمیه بندی، مجلس ایران

دولت را موظف کرده که در سال آینده تنها حق دارد نزدیک به سه میلیارد و ۳۰۰ میلیون دلار برای واردات بنزین هزینه کند و حق ندارد از هیچ منبع دیگری به این کار اختصاص دهد. این مصوبه دولت را مجبور کرده است تا به طور آزمایشی عرضه بنزین آزاد را که یک سال با آن مخالفت کرده بود، در دستور کار قرار دهد.پیش‌بینی شده در فروردین سال ۱۳۸۷ در کنار بنزین سهمیه‌ای، این ماده سوختنی با نرخ آزاد نیز عرضه شود. کاری که به عقیده برخی کارشناسان، دولت باید از ابتدا انجام می‌داد تا مجبور به پرداخت هزینه‌ای گزاف برای واردات بنزین نباشد. زمانی که دولت سرانجام توانست فضای عمومی را برای استفاده از بنزین سهمیه‌ای متقاعد کند، زمستان با سرمای کم سابقه‌اش فرارسید و دولت را دوباره در معرض امتحانی جدی قرارداد. افزایش مصرف گاز و قطع گاز وارداتی از سوی ترکمنستان، دست به دست هم داد تا دولتیان ناچار شوند برای تأمین گاز مصرفی مردم را به مصرف کمتر تشویق کند. این کار البته نتیجه بخش نبود و گاز بخشی از مناطق شمالی و کارخانجات بزرگ صنعتی تا چند هفته قطع شد.

بعدها معلوم شد که کارشناسان سازمان منحل شده مدیریت و برنامه‌ریزی در تابستان با ارسال نامه‌ای به دولت هشدارداده بودند که اگر ظرفیت گاز افزایش نیابد، در شرایط عادی نیز با کمبود گاز مواجه خواهیم شد. اخیراً نیز ترکان معاون وزیر نیرو در امور برنامه‌ریزی و کسایی‌زاده مدیر عامل شرکت ملی گاز هشدار داده‌اند که در صورت عدم کنترل و کاهش گاز در بخش خانگی امسال کمبود گاز در زمستان را در پیش خواهیم داشت!

کمبود منابع مالی و مشکلات بین‌المللی

بزرگ‌ترین پروژه‌ی گازی ایران در میدان گازی پارس جنوبی با تأخیر در حال اجراست و برخی فازها بیشتر از زمان‌بندی برنامه کمبود تجهیزات و محدودیت‌های مالی به اتمام نرسیده است. کمبود منابع مالی به میدان گازی پارس محدود نشده و گزارش‌ها نشان می‌دهد که بسیاری از پروژه‌های نفتی ایران از این مشکل رنج می‌برند و برای همین دولت تصمیم گرفته با اختصاص بخشی از درآمدهای مازاد نفتی، بانک ویژه نفت برای توسعه صنعت نفت و گاز تأسیس کند. کارشناسان بر این باورند که ایران بدون استفاده از منابع خارجی قادر به توسعه میادین نفت و گاز خود نیست و تأسیس بانک ویژه صنعت نفت اگر چه می‌تواند تا حدودی منابع مالی برای ادامه فعالیت‌های نفت و گاز فراهم کند اما این کشور به تکنولوژی روز نیز نیاز دارد که در اختیار معدود شرکت‌های نفتی بین‌المللی است.

بر اساس برخی برآوردها، دولت آقای احمدی نژاد در دو سال و نیم اخیر نزدیک به ۱۷۰ میلیارد دلار درآمد نفتی داشته که بیشتر از ۷۰ میلیارد دلار آن مربوط به سال جاری بوده است. این حجم درآمد نفتی تقریباً به تمامی هزینه شده و گزارش‌های بانک مرکزی نشان می‌دهد که مانده حساب ذخیره ارزی حدود ده میلیارد دلار است که تقریباً همان چیزی است که دولت محمد خاتمی در این حساب ذخیره کرده بود.

این حجم درآمد نفتی چند برابر درآمد سالانه دولت اکبر هاشمی رفسنجانی و محمد خاتمی است. متوسط سالانه درآمد نفتی دولت هشت ساله آقای هاشمی رفسنجانی ۱۵ میلیارد و ۷۰۰ میلیون دلار و متوسط سالانه درآمد نفتی دولت آقای خاتمی ۲۱ میلیارد و ۱۰۰ میلیون دلار بوده است.تغییر نه چندان محسوس نرخ رشد اقتصادی، گرانی و فشار برخانواده‌های کم درآمد انتقادهای زیادی را برانگیخته است که به عقیده بسیار ی از کارشناسان با شعار «عدالت» دولت در تناقض است. در این شرایط نه تنها برخی حامیان دولت به صف منتقدان پیوسته‌اند که اصلاح طلبان به عنوان رقیب اصلی دولت وضعیت فعلی اقتصادی را پاشنه آشیل دولت می‌دانند که به نظر آنها با درآمد هنگفت و کم سابقه نفت نیز نتوانسته تغییری در وضعیت اقتصادی اقشار کم درآمد ایجاد کند.به عقیده برخی تحلیلگران، اقتصاد ایران در سال ۱۳۸۶ با وجود درآمدهای سرشار ارزی، تزریق ۵۰ هزار میلیارد تومان نقدینگی، حدود ۱۴ هزار میلیارد تومان بودجه عمرانی، پرداخت ۶۰ هزار میلیارد تومان هزینه جاری و پرداخت ده‌ها هزار میلیارد تومان انواع تسهیلات بانکی عملکردی بسیار ضعیف داشته است و این وضعیت نشان دهنده این است که دوران غرقاب کردن اقتصاد در پول برای دستیابی به رشد اقتصادی به پایان رسیده و این کشور برای رسیدن به وضعیت مطلوب باید تغییراتی اساسی در برنامه‌های اقتصادی به اجرا بگذارد.

ردیف	تاریخ انتشار در روزنامه	روز شمار	مهلت دریافت یا ارایه اسناد و محل اجرا	نشانی مناقصه‌گزار	نام مناقصه‌گزار / شماره مناقصه	مبلغ برآورد شده	نوع، کمیت و کیفیت کالا و خدمات:
۱۵	۱۳۸۷/۰۱/۲۷ ایران	۲	یکشنبه ۸۷/۲/۱ _ ۸۷/۲/۱۴ تلفن: ۶۱۰۲۳۱۶۰	تهران، فرودگاه مهر آباد محوطه پارکینگ ترمینال یک اداره تدارکات،	اداره کل فرودگاه های استان تهران T-MA۱۰۰-A۷-۱-۱		نگهداری ایستگاههای هوانوردی فرودگاه بین المللی مهرآباد شامل تجهیزات تاسیساتی و نظافتی
							۱۷ گروه کاری: تهویه، سرمایش و گرمایش (پروژه ها و تجهیزات)
۱	۱۳۸۷/۰۱/۲۹ جمهوری اسلامی	۸	۱۰ روز پس از انتشار آگهی _	فسا، دانشگاه علوم پزشکی و خدمات بهداشتی درمانی فسا، دبیرخانه	دانشگاه علوم پزشکی و خدمات بهداشتی درمانی فسا / نوبت دوم		خرید و نصب یک دستگاه چیلر جذبی
۲	۱۳۸۷/۰۱/۲۲ کیهان	۶	_ ۱۰ روز پس از انتشار آگهی	تهران، ابتدای ج قدیم قم، شرکت پالایش نفت تهران، دفتر تدارکات و امور کالا	شرکت پالایش نفت تهران / نوبت اول		تهیه، حمل، نصب و راه اندازی ۱۴ ست کولر گازی دیواری از نوع دو تکه، تهیه و نصب ۱۶ عدد درب شیشه ای دوجی دو لنگه سندبلاست
۳	۱۳۸۷/۰۱/۲۸ کیهان	۴	۷ روز پس از انتشار آگهی _	تهران، م رسالت، انتهای خ نیروی دریایی، پادگان کوهک، قسمت مهندسی و تاسیسات پش مر نداجا، تلفن: ۷۳۹۰۲۲۳۵	پشتیبانی مرکز نیروی دریایی ارتش ج.ا.ا		راه اندازی و راهبری و نگهداری چیلر ساختمانهای اداری پش نداجا و تجهیزات مرتبط با آن و ...
							۱۹ گروه کاری: چاپ، نشر و تبلیغات
۱	۱۳۸۷/۰۱/۲۹ کیهان	۸	شنبه ۸۷/۲/۷ _ سه شنبه ۸۷/۲/۱۷	تهران، م ونک، خ ونک، برج همراه، ط ۷، دبیرخانه اداره کل تدارکاتی	شرکت ارتباطات سیار / ۸۷/۱س		خرید تعداد ۱,۰۰۰,۰۰۰ بروشور مشترکین تلفن همراه خود
۲	۱۳۸۷/۰۱/۲۶ اطلاعات	۵	چهارشنبه ۸۷/۲/۴ _ شنبه ۸۷/۲/۱۳	اراک، خ دانشگاه، انتهای خ خانه‌سازی قنات، س ش ۱ مخابرات، ط همکف، اداره تدارکات و خدمات، تلفن:	شرکت مخابرات استان مرکزی / ۸۹/م/۷۸		خرید ۲,۴۰۰,۰۰۰ عدد کارت اعتباری تلفن همگانی ۲۰۰۰ ریالی
۳	۱۳۸۷/۰۱/۲۷ همشهری	۳	دوشنبه ۸۷/۲/۲ _	تهران، بزرگراه جلال آل احمد، تقاطع یادگار امام (ره)، روبروی پمپ گاز، ط ۶، واو مدیریت امور تدوین، تلفن: ۴۴۲۴۶۱۷۲	سازمان مطالعه و تدوین کتب علوم انسانی دانشگاه ها (سمت)		واگذاری خدمات آماده سازی کتاب خود شامل ویرایش و حروفچینی، دموده خوانی و ...
۴	۱۳۸۷/۰۱/۲۸ رسالت	۲	۵ روز پس از انتشار آگهی _ ۱۴ روز پس از انتشار آگهی	اردبیل، خ جمهوری اسلامی، م مخابرات، س شرکت، ط همکف، دبیرخانه، تلفن: ۳۳۶۴۴۱۷-۰۴۵۱ دورنگار: ۳۳۶۳۵۵۵-۰۴۵۱	شرکت مخابرات استان اردبیل / ۸۷/۴		خرید ۱,۰۰۰,۰۰۰ عدد کارت اعتباری تلفن همگانی ۲۰,۰۰۰ ریالی از نوع نسل سوم
							۲۰ گروه کاری: چوب، کاغذ و لوازم التحریر و محصولات مرتبط
۱	۱۳۸۷/۰۱/۳۱ جام جم	۷	۷ روز پس از انتشار آگهی _	تهران، خ دکتر فاطمی، روبروی سازمان آب، س ش ۳، ط ۴، پ ۱۸۷، اداره کل هماهنگی توزیع و فروش، تلفن: ۸۸۹۷۲۰۸۹	شرکت مادر تخصصی بازرگانی دولتی ایران / نوبت اول		خرید مقدار ۲۰۰ تن مقوای دورو گلاسه براق ۲۰۰ گرمی از مارکهای معروف کشور چین
۲	۱۳۸۷/۰۱/۳۱ جام جم	۷	۷ روز پس از انتشار آگهی _	تهران، خ دکتر فاطمی، روبروی سازمان آب، س ش ۳، ط ۴، پ ۱۸۷، اداره کل هماهنگی توزیع و فروش، تلفن: ۸۸۹۷۲۰۸۹	شرکت مادر تخصصی بازرگانی دولتی ایران / نوبت اول		خرید مقدار ۲۰۰ تن مقوای دورو گلاسه براق ۲۰۰ گرمی از مارکهای معروف کشور کره جنوبی
۳	۱۳۸۷/۰۱/۳۱ جام جم	۷	۷ روز پس از انتشار آگهی _	تهران، خ دکتر فاطمی، روبروی سازمان آب، س ش ۳، ط ۴، پ ۱۸۷، اداره کل هماهنگی توزیع و فروش، تلفن: ۸۸۹۷۲۰۸۹	شرکت مادر تخصصی بازرگانی دولتی ایران / نوبت اول		خرید مقوای پشت طوسی
۴	۱۳۸۷/۰۱/۳۱ جام جم	۷	۷ روز پس از انتشار آگهی _	تهران، خ دکتر فاطمی، روبروی سازمان آب، س ش ۳، ط ۴، پ ۱۸۷، اداره کل هماهنگی توزیع و فروش، تلفن: ۸۸۹۷۲۰۸۹	شرکت مادر تخصصی بازرگانی دولتی ایران / نوبت اول		خرید مقدار ۲۵۰ تن مقوای دورو گلاسه براق ۲۰۰ گرمی
							۲۱ گروه کاری: حفاری، چاه و معدن (پروژه های)
۱	۱۳۸۷/۰۱/۲۸ قدس	۱۱	سه شنبه ۸۷/۲/۱۰ _	مشهد، چهار راه شهدا، سازمان مرکزی آستان قدس رضوی، اداره املاک شهرستانها، تلفن: ۲۰۰۱۲۹۹-۲۰۰۱۰۱۹	آستان قدس رضوی	۱۳۹۸۵۱۰۶۲۲ ریال	حفاری، لوله گذاری و پمپاژ یک حلقه چاه عمیق واقع در اراضی همت آباد شهرستان مه ولات
۲	۱۳۸۷/۰۱/۲۹ اطلاعات	۱۱	سه شنبه ۸۷/۲/۱۰ _	تهران، شهرری، خ فدایی، پ ۱۴۱	مدیریت جهاد کشاورزی شهرستان ری / نوبت اول	۶۴۹۳۰۰ میلیون ریال	واگذاری مرمت و بهسازی قنات کمال آباد
۳	۱۳۸۷/۰۱/۳۱ آذربایجان	۱۰	دوشنبه ۸۷/۲/۹ _	سلماس، بلوار جمهوری اسلامی، دانشگاه آزاد اسلامی سلماس، اداره فنی، واحد تلفن: ۳-۵۲۲۵۵۵۲-۰۴۴۳	دانشگاه آزاد اسلامی سلماس / ۸۷۰۱		واگذاری یک حلقه چاه عمیق به عمق یکصد متر به روش روتاری
۴	۱۳۸۷/۰۱/۲۹ رسالت	۸	_ ۱۰ روز پس از انتشار آگهی مدت ۶ ماه	تهران، م امام خمینی، بلوار شهید باهنر، شرکت سهامی آب منطقه ای قزوین، امور قراردادها	شرکت آب منطقه ای قزوین / نوبت اول		حفاری یک حلقه چاه اکتشافی در سازند سخت به عمق ۳۰۰ متر
۵	۱۳۸۷/۰۱/۳۱ جام جم	۵	چهارشنبه ۸۷/۲/۴ _ یکشنبه ۸۷/۲/۱۵	رشت، خ حافظ، جنب پارک قدس، دفتر قراردادها، تلفن: ۳۲۲۱۲۲۵-۳۲-۰۱۳۱ داخلی ۲۹۳	شرکت آب و فاضلاب استان گیلان / ۸۷-۱	۳,۴۷۶,۱۶۳,۹۱۴ ریال	حفر یک حلقه چاه شناسایی بروش دورانی و یک حلقه چاه مخزنی در شهرهای اطاقور و رستم آباد
۶	۱۳۸۷/۰۱/۲۶ اطلاعات	۵	۱۰ روز پس از انتشار آگهی _ مدت ۴ ماه	رودهن، بلوار امام خمینی، شرکت آب و فاضلاب شرق استان تهران، امور قراردادها	شرکت آب و فاضلاب شرق استان تهران / نوبت اول	۲۲۰۰ میلیون ریال	واگذاری حفاری یک حلقه چاه مخزنی، احداث ساختمان های سرچاهی و کلرزنی فلمن و ایجاد گالری در حاشیه بستر رودخانه جاجرود
۷	۱۳۸۷/۰۱/۲۶ جمهوری اسلامی	۴	سه شنبه ۸۷/۲/۲ _ شنبه ۸۷/۲/۱۳ مدت ۲ ماه	کیلومتر ۲۲ جاده ساوه، شهرک واوان، بلوار امام، روبروی پاسگاه نیروی انتظامی، حوزه ستادی، دبیرخانه، تلفن:	شرکت آب و فاضلاب جنوب غربی استان تهران / ۸۷/۶	۹۷۸,۰۷۸,۰۱۹ ریال	واگذاری عملیات حفاری دو حلقه چاه در کهریزک
							۲۲ گروه کاری: حمل و نقل، تخلیه و بارگیری و خدمات جنبی (پروژه های)
۱	۱۳۸۷/۰۱/۲۷ کیهان	۱۳	پنج شنبه ۸۷/۲/۱۲ _ شنبه ۸۷/۲/۱۴	کاشان، خ ابآذر، س شهرداری، اداره پیمان و رسیدگی، تلفن: ۳۶۱-۰۳۶۵۵۸۵-۴۴۶	شهرداری کاشان / ۸۷/۴		بارگیری و حمل مخلوط و خاک از محلهای تعیین شده توسط دستگاه نظارت و ...
۲	۱۳۸۷/۰۱/۳۱ ایران	۹	_ ۸۷/۲/۱۸ _ ۸۷/۲/۸	تهران،خ استاد نجات الهی، جنب هتل هویزه، ط ۲، دبیرخانه شورای معاملات، تلفن: ۴-۸۸۹۰۰۱۱۱	جمعیت هلال احمر استان تهران / ۸۹-۳۰۷		واگذاری خدمات نقلیه خود با استفاده از خودروهای سازمانی موجود
۳	۱۳۸۷/۰۱/۲۹ اطلاعات	۸	۱۰ روز پس از انتشار آگهی _	خرم آباد، خ طالقانی، شرکت غله و خدمات بازرگانی منطقه ۱۲، تلفن: ۲۲۰۲۰۱۶-۰۶۶۱	شرکت غله و خدمات بازرگانی منطقه ۱۲ (لرستان) / نوبت اول		واگذاری راهبری انبار ساده ماسور شامل تخلیه و بارگیری محموله های گندم، توزین، باسکول، حسابداری، آزمایشگاه، انبارداری، دموده گیری گندمهای وارده و صادره باغبانی، آتش نشانی، سرویس و تعمیر ماشین آلات،
۴	۱۳۸۷/۰۱/۲۹ اطلاعات	۸	۱۰ روز پس از انتشار آگهی _	خرم آباد، چهارراه بانک، شرکت غله و خدمات بازرگانی منطقه ۱۲، تلفن: ۲۲۰۲۰۱۵-۰۶۶۱	شرکت غله و خدمات بازرگانی منطقه ۱۲ (لرستان) / نوبت اول		حمل گندم خریداری شده در مراکز خرید شهرستانهای پلدختر، کوهدشت، الشتر و دورآباد و خرم آباد به کارخانجات سیلوهای سطح استان
۵	۱۳۸۷/۰۱/۳۱ رسالت	۷	۷ روز پس از انتشار آگهی _ سه شنبه ۸۷/۲/۱۰	اردبیل، شهرک حافظ، جنب آموزش و پرورش ناحیه ۱	آزمایشگاه فنی و مکانیک خاک استان اردبیل / نوبت اول		واگذاری امور مربوط به حمل و نقل در سال ۸۷ (تعداد ۱۵ دستگاه خودروی سواری مورد نیاز)
۶	۱۳۸۷/۰۱/۲۷ همشهری	۶	۱۰ روز پس از انتشار آگهی _	همدان، خ مهدیه، ۱۸ متری بهنامجو، دبیرخانه، تلفن: ۷-۸۲۸۴۰۰۵-۵ و فکس: ۸۲۸۴۰۱۶	سازمان عمران شهرداری همدان / ۳-۷-۳۳		اجرای عملیات حمل قیر مورد نیاز خود در سال ۸۷
۷	۱۳۸۷/۰۱/۲۷ کیهان	۶	۱۰ روز پس از انتشار آگهی _	قزوین، خ اسدآبادی، شرکت غله و خدمات بازرگانی منطقه ۷ ، معاونت فنی	شرکت غله و خدمات بازرگانی منطقه ۷ استان قزوین / نوبت اول		عملیات حمل و نقل گندم از سیلوی تاکستان- انبار محمدآباد و سایر مراکز انباری و ذخیره سازی استان
۸	۱۳۸۷/۰۱/۲۹ خراسان	۵	۷ روز پس از انتشار آگهی _	خراسان رضوی، ابتدای جاده نیشابور، روبروی پادگان قدس، شرکت پشتیبانی امور دام خراسان رضوی، کمیسیون معاملات	شرکت پشتیبانی امور دام خراسان رضوی / ۸۷/۲۸		واگذاری تخلیه و بارگیری و جابه جایی محموله ها و فرآورده های دامی خود
۹	۱۳۸۷/۰۱/۲۹ اطلاعات	۴	سه شنبه۸۷/۲/۴ _ سه شنبه۸۷/۲/۱۷	تهران، م راه آهن، س شهید کلانتری، اتاق ۲۲۰	اداره کل واحدهای باری راه آهن جمهوری اسلامی ایران / ۲۶/۸۶/۱۲		انجام عملیات حمل و نقل ریلی و جاده ای جهت ارسال قطعات یدکی و مجموعه های واگن و سایر اقلام مورد نیاز
							۲۳ گروه کاری: خدمات شهری و شهرداری
۱	۱۳۸۷/۰۱/۲۹ ایران	۱۸	_ ۸۷/۲/۱۷	تبریز، خ آزادی، حدفاصل چهار راه ابوریحان با میدان نظامی، حوزه معاونت خدمات شهری و اجرایی شهرداری تبریز	حوزه معاونت خدمات شهری و اجرایی شهرداری تبریز / نوبت اول		واگذاری امور مربوط به مبارزه و اتلاف سگ های ولگرد شهرستان تبریز
۲	۱۳۸۷/۰۱/۳۱ جام جم	۱۸	سه شنبه ۸۷/۲/۱۷ _	فرچک، شهرداری فرچک، امور مالی، تلفن: ۳-۲۱۲۲۴۴۱-۰۲۹۲	شهرداری فرچک / نوبت اول	۳,۰۰۰,۰۰۰,۰۰۰ ریال	واگذاری خدمات شهری باقرآباد
۳	۱۳۸۷/۰۱/۲۷ قدس	۱۵	شنبه ۸۷/۲/۱۴ _ ۸۷/۲/۱۵ مدت ۶ماه	مشهد، م شهدا، شهرداری مشهد، س جدید شهرداری، ط اول، اداره امور قراردادها و بیمانها، تلفن: ۲۲۲۲۱۷۷-۲۲۴۴۳۰۶	شهرداری مشهد / ۱۱۱۲	۵,۲۰۵,۰۰۰,۰۰۰ ریال	واگذاری طرح جمع آوری و دفع آبهای سطحی شهر مشهد- کال عباس آباد دیش دیش کانال های انحرافی خیابان رسالت جنوبی
۴	۱۳۸۷/۰۱/۲۶ اطلاعات	۱۲	چهارشنبه۸۷/۲/۱۱ _	سلماس، شهرداری سلماس، امور مالی	شهرداری سلماس / ۳۳۰۰ میلیون ریال		واگذاری اجرای عملیات امورات مربوط به خدمات شهری
۵	۱۳۸۷/۰۱/۲۶ جمهوری اسلامی	۱۰	۱۵ روز پس از انتشار آگهی _ مدت ۱۱ ماه	ایذه، شهرداری ایذه. امور قراردادها، تلفن: ۵۲۲۲۰۱۹-۰۶۹۲ و ۵۲۲۳۰۹۲-۰۶۹۲	شهرداری ایذه / نوبت اول	۶,۶۰۰,۰۰۰,۰۰۰ ریال	واگذاری جمع آوری و حمل و دفن زباله و لایروبی جداول و کانال های شهر جمع آوری و حمل نخاله های سطح شهر
۶	۱۳۸۷/۰۱/۳۱ خراسان	۱۰	۱۰ روز پس از درج آگهی _ مدت ۴ ماه	بجنورد، خ سیدجمال الدین اسدآبادی، شهرداری بجنورد، تلفن: ۲۲۲۲۱۱۰-۰۵۸۴-۱۴	شهرداری بجنورد / نوبت اول	۵,۰۰۰,۰۰۰,۰۰۰ ریال	پروژه اجرای موزائیک فرش معابر به صورت دستمزدی
۷	۱۳۸۷/۰۱/۲۸ همشهری	۸	شنبه ۸۷/۲/۷ _	تهران، خ ولیعصر، بالاتر از م ونک، ک علیرضا دامن افشار، پ ۱۲/۱، امور مالی	سازمان زیباسازی شهر تهران / نوبت اول		جمع آوری متصوبه های غیرمجاز
۸	۱۳۸۷/۰۱/۲۷ جام جم	۸	_ ۱۲ روز پس از انتشار آگهی	زنجان، شهرداری مرکز، اداره حقوقی، تلفن: ۴۲۲۲۰۲۱-۰۲۴۱	شهرداری زنجان / نوبت اول		واگذاری خدمات شهری رفت و روب، جمع آوری و حمل زباله، دفن زباله
۹	۱۳۸۷/۰۱/۲۸ همشهری	۷	_ ۱۰ روز پس از انتشار آگهی مدت یک سال	تهران، م شهدا، اول مجاهدین اسلام، خ عظیم زادگان، شهرداری منطقه ۱۲، ط ۲، اداره قراردادها	شهرداری منطقه ۱۲ تهران / نوبت اول		واگذاری عملیات امور مربوط به مبارزه و اتلاف جوندگان موذی (موش) در سطح محدوده خود
۱۰	۱۳۸۷/۰۱/۲۸ همشهری	۷	_ ۱۰ روز پس از انتشار آگهی مدت ۳ سال	تهران، خ خاوران، نرسیده به میدان بسیج، س ۱، واحد قراردادها	شهرداری منطقه ۱۵ تهران / ۸۷/۱		واگذاری عملیات جمع آوری پسماندهای خشک در سطح منطقه
۱۱	۱۳۸۷/۰۱/۲۷ خراسان	۳	_ سه شنبه۸۷/۲/۴	طرقبه، شهرداری طرقبه	شهرداری طرقبه		واگذاری تکمیل پارک سنگی نصوح آباد و تکمیل پروژه میامان شهری و تکمیل ساختمان آتش نشانی و...
							۲۴ گروه کاری: خدمات عمومی اداری و پشتیبانی (نظافت، نگهبانی، اپراتوری، نامه بری و غیره)
۱	۱۳۸۷/۰۱/۲۷ کیهان	۱۳	پنج شنبه ۸۷/۲/۱۲ _ شنبه ۸۷/۲/۱۴	کاشان، خ ابآذر، س شهرداری، اداره پیمان و رسیدگی، تلفن: ۳۶۱-۰۳۶۵۵۸۵-۴۴۶	شهرداری کاشان / نوبت اول		واگذاری خدمات پشتیبانی در رسته های فنی مهندسی و اداری مالی و ...
۲	۱۳۸۷/۰۱/۳۱ کیهان	۱۲	چهارشنبه ۸۷/۲/۱۱ _ دوشنبه ۸۷/۲/۲۳ مدت یک سال	کرمانشاه، خ مصوری، چهارراه مخابرات، س مرکزی مخابرات، ط اول، اداره تدارکات، واحد قراردادها، تلفن: ۷۲۹۸۴۸۴	شرکت مخابرات استان کرمانشاه / ۸۷/۵		انجام بخشی از امور خدمات و تدارکات خود
۳	۱۳۸۷/۰۱/۳۱ جام جم	۱۲	چهارشنبه ۸۷/۲/۱۱ _ دوشنبه ۸۷/۲/۲۳ مدت یک سال	کرمانشاه، خ مصوری، چهارراه مخابرات، س مرکزی مخابرات، ط اول، اداره تدارکات، واحد قراردادها، تلفن: ۷۲۹۸۴۸۴	شرکت مخابرات استان کرمانشاه / ۸۷/۶		انجام بخشی از کارهای امور مشترکین تلفن همراه و ثابت و دیتا خود
۴	۱۳۸۷/۰۱/۲۸ جمهوری اسلامی	۱۲	_ چهارشنبه۸۷/۲/۱۱ مدت یک سال	گرگان، شرکت مخابرات استان گلستان، تلفن: ۲۲۴۱۲۳۳-۰۱۷۱	شرکت مخابرات استان گلستان / نوبت اول		ارائه خدمات پشتیبانی فعالیتهای توسعه مهندسی، نگهداری و بهره برداری مالی، اداری و حوزه ستادی و ...
۵	۱۳۸۷/۰۱/۲۹ خراسان	۱۱	سه شنبه ۸۷/۲/۱۰ _	خراسان رضوی،اداره راه و ترابری تایباد	اداره راه و ترابری تایباد		واگذاری بخشی از وظایف خدماتی و پشتیبانی از قبیل رانندگی ماشین آلات سنگین و نیمه سنگین و اکیپ های راهداری
۶	۱۳۸۷/۰۱/۲۹ جمهوری اسلامی	۱۱	سه شنبه ۸۷/۲/۱۰ _ ۸۷/۲/۲۱	زاهدان، اداره کل فرودگاه های سیستان و بلوچستان، فرودگاه زاهدان، اداره امور عمومی، تلفن: ۳۲۱۳۷۳۵-۰۵۴۱	اداره کل فرودگاه های سیستان و بلوچستان		انجام امور نظافتی و خدمات فرودگاههای زاهدان، زابل، ایرانشهر و سراوان
۷	۱۳۸۷/۰۱/۲۹ جمهوری اسلامی	۱۱	سه شنبه ۸۷/۲/۱۰ _ ۸۷/۲/۲۱	زاهدان، اداره کل فرودگاه های سیستان و بلوچستان، فرودگاه زاهدان، اداره امور عمومی، تلفن: ۳۲۱۳۷۳۵-۰۵۴۱	اداره کل فرودگاه های سیستان و بلوچستان		انجام امور اطلاعات پرواز فرودگاه بین المللی زاهدان
۸	۱۳۸۷/۰۱/۲۹ جمهوری اسلامی	۱۱	سه شنبه ۸۷/۲/۱۰ _ ۸۷/۲/۲۱	زاهدان، اداره کل فرودگاه های سیستان و بلوچستان، فرودگاه زاهدان، اداره امور عمومی، تلفن: ۳۲۱۳۷۳۵-۰۵۴۱	اداره کل فرودگاه های سیستان و بلوچستان		انجام امور تنظیفاته فرودگاه بین المللی زاهدان
۹	۱۳۸۷/۰۱/۲۷ کیهان	۱۱	۱۵ روز پس از انتشار آگهی _ یکشنبه۸۷/۱/۱۸	تهران، تقاطع بزرگراه های شهید همت و شیخ فضل اله نوری، س ستاد مرکزی، ط ۲	سازمان انتقال خون ایران / ۸۷/۱۱۳۰۰		واگذاری انجام کلیه امور مربوط به خدمات عمومی و پشتیبانی اداری اعم از نظافت و نگهداری فضاهای فعال اداری و غیراداری و محوطه فضای سبز خود
۱۰	۱۳۸۷/۰۱/۳۱ رسالت	۱۱	سه شنبه ۸۷/۲/۱۰ _ ۸۷/۲/۲۴	اراک، خ دانشگاه، انتهای خ خانه‌سازی قنات، س ش ۲ مخ

ردیف	تاریخ انتشار در روزنامه	روز شمار	مهلت دریافت یا ارایه اسناد و محل اجرا	نشانی مناقصه‌گزار	شماره مناقصه	نام مناقصه‌گزار	مبلغ برآورد شده	نوع، کمیت و کیفیت کالا و خدمات:
۵۴	۱۳۸۷/۰۱/۲۶ جمهوری اسلامی	۴	سه شنبه ۸۷/۲/۳ _ شنبه ۸۷/۲/۱۴	بوشهر، روبروی م رئیسعلی دلواری، واحد امور قراردادها		شهرداری بندر بوشهر		واگذاری بخش خدماتی، پشتیبانی و امور اداری شهرداری بوشهر
۵۵	۱۳۸۷/۰۱/۲۸ جام جم	۴	۷ روز پس از انتشار آگهی _ مدت یک سال	اتوبان تهران- کرج، خروجی پیکانشهر، آزادشهر، بیست متری دوم، تلفن: ۵-۴۴۱۶۹۵۹۰۱		موسسه تحقیقات جنگلها و مراتع کشور		واگذاری آبدارخانه ها و نظافت اماکن، نگهبانی و حراست فیزیکی از باغ گیاهشناسی ملی ایران
۵۶	۱۳۸۷/۰۱/۳۱ قدس	۳	۸۷/۲/۲ _	مشهد، خ دانش غربی، آموزش و پرورش ناحیه ۲ مشهد، کارشناسی امور پشتیبانی		اداره آموزش و پرورش ناحیه ۲ مشهد		انجام سرویس دهی کارکنان خود در سال ۸۷
۵۷	۱۳۸۷/۰۱/۲۸ کیهان	۳	۶ روز پس از انتشار آگهی _ مدت یک سال	تهران، خ طالقانی، بعد از م فلسطین، خ شهید سرپرست، اداره تدارکات و خدمات سازمان، تلفن: ۸۸۹۶۲۰۴۸		سازمان آموزش و پرورش شهر تهران		واگذاری امور ایاب و ذهاب کارکنان سازمان
۵۸	۱۳۸۷/۰۱/۲۷ اطلاعات	۳	دوشنبه۸۷/۲/۲ _ سه شنبه ۸۷/۲/۱۰	یزد، بلوار پاکنژاد، س اداری سازمان حمل و نقل و پایانه های استان یزد		سازمان حمل و نقل و پایانه های استان یزد		انجام امور خدماتی و تدثلیفی ساختمان اداری به صورت حجمی و تامین نیروی انسانی مورد نیاز به صورت نفری
۵۹	۱۳۸۷/۰۱/۲۸ کیهان	۳	دوشنبه ۸۷/۲/۲ _ شنبه ۸۷/۲/۱۴	تهران، خ حافظ، خ سرهنگ سخائی، تقاطع سی تیر، دبیرخانه		سازمان کار و امور اجتماعی استان تهران		انجام ارسال مراسلات پستی خود
۶۰	۱۳۸۷/۰۱/۲۸ کیهان	۳	دوشنبه ۸۷/۲/۲ _ شنبه ۸۷/۲/۱۴	تهران، خ حافظ، خ سرهنگ سخائی، تقاطع سی تیر، دبیرخانه		سازمان کار و امور اجتماعی استان تهران		انجام سرویس ایاب و ذهاب اداری کارکنان
۶۱	۱۳۸۷/۰۱/۲۶ کیهان	۳	دوشنبه ۸۷/۲/۲ _	تهران، خ فاطمی، نرسیده به سه راه کاج، جنب بیمه ایران، سازمان نهضت سوادآموزی، تلفن: ۸۸۹۵۵۱۷۸		سازمان نهضت سوادآموزی		واگذاری امور نگهبانی خود
۶۲	۱۳۸۷/۰۱/۲۷ جام جم	۳	۷ روز پس از انتشار آگهی _ یکشنبه ۸۷/۲/۱۵	رشت، چهارراه قدس، شرکت برق منطقه ای گیلان، امور قراردادها و تدارکات، تلفن: ۳۲۲۵۰۰۰۱ و تلفن: ۸۸۶۷۷۱۷۲-۰۲۱	۸۹-۱۱۶۱۱۷	شرکت برق منطقه ای گیلان		انجام خدمات عمومی اداری شامل ماشین دوپیس، دفاتری، نگهبانی، حمل و نقل و ... و خدمات تعمیر و نگهداری ساختمانها شامل نظافت عمومی و خدمات پذیرایی و ...
۶۳	۱۳۸۷/۰۱/۲۷ همشهری	۳	۷ روز پس از انتشار آگهی _	تهران-کیلومتر ۱۷ جاده مخصوص کرج، خ داروپخش، قسمت امور اداری		شرکت چاپ و نشر کتابهای درسی ایران		واگذاری سرویس ایاب و ذهاب پرسنل خود
۶۴	۱۳۸۷/۰۱/۲۶ خراسان	۲	۷ روز پس از انتشار آگهی _	مشهد، خ سناباد، چهارراه پل خاکی		اداره کل پزشکی قانونی خراسان رضوی		واگذاری امور خدمات و پشتیبانی مراکز پزشکی قانونی شهرستان های مشهد، نیشابور، سبزوار، کاشمر
۶۵	۱۳۸۷/۰۱/۲۸ قدس	۲	یکشنبه ۸۷/۲/۱ _ چهارشنبه ۸۷/۲/۱۱	مشهد: اداره کل راه و ترابری استان خراسان رضوی	نوبت اول	اداره کل راه و ترابری خراسان رضوی		انجام امور خدماتی، نظافتی، پیشخدمتی، نگهداری فضای سبز ساختمان مرکزی اداره کل
۶۶	۱۳۸۷/۰۱/۲۷ کیهان	۲	یکشنبه ۸۷/۲/۱ _ یکشنبه ۸۷/۲/۱۵	تهران، م راه آهن، ابتدای خ شوش، جنب زمین ورزشی راه آهن، اداره کل راه آهن تهران، ط ۲، امور قراردادها	۳۴/۸۶/۴۲	اداره کل راه‌آهن تهران		عملیات سوختگیری دیزلها و امورات جاری در پمپ بنزین تهران و آبپرین
۶۷	۱۳۸۷/۰۱/۲۷ کیهان	۲	یکشنبه ۸۷/۲/۱ _ شنبه ۸۷/۲/۱۴	تهران، فرودگاه مهرآباد محوطه پارکینگ ترمینال یک اداره تدارکات، تلفن: ۶۱۰۲۳۱۶۰	T-MA۱۰۰-۸۷-۱-۳	اداره کل فرودگاه های استان تهران		اراده خدمات پشتیبانی به عوامل حج فرودگاه بین المللی مهرآباد
۶۸	۱۳۸۷/۰۱/۲۹ اطلاعات	۲	یکشنبه ۸۷/۲/۱ _	تهران، جاده قدیم کرج، جاده سعیدآباد شهریار، شرکت ایران یاسا		شرکت ایران یاساتایروبرایر		واگذاری راهبری و تولید واحدهای سالن تولید، بوتیل، بسته بندی، خدمات، ایاب و ذهاب، طبخ غذای و سرویس های سواری خود
۶۹	۱۳۸۷/۰۱/۲۶ جمهوری	۲	۷ روز پس از انتشار آگهی _	تهران،خ حافظ، پایین تر از ساختمان بورس، بن بست ایرانیان ، مرکز آموزش شهید زمانپور		مرکز آموزش شهیدزمانپور تهران		واگذاری خدمات نظافتی پشتیبانی ، دام طیور و حفاظت فیزیکی در سال ۸۷
								۲۶ گروه کاری: خودرو، وسایط نقلیه و ماشین آلات راهسازی و شهری (خرید یا اجاره)
۱	۱۳۸۷/۰۱/۲۶ کیهان	۸	شنبه ۸۷/۲/۷ _ سه شنبه ۸۷/۲/۱۷	تهران، خ طالقانی، روبروی بیمارستان ۵۰۲ ارتش، ط همکف		اداره کل مخابرات شهرستان‌های استان تهران	۲۰۰۰	اجاره خودروی سبک با راننده
۲	۱۳۸۷/۰۱/۲۶ اطلاعات	۵	۱۰ روز پس از انتشار آگهی _	فارس، www.NIGC.PARSIAN.IR ، تلفن: ۸۸۸۳۱۰۳۸-۰۲۱		شرکت پالایش گاز پارسیان	۳۰۰۴۸۶۰۱۹۳	تامین مینی لودر چند منظوره مورد نیاز خود
۳	۱۳۸۷/۰۱/۲۶ ایران	۳	_ دوشنبه ۸۷/۲/۲ مدت ۴ ماه	بوشهر، عسلویه، پتروشیمی کاویان، کارگاه آبگیر، موسسه عمران ساحل، امور قراردادها، تلفن: ۰۷۷۲۷۳۷۶۴۲۳ و ۰۷۷۲۷۳۲۳۳۹۸	نوبت اول	موسسه عمران ساحل	۶۳۰,۰۰۰,۰۰۰ ریال	اجاره خودرو سبک جهت کارگاه آبگیر کاویان واقع در عسلویه
								۲۸ گروه کاری: دکوراسیون، مبلمان، اداری و بایگانی (پروژه ها و تجهیزات و ماشینها)
۱	۱۳۸۷/۰۱/۲۹ جمهوری اسلامی	۱۲	۱۴ روز پس از انتشار آگهی _ ۸۷/۲/۲۱	زاهدان، خ قدس، خ شهید چمران، جنب راهنمایی و رانندگی سابق		اداره کل نوسازی مدارس استان سیستان و بلوچستان		خرید تجهیزات مدارس، مدارس استثنایی، جدیدالاحداث و هنرستانهای سطح استان
۲	۱۳۸۷/۰۱/۲۹ اطلاعات	۸	_ ۱۰ روز پس از انتشار آگهی	اقبالیه، شهرداری اقبالیه	نوبت اول	شهرداری اقبالیه		خرید تعدادی مبلمان ورزشی پارکی و وسایل بازیگاهی
۳	۱۳۸۷/۰۱/۲۶ اطلاعات	۵	_ ۱۰ روز پس از انتشار آگهی	اهواز، کمپلو، خ امیرکبیر شمالی، نبش خ شرف	نوبت اول	اداره کل نوسازی، توسعه و تجهیز مدارس خوزستان		خرید تجهیزات اداری کلاسی مورد نیاز مدارس تحویلی سال ۸۷
								۲۹ گروه کاری: راه آهن (تجهیزات و پروژه های)
۱	۱۳۸۷/۰۱/۲۹ خراسان	۶	پنج شنبه۸۷/۲/۵ _ سه شنبه ۸۷/۲/۱۰	مشهد، حوزه مدیریت، امور قراردادها	۸۹-۳۷-۶۳	اداره کل راه آهن خراسان		واگذاری عملیات مانور قطارها را در ایستگاه های سرخس- مطهری- مشهد و نقاب
۲	۱۳۸۷/۰۱/۲۸ کیهان	۵	چهارشنبه ۸۷/۲/۴ _ چهارشنبه ۸۷/۲/۱۸ مدت ۶ ماه	تهران، م راه آهن، ابتدای خ شوش، جنب زمین ورزشی راه آهن، اداره کل راه آهن تهران، ط ۲، امور قراردادها	۳۴/۸۶/۲۷	اداره کل راه‌آهن تهران	۶۶۲۰۵۰۰۷۵ ریال	عملیات کانال کیلومتر ۶۳ محور جدید قم در شلع غربی راه آهن
۳	۱۳۸۷/۰۱/۲۸ اطلاعات	۴	سه شنبه ۸۷/۲/۳ _ سه شنبه ۸۷/۲/۱۷	تهران، م راه‌آهن، خ انبار توشه، س شهید صبوری، ط ۲، اداره کل ارتباطات و علایم الکتریکی، اداره تدارکات	۳۴/۸۶/۴۶	اداره کل ارتباطات و علایم الکتریکی راه آهن ج.ا.ا	۸۸۹۶۲۰۴۸	ساخت و نصب ۶۹۴ عدد حفاظ بکس تراک JB
۴	۱۳۸۷/۰۱/۲۸ کیهان	۴	سه شنبه ۸۷/۲/۳ _ سه شنبه ۸۷/۲/۱۷	تهران، م راه‌آهن، خ انبار توشه،س شهید صبوری، ط ۲، اداره کل ارتباطات و علایم الکتریکی، اداره تدارکات	۳۴/۸۶/۶۹	اداره کل ارتباطات و علایم الکتریکی راه آهن جمهوری اسلامی		واگذاری خدمات مدیریت طرح نصب و راه اندازی تجهیزات علائمی پروژه دو خطه محور بافق- بندرعباس
۵	۱۳۸۷/۰۱/۲۸ کیهان	۳	سه شنبه ۸۷/۲/۳ _ شنبه ۸۷/۲/۱۷	تبریز، بلوار ۲۹ بهمن، سازمان قطار شهری تبریز، تلفن: ۰۴۱۱-۳۲۹۰۰۶۶ و فاکس: ۳۲۹۰۰۷۷-۰۴۱۱	۸۷-۱۲۶	سازمان قطار شهری تبریز		خرید، نصب و رگلاژ کف کاذب اتاق فرمان سازمان قطار شهری تبریز
۶	۱۳۸۷/۰۱/۲۸ کیهان	۲	یکشنبه ۸۷/۲/۱ _ دوشنبه۸۷/۲/۱۵	تهران، م راه‌آهن، خ انبار توشه، س شهید صبوری، ط ۲، اداره کل ارتباطات و علایم الکتریکی، اداره تدارکات	۳۴/۸۶/۲۴	اداره کل ارتباطات و علایم الکتریکی راه آهن جمهوری اسلامی ایران		نگهداری شبکه گسترده سوئیچ داده، صوت و تصویر راه آهن جمهوری اسلامی ایران
								۳۰ گروه کاری: راه و جاده (پروژه های)
۱	۱۳۸۷/۰۱/۳۱ خراسان	۱۷	دوشنبه۸۷/۲/۱۶ _ شنبه ۸۷/۲/۲۱	نیل شهر، شهرداری نیل شهر، تلفکس: ۰۵۲۹-۲۲۷۴۰۰۴		شهرداری نیل شهر	۱,۴۰۰,۰۰۰,۰۰۰ ریال	واگذاری اجرای جوی و جدول کانیو
۲	۱۳۸۷/۰۱/۳۱ جام جم	۱۵	شنبه ۸۷/۲/۱۲ _ ۸۷/۲/۲۳	اهواز، کیانپارس، خ ۱۵ غربی، پ ۲، س پزشکان، ط ۲، تلفن: ۳-۳۹۱۰۵۰۵۳	نوبت اول	اداره کل بنادر و کشتیرانی استان خوزستان	۹,۷۴۹,۵۱۸,۲۳۵ ریال	ترمیم محوطه ها و لکه گیری آسفالت محوطه های بندر و محدوده روبروی پلیس راه سربندر
۳	۱۳۸۷/۰۱/۲۶ جمهوری اسلامی	۱۲	چهارشنبه ۸۷/۲/۱۱ _ ۸۷/۲/۱۲ مدت ۴ ماه	اردبیل، اداره کل راه و ترابری استان اردبیل، دبیرخانه	۸۷-۱	اداره کل راه و ترابری استان اردبیل	۶۹۷,۵۰۰,۰۰۰ ریال	اجرای هیارهای لرزاننده در جاده های حوزه استحفاظی اداره کل راه و ترابری استان اردبیل
۴	۱۳۸۷/۰۱/۲۹ کیهان	۱۲	_ ۸۷/۲/۱۱	کرمانشاه، کیلومتر ۵ جاده تهران، مهندسی هوانیروز، تلفن: ۴۳۳۹۷۴۲-۰۸۳۱		پایگاه هوانیروز کرمانشاه		اجرای عملیات آسفالت
۵	۱۳۸۷/۰۱/۲۶ اطلاعات	۱۲	چهارشنبه۸۷/۲/۱۱ _	سلماس، شهرداری سلماس، امور مالی		شهرداری سلماس	۳۳۰۰ میلیون ریال	واگذاری اجرای پروژه های جدول کشی زمین های فرودگاه، سطح شهر و آسفالت و لکه گیری و حمل مصالح زیرسازی، آسفالت و رودخانه ای
۶	۱۳۸۷/۰۱/۲۸ کیهان	۱۱	۱۳ روز پس از انتشار آگهی _	سنندج، اداره کل راه و ترابری استان کردستان، اداره پیمان و رسیدگی		اداره کل راه و ترابری استان کردستان		بیسازی راه روستایی محور گزک- سرپنبه دول از توابع موچش در شهرستان کامیاران و ...
۷	۱۳۸۷/۰۱/۳۱ خراسان	۱۰	۱۰ روز پس از درج آگهی _	بجنورد، خ سیدجمال الدین اسدآبادی، شهرداری بجنورد، تلفن: ۱۴-۲۲۲۲۱۱۰-۰۵۸۴	نوبت اول	شهرداری بجنورد	۵۰۰,۰۰۰,۰۰۰ ریال	واگذاری پروژه لکه گیری آسفالت معابر در سطح شهر به صورت دستمزدی
۸	۱۳۸۷/۰۱/۲۷ کیهان	۱۰	۱۴ روز پس از انتشار آگهی _ مدت ۴ ماه	سنندج، خ امام، ص ش ۲، واحد پیمان و رسیدگی، واحد پیمان و رسیدگی		شهرداری سنندج	۶۲۰,۰۰۰,۰۰۰ ریال	تکمیل سنگفرش ضلع جنوبی خیابان امام خمینی (ره)
۹	۱۳۸۷/۰۱/۳۱ همشهری	۱۰	_ ۱۰ روز پس از انتشار آگهی	تهران، انتهای همت غربی، جنب شهرک، شهید باقری، س ش ۱، ط ۱، واحد قراردادها	۸۷-۲	شهرداری منطقه ۲۲ تهران		ایجاد معابر جهت معلولین و جانبازان در سطح محدوده منطقه و ...
۱۰	۱۳۸۷/۰۱/۲۸ اطلاعات	۹	یکشنبه ۸۷/۲/۸ _ ۸۷/۲/۱۸	قزوین، انتهای بلوار نوروزیان، پشت صدا و سیما، س ستادی جدید، ط همکف، تلفن: ۰۲۸۱-۳۶۶۲۷۱۱	۵/۸۷/۳	شرکت مخابرات استان قزوین		ترمیم ترانشه در مرکز قدس و رسالت
۱۱	۱۳۸۷/۰۱/۲۹ رسالت	۸ مدت ۶ ماه	_ ۱۰ روز پس از انتشار آگهی	اردبیل، سازمان پارک ها و فضای سبز شهرداری اردبیل، دبیرخانه سازمان		سازمان پارک ها و فضای سبز شهرداری اردبیل	۶۰۰,۰۰۰,۰۰۰ ریال	جدول بندی- زیرسازی و آسفالت ریزی
۱۲	۱۳۸۷/۰۱/۲۹ رسالت	۸	_ شنبه ۸۷/۲/۷	بابل، شهرداری بابل، تلفن: ۳-۲۲۲۳۴۰۱-۲۲۲۱۱۰۰-۰۱۱۱ داخلی ۲۱۱		شهرداری بابل		اجرای پروژه برش آسفالت با دستگاه تراش و ترمیم آن با دستگاه فینیشر سطح شهر بابل و ...
۱۳	۱۳۸۷/۰۱/۲۹ خراسان	۸	_ ۱۰ روز پس از انتشار آگهی	گناباد، شهرداری گناباد		شهرداری گناباد	۵۰۰,۰۰۰,۰۰۰ ریال	واگذاری پروژه پیاده روسازی معابر سطح شهر دو طرف خیابان
۱۴	۱۳۸۷/۰۱/۲۹ همشهری	۸	_ ۱۰ روز پس از انتشار آگهی	تهران، خ سیدجمال‌الدین اسدآبادی، ص ش ۱ شهرداری، دبیرخانه	۱۳۸۷-۲	شهرداری منطقه ۶ تهران		عملیات لکه گیری و روکش مکانیزه آسفالت در شش فاز و ...
۱۵	۱۳۸۷/۰۱/۲۸ قدس	۷	_	ساری، شهرداری ساری، واحد دبیرخانه		شهرداری ساری	۱۹۹,۴۳۲,۷۲۱ ریال	اجرای عملیات ترمیم مسیرهای کنده کاری پراکنده منطقه ۳
۱۶	۱۳۸۷/۰۱/۲۸ جام جم	۷	_	ساری، شهرداری ساری، واحد دبیرخانه	نوبت اول	شهرداری ساری	۱۹۹,۶۱۹,۵۳۷ ریال	اجرای عملیات ترمیم مسیرهای کنده کاری پراکنده منطقه دو
۱۷	۱۳۸۷/۰۱/۲۸ جام جم	۷	_	ساری، شهرداری ساری، واحد دبیرخانه		شهرداری ساری	۱۹۹,۵۳۰,۶۷۲ ریال	اجرای عملیات ترمیم مسیرهای کنده کاری پراکنده منطقه یک
۱۸	۱۳۸۷/۰۱/۲۷ جام جم	۷	_ ۸۷/۲/۱۷	فرچک، شهرداری فرچک، امور مالی، تلفن: ۳-۲۱۲۲۴۴۱-۰۲۹۲	نوبت اول	شهرداری فرچک	۱۰۰۰,۰۰۰,۰۰۰ ریال	جدول گذاری معابر سطح شهر
۱۹	۱۳۸۷/۰۱/۲۸ جام جم	۷	_ ۱۰ روز پس از انتشار آگهی	تهران، م قزوین، خ قزوین، شهرداری منطقه ۱۱، س ش یک، ط ۲		شهرداری منطقه ۱۱ تهران		پیاده روسازی خیابان وحدت اسلامی حد فاصل خیابان مختاری تا خیابان شوش (شرق و غرب) و ...
۲۰	۱۳۸۷/۰۱/۲۸ همشهری	۷	_ ۱۰ روز پس از انتشار آگهی	تهران، خ آزادی، نبش خ استاد معین، س مرکزی شهرداری، ط ۲، امور قراردادها	نوبت دوم	شهرداری منطقه ۹ تهران		عملیات تهیه، حمل و پخش آسفالت جهت مرمت نوار حفاری، لکه گیری هندسی، اخریب و روکش دستی محله های ۱و۲و۳ و ...
۲۱	۱۳۸۷/۰۱/۲۷ خراسان	۶	۱۰ روز پس از انتشار آگهی _ مدت ۲ ماه	بیرجند، خ شهید محلاتی، خ هفتم تیر، پ ۳۹، امور اداری		شرکت شهرکهای صنعتی استان خراسان جنوبی	۵۶۳,۴۷۱,۰۸۳ ریال	واگذاری تسطیح و زیرسازی معابر ناحیه صنعتی آیسک
۲۲	۱۳۸۷/۰۱/۲۷ اطلاعات	۶	۱۰ روز پس از انتشار آگهی _	شمیرانات، رودبار قصران، فشم، شهرداری اوشان، فشم، میگون، امور قراردادها، تلفن: ۳-۳۲۲۳۰۲۰-۰۲۲۱		شهرداری اوشان، فشم، میگون	۵۰۰,۰۰۰,۰۰۰ ریال	واگذاری ساماندهی و بهسازی مسیر غار هملون
۲۳	۱۳۸۷/۰۱/۲۷ همشهری	۶	۱۰ روز پس از انتشار آگهی _ مدت ۴ ماه	تهران، م شهدا، اول مجاهدین اسلام، خ عظیم زادگان، شهرداری منطقه ۱۲، ط ۲، اداره قراردادها		شهرداری منطقه ۱۲ تهران		پیاده روسازی خیابان مولوی ضلع شمال، خیابان مصطفی خمینی، حد فاصل چهارراه سیروس تا چهار راه مولوی و ...
۲۴	۱۳۸۷/۰۱/۲۷ همشهری	۶	۱۰ روز پس از انتشار آگهی _	تهران، م شهدا، اول مجاهدین اسلام، خ عظیم زادگان، شهرداری منطقه ۱۲، ط ۲، اداره قراردادها	نوبت اول	شهرداری منطقه ۱۲ تهران		لکه گیری دستی و مرمت نوار حفاری و روکش دستی آسفالت در نواحی ششگانه و ...
۲۵	۱۳۸۷/۰۱/۲۶ جمهوری اسلامی	۵	۱۰ روز پس از انتشار آگهی _	قزوین، چهارراه عمران، شهرداری منطقه ۲، امور مالی سازمان عمران، تلفن: ۳۳۵۸۰۰۷	نوبت دوم	سازمان عمران شهرداری قزوین	۶۰۰,۰۰۰,۰۰۰ ریال	اجرای پخش ماشینی آسفالت
۲۶	۱۳۸۷/۰۱/۲۶ اطلاعات	۵	_ ۱۰ روز پس از انتشار آگهی	آبسرد، شهرداری آبسرد، امور مالی، تلفن: ۵-۵۵۲۴۲۳۱-۰۲۲۱	نوبت اول	شهرداری آبسرد	۳۰۰,۰۰۰,۰۰۰ ریال	واگذاری جدول گذاری معابر سطح شهر شامل کانیو، تک جدول و نهر
۲۷	۱۳۸۷/۰۱/۲۹ جام جم	۵	۷ روز پس از انتشار آگهی _	ساوه، شهرداری ساوه، حوزه معاونت خدمات شهری، تلفن: ۲۲۳۴۱۷۱-۲۲۲۴۹۰۳-۰۲۵۵	نوبت اول	شهرداری ساوه		تراش آسفالت فرسوده سطح شهر
۲۸	۱۳۸۷/۰۱/۳۱ قدس	۴	۳ روز پس از انتشار آگهی _	اصفهان، خ سعادت آباد، اداره کل راه و ترابری استان اصفهان، ط همکف، اداره پیمان و رسیدگی، تلفن: ۶۷۰۰۲۲۴-۰۳۱۱	نوبت اول	اداره کل راه و ترابری استان اصفهان		بیسازی و تعریض راه روستایی هنجن به ابیاده از توابع شهرستان نطنز و ...
۲۹	۱۳۸۷/۰۱/۲۷ رسالت	۳	۷ روز پس از انتشار آگهی _	ساری، اداره کل راه و ترابری استان، اداره پیمان و رسیدگی، تلفن: ۲۲۲۰۵۱۵۸-۰۱۵۱	نوبت دوم	اداره کل راه و ترابری استان مازندران		عملیات اجرای کامل پل با دهنه ۳۰ متر واقع در راه روستایی آگا ملک شهرستان بابل و ...
۳۰	۱۳۸۷/۰۱/۲۶ اطلاعات	۳	دوشنبه۸۷/۲/۲ _ پنج شنبه۸۷/۲/۱۲	زنجان، خ خرمشهر، روبروی پارک میثم، امور قراردادهای دفتر فنی و اجرایی، تلفن: ۴-۳۰۵۲۳-۷۲۷۰		شرکت شهرک‌های صنعتی استان زنجان	۲,۲۰۰,۰۰۰,۰۰۰ ریال	اجرای عملیات خاکی (خاکبرداری و خاکریزی) و زیرسازی معابر شهرک صنعتی انگوران
۳۱	۱۳۸۷/۰۱/۲۷ همشهری	۳	۷ روز پس از انتشار آگهی _	ساوجبلاغ، شهر کوهسار، بلوار امام خمینی، شهرداری کوهسار	نوبت سوم	شهرداری کوهسار	۲,۴۰۰,۰۰۰,۰۰۰ ریال	جدولگذاری و زیرسازی و آسفالت معابر سطح
۳۲	۱۳۸۷/۰۱/۲۸ ایران	۲	۵ روز پس از انتشار آگهی _ ۱۰ روز پس از انتشار آگهی	کیش، بلوار خانم‌الانیبا، ک پ ۷۹۴۱۵/۱۱۸۱ تلفن: ۰۷۶۴-۴۴۳۲۹۲۱ و تلفن: ۰۷۶۴-۴۴۳۱۹۷۰	۸۶/۳۹/ع/م	شرکت عمران و خدمات شهری کیش	۳۵۰۰ میلیون ریال	اجرای عملیات پیاده روسازی (جدول- پیورس) در سطح جزیره
۳۳	۱۳۸۷/۰۱/۲۶ اطلاعات	۲	۷ روز پس از انتشار آگهی _ ۱۴ روز پس از انتشار آگهی مدت ۳ ماه	اردبیل، شهرداری اردبیل، تلفن: ۲۲۳۲۲۵۳-۲۲۳۲۰۹۶-۰۴۵۱		شهرداری اردبیل	۶۰۰,۰۰۰,۰۰۰ ریال	اجرای سرعت گیر با آسفالت
۳۴	۱۳۸۷/۰۱/۲۸ اطلاعات	۲	۵ روز پس از انتشار آگهی _ سه شنبه۸۷/۲/۱۷	تهران، خ دکتر فاطمی، بزرگراه شهید گمنام، خ شهید ساجدی، پ ۲۴، تلفن: ۸۸۰۲۲۴۵۷	۸۷-۱۱	مجری طرح های ساخت و توسعه آزادراه ها	۵۱,۷۲۸,۰۰۰,۰۰۰ ریال	واگذاری عملیات تکمیلی ساخت قطعه جهار آزاد راه تهران- پردیس
								۳۱ گروه کاری: سازه های فلزی، سوله و جرثقیل و سیستمهای جابجایی
۱	۱۳۸۷/۰۱/۳۱ جام جم	۸	شنبه ۸۷/۲/۷ _ سه شنبه ۸۷/۲/۱۰	تهران، جاده آبعلی، نرسیده به ایستگاه ماهواره فاز ۴ شهر جدید پردیس، انتهای خ فردوسی، خ عرش ۲، مجتمع تجاری شقایق، شرکت		شرکت خانه سازی رزمندگان تهران		اجرای سازه اجرای سازه فلزی و سقف مجتمع مسکونی ۱۰۲ واحدی مریم در فاز چهار شهر جدید پردیس
۲	۱۳۸۷/۰۱/۲۸ خراسان	۷	_ ۱۰ روز پس از انتشار آگهی	بجنورد، خ دانشگاه، دانشگاه آزاد اسلامی واحد بجنورد، تلفن: ۹۴-۲۲۹۹۸۲-۰۵۸۴		دانشگاه آزاد اسلامی بجنورد		تهیه و ساخت و نصب اسکلت فلزی پروژه مسجد خود
۳	۱۳۸۷/۰۱/۲۸ اطلاعات	۶	_ ۸۷/۲/۵	زنجان،خرم دره، انتهای شهرک قدس، کشت و صنعت، تلفن: ۱۱-۵۵۲۳۰۱۰-۰۲۴۲		کشت و صنعت دشت خرم دره		خرید و نصب سوله
۴	۱۳۸۷/۰۱/۲۹ کیهان	۵	۷ روز پس از انتشار آگهی _	تهران، خ پرورزی، ایستگاه درختی، ستاد فرماندهی نهاجا، اداره مهندسی نهاجا، ط ۳، مدیریت مشارکتی و بیمان،	۸۶۴۰	اداره مهندسی دفاعی و پدافند غیرعامل نهاجا	۱,۶۰۰,۰۰۰,۰۰۰ ریال	خرید و اجرای چهار دستگاه جرثقیل ۱۰ تنی انبارهای خود
۵	۱۳۸۷/۰۱/۲۸ قدس	۴	۷ روز پس از انتشار آگهی _	قزوین، کیلومتر ۳ جاده فارسیان، امور قراردادها، تلفن: ۲۵۵۷۴۷۸-۲۵۵۹۸۳۴		سازمان بهشت فاطمه (س) شهرداری قزوین		تهیه و ساخت فریم و درب و پنجره آهنی به تعداد ۱۰۲ عدد در ابعاد مختلف
								۳۲ گروه کاری: شناسایی، تعیین صلاحیت و ارزیابی
۱	۱۳۸۷/۰۱/۲۹ کیهان	۱۶	_ ۸۷/۲/۱۵ مدت یک ماه	تبریز، خ گلشنت، س ستاد مرکزی دانشگاه علوم پزشکی، ط همکف، دبیرخانه، تلفن: ۰۴۱۱-۳۳۵۲۷۹۰	نوبت اول	دانشگاه علوم پزشکی و خدمات بهداشتی و درمانی استان آذربایجان شرقی		فراخوان: واگذاری امور خدماتی، تاسیساتی، حمل و نقل و پخت و پز واحدهای تابعه خود
۲	۱۳۸۷/۰۱/۳۱ جام جم	۱۴	_ ۱۴ روز پس از انتشار آگهی	تهران، بزرگراه جلال آل احمد، خ جنت، ک اول، ش ۳، ط چهارم غربی، تلفن: ۷-۸۸۳۳۵۷۳۶	نوبت دوم	شرکت آب و فاضلاب استان آذربایجان شرقی		فراخوان: عملیات اجرایی ایستگاه های پمپاژ فاضلاب LS۱-۱ و LS۷-۱ شبکه فاضلاب بناب و ...
۳	۱۳۸۷/۰۱/۲۹ قدس	۱۳	_ ۱۵ روز پس از انتشار آگهی	شهرکرد،م امام حسین، خ پیروزی		شرکت شهرکهای صنعتی جهار محال و بختیاری		فراخوان: انجام عملیات اجرایی پروژه های عمرانی خود در سطح استان
۴	۱۳۸۷/۰۱/۲۹ جمهوری اسلامی	۱۱	_ ۸۷/۲/۲۱	تهران، م راه آهن، س شهید کلانتری، ط ۴، اتاق۴۱۸	۸۹-۲۲-۲	راه آهن جمهوری اسلامی ایران		فراخوان: خرید و تحویل کامل ۱۵۰ دستگاه تراکشن موتور GM-D۷۷-B
۵	۱۳۸۷/۰۱/۳۱ رسالت	۱۰	_ ۱۰ روز پس از انتشار آگهی	سمنان، م مطهری، بنیاد مسکن انقلاب اسلامی استان سمنان		بنیاد مسکن انقلاب اسلامی استان سمنان		فراخوان: انتخاب پیمانکار واجد شرایط برای اجرای پروژه ۱۵۳ واحدی مسکونی تجاری گلشهر مهدیشهر سمنان به متراژ حدود ۱۰۰۰۰ مترمربع و ...
۶	۱۳۸۷/۰۱/۳۱ آذربایجان	۱۰	_ ۱۰ روز پس از انتشار آگهی	ایلام، بلوار دانشجو، دانشگاه آزاد اسلامی ایلام، معاونت عمرانی واحد، تلفن: ۰۸۴۱۲۲۲۲۷۷۲	نوبت اول	دانشگاه آزاد اسلامی واحد ایلام		فراخوان: اجرای پروژه سالن ورزشی طرح شماره ۴۰۶۵ شامل عملیات خاکبرداری و پی کنی و ...
۷	۱۳۸۷/۰۱/۲۸ کیهان	۱۰	نوشنه۸۷/۲/۹ _ شنبه ۸۷/۲/۱۴	کرمان، انتهای بلوار ۲۲ بهمن، شرکت آب و فاضلاب استان، مدیریت دفتر قراردادها و امور حقوقی	۸۷-۱/ف/۵	شرکت آب و فاضلاب استان کرمان		فراخوان: عملیات اجرایی توسعه و بازسازی شبکه آب عذیرآباد
۸	۱۳۸۷/۰۱/۳۱ جام جم	۱۰	دوشنبه ۸۷/۲/۹ _ ۸۷/۲/۲۳	تهران، م ونک، خ برزیل، شرکت توانیر، س شهید عباسپور، بلوک ۱، ط ۴، واحد ۱۱۱، دفتر نمایندگی برق خراسان، تلفن: ۸۸۶۷۵۵۵۰	خ/۵۰۳/۸۷	شرکت برق منطقه‌ای خراسان		فراخوان: واگذاری برداشت اطلاعات مکانی و توصیفی در بخش انتقال و فوق توزیع
۹	۱۳۸۷/۰۱/۳۱ جام جم	۱۰	_ ۱۰ روز پس از انتشار آگهی	مازندران، سواد کوه، زیر آب، پلیس راه سواد کوه، شرکت زغالسنگ البرز مرکزی، دفتر امور قراردادها	نوبت اول	شرکت زغالسنگ البرز مرکزی		فراخوان: انجام کارهای تعمیرات، تعویض و نصب قطعات کارخانه زغالشویی خود
۱۰	۱۳۸۷/۰۱/۳۱ کیهان	۱۰	_ ۱۰ روز پس

برای مناقصه، منتظر جواب کمیسیون زیربنایی دولت هستیم

جذب سرمایه‌گذاران ایرانی مقیم خارج نیازمند ایجاد مشوق‌های مالیاتی است.

دکتر کازرونی کارشناس اقتصادی در گفتگو با موج با بیان این مطلب در خصوص تأثیر مشوق‌های مالیاتی بـر جذب سـرمایه‌گذاران ایرانی مقیم خارج از کشـور گفت: برنامه جدی دبیرخانه شـورای‌عالی مناطق آزاد در سال ۸۷ جذب سـرمایه‌گذاری برای تمامی مناطق آزاد اسـت و در این راه از مشـوق‌ها و بخشودگی‌های مالیاتی به عنوان یک اهرم مؤثر استفاده خواهد شد.

وی افزود: البته بحث جلب سـرمایه‌گذاری نیازمند هماهنگی همه دستگاه‌های تصمیم‌گیر است.

وی افـزود: سـال ۸۶ مذاکـرات جدی با شـورای بازرگانان ایرانی مقیم دوبی برای جذب سرمایه‌گذاری صورت گرفته است.

دکتـر کازرونی در خصوص آخریـن وضع پل خلیج فارس گفت: طـرح کلی این پروژه بـه تصویب دولت رسـیده و به کمیسـیون زیربنایـی رفته اسـت. البته اتریشـی‌ها کتباً اعـلام آمادگی کرده‌اند امـا ما منتظر جـواب کمیسـیون زیربنایی دولت هسـتیم تـا بتوان مناقصه برگـزار کرد. ایـن طرح به صـورت فاینانس اجرایی خواهد شد.

وی اظهار داشت: توجیه اقتصادی قوی این پل این است که با سـاخت آن سـرمایه‌گذاران نیازی به دوبار تخلیه و بارگیـری ندارند و غیر از تردد ماشـین در این پل، خط ریلی نیز گذر می‌کند کـه می‌تواند نیازها را به سرعت پاسخ دهد.

این کارشناس درخصوص منطقه آزاد انزلی نیز اظهار داشـت: این منطقه سه سال است که تشکیل شده و در آن سه مرکز فروشـگاهی بزرگ تأسیس شده بود ولی مجلس ورود کالاهای همراه مسافر را برای مناطق آزاد جدید مصوب نکرده بود لذا این فروشگاه‌ها ایجاد شد.

دکتر کازرونی افزود: همچنین دو سرمایه‌گذار کلان در بحث فـولاد در منطقه آزاد اروند حضـور یافته‌اند و تفاهم‌نامه‌ای امضا شده که یکی از این سرمایه‌گذاران یکی از کشورهای همسایه است. هم اکنون کار شروع شـده و با توجه به این این پروژه‌ها احتیاج به آب، گاز و ریل دارد تمامی این موارد در منطقه موجود است.

وی سـهم دریافت عوارض مناطق آزاد برای توسعه زیرسـاخت‌های آنهـا را ۱۵ درصد از عوارض ناشـی از واردات ۱/۵ میلیـارد دلار کالا ذکـر و تصریح کرد: مناطق آزاد به سـمت صنعتی شـدن، تجارت و توسعه صادرات در حال حرکت است. دولت برای جبران بیشتر هزینه‌های توسـعه زیرسـاخت در مناطق آزاد دریافت این عوارض را مصوب کرده است.

عراق در صدد بود میدان‌های آماده مناقصه را در ماه آوریل اعلام کند

به گزارش شـانا به نقل از خبرگزاری رویترز، علی الدباغ، سخنگوی کابینه عراق اعلام کرد: از میان ۱۲۰ شرکت، ۳۵ شرکت برای حضور در پروژه‌های نفت و گاز این کشـور واجد شـرایط تشخیص داده شدند.

عراق، سـومین دارنده ذخایـر نفتی جهان، پس از سـال‌ها جنگ و تحریم برای بازسـازی زیرسـاخت‌ها و تقویت تولیدات نفت و گاز خود به میلیاردها دلار سرمایه‌گذاری نیاز دارد.

قانون نفت عراق که چارچوب سرمایه‌گذاری خارجی در صنعـت نفت عراق را سـازماندهی می‌کنـد، بـه علـت اختلاف‌های سیاسـی به مدت یک سـال بـه تعویق افتاد و هـم اکنون نیز دولتمردان عراق درنظـر دارند تا زمانی که این قانون مهم اجرایی نشـده اسـت، عملیات اسـتخراج نفت و قراردادهـای خدماتی را اجرا کنند. علی الدباغ، سخنگوی کابینه عراق گفت: از ۱۲۰ شرکت که مدارک خود را به وزارت نفت عراق تحویل داده‌اند، ۳۵ شـرکت واجد شرایط تشخیص داده شده‌اند.

وی افـزود: برخـی از شـرکت‌های خارجی که موفق نشـده‌اند تمام مدارک مورد نیاز خود را تحویـل دهند، باید بـه آنها فرصتـی داد تا تشـریفات اداری را طی کننـد و مدارک خود را ارایه دهند.

دباغ از بیان جزئیات بیشتر در باره شرکت‌های واجد شرایط و غیر واجد شرایط خودداری کرد.

دولـت بغداد پیـش از این اعلام کـرده بود: شـرکت‌هایی کـه قراردادهایـی را بـا منطقه کردستان امضا کنند، نمی‌توانند از شرکت‌های رقابت کننده برای حضور در قراردادهای نفت و گاز عراق باشند.

سخنگوی کابینه عراق همچنین اعلام کرد که قراردادهای کردسـتان عراق از نظر قانونی، اعتبار ندارد.

وی افزود: عراق نام ۳۵ شرکت واجد شرایط را همین روزها منتشر می‌کند.

بنا بر این گزارش، بغداد از شرکت‌های نفتی که مایل به شـرکت در قراردادهای نفت و گاز عراق هستند، خواسته بود تا نیمه اول ماه فوریه مدارک خود را برای طی مراحل اداری به بغداد ارایه دهند.

پیـش از این، عراق در صدد بود تا فهرسـت شـرکت‌های واجد شـرایط را در مـاه مارس و قراردادها و میدان‌هـای آماده مناقصه را در ماه آوریل اعلام کند.

عراق نزدیک به دو میلیون و ۳۰۰ هزار بشکه نفت در روز تولید می‌کند.

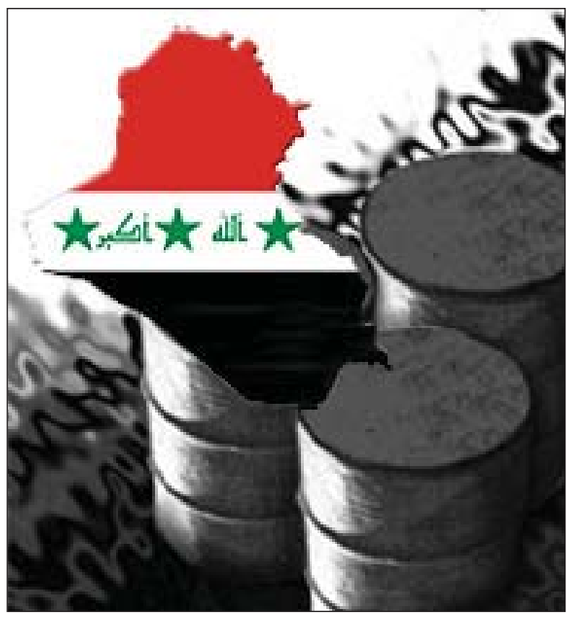

مناقصه ترمینال شهید حقانی بندر عباس به زودی برگزار می‌شود

رییس سـازمان بنادر و کشـتیرانی میزان سرمایه‌گذاری بخش خصوصی در بنادر را تاکنون ۹۰۲ میلیارد تومان اعلام کرد و گفت: تعرفه انبارداری در بنادر در سـال جاری افزایش نمی‌یابد.

به گـزارش مهر، علی طاهـری مطلق در یک نشسـت مطبوعاتی گفت: در سال ۸۶ حدود ۱۱۰ میلیون تن عملیات بندری در بنادر کشـور انجام شده است که در بخش تخلیه و بارگیری در بنادر با رشد۱۹ درصدی به ۱,۹۵ میلیون کانتینر رسید.

وی افـزود: دربخش حمل و نقل مسـافری نیز با افزایش ۳۹درصدی در ایام نوروز مواجه شدیم و حدود۱,۷ میلیون نفر در این ایام جا به جا شدند.

رییس سـازمان بنادر و کشـتیرانی جمهوری اسـلامی ادامه داد: برنامه ظرفیت سـازی بنادر کشور رسیدن به ۱۲۷ میلیون تن بود که در سال گذشته به ۱۳۷ میلیون تن ظرفیت دست پیدا کردیم.وی با اشاره به ساخت کشتی‌های ۱۲ هزار TEU کانتینری تا ۱۰ سال آینده و لزوم ظرفیت سازی بنادر برای پذیرش این کشتی‌ها، گفت: بیش از یک سوم مرزهای ایران آبی است و نیمی از آب‌های دریای عمان و خلیج فارس متعلق به ایران است و همین امر توجه برنامه‌ریزان کشور به مسایل دریایی را طلب می‌کند.

طاهری مطلق خاطر نشان کرد: ظرفیت بنادر ایران ۱۳۷ میلیون تن است در حالی که ۱۱۰ میلیون تن عملیات بندری در آن انجام می‌شـود و وجود ۲۵ میلیون تـن ظرفیت خالی برای استفاده در مواقع بحرانی موجود است.

رییس سازمان بنادر و کشتیرانی جمهوری اسلامی افزود: ظرفیت ناوگان این سـازمان در بخش نفتـی و غیر نفتی ۱۱ میلیون تن است که ۶,۳ میلیون تن آن در بخش نفتی است و تا سال ۲۰۰۹ به ۱۵ میلیون تن افزایش می‌یابد.

وی با اشاره به خرید ۱۵ فروند کشتی تجاری برای توسعه ناوگان دریای خزر، اظهارداشـت: واگـذاری همه تجهیزات بنادر به بخش خصوصی در سال ۸۶ هدف قرار گرفته بود اما به دلیل عدم اخذ مجوز از شورای عالی سازمان انجام نشد.

طاهـری مطلق از رشـد حجـم سـرمایه‌گذاری بخش خصوصی در بنـادر خبر داد و گفت: میانگین حجم سـرمایه گذاری بخش خصوصـی از ۳ میلیارد تومان بـه ۳۰ میلیارد تومان افزایش داشـته اسـت و تعـدادی از بنـادر علاوه بر بندرگنـاوه برای واگـذاری به بخش خصوصی آماده شـده است.

وی با اشاره به ارایه لایحه پالودگی آلودگی‌های آب‌های تحت حاکمیت جمهوری اسـلامی از سوی رییس جمهور به مجلس شورای اسلامی، ادامه داد: با ابلاغ این قانون سازمان بنادر و کشـتیرانی با قاطعیت بیشـتری با آلاینده‌ها برخورد خواهد کرد.

رییس سـازمان بنادر و کشـتیرانی جمهوری اسـلامی تصریح کـرد: حجم سـرمایه گذاری بخـش خصوصی در بنادر ایران تاکنـون به ۹۰۲ میلیارد تومان رسـیده که ۶۰۰ میلیـارد تومان آن در سـال ۸۶ اتفاق افتاده اسـت.وی ابراز داشت: افزایش تعرفه انبارداری بنادر به دلیل عدم همسویی با سیاست‌های دولت اجرا نخواهد شد و افزایش محوطه بندر شهید رجایی و افزایش ۱۸ جرثقیل محوطه‌ای به این بندر از مشکلات تراکم کالا جلوگیری خواهد کرد.

طاهری مطلق گفت: سـاماندهی وضعیت مسافری بنادر از سـال ۸۶ آغاز شده اسـت و مناقصه ترمینال شهید حقانی بندر عباس به زودی برگزار می‌شود.

معـاون دریایی سـازمان بنـادر و کشـتیرانی جمهوری اسلامی نیز در این مراسم به ارایه آمار سوانح دریایی در سال ۸۶ پرداخت واظهار داشـت: تعداد کل سوانح دریایی در سال گذشته ۱۹ درصد کاهش داشته است و در تعداد حوادث نیز با بروز ۸۵ حادثه کاهش ۲۲ درصدی نشان می‌دهد.

نجفی ادامه داد: تعداد شـناورهای مغروقه نیز با ۳۶ فروند به میزان ۷ درصد کاهش یافته است و تعداد افراد نجات یافته ۷۲۰نفر و تعداد تلفات انسـانی ۲۲ نفر بوده است که ۲ نفر آن خارجی و ۲۰ نفر ایرانی بوده‌اند.

قرارگاه خاتم الانبیا، برنده مناقصه‌ی توسعه اسکله چابهار

دبیر شـورای عالی مناطـق آزاد از آماده شـدن مقدمات انعقـاد قـرارداد با یک بانـک خصوصی بـرای عملی کردن سوخت‌رسانی به کشتی‌های عبوری در منطقه آزاد قشم خبر داد. به گـزارش ایرنا، محمود صلاحی در گفتگو با خبرنگاران با بیان آن که منطقه آزاد قشـم شرکتی را برای اجرایی کردن این طرح ایجاد کرده اسـت، افزود: با امضـای این قرارداد در یک تا دو هفته آینده، یکی از برنامه‌های مهم منطقه آزاد قشم اجرایی خواهد شد.

وی به آغـاز فعالیت تعداد زیادی از شـرکت‌های صنعتی و تولیدی در مناطق آزاد کشـور اشـاره کرد و اظهار داشـت: مقدمات ترانزیت کالا از چابهار به دیگر نقاط دنیا شـروع شده اسـت. به طوری که سفرای کشورهای هند، اتریش و غیره از امکانات ترانزیتی این منطقه دیدن کرده‌اند.

این مقام مسؤول که در خصوص برنامه‌های سال گذشته مناطق آزاد کشـور سـخن می‌گفت، اظهار داشـت: اولویت کاری سال قبل این مناطق رفتن به سمت طرح‌های کلان و پروژه‌های بزرگ بود که یکی از این وعده‌ها راه اندازی بورس نفت بود که بخشی از آن تحقق یافت.

صلاحی سپس با بیان آن که تسهیل شرایط برای فعالیت سـرمایه‌گذاران داخلی و خارجی از سیاست‌های مناطق آزاد کشور اسـت، ابراز امیدواری کرد: این مناطق بتوانند بیش از پیش در جذب سرمایه‌گذاری‌های جدید در این مناطق موفق باشند. وی جذب سرمایه‌گذاری را از برنامه‌های جدی مناطق آزاد در سـال گذشته و امسال عنوان کرد و گفت: این در حالی است که بحث گردشـگری در مناطق آزاد پی‌گیری شده، به طوری که در ایام نوروز امسـال این مناطق با کمبود امکانات اسکان گردشگران مواجه شدند.

صلاحی اضافه کرد: سـفر این حجم از گردشگر تمایل به سـرمایه‌گذاری در سـاخت هتل را افزایش داد به طوری که ساخت این اماکن در مناطق آزاد رشـد یافته و اکنون ساخت ۲ هتل جدید در قشـم و ۱۰ هتل دیگـر در منطقه آزاد کیش شروع شده است.

دبیر شـورای عالی مناطق آزاد به دیدار مسؤولان مناطق آزاد کشـورمان با مقام‌های سـریلانکایی و عمانی و... برای حضور در مناطق آزاد ایران اشـاره کرد و گفت: امسـال بیش از سال قبل با شورای بازرگانی ایرانیان مقیم دبی برای جذب سرمایه‌گذاری در پروژه‌های مختلف در ارتباط هستیم.

وی بـا بیان آن که سـاخت پل خلیج فارس بـرای اتصال منطقه آزاد قشـم به سرزمین اصلی در کمیسـیون زیربنایی دولت تصویب شده اسـت، از اعلام آمادگی اتریشی‌ها برای سـاخت این پل خبر داد و گفت: به محض تصویب این طرح، اجرای آن را به دولت ابلاغ خواهیم کرد.

صلاحی اضافه کرد: سـاخت این پل علاوه بر تسهیل در تردد از منطقه آزاد قشـم به سـرزمین اصلی، کاهش دفعات تخلیه و بارگیری کالا و افزایش سرمایه‌گذاری در این منطقه را در پی خواهد داشـت. وی از افزایش سـرمایه‌گذاری‌ها در مناطق آزاد در سـال گذشـته خبر داد و اعلام ارقام مربوط به سـرمایه‌گذاری‌های انجام شـده در این مناطـق را منوط به جمع‌بندی ارقام سـرمایه‌گذاری در شـش منطقه آزاد کشور دانست. دبیر شـورای عالی مناطق آزاد، فنس کشی ۹ هزار و ۶۰۰هکتار از مساحت اطراف منطقه آزاد اروند را از برنامه‌های انجام شده در این منطقه عنوان کرد و گفت: ساخت جاده‌های دسترسـی آن تمام شـده و قطعات زمین‌های صنعتی آماده واگذاری است. وی سپس تأکید کرد، دو سرمایه‌گذار که یکی از آنها از کشـورهای حوزه خلیج فارس اسـت، برای احداث کارخانـه فولاد در این منطقه اعلام آمادگـی و کار خود را نیز شروع کرده‌اند.

این مقام مسـؤول در خصـوص چگونگی فعالیـت بازار چینی‌ها در منطقـه آزاد اروند گفت: ایجاد ایـن بازار به انعقاد قرار داد مسؤولان این منطقه با چینی‌ها در سال ۱۳۸۴ برمی گردد، این در حالی اسـت که واردات کالا بـه این منطقه نیز کنترل و نظارت مناسب صورت می‌گیرد.

صلاحی سـهم دریافت عوارض مناطق آزاد برای توسعه ایـن مناطق از محل ۱/۵ میلیـارد دلار واردات کالا از طریق مناطق آزاد را ۱۵ درصد عوارض ناشی از این رقم عنوان کرد و گفت: دولت برای جبران درآمدهای ناشـی از واردات همراه مسـافر ، این منابع درآمدی را برای این مناطق در نظر گرفته اسـت. وی در خصوص مذاکره با مسؤولان حمل و نقل ریلی هند، راه‌آهن این کشـور را یکـی از بزرگ‌ترین راه‌آهن‌های دنیا عنوان کرد و افزود: این کشـور که ۹۰ هزار کیلومتر خط ریلـی دارد و روزانه ۴۰ میلیون مسـافر را در کشـور جابه جا می‌کند ، لذا با توجه به این کـه هند رییس اتحادیه بین‌المللی راه‌آهن جهان اسـت و این اتحادیه با ۱۸۰ عضو، بزرگ‌ترین اتحادیه راه‌آهن دنیا است، داشـتن همکاری و انجام مذاکره با آن مناسـب اسـت. صلاحی با بیان آن که پیشـنهاد ما این است که هندوستان همکاری خود را ابتدا از چابهار شروع کند، اظهار داشـت: از آنجا که توسعه اسکله چابهار در ابتدای سال گذشته تصویب شد و اجرای آن در دستور کار دولت قرار دارد، قرارگاه خاتم الانبیا برنده مناقصه شد.

وی معتقد اسـت: از آنجا که توسـعه این اسکله سه سال طـول خواهد کشـید و حداقل زمان سـاخت بـرای راه‌آهن چابهار نیز ۲/۵ تا سـه سـال خواهد بود، همزمان باید ساخت آن را ادامـه داد. وی بـه تأکید رییس جمهوری در سـفر اخیر خود به اسـتان خراسـان رضوی مبنی بر اتصال راه‌آهن این اسـتان به منطقه آزاد چابهار اشـاره کرد و گفت: تا زمانی که منطقه آزاد چابهار از بن بسـت خارج نشود، نه منطقه آزاد و نه بندرگاه است و از ظرفیت مناسبی برای فعالیت‌های اقتصادی برخوردار نخواهد بود. دبیر شـورای عالی مناطق آزاد، یکی از زیرساخت‌های مهم توسعه محور شرق و منطقه آزاد و یا بندر چابهار را اتصال شـبکه ریلی این منطقه به اسـتان خراسان دانست و گفت: با اجرایی شدن این طرح شاهد ترانزیت وسیع کالا از طریق راهگذر شمال – جنوب خواهیم بود، زیرا به علت کاهش مسـافت و قیمت حمل و نقل این طرح مورد استقبال کشورهای مختلف قرار خواهد گرفت.

وی اضافه کـرد: از آنجا که جمهوری‌های آسـیای میانه اکنون به آب‌های جنوب دسترسـی ندارند، اگـر این اتصال عملی شود علاوه بر هدایت تمام تبادلات تجاری آنها به این سمت، بخشی از مشـکلات مربوط به اشتغال شرق کشور از طریق ایجاد اشتغال مستقیم و غیرمستقیم رفع خواهد شد.

این مقام مسؤول در پایان با بیان آن که توسعه محور شرق به معنای توسـعه کل شرق کشور اسـت، از برگزاری یکی از مهم‌تریـن همایش‌های بین‌المللی مناطـق آزاد در روزهای چهارم و پنجم خرداد ماه امسال در تهران تحت عنوان چابهار، ترانزیت و توسعه محور شرق، خبر داد.

خبر شهرستان‌ها

مناقصه خوابگاه دانشجویی تا پایان اردیبهشت ماه انجام می‌شود

رییس دانشگاه علوم کشـاورزی و منابع طبیعی رامین با بیان این که دانشکده منابع طبیعی این دانشـگاه هنوز راه‌اندازی نشده است، گفت: طرح‌های عمرانی دانشگاه از سال ۸۷ شروع می‌شوند.

دکتر محمد تقی بیگی نصیری در گفتگو با مهر با بیان این خبر گفت: دانشـکده منابع طبیعی باید راه‌اندازی شـود. راه‌اندازی دانشکده منابع طبیعی جزو طرح‌های جامع دانشـگاه علوم کشـاورزی و منابع طبیعی رامین اسـت و منابع طبیعی در عنوان این دانشگاه قرار دارد اما دانشکده منابع طبیعی هنوز احداث نشده است.

رییس دانشـگاه علـوم کشـاورزی و منابع طبیعی رامیـن از احداث سـاختمان دانشکده‌های کشـاورزی و دامپروری و خوابگاه دانشجویی این دانشـگاه به عنوان طرح‌های عمرانی یاد کرد که تا پایان اردیبهشت ماه مناقصه آنها انجام می‌شود.

وی افزود: تعدادی سـوئیت دانشـجویی، ۳۰ واحد مسـکونی برای اعضای هیأت علمی و یک خوابگاه دانشجویی دخترانه با ظرفیت حدود ۲۵۰ نفر توسط بنیاد مسـتضعفان برای دانشگاه علوم کشاورزی و منابع طبیعی رامین در حال اجراست.

اسناد مناقصه، به روش EPC تهیه شده است

۴۰۰میلیارد ریال برای تسـریع پروژه قطار سریع السیر تهران ـ قم ـ اصفهان در لایحه بودجه ۱۳۸۷ پیش‌بینی شده است.

به گزارش موج، پروژه راه‌آهن سریع‌السـیر تهران ـ قم ـ اصفهان در جریان سفر رییس‌جمهور به اصفهان در خرداد ۱۳۸۶ به تصویب رسیده و برای تسـریع در سـاخت آن ۴۰۰ میلیارد ریال در بودجه سـال ۱۳۸۷ اختصاص داده شده است.

بر اسـاس این گزارش مسـیر این پروژه ریلی پس از بررسـی های مختلـف اقتصادی و ترافیکـی، قم ـ دلیجان ـ میمـه ـ مورچه خورت ـ اصفهان تا طول ۲۴۶ کیلومتر انتخاب شده است.

دو قطعه از این پروژه توسـط شـرکت سـیمین سـپاهان و قرارگاه سازندگی خاتم‌الانبیا، هر کدام به ترتیب ۱۵۵۷ کیلومتر و ۹۱ کیلومتر در دست احداث می باشد.

گفتنی است عملیات زیرسـازی این پروژه ریلی آغاز شده و ۵ درصد پیشرفت فیزیکی داشته است.

از دیگر پروژه‌های ریلی مصوب سـفر رییس‌جمهـور به اصفهان دو خطه شـدن راه‌آهن قم ـ کاشان ـ بادرود به طول ۱۵۶ کیلومتر است که اسناد مناقصه آن به روش EPC تهیه شده است.

برای احداث پروژه خط آهن سیسـتان ـ زرین شهر و آبنیل ـ شهرضا نیـز عملیات ریل گذاری قسـمت واقع در اسـتان اصفهان از ایسـتگاه دیزیچه تا شهرضا به طول ۶۸ کیلومتر به اتمام رسیده است.

اسناد مناقصه بندر را از کارفرما تحویل گرفته‌ایم

مدیر پروژه فاز ۱۲ شـرکت پتروپارس از احداث چهارمین بندر بزرگ ایـران در منطقه تنبک خبر داد و گفت: این بندر با سـرمایه‌گذاری ۳۰۰ میلیون دلار برای پهلوگیری کشتی‌های ۵۰ هزار تنی ساخته می‌شود.

به گزارش خبرنـگار مهر، دکتر اکبری در مراسـم امضـای قرارداد EPC۱ پالایشـگاه فاز ۱۲ پـارس جنوبی با بیان مطلـب فوق اظهار داشـت: قرارداد سـاخت این بندر بالغ بـر ۳۰۰ میلیون دلار اسـت که محصولاتی مانند گوگرد از آن بارگیری خواهد شد.

به گفته وی اسـناد مناقصه بندر از کارفرما تحویل گرفته شده و اوایل سپتامبر و پس از بررسی های نهایی قرارداد آن امضا خواهد شد.

اکبری زمان تعیین شـده برای اجرای قرارداد EPC۱ پالایشگاه فاز ۱۲ پارس جنوبی را ۶۶ ماه عنوان کرد و افزود: شرکت پتروپارس باید در مدت ۵۲ ماه به تولید اولیه برسد و نیم میلیارد فوت مکعب گاز شیرین این پالایشگاه را تحویل دهد، ضمن این که یک میلیارد فوت مکعب از تولید این فاز به شـبکه سراسری تزریق می‌شود و ۲ میلیارد فوت مکعب نیز به خوراک طرح های ال ان جی اختصاص می‌یابد.

به گفته وی از این پروژه روزانه ۱۲۰ هزار بشکه در روز میعانات گازی و ۷۵۰ تـن گوگرد تولید خواهد شـد. اکبری خاطر نشـان کرد: در حال حاضر سـاخت جکت‌ها آغاز شده و قرارداد عرشه‌ها و ملزومات عرشه‌ها نیز نهایی شـده اسـت. ضمن این که برای حفاری بایـد دو دکل اجاره می‌شد که یک دستگاه از این دکل‌ها آماده شده است.

خط تولید خودرو در ایران خودرو مورد مناقصه قرار می‌گیرد

معاونت صنایع پتروشـیمی سـازمان گسـترش و نوسـازی صنایع ایران گفت: تا پایان سـال جاری ۱۴ طرح با اعتبـار ۷۰ میلیارد تومان به بهره‌برداری می‌رسد.

بـه گزارش ایسـکانیوز، وکیلی فـر طی نشسـت مطبوعاتی رییس و معاونین سـازمان گسترش و نوسـازی صنایع ایران گفت: فعالیت در صنایع پیشـرفته در دو بخش تحقیقات و توسعه سرمایه‌گذاری و جذب سـرمایه‌گذاری از مشـارکت بخش خصوصی و حضـور در بازار رقابتی انجام می‌شود.

وی افزود: از سـال ۸۲ تا ۸۶ بـا اعتبار ۵۷ میلیـارد تومان ۵۶۷ طرح برنامه‌ریزی شـده و ۴۸۱ طـرح آن با اعتبار ۵۰۰ میلیـارد ریال به اتمام رسیده و ۱۴ طرح با اعتبار ۷۰ میلیارد تومان تا پایان سال به بهره‌برداری می‌رسـد. وکیلی فر گفت: یکی از پروژه‌هایی که در سال جاری به پایان می‌رسـد، طرح ایجاد بانک خون بندناف اسـت، همچنین کارخانه سرم تب برفکی با تکنولوژی داخلی نیز از طرح های اسـت که در سال جاری به بهره‌برداری می‌رسد.

معاون رییس سازمان گسترش افزود: تولید کودهای بیوتکنولوژیک در شـهرک صنعتی سـاوه و طرح مناسبی در زمینه کسـب دانش فنی نرم‌افزاری و خط تولید خودرو در ایران خودرو مورد مناقصه قرار می‌گیرد.

وی در رابطه با تعرفه واردات گوشـی تلفن همراه گفت: کاهش تعرفه‌ها به تولیدکنندگان فشـار مضاعفی وارد می‌کند لذا پیشـنهادات سازمان گسترش در این زمینه به دیگر سازمان‌های مربوط ارایه خواهد شد.

سینمای ما دچار کهولت سرمایه شده است

گفتگو با علیرضا قاسم‌خان «تهیه کننده» (بخش اول)

نرگس خرقانی

علیرضا قاسم‌خان تهیه کننده برنامه نوروز نو، فارغ‌التحصیل رشته کارگردانی سینما از دانشگاه هنر تهران و فوق لیسانس پژوهش هنر نیز است. او مدت ۱۰ سال است که مدیریت سینما تک موزه هنرهای معاصر تهران را بر عهده دارد.

در مقام کارگردان و تهیه کننده، تا به حال در ۱۵ فیلم مستند حضور داشته است که از آن جمله می‌توان به مجموعه خانه‌های قدیمی (که درباره خانه قدیمی باقیمانده در شهر تهران است) و برنامه مستند بناهای قدیمی (که آن نیز در ارتباط با بناهای قدیمی ایران است)، اشاره کرد. وی چند سال پیش نیز مجموعه‌ای با نام موسیقی جنگ و مجموعه مستندی نیز درباره موسیقی کلاسیک ساخته است. از دیگر کارهایش می‌توان به مجموعه باغ مینیاتور اشاره کرد که درباره تاریخ مینیاتور در ایران بود.

آخرین مستند علیرضا قاسم‌خان، درباره آلات و ابزار موسیقی از ٦ هزار سال پیش تا به امروز در ایران است که راوی این فیلم مستند، حسین علیزاده آهنگساز معروف ایران است. این فیلم مستند در جشنواره سینما حقیقت جایزه بهترین تدوین را از آن خود کرد.

آخرین کار وی در مقام تهیه کننده و در تلویزیون؛ برنامه نوروز نو ۸۷ بود که امسال، در ایام عید از شبکه دو به نمایش درآمد و در کنار آیتم‌های طنز و برنامه‌های سرگرم کننده، برنامه‌های فرهنگی نیز در آن گنجانده شده بود که از ویژگی‌های جالب این برنامه به شمار می‌رفت و قبل از این در برنامه‌های نوروزی از این دست، کمتر شاهد آن بودیم.

با توجه به سابقه کاری این تهیه کننده که بیشتر در زمینه ساخت برنامه‌های فرهنگی شرکت داشته، مطمئناً از جمله کسانی است که اعتلای سطح فرهنگی جامعه از جمله اهداف این برنامه ساز است و همین موضوع باعث شد که در ارتباط با مسایل اقتصادی سینمای ایران صحبتی با وی داشته باشیم.

به عنوان یک تهیه کننده، مهم‌ترین مشکل سینمای ایران را که باعث رکود و کم رونق شدن آن شده است را در چه می‌بینید؟

داستانی سعدی دارد که در آن، بچه ای را روایت می کند که در بغل فردی به شدت گریه می کند و آرام نمی‌شود. آن فرد به دیگران می گوید، نمی‌دانم چرا هر کاری می کنم، این بچه ساکت نمی‌شود، به او می گویند بچه را بگذار زمین ساکت می‌شود. همین که بغل توست گریه می کند.

همین داستان به شکلی می‌تواند داستان سینمای ما نیز باشد. در واقع ما بحث صنعت بودن سینما را نمی‌توانیم، فراموش کنیم، چون وضعیت سینما با هنرهای دیگر متفاوت است. به طور مثال تابلوی یک نقاش، در حداکثر زمان ارایه‌اش به رؤیت دو هزار بیننده می‌رسد. حتی در پر بیننده‌ترین گالری‌های تهران هم این تعداد تماشاگر برای یک نقاش، یک موفقیت است. اما در سینما برای یک فیلم معمولی هم در هر سئانس چهارصد نفر به تماشای فیلم می روند. اگر در یک روز هفت سئانس داشته باشد، هفت تا چهارصد نفر را در نظر بگیرید، می‌شود ۲۸۰۰ نفر و یا حتی بیشتر. بنابراین باید در سینما مخاطب را بیش از این جدی گرفت و به بحث صنعت بودن این هنر بیشتر توجه شود، چون اوضاع سینما با سایر هنرها متفاوت است.

فکر می کنید علت اصلی نادیده گرفتن صنعت بودن سینما در ایران تا به حال چه بوده است؟

چرخه تولید در سینمای ما باید شاخصه‌های خود را داشته باشد. وقتی که کارگردان ما هیچ شناختی از مخاطب ندارد؛ مخاطبی که ذائقه اش را تلویزیون تعیین می کند. وقتی که قصه‌های فیلم‌ها برای مخاطب جذابیتی ندارد، که می‌تواند دلایل مختلفی داشته باشد... همیشه در سینمای ما بحث این است که مشکل ما مشکل فیلمنامه است، در حالی که به نظر من اصلاً این گونه نیست. چرا باید این گونه فکر کنیم و مشکلات بازیگری را گردن فیلمنامه بیاندازیم. فیلمنامه نویسان که کار خود را انجام می‌دهند. مشکل مربوط به فیلمنامه نیست، بلکه باید ریشه‌ای تر با این موضوع بررسی شود.

پس مشکل ضعیف بودن یک سری از فیلم‌ها را در چه می‌دانید؟

مشکل سینمای ایران از این صحبت‌ها بسیار اساسی‌تر است. مشکل در ایده‌ی سینمای ایران است که نمی‌داند چه نوع هدفی دارد. باید ایده‌های تازه یافت و آدم‌های تازه یافت. پیدا کردن آدم‌های تازه یعنی پیدا کردن مخاطب‌های نو، پیدا کردن جامعه‌ی تازه و فروش بهتر برای سینمای ما.

به طور مثال زمانی که در سینمای آمریکا فیلمی می‌سازند که زنان نقش مهمی در آن دارند، یعنی این که آن فیلمساز برای مخاطب جدیدی فیلم ساخته است و به بازار جدیدی دست پیدا کرده است و یا زمانی که فیلمی خانوادگی ساخته می‌شود و خانواده‌ها از آن فیلم استقبال می کنند، اگر هر خانواده را چهار نفر در نظر بگیریم، می‌شود نفری ۱۰ دلار و آن فیلم از هر خانواده ۴۰ دلار درآمد خواهد داشت. این یعنی برنامه‌ریزی و آینده نگری درست که همواره در سینمای آمریکا مد نظر است.

یعنی در سینمای ایران این مسایل در نظر گرفته نمی‌شود؟

در سینمای ایران این موضوع به هیچ وجه در نظر گرفته نمی‌شود. اصلاً در سینمای ایران این نگرش وجود ندارد که سرمایه باید بازگردد. بخشی از سینما هم که از سیستم دولتی بودجه دریافت می کنند و به آنها وام داده می‌شود، که اصلاً کار درستی نیست. هیچ جای دنیا به این شکل نیست که به سینمایی که قرار است روی پای خود بایستد، وام بدهند. در کشورهای غربی هیچ‌گاه برای ساخت فیلم به کسی وام داده نمی‌شود. چون قرار نیست که پول به من بدهند که من بتوانم فیلم‌هایی را بسازم که خودم دلم می خواهد. یا باید بپذیرم که سیستم عرضه و تقاضا را قبول دارم، که در آن صورت باید بر اساس عرضه و تقاضا کار کنم. در غیر این صورت باید پذیرفت که سینمای ما با این وضعیت، ورشکسته می‌شود.

بر اساس سیستم عرضه و تقاضا، سینمای ما باید به شکل عمل کند تا فیلم فروش مناسبی داشته باشد؟

البته همین اصطلاح عرضه و تقاضا را که من به آن اشاره کردم، باعث می‌شود که عده ای اعتراض کنند که بحث صحنه‌های غیر اخلاقی در فیلم‌ها باز می‌شود، بحث خشونت در سینما مطرح می‌شود. ولی باور کنید که اصلاً به این شکل نیست. در خیلی از کشورهای دنیا می‌توان بدون این پارامترها داستان گفت. چون ما اساساً در حوزه داستان گویی هم دچار مشکل هستیم و همین داستان‌هایی را که در اختیار داریم، به خوبی نمی‌توانیم بیان کنیم.

لطفاً در خصوص مشکلات داستان گویی در سینمای ایران، بیشتر توضیح دهید؟

داستان دراماتیک ما دچار مشکل است. وقتی مخاطبمان را نمی‌شناسیم، وقتی راه ورود برای تهیه کنندگان جدید باز نیست، یعنی سرمایه‌های جدید قرار نیست وارد سینما شوند، وقتی که قرار نیست که از تراست‌ها و یا کمپانی‌های بزرگ از طریق سرمایه‌های جدید به سودهای کلان برسند؛ سینمای ما مرتباً با کهولت سرمایه مواجه می‌شود. چون بحران کهولت سرمایه هم در سینمای ما وجود دارد و هم در صنعت ما و باید برای این مشکلی راه حلی اندیشیده شود.

منظورتان از «کهولت سرمایه» چیست؟

کهولت سرمایه یعنی این که برای جوان‌ها و جدیدترها، جرأت سرمایه گذاری وجود نداشته باشد. اینها پارامترها و بحران‌هایی جدی است. این که اساساً راه ورود سرمایه به سینمای ایران از کجاست؟ آیا از طریق بانک‌هاست؟ بانک‌ها که خودشان را می‌شناسند و می‌دانند که وظیفه اصلی‌شان فعالیت در زمینه‌ی هنری است؛ چگونه است که در سینما سرمایه قرار می‌دهند. بانک فقط بازگشت پول خود را می‌خواهد و این که در این راستا سودی نیز کسب کرده باشد. به طور مثال در تحقیقی که درباره سینمای فرانسه داشتم، متوجه شدم در فرانسه بلیت فیلم‌های آمریکایی از فیلم‌های فرانسوی گران‌تر است. برای این که از سینمای فرانسه حمایت شود و خیلی هم مؤثر بوده در حالی در ایران به این شکل نبوده است.

خوب در سینمای ما هم که این حمایت وجود دارد، پس چه تفاوتی در این حمایت‌ها وجود دارد که در سینمای فرانسه اثر بخش است اما در ایران خیلی اثر نداشته است؟

در سینمای ما گفته می‌شود، فیلم خارجی اکران نمی کنیم چون به فیلم داخلی لطمه می‌زند. اما در فرانسه می گویند، اشکالی ندارد، فیلم آمریکایی اکران کنید، اما قیمت بلیتش دو برابر یک فیلم فرانسوی باشد. علتِ این گران بودن چیست؟ به این دلیل که ۵۰ درصد از آن گرانی بلیت بر می گردد به انجمن کارگردان‌های سینمای فرانسه و سرمایه‌ی ساخت فیلم‌های فرانسوی را تأمین می کند و این سرمایه که نصیب سینمای فرانسه می‌شود، به آن هدف و جهت داده می‌شود، تا کمکی به سینمای فرانسه کرده باشد. در حالی که در سینمای ایران چنین منبع تأمین سرمایه‌ای برای ساخت فیلم وجود ندارد و در کنار آن نگرانی از عدم بازگشت سرمایه نیز به شدت وجود دارد.

موضوعی که در خصوص عدم بازگشت سرمایه در سینمای ما مطرح است، مربوط به سینمای عامه پسند است. فکر می کنید چرا سینمای عامه پسند ما بعد از این همه سال هنوز نتوانسته حضور مؤثر در بازارهای جهانی پیدا کند و مخاطب جهانی بیابد؟

اشاره شما به این موضوع، کاملاً درست است. به طور مثال چرا فیلم‌های عامه پسند در بیرون هند هم معنی دارند. در حالی که ما فیلم عامه پسندی داریم که حتی در ایران بازار خوبی ندارد، چه برسد در آن سوی مرزها و جالب اینجاست که به این موضوع توجه لازم نمی‌شود. وقتی مفهوم هالیوود جدید را در آمریکا بیان می کنند، مرتباً در حال بالانس کردن خود در حوزه صنعت سینما هستند. مرتباً به دنبال بازارهای جدید در سراسر جهان هستند و از هر اتفاقی که در جهان پیش می‌آید، سعی می کنند بهترین بهره‌برداری را داشته باشند. به طور مثال در جنگ عراق که واقع می‌شود، از خود می‌پرسند چه مخاطبانی وارد می‌شوند و به فکر این هستند که چگونه فیلم بسازند که مردم را جذب سینما کنند. ما تصورمان این است که آمریکایی‌ها نشسته‌اند و هر وقت یک اتفاقی حادث می‌شود در مورد آن صحبت می کنند. در حالی که آنها برای هر چیز واقعاً برنامه‌ریزی دارند.

می‌توان از این لحاظ مقایسه‌ای میان سینمای ما و هالیوود داشت؟

سینمای عامه پسند ما حتی فاقد آن نگرش‌های عامه پسند است. یعنی حتی قصه عشق را به سادگی نمی‌تواند بیان کند. حتی روابط اجتماعی را که برای بسیاری از مردم دنیا قابل فهم است را به راحتی نمی‌توانند بیان کنند، چه برسد که در خصوص مسایل جهانی بخواهند بحثی داشته باشند.به طور مثال فیلمی در ایران بود که بسیار هم مورد توجه قرار گرفت. این فیلم فاقد نگرشی جهانی بود، چون این فیلم مشکلش این بود که روی یک لهجه‌ی خاص تکیه می کرد. آن لهجه را از آن فیلم می گرفتید و به طور مثال آن فیلم را زیر نویس می کردید و در کشور فرانسه نمایش می‌دادید، کسی چیزی از آن متوجه نمی شد. یعنی کارگردان فیلم، تنها به بخشی از جامعه ایران توجه داشته که در آن سوی مرزها نمی‌تواند بازاری داشته باشد. با چنین نگرش محدودی، انتظار دارید که رابطه پدر و مادر با فرزند و یا قصه عشق را در فرانسه هم بفهمند. پس از داستان که زیربنای هر فیلم است و ما در همان هم مشکل داریم، تازه می‌رسیم به پلان‌های انتزاعی، پلان های ساکن و سایر بحث‌ها در سینما، که در اقتصاد و سینما این نگرش‌های معنا داری است که باید به آن بیشتر توجه شود.

ردیف	تاریخ انتشار در روزنامه	روز شمار	مهلت دریافت با ارایه اسناد و محل اجرا	نشانی مناقصه‌گزار	نام مناقصه‌گزار / شماره مناقصه	نوع، کمیت و کیفیت کالا و خدمات: / مبلغ برآورد شده
						۴۶ گروه کاری: لوازم خانگی و تجهیزات آشپزخانه
۱	۱۳۸۷/۰۱/۲۸ رسالت	۷	_ ۱۰ روز پس از انتشار آگهی	تهران، خ شهید مطهری، نبش خ میرعماد، پ ۲، ط همکف، تلفن: ۸۸۷۵۱۰۷۶	کالای طرحهای ویژه نفت و گاز شرکت نفت مناطق مرکزی ایران	خرید کابینت زمینی و دیواری MDF درجه یک جهت استفاده در سرویس های خدماتی مجتمع اداری و آبدارخانه های رفاهی میلاد
						۴۷ گروه کاری: لوله و اتصالات و شیرآلات
۱	۱۳۸۷/۰۱/۲۹ کیهان	۱۲	۱۴ روز پس از انتشار آگهی _	خرم آباد، انتهای بلوار ولیعصر، اداره بازرگانی، تلفن: ۳۲۲۴۰۲۳-۰۶۶۱	شرکت آب منطقه ای لرستان / ۸۷/۱	خرید لوله پلی اتیلن با اتصالات و شیرآلات مختلف PN۱۶ و ...
۲	۱۳۸۷/۰۱/۲۷ همشهری	۸	شنبه ۸۷/۲/۷ _	تهران، خ ولیعصر، خ مهیار، پ ۱۲	تعاونی مسکن فرهنگیان منطقه ۳ تهران / نوبت اول	خرید ۴۰۰ انواع میلگرد جهت بلوکهای مسکونی در دست احداث خود واقع در تهران
۳	۱۳۸۷/۰۱/۲۹ اطلاعات	۸	۱۰ روز پس از انتشار آگهی _ ۲۵ روز پس از انتشار آگهی	اردبیل، م ارتش شرکت آب منطقه ای اردبیل، ط دوم، تلفن: ۳-۷۷۱۰۰۰۱-۰۴۵۱	شرکت آب منطقه‌ای اردبیل / ۸۷/۷۰۳	خرید انواع اتصالات چدنی
۴	۱۳۸۷/۰۱/۲۹ جمهوری اسلامی	۸	۱۰ روز پس از انتشار آگهی _	ساری، شرکت آب و فاضلاب استان گلستان، تلفن: ۵۵۲۳۵۸۷-۵۵۲۴۵۸۳	شرکت آب و فاضلاب استان گلستان / ۸۷/۱	خرید انواع لوله و اتصالات P.V.C
۵	۱۳۸۷/۰۱/۲۸ جمهوری اسلامی	۸	شنبه ۸۷/۲/۷ _ ۸۷/۲/۱۶ مدت ۱ ماه	کیلومتر ۲۲ جاده ساوه، شهرک واوان، بلوار امام، روبروی پاسگاه نیروی انتظامی، حوزه ستادی، دبیرخانه، تلفن:	شرکت آب و فاضلاب جنوب غربی استان تهران / ۸۷/۹	تامین اتصالات پلی اتیلن
۶	۱۳۸۷/۰۱/۲۷ قدس	۸	_ شنبه ۸۷/۲/۷	مشهد، بلوار خیام، بلوار ارشاد، بین خ وحدت و پیام، پ ۱۰۶، تلفن: ۷۶۲۰۰۰۷	شرکت آب و فاضلاب روستایی خراسان رضوی / ۸۷/۳	خرید مقدار ۹۲۰۰ متر لوله گالوانیزه ۴ و ۶ اینچ
۷	۱۳۸۷/۰۱/۲۷ ایران	۸	چهارشنبه ۸۷/۲/۱۸ _ چهارشنبه ۸۷/۲/۲۴ مدت ۴ ماه	کرج، انتهای بلوار شهید چمران، س ش یک، ط همکف، امور بازرگانی و قراردادها، تلفن: ۰۲۶۱-۲۲۴۴۷۹۶	شرکت آب و فاضلاب غرب استان تهران / ۸۷/ج/۱۶	خرید و تحویل ۸۳۰۰ عدد لوازم انشعاب شامل شیر فلکه برنجی، شیر بشکه و شیر انشعاب و شیر خودکار یک طرفه برنزی در سایزهای ۱/۲ و ۳/۴ و ۱ اینچ
۸	۱۳۸۷/۰۱/۲۹ همشهری	۸	_ ۱۰ روز پس از انتشار آگهی مدت ۹ ماه	تهران، جاده ساوه، ابتدای شهرک حضرت ولیعصر، س مرکزی شهرداری منطقه ۱۸، واحد قراردادها	شهرداری منطقه ۱۸ تهران / ۸۷-۴	تهیه و تحویل لوله های پلی اتیلن مورد نیاز فضای سبز منطقه
۹	۱۳۸۷/۰۱/۲۸ جام جم	۷	_ ۸۷/۲/۶	کرمان، انتهای بلوار ۲۲ بهمن، شرکت آب و فاضلاب استان، مدیریت بازرگانی	شرکت آب و فاضلاب استان کرمان / ۸۷/۱۰-۵۲/ب	خرید مقداری لوله فولادی مورد نیاز خود
۱۰	۱۳۸۷/۰۱/۲۹ رسالت	۷	_ ۸۷/۲/۶	کرمان، انتهای بلوار ۲۲ بهمن، شرکت آب و فاضلاب استان، مدیریت بازرگانی	شرکت آب و فاضلاب استان کرمان / ۸۷/۹-۵۲/ب	خرید مقداری لوله چدن داکتیل ۲۰۰-۲۵۰-۳۰۰ مورد نیاز خود
۱۱	۱۳۸۷/۰۱/۲۸ ایران	۷	۱۰ روز پس از انتشار آگهی _ ۸۷/۲/۲۱	ورامین، مجتمع ادارات، خ دولت، امور بازرگانی و قراردادها، تلفن: ۰۲۹۱-۲۲۷۰۰۱۵	شرکت آب و فاضلاب جنوب شرقی استان تهران / نوبت اول	خرید ۳۴۰۰ متر لوله پلی اتیلن ۳۱۵ میلیمتری ۱۰ اتمسفر pe ۸۰
۱۲	۱۳۸۷/۰۱/۳۱ ایران	۷	۷ روز پس از انتشار آگهی _ یکشنبه ۸۷/۲/۲۲ مدت ۱ ماه	کرج، انتهای بلوار شهید چمران، س ش یک، ط همکف، امور بازرگانی و قراردادها، تلفن: ۰۲۶۱-۲۲۴۴۷۹۶	شرکت آب و فاضلاب غرب استان تهران / ۸۷/ج/۱۰	خرید ۲۰۰۴ متر لوله فولادی به قطر ۱۴ اینچ به ضخامت حداقل ۶/۴ میلی متر
۱۳	۱۳۸۷/۰۱/۲۸ جمهوری اسلامی	۷	_	مشهد، شرکت پالایش گاز شهید هاشمی‌نژاد WWW.Khangiran.com	شرکت پالایش گاز شهید هاشمی‌نژاد / ۲۰۶۵	خرید تعداد ۱۰ عدد control valve
۱۴	۱۳۸۷/۰۱/۲۸ اطلاعات	۷	_	گلستان، شرکت گاز استان گلستان، سایت:WWW.nigc-golestan.ir	شرکت گاز استان گلستان / نوبت اول	تامین لوله پلی اتیلن
۱۵	۱۳۸۷/۰۱/۲۷ رسالت	۶	۱۰ روز پس از انتشار آگهی _	بندرعباس، شرکت آب و فاضلاب استان هرمزگان، امور بازرگانی، تلفن:۸-۳۲۳۳۱۴۶-۰۷۶۱ و نمابر: ۳۳۳۸۰۱۴-۰۷۶۱	شرکت آب و فاضلاب استان هرمزگان / ۸۷/۵/ط	خرید لوله و اتصالات پلی اتیلن دو جداره
۱۶	۱۳۸۷/۰۱/۳۱ رسالت	۶	پنج شنبه ۸۷/۲/۵ _	اهواز، فلکه اول کیانپارس، شرکت آب و فاضلاب استان خوزستان، ط ۲، تلفن: ۳۳۶۶۳۱۳-۰۶۱۱	شرکت آب و فاضلاب استان خوزستان / ۸۹/۳/۰۵۰	خرید لوله پلی اتیلن
۱۷	۱۳۸۷/۰۱/۲۹ رسالت	۵	چهارشنبه ۸۷/۲/۲۴ _ ۱۰ روز پس از انتشار آگهی	اهواز، فلکه اول کیانپارس، شرکت آب و فاضلاب استان خوزستان، ط ۲، تلفن: ۳۳۶۶۳۱۳-۰۶۱۱	شرکت آب و فاضلاب استان خوزستان / ۸۹/۳/۰۴۷	خرید لوله فولادی
۱۸	۱۳۸۷/۰۱/۲۶ اطلاعات	۴	سه شنبه ۸۷/۲/۲۰ _ شنبه ۸۷/۲/۱۳ مدت یک ماه	کیلومتر ۲۲ جاده ساوه، شهرک واوان، بلوار امام، روبروی پاسگاه نیروی انتظامی، حوزه ستادی، دبیرخانه، تلفن:	شرکت آب و فاضلاب جنوب غربی استان تهران / ۸۷/۵	تامین شیرآلات و اتصالات چدنی ۱/۲ و ۱ و ۲ اینچ
۱۹	۱۳۸۷/۰۱/۲۶ جمهوری اسلامی	۴	سه شنبه ۸۷/۲/۲۰ _ شنبه ۸۷/۲/۱۳	کیلومتر ۲۲ جاده ساوه، شهرک واوان، بلوار امام، روبروی پاسگاه نیروی انتظامی، حوزه ستادی، دبیرخانه، تلفن:	شرکت آب و فاضلاب جنوب غربی استان تهران / ۸۷/۳	تامین شیرآلات و اتصالات برنجی ۲ اینچ و ۱/۲ اینچ
۲۰	۱۳۸۷/۰۱/۲۶ جمهوری اسلامی	۴	سه شنبه ۸۷/۲/۲ _ شنبه ۸۷/۲/۱۳ مدت ۲ ماه	کیلومتر ۲۲ جاده ساوه، شهرک واوان، بلوار امام، روبروی پاسگاه نیروی انتظامی، حوزه ستادی، دبیرخانه، تلفن:	شرکت آب و فاضلاب غربی استان تهران / ۸۷/۷	خرید لوله پلی اتیلن
۲۱	۱۳۸۷/۰۱/۲۹ رسالت	۳	دوشنبه۸۷/۲/۱۲ _ پنج شنبه۸۷/۲/۱۷	اصفهان، خ هزارجریب، خ شیخ کلینی، خ جابر، اداره مرکزی، اتاق ۲۱۰، سایت: WWW.abfa-esfahan.com، تلفن: ۰۳۱۱-۶۶۸۰۰۳۰	شرکت آب و فاضلاب استان اصفهان	خرید شیرهای گازی شربه ای
۲۲	۱۳۸۷/۰۱/۲۷ جام جم	۳	دوشنبه ۸۷/۲/۲ _ یکشنبه ۸۷/۲/۱۵	قم، انتهای بلوار امین، بلوار غدیر، بعد از پمپ بنزین، ستاد مرکزی شرکت، تلفکس: ۰۲۵۱-۲۸۵۱۹۴۳	شرکت آب و فاضلاب استان قم / ۸۷/۷۰۰/۱۰۷	خرید لوله پلی اتیلن فشاربلی دو جداره کاروگیت ۶۰۰ میلیمتر به میزان ۲۵۰۰ متر
۲۳	۱۳۸۷/۰۱/۲۷ جام جم	۳	دوشنبه ۸۷/۲/۲ _ یکشنبه ۸۷/۲/۱۵	قم، انتهای بلوار امین، بلوار غدیر، بعد از پمپ بنزین، ستاد مرکزی شرکت، تلفکس: ۰۲۵۱-۲۸۵۱۹۴۳	شرکت آب و فاضلاب استان قم / ۸۷/۷۰۰/۱۰۸	خرید ۲۹۴۰ متر لوله چدن داکتیل تابتوش به قطر ۶۰۰ میلیمتر از نوع Zinkrich و پوشش داخلی Cement
۲۴	۱۳۸۷/۰۱/۲۷ جام جم	۳	دوشنبه ۸۷/۲/۲ _ یکشنبه ۸۷/۲/۱۵	قم، انتهای بلوار امین، بلوار غدیر، بعد از پمپ بنزین، ستاد مرکزی شرکت، تلفکس: ۰۲۵۱-۲۸۵۱۹۴۳	شرکت آب و فاضلاب استان قم / ۸۷/۷۰۰/۱۰۵	خرید لوله پلی اتیلن آبرسانی در اقطار مختلف
۲۵	۱۳۸۷/۰۱/۲۷ جام جم	۳	دوشنبه ۸۷/۲/۲ _ یکشنبه ۸۷/۲/۱۵	قم، انتهای بلوار امین، بلوار غدیر، بعد از پمپ بنزین، ستاد مرکزی شرکت، تلفکس: ۰۲۵۱-۲۸۵۱۹۴۳	شرکت آب و فاضلاب استان قم / ۸۷/۷۰۰/۱۰۶	خرید لوله پلی اتیلن آبرسانی در اقطار مختلف
۲۶	۱۳۸۷/۰۱/۲۷ جام جم	۳	۷ روز پس از انتشار آگهی _ مدت ۶ ماه	تهران، م ونک، خ برزیل شرقی، س شهید عباسپور، بلوک ۲، ط ۷، واحد ۲۲۰	شرکت برق منطقه‌ای خوزستان / PU-۸۵-۸۹	خرید والوهای مورد نیاز نیروگاه رامین
						۴۸ گروه کاری: ماشین آلات صنعتی (طراحی، ساخت، تهیه)
۱	۱۳۸۷/۰۱/۲۹ مناقصه	۸	_ ۱۰ روز پس از انتشار آگهی	جلفا، خ امام خمینی، نبش خ سپاه، دبیرخانه ساختمان مرکزی منطقه آزاد تجاری، صنعتی، ارس، تلفن: ۴-۳۰۲۵۷۰۱-۰۴۹۲	سازمان منطقه آزاد ارس جلفا / نوبت اول	خرید ماشین آلات و تجهیزات عمرانی شامل ماشین جمع آوری زباله، تیشه برف روب، بالابر برقی سوار برخودرو، واترجت و...
۲	۱۳۸۷/۰۱/۲۹ رسالت	۷	_ ۸۷/۲/۶	کرمان، انتهای بلوار ۲۲ بهمن، شرکت آب و فاضلاب استان، مدیریت بازرگانی	شرکت آب و فاضلاب استان کرمان / ۸۷/۱۲-۵۲/ب	خرید تعدادی الکتروموتور و پمپ شناور مورد نیاز خود
۳	۱۳۸۷/۰۱/۲۷ اطلاعات	۶	۱۰ روز پس از انتشار آگهی _ مدت ۷ روز	اهواز، کیانپارس، خ خرداد، بین خ ۱۴ و ۱۵ غربی، امور قراردادها، تلفن: ۳۳۷۹۶۹۰-۰۶۱۱	شرکت آب و فاضلاب اهواز / ۸۶/۶/۸۸۸	خرید پمپ شناور ۴ دستگاه ۱,۴۰۰,۰۰۰,۰۰۰ ریال
۴	۱۳۸۷/۰۱/۲۸ کیهان	۴	۷ روز پس از انتشار آگهی _	رشت، خ حافظ، جنب پارک قدس، دفتر قراردادها، تلفن: ۳۲۲۶۳۵۷-۰۱۳۱-۳۲۳۰۵۰۲ و فاکس:	شرکت آب و فاضلاب استان گیلان / ۸۷/۲/ج	خرید تعدادی الکتروپمپ شناور مورد نیاز آبفای رشت
						۴۹ گروه کاری: مصالح، مواد و تجهیزات ساختمانی و راهسازی
۱	۱۳۸۷/۰۱/۳۱ ایران	۱۲	چهارشنبه ۸۷/۲/۱۱ _	تهران، ابتدای جاده لشگرک، روبروی جاده ازگل، خ نخل، س مرکزی دانشگاه	دانشگاه پیام نور / ۸۷-۱	خرید مقدار ۴۰۰۰ مترمربع سنگ قرمز و سنگ قهوه ای روشن جهت پلاک نمودن دیوار
۲	۱۳۸۷/۰۱/۲۸ جمهوری اسلامی	۱۲	۱۵ روز پس از انتشار آگهی _	بندر امام خمینی، شرکت سهامی پتروشیمی رازی، امور قراردادها	شرکت سهامی پتروشیمی رازی	تامین مصالح ساختمانی شرکت
۳	۱۳۸۷/۰۱/۲۹ همشهری	۸	_ ۱۰ روز پس از انتشار آگهی مدت ۱۱ ماه	تهران، جاده ساوه، ابتدای شهرک حضرت ولیعصر، س مرکزی شهرداری منطقه ۱۸، واحد قراردادها	شهرداری منطقه ۱۸ تهران / ۸۷-۵	تهیه و تحویل انواع آسفالت گرم مورد نیاز سطح منطقه و ...
۴	۱۳۸۷/۰۱/۲۷ خراسان	۶	۱۰ روز پس از درج آگهی _	بجنورد، خ سیدجمال الدین اسدآبادی، شهرداری بجنورد، تلفن: ۱۴-۲۲۲۲۱۱۰-۰۵۸۴	شهرداری بجنورد / نوبت اول	واگذاری کارگاه تولیدات بتنی در امر تولید جداول ، بلوک سیمانی ، دال و ....
۵	۱۳۸۷/۰۱/۲۷ آذربایجان	۳	۷ روز پس از انتشار آگهی _	ساوه، م جهاد، جاده نور علی بیک، شهرک دانشگاهی دانشگاه، حوزه معاونت عمران، تلفن: ۰۲۵۵-۲۲۳۳۰۲۰ و ۲۲۴۳۳۰۲	دانشگاه آزاد اسلامی واحد ساوه / معاونت عمران	تهیه مصالح و اجرای ابنیه موتورخانه سوله های ورزشی خود با زیربنای ۴۳۷ مترمربع بصورت مترمربع زیربنا با مصالح
						۵۰ گروه کاری: مطالعات، طراحی و مشاوره، خدمات مهندسی از جمله نظارت کارگاهی، زمین شناسی، ژئوتکنیک، نقشه برداری
۱	۱۳۸۷/۰۱/۲۷ جام جم	۱۱	۱۵ روز پس از انتشار آگهی _ ۲۰ روز پس از انتشار آگهی	بندرعباس، مجتمع بندری شهید رجایی، اداره کل بنادر و کشتیرانی، ط ۳، امور حقوقی و قراردادها	اداره کل بنادر و کشتیرانی استان هرمزگان / ...	انجام عملیات هیدروگرافی و تهیه نقشه های کاغذی و نرم افزارهای مربوطه و ...
۲	۱۳۸۷/۰۱/۳۱ ایران	۱۰	_ ۱۰ روز پس از انتشار آگهی	تهران، م فاطمی، خ شهید گمنام، بن بست ۲، مجتمع دفاتر استانداری ها، ط ۹، دفتر استانداری هرمزگان	حوزه معاونت امور عمرانی استانداری هرمزگان / ...	مطالعه و طراحی شبکه آب، خام فضای سبز شهری شهرداریهای تابعه استان شامل شهرداری بستک، لنگه و ...
۳	۱۳۸۷/۰۱/۲۹ رسالت	۸	_ ۱۰ روز پس از انتشار آگهی مدت ۱۸ ماه	تهران، م امام خمینی، بلوار شهید باهنر، شرکت سهامی آب منطقه ای قزوین، واحد دبیرخانه، تلفن: ۸-۲۲۳۹۶۵۵-۰۲۸۱ داخلی ۲۲۳	شرکت آب منطقه ای قزوین / نوبت اول	واگذاری مطالعات تکمیلی مرحله اول طرح جامع تامین و انتقال آب شرب و صنعت استان قزوین
۴	۱۳۸۷/۰۱/۲۸ ایران	۸	_ شنبه ۸۷/۲/۷	گرگان، م بسیج، شرکت شیر پاستوریزه پگاه گلستان، تلفن: ۴۴۲۳۵۵۰-۰۱۷۱	شرکت شیر پاستوریزه پگاه گلستان / ۸۷/۱/۱۲۶	انتخاب پیمانکار مشاوره و طراح جهت تجهیز نمودن شرکت به دوربین مدار بسته
۵	۱۳۸۷/۰۱/۳۱ جام جم	۸	شنبه ۸۷/۲/۷ _ ۸۷/۲/۲۲	ساری، بهشهر، زاغمرز، دبیرخانه مرکزی منطقه ویژه اقتصادی بندر امیرآباد، دبیرخانه مرکزی، تلفن: ۴-۵۴۶۲۰۰۱-۰۱۵۲ داخلی۲۸۹	منطقه ویژه اقتصادی بندر امیرآباد / ۸۷/۱	انجام خدمات مهندسی ژئوتکنیک و مقاومت مصالح پروژه های منطقه ویژه اقتصادی بندر امیرآباد
۶	۱۳۸۷/۰۱/۲۷ کیهان	۶	پنج شنبه ۸۷/۲/۵ _	نکا، کیلومتر ۶ جاده نکا به بهشهر، دانشگاه آزاد اسلامی نکا، امور اداری، تلفن: ۳-۵۷۸۲۴۴۳-۰۱۵۲	دانشگاه آزاد اسلامی نکا /	طراحی و اجرای سازه سوله سالن ورزشی مجتمع دانشگاهی واحد
۷	۱۳۸۷/۰۱/۲۶ کیهان	۵	۱۰ روز پس از انتشارآگهی _	تبریز، بلوار ۲۹ بهمن، جنب دانشگاه تبریز، امور قراردادها، تلفن: ۳۳۰۴۰۹۱۱	شرکت آب و فاضلاب استان آذربایجان شرقی /	واگذاری عملیات مربوط به مطالعات بازنگری طرحهای توزیع آب تبریز
۸	۱۳۸۷/۰۱/۲۹ ایران	۵	۷ روز پس از انتشار آگهی _	بوشهر، خ امام خمینی، شرکت توزیع نیروی برق استان بوشهر، امور بازرگانی، تلفن: ۰۷۷۱-۳۵۳۲۷۲۱	شرکت توزیع نیروی برق استان بوشهر / ۸۶/۸۷/۷	واگذاری عملیات نظارت بر احداث و اصلاح شبکه های توزیع نیروی برق استان بوشهر
۹	۱۳۸۷/۰۱/۲۷ جمهوری اسلامی	۳	۷ روز پس از انتشار آگهی مدت ۹ ماه	تهران، ابتدای خ قدیم قم، شرکت پالایش نفت تهران، س مرکزی، اتاق ۴۵، صندوق پستی ۱۳/۱۸۷۳۵/۴۱۷، تلفن: ۵۱-۵۵۹۰۱۰۲۱ داخلی	شرکت پالایش نفت تهران / ۸۶/۸۵/۰۴۳	انجام خدمات مشاوره، اجرایی و تحقیقاتی مدیریت پسماند پالایشگ

ردیف	تاریخ انتشار در روزنامه	روز شمار	مهلت دریافت یا ارایه اسناد و محل اجرا	نشانی مناقصه‌گزار	نام مناقصه‌گزار / شماره مناقصه	نوع، کمیت و کیفیت کالا و خدمات: / مبلغ برآورد شده
۱۹	۱۳۸۷/۰۱/۲۸ قدس	۱۷	_ دوشنبه۸۷/۲/۱۶	قم، بلوار امام موسی صدر، جنب موتوری شهرداری، تلفن: ۲۵۱-۶۶۲۱۳۳۱-۶۶۲۳۲۰۸	سازمان پارکها و فضای سبز شهرداری قم / نوبت اول	فروش چوبهای خشک جمع آوری شده خود
۳۰	۱۳۸۷/۰۱/۲۷ جمهوری اسلامی	۱۶	_ یکشنبه۸۷/۲/۱۵	تهران، شهر ری، م شهرداری، خ رفاه، پشت فروشگاه رفاه، اداره امور مالیاتی شهر ری، ط چهارم	امور مالیاتی شهر تهران	فروش ۳۳ دستگاه خودروی موسو صفر کیلومتر
۳۱	۱۳۸۷/۰۱/۲۷ اطلاعات	۱۶	_ یکشنبه۸۷/۲/۱۵	گرگان، خ ملاقاتی، بلوار شهید شکاری، جنب اداره کل شیلات، تلفن: ۱۷۱-۰-۲۳۲۸۰۹۵-۶	شرکت کشاورزی و دامپروری ران	فروش محصولات باغ هلو، هلیل و آلو واحدهای تابعه خود در شهرستان های گندکاووس علی آباد
۳۲	۱۳۸۷/۰۱/۲۹ جمهوری اسلامی	۱۶	_ یکشنبه۸۷/۲/۱۵	ماهشهر، انتهای خ طالقانی، شهرداری بندر ماهشهر، واحد امور قراردادها / نوبت اول	شهرداری بندر ماهشهر	اجاره تعداد ۱۹ دستگاه از ماشین آلات مستعمل
۳۳	۱۳۸۷/۰۱/۳۱ همشهری	۱۶	_ یکشنبه۸۷/۲/۱۵	تهران، مینی سیتی، بزرگراه ارتش، ابتدای سوهانک، برجهای مسکونی کوثر، تلفن: ۲۲۴۹۳۰۹۱	مجتمع مسکونی کوثر	واگذاری اجاره واحدهای تجاری مربوط به میوه و تره بار و سوپر مارکت و آرایشگاه و اغذیایی مجتمع
۳۴	۱۳۸۷/۰۱/۲۷ اطلاعات	۱۵	_ چهارشنبه۸۷/۲/۱۳	ساوه، اداره تربیت بدنی شهرستان ساوه	اداره تربیت بدنی شهرستان ساوه	واگذاری تنظیم بخشی از مقررات مالی اماکن ورزشی تحت پوشش خود
۳۵	۱۳۸۷/۰۱/۲۷ کیهان	۱۵	شنبه۸۷/۲/۱۳ _	تهران، م راه آهن، س شهید کلانتری، ط ۴، اتاق۴۱۸	راه آهن جمهوری اسلامی ایران	فروش حدود ۳۰۰ تن آهن آلات فراشه منهای چرخ و محور- باطری- ریل و...
۳۶	۱۳۸۷/۰۱/۲۶ اطلاعات	۱۳	پنج شنبه۸۷/۲/۱۲ _ شنبه۸۷/۲/۱۴	تهران، شهرک غرب، بلوار خوردبین، نبش توحید ۴، پ ۱، واحد فروش، تلفن: ۸-۸۸۵۷۰۶۲۶۵	شرکت عمران و آبادی کیانمهر / نوبت اول	فروش تعداد ۳۲۲ قطعه از اراضی خود واقع در فاز ۲ شهرک کیانمهر ۴۳,۶۵۶,۴۵۰,۰۰۰ ریال
۳۷	۱۳۸۷/۰۱/۲۷ کیهان	۱۳	پنج شنبه۸۷/۲/۱۲ _ شنبه۸۷/۲/۱۴	کاشان، خ ابادر، س شهرداری، اداره پیمان و رسیدگی، تلفن: ۳۶۱-۰۳۶۵۸۵۸-۴۴۶	شهرداری کاشان / ۸۶/۷۳	فروش تعدادی از قطعات شهرک صنایع کارگاهی امیرکبیر با کاربری تجاری به صورت سبدی یا جداگانه
۳۸	۱۳۸۷/۰۱/۲۷ کیهان	۱۳	پنج شنبه ۸۷/۲/۱۲ _ شنبه۸۷/۲/۱۴	کاشان، خ ابادر، س شهرداری، اداره پیمان و رسیدگی، تلفن: ۳۶۱-۰۳۶۵۸۵۸-۴۴۶	شهرداری کاشان / ۸۶/۶۹	فروش تعدادی از املاک شهرداری با کاربری مسکونی به صورت سبدی یا جداگانه
۳۹	۱۳۸۷/۰۱/۲۷ کیهان	۱۳	پنج شنبه ۸۷/۲/۱۲ _ شنبه۸۷/۲/۱۴	کاشان، خ ابادر، س شهرداری، اداره پیمان و رسیدگی، تلفن: ۳۶۱-۰۳۶۵۸۵۸-۴۴۶	شهرداری کاشان / ۸۶/۷۵	فروش تعدادی از املاک تفکیکی شهرک صنعتی فتح المبین به صورت سبدی یا جداگانه
۳۰	۱۳۸۷/۰۱/۲۷ کیهان	۱۳	پنج شنبه ۸۷/۲/۱۲ _ شنبه۸۷/۲/۱۴	کاشان، خ ابادر، س شهرداری، اداره پیمان و رسیدگی، تلفن: ۳۶۱-۰۳۶۵۸۵۸-۴۴۶	شهرداری کاشان / ۸۷/۱	فروش یک دستگاه سواری تویوتا و ۹ دستگاه موتورسیکلت به وضعیت موجود
۳۱	۱۳۸۷/۰۱/۳۱ همشهری	۱۳	پنج شنبه ۸۷/۲/۱۲ _	ازنا، بلوار ولیعصر (عج)، ک شهید فریدونی نژاد، تلفن: ۳۱۳۴۶۷۴۵-۰۳۱۳۴۲۲۳۸۲	مجتمع اقتصادی کمیته امداد مرکزی و لرستان	فروش املاک خود در شهرستان ازنا و با کاربری مسکونی
۳۲	۱۳۸۷/۰۱/۳۱ ایران	۱۲	چهارشنبه۸۷/۲/۱۱ _ شنبه۸۷/۲/۲۱	تهران، م ولیعصر، روبروی سینما استقلال، پ ۶۸۵، برج جنوبی، ط ششم، امور بازرگانی	شرکت تهیه و تولید مواد معدنی ایران / ۸۷/۱-۴	فروش حدود ۲۰۰ هزارتن دولومیت و ۵۰ هزار تن کوارتزیت دانه بندی شده واقع در معدن پیربکران و معدن زفره
۳۳	۱۳۸۷/۰۱/۲۹ اطلاعات	۱۱	_ سه شنبه۸۷/۲/۱۰	تهران، خ آزادی، بین نواب و اسکندری، س بانک تجارت، ط ۷، اداره کاریردازی، دایره خرید و سفارشات	بانک تجارت / ۸۷/۲	فروش تقریبی ۱۸۹۵ تن تیرآهن
۳۴	۱۳۸۷/۰۱/۲۷ خراسان	۱۱	_ سه شنبه۸۷/۲/۱۰ قاسم آباد- به مدت یک سال	مشهد-بلوارآزادی، نبش آزادی ۲۱، ط اول، واحد امور قراردادها، تلفن: ۱-۴۴۴۷۱۰۶-۶۰۷۴۷۰۱	حوزه معاونت خدمات شهری سازمان بازیافت و تبدیل مواد شهرداری مشهد	واگذاری مدیریت و حق امتیاز بهره برداری از یک باب ایستگاه ثابت جمع آوری پسمانده های خشک شهروندان و...
۳۵	۱۳۸۷/۰۱/۲۶ اطلاعات	۱۱	_ سه شنبه۸۷/۲/۱۰	اصفهان،خ ۲۲ بهمن، مجتمع اداری غدیر	سازمان بازیافت و تبدیل مواد زاید جامد شهرداری اصفهان / نوبت دوم	فروش حدود ۱۰۰ تن شایعات آهن استحصالی از زباله و ۶۰ تن شایعات آهن اسقاطی و ماشین آلات
۳۶	۱۳۸۷/۰۱/۲۶ اطلاعات	۱۱	_ سه شنبه۸۷/۲/۱۰	رشت، فلکه یخسازی، جنب پارک دانشجو، روبروی دانشکده پرستاری و مامائی، تلفن: ۲۰۲۱-۵۵۰۲۰۲۲-۵۵۰	سازمان بازیافت و تبدیل مواد شهرداری رشت	فروش لوازم اسقاطی موجود در سازمان
۳۷	۱۳۸۷/۰۱/۳۱ همشهری	۱۱	_ سه شنبه۸۷/۲/۱۰	تهران، خ سید جمال الدین اسدآبادی، خ پانزدهم، پ ۶۳، تلفن: ۸۸۷۷۹۱۴۱ داخلی ۱۱۱	شرکت سرمایه گذاری تامین اجتماعی	فروش سهام شرکت درین کاشان از طریق بورس اوراق بهادار
۳۸	۱۳۸۷/۰۱/۲۸ اطلاعات	۱۱	_ سه شنبه۸۷/۲/۱۰	تبریز، خ گلباد، پ ۱۵، تلفن: ۷۰-۶۹-۳۳۶۳۶۹۰	شرکت عمران و مسکن سازان شمال غرب	فروش سرقفلی و مالکیت زیر سرقفلی تعدادی از واحدهای تجاری و انبارهای بازار کبود طرح ساماندهی پیرامون مسجد کبود تبریز
۳۹	۱۳۸۷/۰۱/۲۸ کیهان	۱۱	_ سه شنبه۸۷/۲/۱۰	رشت، م گیل، شرکت کشاورزی و دامپروری سفیدرود، امور قراردادها، تلفن: ۰۱۳۱-۶۶۶۳۰۹۱	شرکت کشاورزی و دامپروری سفیدرود	فروش حدود ۴۰۰۰ کیلوگرم هیر خود
۴۰	۱۳۸۷/۰۱/۲۷ اطلاعات	۱۱	_ ۱۵ روز پس از انتشار آگهی	رشت، بلوار امام خمینی، شرکت لامپ پارس شهاب	شرکت لامپ پارس شهاب	فروش ضایعات آلومینیوم، ضایعات سرپیچ آلومینیومی هیشه دار، ضایعات آهن آلات
۴۱	۱۳۸۷/۰۱/۲۷ ایران	۱۱	_ ۱۵ روز پس از انتشار آگهی	تهران، خ ولیعصر، نرسیده به تقاطع شهید مدرس، خ تورج، پ ۴۷، ط ۵، اتاق ۵۰۳، سایت: WWW.IOOC.CO.IR، تلفن: ۲۳۹۴۶۵۷۳	شرکت نفت فلات قاره ایران / نوبت اول	فروش مته های حفاری دو کار دکرده در سایزهای مختلف به تعداد ۲۱ عدد مته حفاری
۴۲	۱۳۸۷/۰۱/۲۸ ایران	۱۱	_ ۱۴ روز پس از انتشار آگهی	اسامشهر،شهرداری اسامشهر، اداره قراردادها	شهرداری اسلامشهر / نوبت اول	واگذاری عملیات جمع آوری پسماندهای خشک سطح محدوده مناطق یک، دو و سه شهرداری
۴۳	۱۳۸۷/۰۱/۲۷ کیهان	۱۱	سه شنبه۸۷/۲/۱۰ _	تهران، خ شهید مطهری، خ شهید اکبری، درب شرقی بنیاد تعاون آجا	فرماندهی آماد و پشتیبانی نیروی زمینی ارتش / ۱۳۱	فروش تعدادی خودرو سبک و سنگین و اقلام فرسوده مازاد بر نیاز موجود در شهرستان اهواز
۴۴	۱۳۸۷/۰۱/۲۹ کیهان	۱۰	دوشنبه۸۷/۲/۹ _ یکشنبه ۸۷/۲/۱۵	ساری، انتهای بلوار ارتش، س اداره کل راه آهن شمال، امور اداری	اداره کل راه آهن شمال / ۳۵/۸۷/۶	فروش حدود هفتاد تن کفش ترمز چدنی فرسوده موجود در ایستگاه راه آهن پل سفید
۴۵	۱۳۸۷/۰۱/۳۱ همشهری	۱۰	_	تهران،خ شریعتی، بعد از خ استاد مطهری، ک شهید رضا شکرآبی، پ ۵۶	پژوهشکده پولی و بانکی بانک مرکزی جمهوری اسلامی ایران	فروش یک دستگاه خودرو دوو اسپیرو ۲۰۰۰ مدل ۱۹۹۲
۴۶	۱۳۸۷/۰۱/۲۹ اطلاعات	۱۰	_ دوشنبه۸۷/۲/۹	تهران، م راه آهن، س شهید کلانتری، ط ۴، اتاق۴۱۸	راه آهن جمهوری اسلامی ایران	فروش ۲۵۰ تن ریل کوبالا شده فلزی موجود در سرپل جوادیه- درب ورودی حوزه شف- خط سیلو
۴۷	۱۳۸۷/۰۱/۳۱ آذربایجان	۱۰	_ ۱۰ روز پس از انتشار آگهی	یاسوج، مجتمع ادارات دولتی، جنب شرکت نفت	سازمان صنایع و معادن استان کهگیلویه و بویراحمد	واگذاری امتیاز بهره برداری از معدن گودبن
۴۸	۱۳۸۷/۰۱/۳۱ ایران	۱۰	_ دوشنبه۸۷/۲/۹	تهران،خ استاد مطهری، خ شهید جواد سرافراز، ش ۵۷	سفارت کانادا در تهران	فروش اتومبیل سواری تویوتا آولون مدل ۱۹۹۹، اتومبیل نیسان پاترول مدل ۱۹۹۸
۴۹	۱۳۸۷/۰۱/۲۸ جمهوری اسلامی	۱۰	دوشنبه۸۷/۲/۹ _ سه شنبه ۸۷/۲/۱۰	گرمسار، خ شهید رجایی، مرکز بهداشت و درمان گرمسار، تلفن: ۲۳۲-۰-۴۲۲۳۳۲۲-۳	شبکه بهداشت و درمان شهرستان گرمسار	فروش لوازم اسقاطی اداری (میز، صندلی و...)، تختهای بیمارستانی اسقاط و...
۵۰	۱۳۸۷/۰۱/۳۱ ایران	۱۰	۱۰ روز پس از انتشار آگهی _	بندر امام خمینی، منطقه ویژه اقتصادی پتروشیمی، سایت ۴ پتروشیمی تندگویان،امور حقوقی،تلفن: ۴۵۷۶-۰۶۵۲۲۵۵	شرکت پتروشیمی شهید تندگویان / نوبت دوم	فروش اموال و کالای مازاد کامپیوتری غیرقابل استفاده
۵۱	۱۳۸۷/۰۱/۳۱ کیهان	۱۰	_ / مدت یک سال	ساری، شهرداری ساری، واحد دبیرخانه	شهرداری ساری	واگذاری اجرای جمع آوری پسماندهای خشک محدوده شهر
۵۲	۱۳۸۷/۰۱/۳۱ همشهری	۱۰	۱۰ روز پس از انتشار آگهی _	تهران، خ آزادی، جنب کارخانه زمزم، نبش ک مشعوف، س ستادی شهرداری، ط ۴، واحد قراردادها	شهرداری منطقه ۱۰ تهران / ۸۷-۵	اجرای عملیات اصلاح هندسی پراکنده در سطح محدوده، اجرای عملیات پاکسازی و هستشو دما و...
۵۳	۱۳۸۷/۰۱/۲۶ اطلاعات	۱۰	۱۵ روز پس از انتشار آگهی _	اهواز، فلکه راه آهن، مقابل شرکت زمزم	مدیریت شعب بانک کشاورزی استان خوزستان	فروش یک واحد برنجکوبی به مساحت ۲۵۰۰ سهم مشاع از مقسم ۲۷۹۰۰۰۰ سهم شش دانگ اراضی خرید کوت سید شریف و...
۵۴	۱۳۸۷/۰۱/۳۱ قدس	۱۰	۱۰ روز پس از انتشار آگهی _	مشهد، خ آکوند خراسانی ۲۴، روبروی حسینیه سوم شعبان	مرکز بهداشت شماره سه وابسته به دانشگاه علوم پزشکی مشهد / نوبت اول	اجاره مکانی جهت ارایه خدمات دندانپزشکی در مرکز بهداشتی درمانی امام رضا (ع)
۵۵	۱۳۸۷/۰۱/۲۷ کیهان	۹	_ ۸۷/۲/۷	تهران، م راه آهن، س شهید کلانتری، ط ۴، اتاق۴۱۸	راه آهن جمهوری اسلامی ایران	فروش حدود ۱۵۰تن میلگرد مختلف موجود در محوطه انبار کالای تهران به نشانی ابتدای خیابان شهید رجائی محوطه انبار کالا
۵۶	۱۳۸۷/۰۱/۳۱ همشهری	۹	یکشنبه۸۷/۲/۸ _	تهران، خ مطهری، خ کوه نور، پ ۳، شرکت شاهد، تلفن: ۸۸۷۳۱۴۹۵-۸۸۷۳۳۴۵۰۸	شرکت تعاونی مسکن شاهد	فروش یک قطعه زمین به مساحت ۲۹۴ مترمربع واقع در گرمدره
۵۷	۱۳۸۷/۰۱/۲۲ اطلاعات	۹	_ یکشنبه۸۷/۲/۸	کیلومتر ۱۶ جاده قدیم تهران- کرج، بعد از چهارراه ایران خودرو، جنب شهرداری، خ سولیران، کیلومتر ۲، تلفن: ۶۱-۰-۶۶۲۸۲۰۶-۰۲۱	شرکت دامداری شیر و دام بنیاد	فروش تعدادی گاو آبستن هیری و گوساله نر پرواری
۵۸	۱۳۸۷/۰۱/۲۹ خراسان	۹	یکشنبه۸۷/۲/۸ _	اصفهان، جاده اصفهان- تهران، کیلومتر ۹ جاده علویجه، تلفن: ۳۱۱-۰-۰۳۸۰۰۰۶	شرکت کشت و دام قیام اصفهان	فروش تعداد ۳۰۰ راس گوساله نر پرواری خود
۵۹	۱۳۸۷/۰۱/۲۹ اطلاعات	۹	یکشنبه۸۷/۲/۸ _ چهارشنبه۸۷/۲/۱۸	اراک، خ دانشگاه، انتهای خ خانه‌سازی قنات، س ش ۲ مخابرات، ط همکف، اداره تدارکات و خدمات، تلفن:	شرکت مخابرات استان مرکزی / ۸۷/۶/۱	واگذاری تعداد محدودی تلفن ثابت رند در سطح استان مرکزی
۶۰	۱۳۸۷/۰۱/۳۱ ایران	۹	یکشنبه۸۷/۲/۸ _	تهران، کریم خان زند، بعد از تقاطع حافظ، خ شهید گلابی، پ ۹۹، ط پنجم، اداره فضای سبز، تلفن: ۷۰-۸۸۹۰۲۰۲۰-۸۸۹۰۶۸۷۲	موسسه بنیاد علوی	فروش محصول سردرختی گیلاس بافقت میوه خود واقع در لواسان و جماران
۶۱	۱۳۸۷/۰۱/۲۹ خراسان	۸	_	مشهد، بلوار آزادی، نبش آزادی ۲۱، ط ۲، امور مالی سازمان میادین، تلفن: ۶-۶۷۳۹۰۰۰-۰۵۱۱	سازمان میادین میوه و تره بار و ساماندهی مشاغل شهری شهرداری مشهد	فروش تعداد از واحدهای کارگاهی و تجاری مجتمع های خدمات خودروی سامان
۶۲	۱۳۸۷/۰۱/۲۹ خراسان	۸	_ شنبه۸۷/۱/۷	بردسکن، شهرداری بردسکن	شهرداری بردسکن	فروش دو قطعه زمین با پروانه مسکونی واقع در ضلع شمالی استادیوم
۶۳	۱۳۸۷/۰۱/۲۹ همشهری	۸	۱۰ روز پس از انتشار آگهی _	شاهدشهر، شهرداری شاهدشهر، واحد املاک و مستغلات شهرداری، تلفن: ۰۰-۳۴۴۲۵۰۰-۰۲۶۲	شهرداری شاهدشهر / نوبت اول	واگذاری دو قطعه از زمین های تفکیکی خود
۶۴	۱۳۸۷/۰۱/۳۱ کیهان	۷	۷ روز پس از انتشار آگهی _	تهران، خ شوش غربی، چهارراه خانی آباد، دبیرخانه	بیمارستان مریم	اجاره بوفه موجود در بیمارستان مریم
۶۵	۱۳۸۷/۰۱/۳۱ همشهری	۷	۷ روز پس از انتشار آگهی _	تهران، جاده قدیم کرج، کیلومتر ۱۶ روبروی مگا موتور، خ سولیران، شرکت آکام بتون، تلفن: ۶۶۲۸۳۰۵۳	شرکت آکام بتون	فروش دو دستگاه خودرو
۶۶	۱۳۸۷/۰۱/۳۱ جام جم	۷	_ ۷ روز پس از انتشار آگهی	تهران، جاده مخصوص کرج، کیلومتر ۱۴ مجتمع غزالی، چاپخانه انتشارات سروش، واحد اداری	شرکت انتشارات سروش	فروش ۲۰۰ تن کاغذ CTG روزنامه ای رول کره ای
۶۷	۱۳۸۷/۰۱/۳۱ ایران	۷	۷ روز پس از انتشار آگهی _	تهران، خ فاطمی غربی، چهارراه سین دخت، پ ۲۷۳، تلفن: ۶۶۹۱۷۱۳۴-۶۶۴۲۸۳۵۳	شرکت پشتیبانی امور دام استان تهران / ۸۷/۱۰	فروش گوشت و آلایش خوراکی و غیرخوراکی استحصالی از کشتار دام در سالنا ۱۳۸۷
۶۸	۱۳۸۷/۰۱/۲۸ رسالت	۷	۱۰ روز پس از انتشار آگهی _	کرج، خ شهید بهشتی، حصارک موسسه سرم سازی رازی، شرکت تعاونی تولیدی توزیعی رازی	شرکت تعاونی تولیدی توزیعی رازی	حمل سرشاخه ها و علفهای هرز و امتقال آب به خارج از موسسه رازی
۶۹	۱۳۸۷/۰۱/۲۸ کیهان	۷	_	اراک، کیلومتر ۵ جاده تهران، مجتمع تولید هیکو، امور قراردادها	شرکت تولید تجهیزات انرژی ایمن رسا- تنا / ۸۷/۶/۱	فروش ۶۷۴۷۷ آیتم ماشین ابزار راکد خود
۷۰	۱۳۸۷/۰۱/۲۸ همشهری	۷	۱۰ روز پس از انتشار آگهی _ / مدت یک سال	تهران،کیلومتر ۱۷ جاده مخصوص کرج، خ دارو پخش، قسمت امور اداری	شرکت چاپ و نشر کتابهای درسی ایران	فروش پوشال و ضایعات مربوط به کاغذ و مقوای شرکت
۷۱	۱۳۸۷/۰۱/۳۱ همشهری	۷	۷ روز پس از انتشار آگهی _	تهران، خ فاتم مقام فراهانی، ک آزادگان، پ ۸، دفتر بازرگانی داخلی، شرکت خدمات مهندسی سیمان فارس و خوزستان، تلفن:	شرکت خدمات مهندسی سیمان فارس و خوزستان	فروش ملک خود واقع در تهران
۷۲	۱۳۸۷/۰۱/۲۸ اطلاعات	۷	۱۰ روز پس از انتشار آگهی _	اصرکلا، شهرداری اصرکلا	شهرداری امیرکلا	واگذاری املاک و مستحدثات سطح شهر در محدوده قانونی
۷۳	۱۳۸۷/۰۱/۳۱ جام جم	۷	۷ روز پس از انتشار آگهی _	تهران، کیلومتر ۱۶ جاده قدیم تهران- کرج، بهمن موتور، اداره قراردادها، تلفن: ۶۶۲۸۳۷۰۲-۰۲۱	مرکز بهمن موتور	فروش آهن آلات شایعاتی ذوبی- ورق و پروفیل صندوقهای C.K.D و...
۷۴	۱۳۸۷/۰۱/۲۷ جام جم	۶	۱۰ روز پس از انتشار آگهی _	بابل، خ محبوبی، تلفن: ۲۲۲۳۷۳۸-۰۱۱۱	اداره آموزش و پرورش بابل / نوبت دوم	فروش قطعه زمینی با کاربری آموزشی به مساحت ۱۰۰۸ مترمربع به پلاک ثبتی ۲۶۷۵ اصلی مکرر جهت احداث بنای آموزشی
۷۵	۱۳۸۷/۰۱/۲۷ کیهان	۶	۱۰ روز پس از انتشار آگهی _	کیلومتر ۲۰ جاده قدیم کرج، شهر قدس، معاونت مالی و اداری	دانشگاه آزاد اسلامی واحد شهریار- شهر قدس	واگذاری انجام امور انتشارات خود
۷۶	۱۳۸۷/۰۱/۲۷ رسالت	۶	پنج شنبه۸۷/۲/۵ _ شنبه۸۷/۲/۷	اهواز، سازمان اتوبوسرانی اهواز	سازمان اتوبوسرانی اهواز	واگذاری بهره برداری و توزیع سوخت CNG جایگاه های قدس و سپیدار
۷۷	۱۳۸۷/۰۱/۲۷ اطلاعات	۶	_	تهران، خ ناصرخسرو، خ صورااسرافیل، پ ۱۹ ،شرکت توسعه صنایع پزشکی ایران، تلفن: ۳۳۹۱۷۳۶۷	شرکت توسعه صنایع پزشکی ایران / نوبت دوم	فروش کلیه دستگاه های واحد تولیدی ابزار جراحی (انواع دستگاه های تراشکاری، پولیشکاری و...)
۷۸	۱۳۸۷/۰۱/۲۷ اطلاعات	۶	۱۰ روز پس از انتشار آگهی _	گلپایگان، کیلومتر یک جاده خوانسار، شرکت صنعتی بهران محور سایپا، واحد بازرگانی	شرکت تولیدی بهران محور سایپا / نوبت اول	واگذاری ضایعات آهنی خود
۷۹	۱۳۸۷/۰۱/۲۷ اطلاعات	۶	۱۰ روز پس از انتشار آگهی _	تهران،کیلومتر ۷ بزرگراه فتح، خ. خلیج فارس، انتهای خ. ابوسعید شرقی	شرکت تولیدی خلیج مرکزی	واگذاری عملیات تولید محصولات خود اعم از شن و ماسه و آسفالت
۸۰	۱۳۸۷/۰۱/۲۷ اطلاعات	۶	_	تهران، خ آزادی، چهارراه خوش، خ خوش جنوبی، پ ۲/۹۲۳، ط اول، تلفن: ۶۶۹۲۷۴۹۵-۶۶۴۳۲۰۲۹	شرکت حرفه و فن نوین / نوبت اول	فروش چرخهای خیاطی و زیگزاندوز و لیچی برش ژوکی ژاپنی صنعتی، ابزار و لوازم برش و خیاطی و...
۸۱	۱۳۸۷/۰۱/۲۷ اطلاعات	۶	_	ساری، کیلومتر ۱۲ ساری- کیاسر، ضلع شمال شرقی صنایع چوب و کاغذ مازندران	شرکت ساختمانی و تاسیساتی بنیان بتن کولا / نوبت اول	فروش یکدستگاه سنگ شکن کامل در حال کار، یک دستگاه پوچینگ بتن ساز یک متری در خال کار و...
۸۲	۱۳۸۷/۰۱/۲۷ اطلاعات	۶	۱۰ روز پس از انتشار آگهی _	اهواز، کیلومتر ۳۵ جاده اهواز- آبادان، مدیریت بازرگانی، امور قراردادها، تلفن: ۳۲۴۳۵۱۳۰-۰۶۱۱	شرکت کشت و صنعت فارابی / ۸۷-۷	فروش لوازم یدکی نو و سالم موتورسیکلت، لندرور اسقاطی، رنو ۵ اسقاطی و...
۸۳	۱۳۸۷/۰۱/۲۷ ایران	۶	۱۰ روز پس از انتشار آگهی _	بندرعباس، بلوار پاسداران، جنب بندر شهید باهنر، شرکت ملی پخش فرآورده‌های نفتی منطقه هرمزگان، تلفن: ۹-۴۵۳۲۷۲-۰۷۶۱	شرکت ملی پخش فرآورده‌های نفتی ایران منطقه هرمزگان / ۱/۸۷	فروش اجناس مستعمل و اسقاطی موجود در انبار نفت شماره یک بندرعباس
۸۴	۱۳۸۷/۰۱/۲۷ ایران	۶	۱۰ روز پس از انتشار آگهی _	تهران، خ شوش شرقی، خ شهرزاد	مرکز پزشکی، آموزشی و درمانی مهدیه	واگذاری امور آزمایشگاه خود
۸۵	۱۳۸۷/۰۱/۲۹ جمهوری اسلامی	۵	چهارشنبه۸۷/۲/۴ _	تهران، اداره امور اوقاف و امور خیریه اسلامشهر،مجموعه فرهنگی امامزاده عقیل(ع)، تلفن: ۱۵-۲۳۵۹۱۱۴-۰۲۲۸	اداره اوقاف و امور خیریه اسلامشهر / نوبت اول	اجاره یک باب مغازه واقع در اسلامشهر خیابان زرافشان خیابان امامزاده عقیل (ع) از رقبات موقوفه امامزاده عقیل (ع)
۸۶	۱۳۸۷/۰۱/۲۹ جمهوری اسلامی	۵	چهارشنبه۸۷/۲/۴ _	تهران، اداره اوقاف و امور خیریه اسلامشهر،مجموعه فرهنگی امامزاده عقیل(ع)، تلفن: ۱۵-۲۳۵۹۱۱۴-۰۲۲۸	اداره اوقاف و امور خیریه اسلامشهر / نوبت اول	اجاره یک باب مغازه واقع در اسلامشهر محمدیه از رقبات موقوفه مسجد امام جعفر صادق (ع)
۸۷	۱۳۸۷/۰۱/۲۶ جمهوری اسلامی	۵	۱۰ روز پس از انتشار آگهی _	مازندران، م امام خمینی، ط دوم دایره ساختمان، تلفن: ۰۰۵۴-۰۱۵۱-۲۲۵	بانک صادرات مازندران	فروش املاک مازاد خود
۸۸	۱۳۸۷/۰۱/۲۶ اطلاعات	۵	۱۰ روز پس از انتشار آگهی _	تهران، خ فردوسی، نبش خ سرهنگ سخایی، ط همکف، اتاق ۷، تلفن: ۶۶۷۳۰۳۹۰	بانک مسکن / نوبت اول	فروش هشدادنگ عرصه و اعیان یک باب مغازه و یک دستگاه آپارتمان تفکیکی به پلاک ثبتی شماره ۴۶۰۶۳ و ۴۶۰۶۴
۸۹	۱۳۸۷/۰۱/۲۶ اطلاعات	۵	۱۰ روز پس از انتشار آگهی _	تهران، خ فردوسی، نبش خ سرهنگ سخایی، ط همکف، اتاق ۷، تلفن: ۶۶۷۳۰۳۹۰	بانک مسکن	فروش تعدادی از اثاثیه نو و مازاد بر نیاز خود از قبیل: یخچال، فرش، تلویزیون، دوچرخه، پاویز و...
۹۰	۱۳۸۷/۰۱/۲۹ جمهوری اسلامی	۵	چهارشنبه۸۷/۲/۴ _	تهران، خ ستارخان، بالاتر از برق آلستوم، انتهای خسرو جنوبی، ضلع شرقی باشگاه شماره ۲ نفت، دانشکده نفت تهران، تلفن: ۴۴۲۰۴۴۴۷	دانشگاه صنعت نفت / نوبت اول	فروش یک دستگاه خودرو پژو GLX-۴۰۵
۹۱	۱۳۸۷/۰۱/۲۹ جمهوری اسلامی	۵	چهارشنبه۸۷/۲/۴ _ / مدت یک سال	مشهد، بلوار آزادی، نبش آزادی ۲۱، ط اول، واحد امور قراردادها، تلفن: ۶-۶۰۷۴۷۰۱-۶۰۴۶۴۷۱	سازمان بازیافت و تبدیل مواد شهرداری مشهد	واگذاری مدیریت و حق امتیاز بهره برداری از یک باب ایستگاه ثابت جمع آوری پسماندهای خشک شهروندان
۹۲	۱۳۸۷/۰۱/۲۹ خراسان	۵	پنج شنبه۸۷/۲/۵ _	مشهد، کیلومتر ۵۵ جاده مشهد- نیشابور، واحد بازرگانی، تلفن: ۵۱۲۳۵۶۳۵۰۱-۰-۱۰ داخلی ۴۰۰۴	شرکت ایران خودرو خراسان	پژو پاژ ۴۰۵ معمولی ۲۴ دستگاه مدل ۸۶، پژو ۴۰۵ دوگانه سوز ۲۶ دستگاه مدل ۸۶ و...
۹۳	۱۳۸۷/۰۱/۳۱ همشهری	۵	۵ روز پس از انتشار آگهی _	شهر صنعتی البرز، خ عامه قزوینی	شرکت پارس چرخ	فروش ضایعات قطعات فلزی، پلاستیک رنگ و سیم و دوچرخه
۹۴	۱۳۸۷/۰۱/۲۹ خراسان	۵	۷ روز پس از انتشار آگهی _	خراسان رضوی، ابتدای جاده نیشابور، روبروی پادگان قدس، شرکت پشتیبانی امور دام خراسان رضوی، کمیسیون معاملات	شرکت پشتیبانی امور دام خراسان رضوی / ۸۷/۲۹	فروش گوشت استحصالی از کشتار دام سبک خشکسانی و پرواری
۹۵	۱۳۸۷/۰۱/۲۶ ایران	۵	۱۰ روز پس از انتشار آگهی _	تهران، م ونک، خ برزیل شرقی، پ ۲۸-۳۰ دبیرخانه کمیسیون معاملات	شرکت پشتیبانی امور دام کشور / ۸۷/۹	فروش مجتمع کشتارگاه فسارات
۹۶	۱۳۸۷/۰۱/۲۸ کیهان	۵	_ چهارشنبه۸۷/۲/۴	اراک، کیلومتر ۵ جاده تهران، مجتمع تولید هیکو، امور قراردادها	شرکت تولید تجهیزات انرژی ایمن رسا- تنا / ۸۷/۶/۲	خرید روغن حل شونده مایع آب صابون و مایع ضدباکتری مورد نیاز خود
۹۷	۱۳۸۷/۰۱/۳۱ خراسان	۵	_ چهارشنبه۸۷/۲/۴	تربت جام، نیل آباد، ک.پ. ۹۵۷۵۱، تلفن: ۵۲۹-۰-۲۲۷۳۲۵۱-۲۲۷۳۲۵۳	شرکت سهامی زراعی ترنت جام	فروش دو دستگاه کمباین جاندیر
۹۸	۱۳۸۷/۰۱/۳۱ همشهری	۵	چهارشنبه۸۷/۲/۴ _	کیلومتر ۱۱ جاده مخصوص کرج، روبروی تعاونی سپه، خ سی ام، کارخانه ایران سب	شرکت سیدم	فروش محصولات قدیمی اطو- سشوار، لباسشویی، آسیاب و مخلوط کن با مارکهای روتا و سب به تعداد مختلف
۹۹	۱۳۸۷/۰۱/۲۶ همشهری	۵	_	تهران، شرکت صنایع فلزی مصنوعات زرین تهران، تلفن: ۹-۶۶۸۰۱۶۶۹	شرکت صنایع فلزی مصنوعات زرین تهران	فروش سه دستگاه اکسل تریلی، لوازم دانوایی لواشی، یک دستگاه کمپ چرخدار
۱۰۰	۱۳۸۷/۰۱/۲۷ ایران	۴	_ سه شنبه۸۷/۲/۴	تهران، خ پاسداران، نبش گلستان دهم، یگان پست مهندسی، تلفن: ۲۲۵۴۰۷۹۹-۲۲۵۸۶۹۱۱	آموزشگاه نظامی نزاجا	فروش تعداد ۹۱ قلم

اجرای طرح آموزشی برای دست‌اندرکاران مناقصه‌ها

رییس سازمان بازرسی کل کشور، زمین‌خواری را یکی از مهم‌ترین جرایم کشور دانست و افزود: به طور جدی با متخلفان و زمین‌خواران برخورد خواهد شد.

محمد نمازی درجلسه شورای اداری چهارمحال و بختیاری افزود: بازپس‌گیری از بخشی از زمین‌های دولت از زمین‌خواران و برخورد با متخلفان، بیانگر عزم جدی مسؤولان با متعرضان به منابع ملی است.

وی گفت: بر اساس پی‌گیری منابع طبیعی، مسؤولان محلی، بازرسی و دادگستری تاکنون ۱۳۳/۹ هکتار زمین در شهرکرد از زمین‌خواران پس گرفته شده است.

وی گفت: با توجه به گلایه مردم از نحوه اجرای مقررات در قانون از جمله مزایده‌ها و مناقصه‌ها، امسال طرح آموزشی برای دست‌اندرکاران اجرایی این امور از سوی این سازمان برگزار خواهد شد.

به گفته وی، دراین طرح با همکاری و تعامل دستگاه‌ها در زمینه اجرایی کردن آیین‌نامه‌ها و قوانین دست اندرکاران امور مزایده و مناقصه‌ها آموزش می‌بینند. نمازی درخصوص نیم درصد درآمد شهرداری‌ها برای کتابخانه‌ها افزود: پی‌گیری‌های لازم در خصوص چگونگی این طرح از سوی سازمان بررسی انجام و تمهیدات لازم نیز پیش‌بینی شده است. رییس سازمان بازرسی استان اصفهان نیز گفت: از سال ۷۴ تاکنون فعالیت سازمان بازرسی استان بر عهده این استان بوده است. سیدعلی موسوی نژاد افزود: در این مدت ۹۰ مورد بازرسی مستمر انجام شده و بیش از یک‌هزارو ۸۳۵ گزارش موردی و فوق‌العاده تنظیم و در این مدت در جهت بازرسی بیش از یک‌هزار و ۴۱۶ جلسه برگزار شده است.

استاندار چهارمحال و بختیاری نیز در این جلسه ضمن تشکر از سازمان بازرسی استان اصفهان برای این مدت فعالیت گفت: تشکیل سازمان بازرسی در استان به عنوان یکی دیگر از دستاوردهای دولت نهم در این استان محروم است.

فراخوان نخست

نوبت دوم

شرکت شهرکهای صنعتی خراسان شمالی در نظر دارد اجرای پروژه عملیات جدول گذاری روسازی و آسفالت فاز دوم معابر شهرک صنعتی شیروان را از طریق مناقصه به شرکت‌های دارای رتبه‌بندی از سازمان مدیریت و برنامه‌ریزی (رشته حمل و نقل پایه ۱ تا ۵) واگذار نماید.

۱- مشخصات کار: اجرای ۳۴/۷۲۲ مترمکعب عملیات خاکی و ۱۲ کیلومتر جدول گذاری و ۶۴/۵۹۸ مترمربع آسفالت بیندر (به ضخامت ۶ سانتیمتر)

۲- مبلغ برآورد پروژه: ۶/۳۴۵/۷۲۲/۷۱۵ ریال (طرح عمرانی)

۳- مدت انجام کار: ۱۲ ماه

۴- محل اجرای پروژه: کیلومتر ۶ جاده شیروان به سمت فاروج شهرک صنعتی شیروان

۵- از کلیه پیمانکاران واجد شرایط دعوت می شود حداکثر تا تاریخ ۸۷/۲/۷ جهت دریافت اسناد ارزیابی به دبیرخانه شرکت به نشانی بجنورد- خ شریعتی جنوبی، نبش کوچه شهید محمدزاده، پلاک ۲ یا به سایت زیر مراجعه نمایند.

۶- آخرین مهلت تکمیل و تحویل اسناد ارزیابی ۸۷/۲/۲۱ می‌باشد.

۷- جهت کسب اطلاعات بیشتر به سایت www.northkhiec.ir مراجعه نمایید.

شایان ذکر است شرکت در رد و یا قبول هر یک از پیشنهادها مختار می‌باشد و هزینه درج آگهی نیز به عهده برنده مناقصه خواهد بود.

شرکت شهرکهای صنعتی خراسان شمالی

آگهی مناقصه

شرکت مخابرات استان تهران

شماره ۱/م۵/۸۷

عملیات نگهداری، توسعه و بهره‌برداری دستگاه‌های تلفن همگانی

اداره کل منطقه ۵ مخابراتی تهران در نظر دارد.

عملیات نگهداری، توسعه و بهره‌برداری دستگاه‌های تلفن همگانی و تجهیزات جانبی خود را به پیمانکاران حقوقی ایرانی واجد شرایط واگذار نماید.

پیمانکاران می‌توانند با در دست داشتن معرفی‌نامه کتبی در ساعات اداری به واحد خرید و قراردادها به نشانی: چهارراه گلوبندک، خ پانزده خرداد غربی، روبروی درخونگاه، طبقه سوم، مراجعه و ضمن واریز مبلغ ۱۰۰/۰۰۰ ریال (یکصد هزار ریال) به حساب ۹۰۱۰۲ بانک ملی شعبه پردیس (کد ۱۲۰۱) در وجه شرکت مخابرات استان تهران و ارائه رسید بانکی، اسناد مناقصه را دریافت و با توجه به مفاد آن پیشنهاد قیمت خود را تنظیم و به واحد فوق تحویل نمایند.

۱- سپرده شرکت در مناقصه: ۸۴/۰۰۰/۰۰۰ ریال

۲- تاریخ شروع فروش اسناد: ۸۷/۲/۱۰

۳- تاریخ پایان فروش اسناد: روز چهارشنبه قبل از ساعت ۱۴/۳۰ مورخ ۸۷/۲/۱۸

۴- تاریخ تسلیم پیشنهاد قیمت قبل از ساعت ۱۴/۳۰ روز یکشنبه مورخ ۸۷/۲/۲۹

۵- تاریخ بازگشایی پاکت‌ها روز دوشنبه مورخ ۸۷/۲/۳۰ ساعت ۹ صبح در ساختمان ستاد اداره کل

WWW.TCT.IR

۴۸۷/م الف — روابط عمومی و راهبردی شرکت مخابرات استان تهران

نوبت دوم

آگهی مناقصه عمومی دومرحله‌ای

شرکت ملی پخش فرآورده‌های نفتی منطقه همدان

نام مناقصه‌گزار: شرکت ملی پخش فرآورده‌ای نفتی ایران- منطقه همدان

نشانی: همدان - خیابان بوعلی، روبروی هتل بوعلی

موضوع مناقصه:

واگذاری حجمی عملیات انبارهای نفت منطقه همدان (همدان، ملایر، نهاوند و تویسرکان)

مشخصات شرکت‌کنندگان در مناقصه:

کلیه شرکت‌ها و اشخاص حقوقی مورد تائید اداره کار و امور اجتماعی و سایر سازمان‌های ذیربط

تاریخ دریافت اسناد مناقصه:

۸۷/۲/۵ لغایت ۸۷/۲/۱۲

محل تحویل اسناد مناقصه:

امور اداری شرکت به آدرس فوق

نوع و مبلغ تضمین شرکت در مناقصه:

دویست میلیون ریال قابل پرداخت در وجه حساب جاری ۹۰۰۰۱ نزد بانک ملی شعبه عارف همدان و یا تودیع یک فقره ضمانت‌نامه بانکی به همین میزان با اعتبار سه ماهه.

زمان عودت اسناد مناقصه:

حداکثر تا تاریخ ۸۷/۲/۱۷

سایر شرایط:

سایر شرایط و جزئیات مورد نظر در اسناد مناقصه درج شده است.

اسناد و مدارک مورد نیاز:

در اسناد مناقصه درج شده است.

توضیح اینکه، شرکت در رد و یا تائید کلیه پیشنهادات دریافتی بدون اقامه هر گونه دلیل اختیار تام دارد.

روابط عمومی شرکت ملی پخش فرآورده‌های نفتی منطقه همدان

۱۴۰/م الف

آگهی مناقصه عمومی دو مرحله ای

شماره ۵۶۵ق ۸۷

شرکت مخابرات استان قم

خرید سوئیچ GSM/WLL

شرکت مناقصه‌گزار: شرکت مخابرات استان قم

موضوع مناقصه: طراحی، تأمین، نصب و راه‌اندازی و آزمایش و تحویل ۲/۰۰۰ شماره سوئیچ GSM/WLL (سیار) جهت حوادث غیر مترقبه مطابق مشخصات موجود در اسناد مناقصه

شرایط متقاضیان:

۱- داشتن شخصیت حقوقی و تجربه بیش از ۲ سال سابقه فعالیت در زمینه سوئیچ WLL

۲- دارا بودن امکانات، تجهیزات و توانایی فنی، برنامه‌ریزی، نرم‌افزاری، مالی، پشتیبانی، آموزشی و حسن سابقه

مهلت دریافت اسناد: از تاریخ انتشار آگهی تا پایان وقت اداری روز چهارشنبه مورخ ۸۷/۲/۱۸

مهلت نهایی کردن LOM: تا تاریخ ۸۷/۲/۲۵ (لطفاً برای نهایی کردن LOM با شماره تلفن ۷۷۷۲۷۲۷-۷۷۷۴۷۴۷-۰۲۵۱، اداره توسعه و مهندسی هماهنگی فرمایید.)

مهلت تحویل اسناد: تا پایان وقت اداری روز چهارشنبه مورخ ۸۷/۳/۱

مبلغ سپرده شرکت در مناقصه: ۱۵۰/۰۰۰/۰۰۰ ریال

تاریخ بازگشایی پاکتهای الف و ب: رأس ساعت ۹ صبح روز شنبه مورخ ۸۷/۳/۴

تاریخ بازگشایی پاکتهای ج: پس از ارزیابی فنی- بازرگانی و تعیین صلاحیت شرکت‌کنندگان در مناقصه

طریقه تهیه اسناد مناقصه (پاکتهای الف و ب و ج):

-روش اول: واریز مبلغ ۵۰/۰۰۰ ریال به حساب سیبا شماره ۲۱۷۴۷۹۳۵۰۱۰۰۵ بانک ملی مرکزی قم و ارایه اصل فیش آن در ساعات اداری به دبیرخانه این شرکت واقع در بلوار ۱۵ خرداد، نرسیده به فلکه شهید محلاتی، طبقه اول، اتاق ۱۱۲

-روش دوم: ارسال فیش واریز وجه فوق به همراه برگ درخواست به نمابر شماره ۷۲۳۱۰۰۰ که در این صورت اسناد به آدرس ذکر شده در برگ درخواست پست پیشتاز خواهد شد.

-روش سوم: مراجعه به سایت اینترنتی www.qom-telecom.ir

محل تحویل اسناد: دبیرخانه این شرکت به آدرس فوق می‌باشد.

متقاضیان واجد شرایط می توانند جهت کسب اطلاعات بیشتر با شماره تلفن ۷۲۳۰۹۵۹ (واحد خرید) تماس حاصل و یا به آدرس اینترنتی ذیل مراجعه فرمایند. بدیهی است این شرکت در رد یا قبول یک یا کلیه پیشنهادات مختار است.

EMAIL: TADAROKAT @QOM-TELECOM.IR

WWW.QOM. TELECOM.IR

شرکت مخابرات استان قم

مناقصه عمومی

وزارت نیرو — شرکت برق منطقه‌ای اصفهان

شماره ۸۷/۱۰۰۳ — نوبت دوم

شرکت مناقصه‌گزار: شرکت برق منطقه‌ای اصفهان

موضوع مناقصه: تأمین قسمتی از تجهیزات وعملیات اجرایی جابجایی قسمتی از خطوط ۴۰۰ کیلوولت چهلستون- تیران و چهلستون- فولاد درپست چهلستون اصفهان

تاریخ ومحل‌های فروش اسناد مناقصه: از ۸۷/۱/۲۵ لغایت ۸۷/۲/۴ به آدرس: تهران- میدان آرژانتین، خیابان الوند، کوچه آفرین، شماره ۳۵، طبقه همکف، (تلفن: ۸۷۹۰۶۴۲-۰۲۱) شرکت مشانیر

مبلغ خرید اسناد مناقصه: ۴۰۰/۰۰۰ ریال واریز شده به حساب جاری ۳۴۱۰۰ ملت شعبه ونک تک (کد ۶۷۵۷/۹) به نام شرکت مشانیر

مبلغ و نوع تضمین شرکت در مناقصه: ضمانت‌نامه بانکی یا چک تضمینی بانکی در وجه شرکت برق منطقه‌ای اصفهان به مبلغ ۷۵/۰۰۰/۰۰۰ ریال

مهلت تحویل پاکات مناقصه: حداکثر تا ساعت ۹ صبح روز دوشنبه ۸۷/۲/۱۶

محل تحویل پاکات مناقصه: اصفهان- خیابان چهار باغ بالا، دبیرخانه شرکت برق منطقه‌ای اصفهان

زمان و محل بازگشایی پاکات مناقصه: ساعت ۱۰ صبح روز دوشنبه مورخ ۸۷/۲/۱۶- سالن کمیسیون مناقصات، ساختمان معاونت مالی و پشتیبانی شرکت برق منطقه‌ای اصفهان

شرایط مناقصه:

۱- به پیشنهادهایی که فاقد سپرده یا امضاء مشروط و مخدوش و سپرده‌های کمتر از میزان مقرر، چک شخصی و نظایر آن و پیشنهادهایی که پس از انقضا مدت مقرر در آگهی واصل شود مطلقاً ترتیب اثر داده نخواهد شد.

۲- سایر اطلاعات و جزئیات مربوطه در اسناد مناقصه مندرج است.

ضمناً می توانید این آگهی را در سایت اینترنتی مشاهده کنید.

www.tavanir.org.ir — www.erec.co.ir

روابط عمومی شرکت برق منطقه‌ای اصفهان ۱۰۳

مناقصه عمومی

وزارت نیرو — شرکت برق منطقه‌ای اصفهان

شماره ۸۷/۱۰۰۴ — نوبت دوم

شرکت مناقصه‌گزار: شرکت برق منطقه‌ای اصفهان

موضوع مناقصه: دمونتاژ، حمل و نصب دو دستگاه سوله از محوطه طرح مازاد نیروگاه شهید محمد منتظری به محوطه انبار بختیار دشت

تاریخ ومحل‌های فروش اسناد مناقصه: از ۸۷/۱/۲۵ لغایت ۸۷/۲/۴ به آدرس: اصفهان- خیابان چهار باغ بالا، شرکت برق منطقه‌ای اصفهان

مبلغ خرید اسناد مناقصه: ۲۰۰/۰۰۰ ریال واریز شده به حساب ۲۱۷۵۰۹۰۲۱۷۰۰۷ بانک ملی شعبه چهار باغ بالا شرکت برق منطقه‌ای اصفهان

مبلغ و نوع تضمین شرکت در مناقصه: ضمانت‌نامه بانکی یا چک تضمینی بانکی در وجه شرکت برق منطقه‌ای اصفهان به مبلغ ۴۲/۶۰۰/۰۰۰ ریال

مهلت تحویل پاکات مناقصه: حداکثر تا ساعت ۹ صبح روز دوشنبه ۸۷/۲/۱۶

محل تحویل پاکات مناقصه: اصفهان- خیابان چهار باغ بالا، دبیرخانه شرکت برق منطقه‌ای اصفهان

زمان و محل بازگشایی پاکات مناقصه: ساعت ۱۰ صبح روز دوشنبه مورخ ۸۷/۲/۱۶- سالن کمیسیون مناقصات ساختمان معاونت مالی و پشتیبانی شرکت برق منطقه‌ای اصفهان

شرایط مناقصه:

۱- به پیشنهادهایی که فاقد سپرده یا امضاء، مشروط و مخدوش و سپرده های کمتر از میزان مقرر، چک شخصی و نظایر آن و پیشنهادهایی که پس از انقضاء مدت مقرر در آگهی واصل شود مطلقاً ترتیب اثر داده نخواهد شد.

۲- سایر اطلاعات و جزئیات مربوطه در اسناد مناقصه مندرج است.

ضمناً می توانید این آگهی را در سایت اینترنتی مشاهده کنید.

www.tavanir.org.ir — www.erec.co.ir

روابط عمومی شرکت برق منطقه‌ای اصفهان ۱۰۷

مناقصه مزایده

نشریه خبری، علمی، اقتصادی

صاحب امتیاز و مدیر مسؤول: جلیل قنادزاده

«زیر نظر شورای سردبیری»

با سپاس از مدیر انتشارات مربع آبی حمید آغالر

مدیر اجرایی: علی قره‌داغلی

مدیر بازرگانی: مریم عسگری

مدیر فنی: آرش روشنگر

هر یکشنبه و سه شنبه

اولین و جامع‌ترین نشریه اختصاصی مناقصات و مزایدات کشور

www.monaqeseh.ir

نشانی: تهران، میدان سپاه، ضلع جنوب غربی، ساختمان شماره ۲۵۶، طبقه سوم، واحد ۵

گستره توزیع: سراسری

تلفکس: ۷۷۶۴۳۴۹۱ تلفن: ۲-۷۷۶۵۴۲۸۰ و ۷۷۶۵۴۰۹۹-۰۹۱۲۶۷۵۷۵۱۳

رایانگار: emonaqeseh@gmail.com &monaqeseh@yahoo.com

لیتوگرافی: دیرین/چاپ: طوطی

سال سوم | شماره ۱۶۹ | یکشنبه اول اردیبهشت ۸۷ | 20 Apr. 2008

بهره‌برداری از ایستگاه ۶۳/۲۰ کیلو ولت موروک در منطقه سمیرم

ایستگاه ۶۳/۲۰ کیلو ولت موروک در منطقه سمیرم به بهره‌برداری رسید. باحضور استاندار اصفهان، مدیر عامل شرکت برق منطقه‌ای اصفهان و جمعی از مدیران برق اصفهان و شهرستان سمیرم ایستگاه ۶۳/۲۰ کیلو ولت موروک با هزینه‌ای بالغ بر ۳۰ میلیارد ریال به بهره‌برداری رسید.

طی مراسمی به این مناسبت، مدیر عامل شرکت برق منطقه‌ای اصفهان از دو برابر شدن تأسیسات برق ظرف ۴ سال آینده خبر داد و گفت: هدف از بهره‌برداری ایستگاه ۶۳/۲۰ کیلو ولت موروک تقویت سیستم برق‌رسانی و پایداری شبکه برق منطقه سمیرم و تأمین برق مورد نیاز پمپاژ انتقال آب موروک می‌باشد. وی افزود: با افتتاح این ایستگاه ظرفیت ایستگاه‌های ۶۳/۲۰ کیلو ولت استان ۳درصد افزایش می‌یابد.

تلخند — khalehparis@yahoo.com — خاله موشه

تغییر تحمیلی

اون‌هایی که با علم شیمی آشنایی دارن، خوب می‌دونن که یه اصلی توی این علم هست به نام اصل لوشاتولیه. خوب می‌پرسی این دیگه چیه؟ راستش جونم برات بگه که این اصله می‌گه که اگر یه تغییری روی یه واکنش شیمیایی ایجاد بشه، اون واکنش تا جایی که اون تغییر رو تعدیل کنه، پیش می‌ره!

وای یه کلاس شیمی توپ شده‌ها! حالا می‌پرسی یعنی چی؟ راستش مسأله اینه که خاله به یه نتیجه‌ی علمی دست پیدا کرده که قصد داره برای شما هم بگه. آخه می‌دونی توی جامعه‌ی ما هم از این تغییرا اتفاق می‌افته، بعد هم همه‌ی ماها کلی تلاش می‌کنیم که تعدیلش کنیم و بعد دوباره و دوباره.

خلاصه اصل قضیه اینه که عید نوروز دقیقاً همون تغییر اجباری هستش که هرسال بر دوش ملت اعمال می‌شه. البته بگم منظور این نیست که نوروز بَده! نه، اصلاً آخرشه ولی با این وضعیت تورم و چیزهای دیگه که خودت بهتر می‌دونی، شده یه معضل. حالا منظورمون اینه که هرسال یه چند وقت قبل از عید و یه خورده بعدش، یهو خیلی چیزها عوض می‌شه؛ مثلاً قیمت گوشت و مرغ و کرایه تاکسی و لوازم خانگی و خلاصه کلاً قیمت همه‌چیز از شیر مرغ تا جون آدمیزاد می‌زنه بالا که البته علت هم داره و علتش هم همون عید نوروزه. بعد کمر ملت یهو زیر بار این همه تغییرِ ناگهانی می‌شکنه و خوب بعضی‌ها اصلاً توانایی تحمل ندارن و از دور خارج می‌شن، اما یه عده‌ی دیگه با هزار بیچارگی و بدبختی، یه جورایی با قضیه کنار می‌یان و سعی می‌کنن به زندگی ادامه بدن که دقیقاً مثل همون واکنش شیمیایی که بهت گفتم.

عید نوروز و مسایل وابسته به اون هم یه تغییر گنده و وحشتناکه برسر مردم فرود میاد و کلِ سال ملت می‌دوند و تلاش می‌کنن و بدبختی می‌کشن و اشک می‌ریزن تا تغییرات وارده رو تعدیل کنن اما بی‌چاره‌ها تا می‌یان یه خورده طعم شرایط متعادل رو بچشن، شده آخر سال و باز دوباره از اول.

یکی از اون مسایل مهمی هم که می‌دونم بعد از عید خیلی‌هاتون باهاش برخورد داشتین، گرون شدن کرایه تاکسی‌هاست. گرچه تا حالا ده‌ها بار از تلویزیون شنیدیم که تاکسی‌رانی هنوز نرخ جدید اعلام نکرده، اما باز کرایه‌ها رفته بالا. خوب من و تو هم که نمی‌تونیم پیاده بریم و بیاییم. پس پول کرایه تاکسی رو می‌دیم و جیکمون هم در نمی‌یاد. حالا تا کِی تاکسی‌رانی یادش بیفته و بیاد نرخ جدیدرو اعلام کنه که باز تعادل برقرار بشه، معلوم نیست. ولی فعلاً باید همین‌طوری سر کنیم. تازه اصل قضیه اینه که به هر حال این کرایه‌ها می‌ره بالا و مهم اینه که ما بتونیم با شرایط جدید کنار بیاییم که تا ما بخوایم عادت کنیم، باز شده آخر سال و باز هم افزایش و دوباره افزایش و مدام افزایش قیمت؛ خوبه دیگه ریالی حقوق می‌گیریم و دلاری خرج می‌کنیم.

خلاصه؛ خواستم بگم ماها رسماً تحت آزمایش قرار گرفتیم. به نظرت اسم اصلی که ماها از اول سال تا آخر سال باید دنبالش باشیم تا تغییرات تحمیلی رو تعدیل کنیم، چیه؟

سخن اول — مدیر مسؤول

تداوم طرح تا اطلاع ثانوی

ادامه از صفحه اول

همچنین در این باره غلامحسین نوذری – وزیر نفت– نیز رضایت عمومی از فروش بنزین آزاد را نتیجه اجرای این طرح آزمایشی دانسته و گفته که به نظر می‌رسد مردم نسبت به قیمت بنزین و همچنین آسایش ایجاد شده از اجرای این طرح رضایت داشته‌اند، که در این خصوص تداوم اجرای طرح در حال ارزیابی است. با وجود این که سرانجام پس از گذشت حدود ۹ ماه از زمان اجرای طرح سهمیه‌بندی بنزین، وعده فروش بنزین آزاد به طور آزمایشی و به مدت یک ماه از ابتدای فروردین امسال عملی شد، ولی اطلاعات اولیه از استقبال کم مردم از طرح فروش بنزین آزاد در نیمه نخست فروردین حکایت می‌کند.

درحالی مسؤولان از استقبال و رضایت‌مندی مردم از این طرح سخن می‌گویند که به تازگی بیژن حاج محمد رضا– رییس سندیکای جایگاه داران– تأکید کرده که با وجود گذشت بیش از یک ماه از زمان اجرای طرح فروش بنزین آزاد، در شهرهای مختلف کشور به ویژه تهران استقبال چندانی از طرح نشده است. در این زمینه تنها فروش بنزین آزاد برخی جایگاه‌های موجود در جاده‌های پر تردد مناسب بوده و اگر این روند تا پایان دوره یک ماهه ادامه پیدا کند، بیانگر آن است که مردم تمایلی به خرید بنزین آزاد به شیوه کنونی ندارند ولی باید منتظر وضعیت بازار در روزهای پایانی ماه بود.

دلیل اصلی استقبال کمتر از انتظار مردم از طرح فروش بنزین آزاد در ۱۵ روز نخست اجرای آن، قراردادن بنزین کافی دراختیار مردم و شاید نوعی واهمه درونی از ایجاد تورم در جامعه به استناد افزایش قیمت بنزین بوده است. در هر صورت، پیش از آغاز تعطیلات نوروز، علاوه بر سهمیه ۱۲۰ لیتری فروردین و سهمیه ۱۰۰ لیتری نوروزی، ۲۴۰ لیتر بنزین مربوط به ماه‌های اردیبهشت و خرداد نیز در کارت‌های هوشمند سوخت مالکان خودرو شارژ شده بود که در این صورت با مصرف سهمیه‌های پیش خورد شده در هفته‌های آینده ممکن است مردم استقبال بیشتری از خرید بنزین آزاد داشته باشند.

در همین حال و در آخرین تحول در زمینه سرنوشت طرح عرضه بنزین آزاد، اخیراً در گزارش‌هایی به نقل از معاون وزیر نفت کشورمان، با اشاره به آنچه رضایت مردم از عرضه بنزین آزاد و آمادگی دولت برای عرضه آن عنوان شده، پیش‌بینی شده بود عرضه بنزین با قیمت آزاد ادامه پیدا کند.

براساس این گزارش‌ها، نعمت‌زاده اظهار امیداری کرد که در صورت موافقت ستاد تبصره سیزده هم بنزین یارانه ای و هم بنزین آزاد پس از فروردین نیز توزیع شود چرا که این روند موجب اطمینان خاطرمردم شده است که در صورت نیاز می‌تواند بنزین مصرفی مورد نیاز خود را تأمین کند.

این درحالی است که مدیر عامل شرکت ملی پالایش و پخش فرآورده‌های نفتی تصمیم گیری در رابطه با تداوم عرضه بنزین آزاد را پس از مدت زمان تعیین شده، منوط به تصویب ستاد تبصره ۱۳ دانست و گفته: این تصمیمی است که باید از سوی ستاد تبصره ۱۳ اتخاذ شود. با این شرایط ادامه یا قطع عرضه بنزین آزاد باز در آخرین لحظات روشن خواهد شد و باید دید در شرایطی که بنزین آزاد لیتری ۴۰۰ تومان در جایگاه‌ها به فروش می‌رسد عده‌ای در کنار جایگاه بنزین آزاد را به نرخ کمتر از ۴۰۰ تومان می‌فروشند و با این تفاسیر باید منتظر آینده مبهمِ بنزین آزاد بود.

چهار خطه شدن محور بجنورد- آزادشهر به مناقصه گذاشته می‌شود

معاون عمرانی استاندار خراسان شمالی گفت: اعتبار عمرانی این استان در سال جاری ۱۷ درصد افزایش یافته است.

به گزارش ایرنا «نورعلی طالب‌زاده» در نشستی خبری افزود: بر اساس لایحه بودجه، اعتبار عمرانی پیش‌بینی‌شده برای این استان در سال ۱۳۸۷، ۸۷۰ میلیارد ریال است.

وی اضافه کرد: این در حالی است که اعتبار عمرانی پارسال این استان، ۷۲۰ میلیارد ریال بوده است.

وی خاطرنشان کرد: اولویت بودجه عمرانی سال جاری در استان، اتمام طرح‌های نیمه‌تمام و پروژه‌هایی است که در مدت سال مالی به اتمام برسد.

به گفته وی هم‌اکنون حدود یک‌هزار پروژه عمرانی در خراسان شمالی در دست اجراست که بیش از ۸۰ درصد آن در سال مالی ۸۶ به اتمام می‌رسد. معاون عمرانی استاندار خراسان شمالی در مورد پروژه راه‌آهن محور مشهد– بجنورد– گرگان گفت: در لایحه بودجه سال ۸۷ مجلس شورای اسلامی، از محل صرفه‌جویی مصرف سوخت ۶/۱۱ هزار میلیارد ریال اعتبار برای طرح توسعه راه و راه‌آهن در کشور تخصیص داد.

طالب زاده افزود: براساس قول وزارت راه و ترابری ۱۰ تا ۱۵ درصد از این اعتبار برای اجرای راه‌آهن مشهد – بجنورد – گرگان هزینه می‌شود.

وی یادآور شد: راه‌آهن مشهد– بجنورد– گرگان به طول حدود ۶۵۰ کیلومتر است که برای اجرای آن هشت هزار میلیارد ریال اعتبار مورد نیاز است.

وی خاطرنشان کرد: هم اکنون طرح مطالعاتی مرحله دوم این طرح انجام شده و تملک زمین حاشیه راه‌آهن نیز صورت گرفته و میخ کوبی تعیین مسیر نیز انجام شده است.

این مسؤول ابراز امیدواری کرد تا طرح ساخت راه‌آهن محور مشهد – بجنورد– گرگان در سال جاری اجرایی شود.

معاون عمرانی استاندار خراسان شمالی در مورد چهار خطه شدن محور بجنورد– آزادشهر گفت: این طرح در لایحه بودجه سال ۸۷ پیش‌بینی شده و فاز اول این طرح تا پایان امسال به مناقصه گذاشته می‌شود.

طالب‌زاده ضمن تأیید مشکل کمبود سیمان برای طرح‌های عمرانی و فعالیت‌های ساختمانی استان گفت: استان خراسان شمالی برای اجرای پروژه‌های ساخت و ساز ماهانه، نیاز به ۶۲ هزار تن سیمان دارد که میزان سهمیه پیش‌بینی شده برای استان ۳۸ هزار تن است.

وی خاطرنشان کرد: خراسان شمالی برای اجرای پروژه‌های عمرانی و ساخت و ساز بخش خصوصی با ۴۰ درصد کمبود سیمان مواجه است.

وی ادامه داد: برای جبران کمبود سیمان در کشور وزارت بازرگانی موظف به وارد کردن پنج میلیون تن سیمان شده که در صورت تحقق این امر تا حد زیادی مشکلات ناشی از کمبودها مرتفع می‌شود.

نگاه — رسول آذرگون

کاهش تعرفه‌ی واردات کالاهای صنعتی نگران کننده است

یک مقام مسؤول وزارت صنایع، تصویب کاهش تعرفه واردات برخی کالاهای صنعتی در کمیته کارشناسی کمیسیون ماده یک را نگران کننده عنوان کرد.

یک مقام مسؤول وزارت صنایع و معادن در گفتگو با فارس گفت: وزارت صنایع در کمیته کارشناسی کمیسیون ماده یک با کاهش تعرفه واردات این اقلام مخالفت کرده است اما علی‌رغم این مخالفت، تعرفه صفر برای واردات این محصولات به تصویب کمیته کارشناسی رسیده است. وی با بیان این‌که کاهش تعرفه واردات اقلامی چون تلفن همراه، خودرو، لوزام خانگی و لاستیک هنوز به تصویب ۴ وزیر عضو کمیسیون ماده یک نرسیده است و پس از تصویب این وزیران تعرفه‌های جدید به گمرک ابلاغ خواهد شد، افزود: تصویب تمام مصوبات کمیته کارشناسی در کمیسیون ماده یک قطعی نیست.

وی کاهش تعرفه‌های مصوب دولت را نگران کننده خواند و افزود: کاهش تعرفه با هدف کنترل قیمت‌ها در دستور کار قرار گرفته است اما مشخص نیست این کاهش، عملاً به کاهش قیمت‌ها منجر شود.

گاف‌نامه — مهدی طوسی

راه‌های بازی کردن با بچه‌ها!

خوانندگان عزیز ما بهتر می‌دانند که آدم‌ها یا بچه دارند و یا هنوز خودشان بچه‌اند! بی‌خودی هم نگردید که غیر از این دو دسته‌ای که برشمردیم، دسته دیگری جز دسته بیل و از این قبیل پیدا نمی‌کنید!

شاید یکی از دلایلی که به یک سری از آدم، علی‌رغم این که بالای پنجاه سال سن دارند، می‌گویند: «بچه بازی در نیاور» برای همین است که هنوز بچه‌اند. البته همانطور که در ابتدا گفتیم کسانی هم که بچه بازی در نمی‌آورند، بچه دارند.

این مقدمه‌ی اجمالی را گفتیم تا برای‌تان ثابت کنیم فقط مردم یک شهر خاص نیستند که بچه را دوست دارند، بلکه همه یک جورهایی با بچه در ارتباطند و این موجود را دوست دارند و دلشان می‌خواهد که باهاش در ارتباط باشند.

اگر دوست دارید که با بچه در ارتباط باشید، اگر تمایل دارید در عین حالی که بالای پنجاه سال سن‌تان است ولی همچنان بچه باقی بمانید، اگر تمایل دارید هم با بچه بازی بکنید و هم اذیت نشوید، اگر تمایل دارید که همیشه اطرافتان بچه باشد و این در حالی باشد که هیچ‌گونه عوارض جانبی باعث این نشود که شما را درگیر خودش بکند، حتماً این مطلب را بخوانید، بخوانید:

–اگر بچه‌ی چاق را می‌پسندید و این در حالی است که بچه‌ی مورد نظر شیر نمی‌خورد تا چاق بشود، او را به شدت کتک بزنید. ممکن است که با کتک شما باز هم شیرنخورد ولی صورتش متورم شده و چاق دیده می‌شود! شما بچه تپلی می‌خواهید، چه کار دارید که چه جوری چاق شده!

–اگر بچه‌ای که با آن مواجه هستید، زیادی سفید است و این در حالی است که شما از مقداری برنزه بودن هم حظ می‌برید، توصیه می‌کنیم که او را با کمربند سیاه و کبودش بکنید! (اگر فکر می‌کنید توصیه دوم شبیه توصیه اول است باید خدمتتان عرض کنیم که سخت در اشتباه هستید چرا که در توصیه اول نگفته بودیم که بچه را با چی بزنید!)

–اگر با بچه‌ای مواجه هستید که هی گریه می‌کند و این در حالی است که شما اصلاً از گریه خوشتان نمی‌آید، توصیه می‌کنم که مطلب امروز ما را در نشریه مناقصه مزایده، برایش بخوانید؛ اگر خندید که هیچی، اگر نخندید بگذارید آنقدر گریه کند تا جانش بالا بیاید، کسی که به طنز نهفته در مطلب ما نخندد معلوم است که نمی‌شود برایش کاری کرد!

–اگر بچه‌ای هستید که بالای پنجاه سال سن‌تان است و هیچ کس از رفتارهای بچه‌گانه شما خوشش نمی‌آید و این در حالی است که شما دوست دارید که بیاید، توصیه می‌کنیم به مسافرت بروید، مطمئن باشید در اثر سفر می‌توانید مردمان شهری را پیدا بکنید که بی نهایت شما را درک می‌کنند و عاشق رفتارهای بچه‌گانه شما هستند!

–اگر بچه‌ای را در کنار تان دارید که صبح زود بیدار شده و تا بلندتان نکند بی‌خیال نمی‌شود، بلند شده و باهاش بازی کنید، اگر از بازی شما خوشش نیامد او را به حال خودش رها کنید. اگر باز هم شما را آزار داد، بلند شده و برایش با در آوردن حرکات موزون بخوانید: آخه دختر، نیلوفر، چرا می‌کنی کل کل، دستمو بگیر سفت تر، بزن بریم چه بهتر، قرار داریم کافی شاپ، عمو کافه گلاسه رو بچاق... آی دختر صحرا نیلوفر... آی نیلوفر... در خلوتم باز آ نیلوفر....آی نیلوفر....!

– بهتر دیدیم به جای توصیه‌ای جدید، توصیه‌ی بالایی را کامل‌تر بکنیم. اگر بچه شما پسر بود، اصلاً شعر بالا را برایش نخوانید چرا که آن شعر کاملاً دخترانه است، بلند شده و با در آوردن حرکات موزون بخوانید: توی غربتیم ولی به عشق ایرون زنده‌ایم، یاد دوستان قدیمی مخلص و شرمنده‌ایم، این دو روز چرخ گردون فلک رو بی‌خیال، زندگی خوب و بدش عشق و صفا داره و حال... آخ برم راننده رو، اون کلاج و دنده رو.....گاز و فرمون و ببین شور و حال بنده را.....!

مراحل باقی مانده توسعه پارس جنوبی به مناقصه عمومی می‌رود

وزیر نفت تصریح کرد: اواخر خرداد ماه امسال فرصت نهایی برای شرکت توتال در خصوص شرکت در توسعه مرحله ۱۱ پارس جنوبی است.

مهندس غلامحسین نوذری در حاشیه سیزدهمین نمایشگاه بین‌المللی نفت در نشست مطبوعاتی با خبرنگاران گفت: شرکت توتال به طور علنی اعلام کرده است که خواهان سرمایه‌گذاری ده‌ها میلیارد دلاری در صنعت نفت ایران در شرایط پرتنش کنونی نیست که این به معنای عدم مشارکت آنها در فاز ۱۱ پارس جنوبی است. وی گفت: در مذاکرات اصلی با شرکت توتال هزینه‌های اجرایی طرح مطرح بوده و ما تاکنون هزینه پیشنهادی از سوی توتال را نپذیرفته‌ایم و علاقه‌مند بودیم آنها مشابه کار انجام شده در فاز ۱۲ را دنبال کنند. وی گفت: خواهان آن بودیم که پکیج بزرگ واحد ال.ان.جی را به بسته‌های کوچک‌تر تقسیم کنیم که امکان حضور پیمانکاران را فراهم کند.

نوذری با اشاره به این که بحث رسمی ما با شرکت توتال به این ترتیب بوده است، افزود: هفته گذشته به شرکت نفت و گاز پارس دستور داده شد که مراحل باقی مانده توسعه میدان پارس جنوبی را به مناقصه عمومی بگذارند. از آنجا که سه درصد از درآمد فروش نفت برای توسعه پارس جنوبی تخصیص یافته لذا در خصوص پارس جنوبی با کمبود تأمین مالی روبرو نیستیم.

وی افزود: با تجربه خوبی که پیمانکاران داخلی کسب کرده‌اند حداقل در رابطه با تولید بالادستی و شیرین‌سازی مشکل پیمانکار و تأمین کالا نداریم. بدین ترتیب کار دنبال خواهد شد و فرصت نهایی برای شرکت توتال اواخر خرداد ماه است.