مناقصه مزایده

نشریه خبری، علمی، اقتصادی

روزهای فرد اولین و جامع‌ترین نشریه اختصاصی مناقصات و مزایدات کشور

۱۲ صفحه شامل بیش از ۳۰۰ مناقصه و مزایده جاری

۳۰۰ تومان | سال سوم | شماره ۱۹۱ | یکشنبه ۲۶ خرداد ۸۷ | 15 June 2008

خبر ۴

پس از مناقصه، واگذاری پروژه اکتشاف نفت به هند رسید

به گزارش شانا به نقل از سایت خبری «منافن»، وزیر نفت سریلانکا از واگذاری اولین قرارداد اکتشاف نفت در شمال غربی این کشور به یک شرکت نفتی هندی خبر داد. همچنین شرکت نفت فلات قاره هند توافق‌نامه ای را برای اجرای این پروژه با دولت سریلانکا در ۳۰ ژوئن امضا خواهد کرد...

نگاه ۱۲

تورم به حدود ۲۰ درصد رسید!

مناقصه

جوراب + مسواک + برس و فرچه واکس

رجوع به صفحه ۱۱

بازگشت همه به سوی اوست

همکار بزرگوار

جناب آقای فروهری

درگذشت مادر بزرگ بزرگوارتان را صمیمانه تسلیت عرض نموده، از درگاه ایزد منان آمرزش روح آن بزرگوار و صبر جهت بازماندگان را مسئلت داریم.

همکاران شما در نشریه مناقصه مزایده

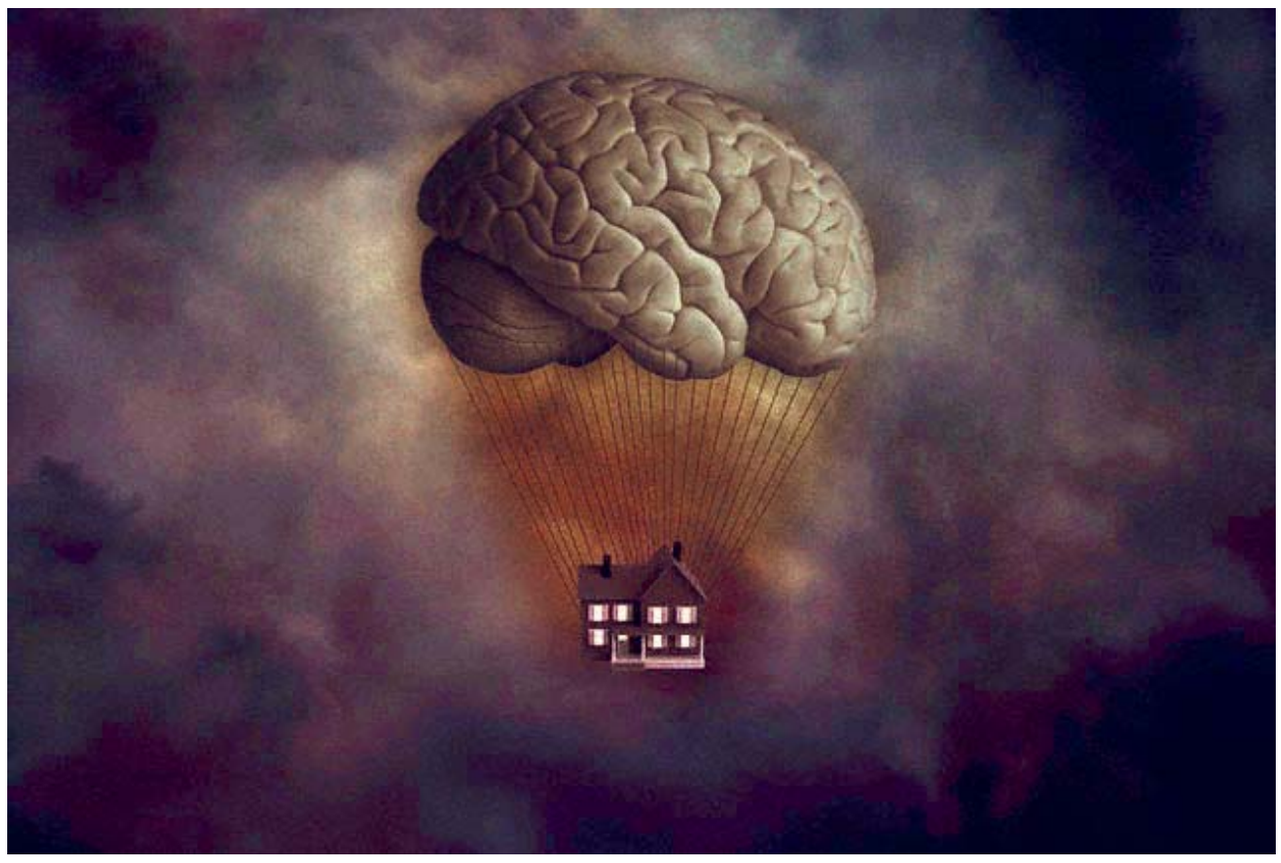

بحران رکود تورمی و مسکن در مدار صعود قرار دارد

سخن اول — مدیر مسؤول

باز صرفه‌جویی اما برق قطع می‌شود!

خاموشی‌های پراکنده اخیراً به خاموشی‌های برنامه‌ریزی بدل شده و این در حالی است که حدود یک ماه پیش یک مقام آگاه در وزارت نیرو از در پیش بودن خاموشی‌های برنامه‌ریزی شده خبر داده بود. این خبر در حالی منتشر شد که مقامات وزارت نیرو اظهارات متناقضی از کمبود برق و بروز خاموشی بیان کردند. همان روز که وزیر نیرو به مردم اطمینان می‌داد که کمبود برق نداریم، در مصاحبه‌ای دیگر معاون وزیر نیرو از کمبود ۲ هزار مگاوات برق به دلیل خشکسالی خبر می‌داد.

فرسودگی شبکه توزیع و بروز اختلالات در صورت افزایش بار نیز داستان نخ‌نمای صنعت برق کشور است که از فرط تکرار دیگر بیان نمی‌شود. این در حالیست که گفته می‌شود سال گذشته کارشناسان سازمان منحل شده مدیریت و برنامه‌ریزی طی نامه‌ای به برقعی نسبت به کمبود برق و بروز خاموشی در تابستان امسال هشدار داده بودند و برقعی به دلیل تجربه ناخوشایند انتشار موضوعِ نامه هشدار کارشناسان این بخش به رییس‌جمهور در مورد بهره‌برداری از فازهای ۹ و ۱۰ پارس جنوبی و قطع گاز در زمستان سال گذشته در مطبوعات از امضای نامه هشدار برق خودداری کرده است.

درصورت صحت این شنیده‌ها، آنچه در دولت با کمترین توجه مواجه می شود، هشدار و پیش‌بینی کارشناسان نسبت به وقایع پیش‌روست.

ادامه در صفحه آخر

شرکت ملی نفت ایران
شرکت پایانه‌های صادرات مواد نفتی

آگهی فراخوان عمومی

مناقصه شماره م ع پ/۰۱۵/۸۷

۲۲۵۹/م الف

رجوع به صفحه ۸

روابط عمومی

آگهی مناقصه

یک مرحله‌ای
شماره ۵۲۲۴۴۶۱۷

شرکت فولاد خوزستان

نوبت دوم

واگذاری تعویض ریل‌های جرثقیل‌های فولادسازی

رجوع به صفحه ۱۱

روابط عمومی شرکت فولاد خوزستان

آگهی فراخوان مناقصه

اداره کل نوسازی مدارس استان خراسان جنوبی

رجوع به صفحه ۱۱

روابط عمومی اداره کل نوسازی، توسعه و تجهیز مدارس خراسان جنوبی

$CH_2=CH_2$

نوبت اول

شماره مجوز: ۶۱۷۳۲

آگهی مناقصه عمومی

موضوع مناقصه:

خرید ۱۰۵۰ تن کلسیم استئارات (Calcium Stearate) به شماره تقاضای KAS-870045 مطابق با مشخصات فنی و سایر شرایط مندرج در اسناد مناقصه

مناقصه‌گزار:

شرکت پتروشیمی مارون (سهامی خاص) به آدرس: ماهشهر – منطقه ویژه اقتصادی پتروشیمی، سایت ۲، تلفن با کد شهری: ۱۸-۲۰۰۱-۰۶۵۲۲۶۲ داخلی ۲۱۹۳

حداقل شرایط شرکت‌کنندگان در مناقصه:

الف – توان مالی

ب_ حسن و تجربه در زمینه تأمین موضوع مناقصه

ج – تضمین استانداردهای تولید

د– ارائه ضمانت‌نامه بانکی شرکت در مناقصه، به میزان ۲ درصد مبلغ پیشنهادی

٤– مهلت و محل دریافت اسناد مناقصه:

کلیه تولیدکنندگان و تأمین‌کنندگان واجد شرایط می‌توانند حداکثر تا ۱۰ روز پس از درج آگهی نوبت دوم با ارائه معرفی‌نامه کتبی نماینده شرکت، جهت دریافت اسناد مناقصه به آدرس ماهشهر – منطقه ویژه اقتصادی پتروشیمی، سایت ۲، پتروشیمی مارون، واحد تدارکات خارجی، تلفن: ۲۰۷۹-۰۶۵۲۲۶۲ مراجعه نمایند.

هماهنگی متقاضیان قبل از مراجعه حضوری با شماره فوق الزامی است.

ضمناً متقاضیان می توانند متن آگهی فوق را در سایت WWW.MPC.IR ملاحظه نمایند.

شرکت ملی صنایع پتروشیمی
شرکت پتروشیمی مارون

روابط عمومی پتروشیمی مارون

۲۳۱۱/ م الف

تلاش — آفرینش — بالندگی

نوبت اول

شماره مجوز: ۶۱۹۰۷

آگهی مناقصه عمومی

شرکت ملی صنایع پتروشیمی
شرکت پتروشیمی مارون

موضوع مناقصه:

خرید ۸۶ تن Tinuvin 326 به شماره تقاضای KAS-870048 مطابق با مشخصات فنی و سایر شرایط مندرج در اسناد مناقصه

مناقصه‌گزار:

شرکت پتروشیمی مارون (سهامی خاص) به آدرس: ماهشهر – منطقه ویژه اقتصادی پتروشیمی، سایت ۲، تلفن با کد شهری: ۱۸-۲۰۰۱-۰۶۵۲۲۶۲ داخلی ۲۱۹۳

حداقل شرایط شرکت‌کنندگان در مناقصه:

الف – توان مالی

ب_ حسن و تجربه در زمینه تأمین موضوع مناقصه

ج – تضمین استانداردهای تولید

د– ارائه ضمانت‌نامه بانکی شرکت در مناقصه، به میزان ۲درصد مبلغ پیشنهادی

٤– مهلت و محل دریافت اسناد مناقصه:

کلیه تولیدکنندگان و تأمین‌کنندگان واجد شرایط می‌توانند حداکثر تا ۱۰ روز پس از درج آگهی نوبت دوم با ارائه معرفی‌نامه کتبی نماینده شرکت، جهت دریافت اسناد مناقصه به آدرس ماهشهر – منطقه ویژه اقتصادی پتروشیمی، سایت ۲، پتروشیمی مارون، واحد تدارکات خارجی، تلفن: ۲۰۷۹-۰۶۵۲۲۶۲ مراجعه نمایند.

هماهنگی متقاضیان قبل از مراجعه حضوری با شماره فوق الزامی است.

ضمناً متقاضیان می توانند متن آگهی فوق را در سایت WWW.MPC.IR ملاحظه نمایند.

روابط عمومی پتروشیمی مارون

۲۳۱۲/ م الف

تلاش — آفرینش — بالندگی

نوبت اول

شماره مجوز: ۶۱۷۴۱

آگهی مناقصه عمومی

شرکت ملی صنایع پتروشیمی
شرکت پتروشیمی مارون

موضوع مناقصه:

خرید ۱۶۰ تن تیتانیوم تتراکلراید (TiCl4) به شماره تقاضای KAS-870043 مطابق با مشخصات فنی و سایر شرایط مندرج در اسناد مناقصه

مناقصه‌گزار:

شرکت پتروشیمی مارون (سهامی خاص) به آدرس: ماهشهر – منطقه ویژه اقتصادی پتروشیمی، سایت ۲، تلفن با کد شهری: ۱۸-۲۰۰۱-۰۶۵۲۲۶۲ داخلی ۲۱۹۳

حداقل شرایط شرکت‌کنندگان در مناقصه

الف – توان مالی

ب_ حسن و تجربه در زمینه تأمین موضوع مناقصه

ج – تضمین استانداردهای تولید

د– ارائه ضمانت‌نامه بانکی شرکت در مناقصه، به میزان ۲درصد مبلغ پیشنهادی

مهلت و محل دریافت اسناد مناقصه:

کلیه تولیدکنندگان و تأمین کنندگان واجد شرایط می‌توانند حداکثر تا ۱۰ روز پس از درج آگهی نوبت دوم با ارائه معرفینامه کتبی نماینده شرکت؛ جهت دریافت اسناد مناقصه به آدرس خوزستان بندرماهشهر – منطقه ویژه اقتصادی پتروشیمی، سایت ۲، پتروشیمی مارون، واحد تدارکات خارجی، تلفن: ۲۰۷۹ -۰۶۵۲۲۶۲ مراجعه نمایند.

هماهنگی متقاضیان قبل از مراجعه حضوری با شماره فوق الزامی است.

ضمناً متقاضیان می توانند متن آگهی فوق را در سایت WWW.MPC.IR ملاحظه نمایند.

روابط عمومی پتروشیمی مارون

۲۳۱۰/ م الف

تلاش — آفرینش — بالندگی

بحران رکود تورمی و مسکن در مدار صعود قرار دارد

حمیدرضا خوشجو

عدالت اجتماعی در سایه گرانی

براساس آمار منتشر شده و به گفته‌ی مسؤولان و کارشناسان، اختلاف درآمد دهک‌های پایین و بالای جامعه در ایران به ۱۶ برابر رسیده و این در حالی است که این اختلاف در دیگر کشورها نظیر ژاپن ۴/۵ برابر تخمین زده می‌شود.

از سوی دیگر براساس برخی گزارشات سازمان‌های بین‌المللی، هم‌اکنون ۸۰ درصد ثروت عمومی جامعه در اختیار ۲۰ درصد مردم است و ۲۰ درصد ثروت جامعه نیز به مابقی افراد اختصاص دارد.

به عبارت دیگر می‌توان گفت در پایتخت ایران اگر چه دو ساعته می توان از جنوبی‌ترین نقطه به شمالی‌ترین منطقه تهران رفت، ولی فاصله طبقاتی به گونه‌ای شده است که همواره حسرت را در دل‌ها گذاشته است. اصولاً کارشناسان معتقدند که فاصله طبقاتی آثار سوء و لطمات جبران‌ناپذیری می‌تواند بر روند فعالیت ممالک مختلف در جهان و اقتصاد کشورها داشته باشد.

البته ادبیات اقتصادی می‌گوید که شاخص‌های توزیع درآمد (ضریب جینی)، نسبت دهک‌های درآمدی (شکاف طبقاتی)، اندازه‌گیری فقر و خط فقر، برخورداری از تسهیلات زندگی (آموزش، بهداشت، ارتباطات و...) بهره‌مندی از کالاهای مصرفی با دوام (مسکن، ماشین، تلویزیون، یخچال و...) اگر به دقت و با التزام به معیارهای علمی اندازه‌گیری شوند به خوبی می‌توانند وضعیت «عدالت اقتصادی واجتماعی» و روند آن را در هر واحد ملی (و زیر مجموعه) نشان دهند.

یکی از عوامل اصلی در افزایش شکاف طبقاتی، رشد فزاینده تورم است. به همین دلیل با تلاش‌های صورت گرفته تلاش جهت مدیریت یکپارچه اقتصادی از سوی ستاد دولت، نرخ تورم در پایان سال اول فعالیت دولت به حدود ۱۰/۴ درصد کاهش یافت. از سوی دیگر، از جمله شعارهای اصلی رییس‌جمهور چه در دوران پیش از انتخابات و چه پس از آن، تلاش برای تحقق عدالت بود.

هرچند ادعای عدالت محوری در همه عرصه‌های عملی حوزه فعالیت دولت، ادعایی بزرگ و تاکنون تحقق نیافته تلقی می‌شود، اما دولت کوشیده است در جریان مصوبات و اقدامات خود، بسترسازی برای تحقق عملی عدالت را به عنوان رکنی اصیل مورد توجه قرار دهد.

حال سنجش میزان تحقق امر و دستیابی به موفقیت با کارشناسان و خود مسؤولان آگاه است. در عین حال، اصولاً حذف هرگونه نابرابری اجتماعی و اقتصادی که در کارآیی اقتصادی کشورها نیز تأثیرگذار است، سیاستی مثبت تلقی می‌شود اما اگر درست اجرا شود. در کشور ما نیز برای کاهش فاصله طبقاتی در ابتدا نیاز به چنین اقدام ضربتی از سوی دولت است که مهم‌ترین آن، هدفمند کردن یارانه‌ها به شمار می‌رود.

هدف اصلی در پرداخت یارانه، رسیدن آن به دست گروه‌های هدف و عدم اخلال در نظام عرضه و تقاضا و قیمت است، اما در ایران مدت‌هاست که از هدفمند کردن یارانه‌ها بدون اخذ نتیجه صحبت شده است که این می‌رساند که به سایر جنبه‌های مسأله هنوز توجه شده است. براساس آمار رسمی؛ حجم یارانه پرداختی دولت سالیانه به ۴۰ میلیارد دلار بالغ شده که یک چهار تولید ناخالص داخلی ایران را تشکیل داده است. این در حالی است که هم‌اکنون بخش اعظمی از این یارانه به صورت غیر عادلانه در کشورمان توزیع می‌شود.

البته دولت نهم نیز هدفمند کردن یارانه‌ها را آغاز کرده است. براساس اعلام سازمان مدیریت، سال گذشته حدود ۶۰ میلیارد تومان یارانه به اقشار محروم و آسیب‌پذیر تعلق گرفت که امسال این رقم به ۳۶۰ میلیارد تومان رسید، به عبارت دیگر یارانه کالاهای اساسی برای اقشار محروم شش برابر شده است.

از سوی دیگر، تاکنون در هدفمند کردن یارانه سوخت که حجم آن بالغ بر ۳۰ میلیارد دلار می‌شود، موفقیتی حاصل نشده اما یارانه دارو هدفمند شده است.

در عین حال، اگر چه دولت نهم نیز کاهش فاصله طبقاتی را در دستور کار قرار داده است اما به نظر می‌رسد هم‌اکنون شناسایی نیازمندان واقعی اجرای طرح جامع رفاه؛ هماهنگ شدن اقدامات نهادهای حمایتی و... ضروری است.

هم‌اکنون ۱۲ میلیون نفر افراد جامعه زیر خط فقر هستند که ۴ میلیون و ۲۰۰ هزار نفر نیز از مردم تحت پوشش هیچ نهاد حمایتی نبوده و در فقر مطلق به سر می‌برند بدون این که از سوی نهادی مورد حمایت قرار بگیرند. در حال حاضر اکثر خانواده‌های ایرانی نیازمند بهتر زیستن هستند، بنابراین برنامه‌ریزی در جهت بهزیستی آنان باید مورد توجه دولت آینده قرار گیرد. در هر حال فاصله طبقاتی که امروز باعث ایجاد احساس تبعیض در مردم شده باید از بین برود.

امروزه مردم خواهان ایجاد عدالت اجتماعی، اقتصادی و رفع مشکلات خود هستند تا به نوعی با احساس آرامش بیشتر و بدون داشتن دغدغه آینده زندگی را سپری کنند. از این رو هدفمند کردن کامل یارانه‌ها باید جزو برنامه‌های اصلی دولت قرار گیرد به گونه‌ای که هر فردی در جامعه براساس نیاز واقعی خود از یارانه بهره گیرد.

مسکن، نخستین نیاز شهروندان

افزایش تورم به مرز ۲۰ درصد، رشد نقدینگی، بحران مسکن، فقر و بیکاری از جمله مشکلات گریبان‌گیر جامعه امروز ایران است که دولت با جدیت سعی بر رفع و حل این مشکلات دارد. چنانچه در بخش مسکن طرح‌های بسیاری از جمله زمین‌های ۹۹ ساله، وام‌های خرید مسکن، فروش خانه‌های سازمانی دولتی و ... به اجرا درآمده و همواره مسؤولان از برنامه‌های جدید دولت برای ساماندهی بخش مسکن سخن می گویند.

بازارهای اصلی اقتصاد ایران را می‌توان به زمین و مسکن، کالاهای بادوام، طلا و سکه، ارز و بازارهای سرمایه تقسیم کرد. از میان بازارهای مذکور، دولت به دلیل دارا بودن منابع معتنابهی از ارز و پشتوانه بالای طلا؛ توان مهار و کنترل دو بازار اصلی ارز و طلا و سکه را تا حدی دارد. از سوی دیگر سیاست دولت مبنی بر کاهش قیمت و افزایش تولید کالاهای بادوام است. بنابراین جدابیت‌های این بازار طی سالیان اخیر به طور قابل ملاحظه‌ای کاهش پیدا کرده و خواهد کرد. در این صورت دو بازار سرمایه (بورس) و زمین و مسکن است که می‌تواند هدف‌های آتی جریان نقدینگی باشد. در شرایط کنونی به دلیل تورم و در نتیجه کاهش عمومی قیمت سهام و همچنین سابقه نامطمئن بازار سرمایه، این بازار از جذابیت کمتری برخوردار است و میل به سرمایه‌گذاری در بورس کاهش می‌یابد. بنابراین تنها بازاری که با سابقه اطمینان‌آور می‌تواند جریان نقدینگی سرگردان در جامعه را به خود جذب کند، بازار زمین و مسکن است که متأسفانه این بازار به دلیل عدم وجود ساز و کار مناسب، مستعد سوداگری و دلالی است.

مطابق اصول ۲، ۳۱و۴۳ از قانون اساسی، تأمین مسکن متناسب با نیاز شهروندان از وظایف اصلی دولت شمرده شده است، به گونه‌ای که تأمین مسکن مناسب در اصل ۴۳ یکی از مؤلفه‌های اصلی استقلال اقتصادی و ... شمرده شده است. برای تحقق این اهداف، دولت‌ها سیاست‌هایی را جهت ساماندهی بازار مذکور اتخاذ می‌کنند. طی دهه‌های اخیر با افزایش جمعیت و رشد صنعتی کشور، مهاجرت به سوی شهرها، افزایش جمعیت شهری و کاهش بُعد خانوار، تأمین مسکن مناسب برای خانوارها با مشکلات عدیده‌ای مواجه شده است. دوره‌های رکود و رونق تورمی و افزایش بی‌رویه قیمت مسکن و زمین و متعاقب آن اجاره بها و تبدیل تقاضای مؤثر به تقاضای غیر مؤثر، گواه مطلب فوق است.

با توجه به هرم سنی جمعیت کشور و رسیدن پیک جمعیت جوان کشور به سن اشتغال و ازدواج (که طبق آخرین گزارشات ۱۳ میلیون جوان در نوبت ازدواج داریم) و به تبع آن نیاز به مسکن، سالانه ساخت ۷۰۰ هزار واحد مسکونی که بر اساس پیش‌بینی‌ها تا سال ۱۳۹۰ به مرز هزار نفر نیز خواهد رسید، در کشور ضروریست.

هم‌اکنون در تهران به‌طور متوسط حدود ۲۰ درصد تولید مسکن جدید در ایران صورت می گیرد، در حالی که در ۱۳ شهر بزرگ، روی هم، حدود ۳۶ درصد از این ساخت و ساز (حدود ۲ درصد برای هر شهر) و در سایر شهرها (قریب ۶۰۰ شهر) روی هم حدود ۴۴ درصد تولید مسکن انجام می‌پذیرد (که حدد ۱ درصد؛ سهم هر شهر می‌شود). به همین دلیل، نوسانات بازار مسکن در شهر تهران تأثیر قاطعی در بخش مسکن و کل اقتصاد ایران می گذارد. بنابراین بازار مسکن به معنای قلمرویی که در آن تقاضای مؤثر و عمده تولید انبوه مسکن وجود دارد، تنها در تهران و چند شهر بزرگ کشور دیده می‌شود.

ادامه در صفحه۷

نوبت اول

شماره مجوز: ۶۱۷۱۲

شرکت ملی صنایع پتروشیمی
شرکت پتروشیمی مارون

آگهی مناقصه عمومی

موضوع مناقصه :

خرید 14 تن DHT4A به شماره تقاضای KAS-870062 مطابق با مشخصات فنی و سایر شرایط مندرج در اسناد مناقصه

مناقصه‌گزار:

شرکت پتروشیمی مارون (سهامی خاص) به آدرس: ماهشهر – منطقه ویژه اقتصادی پتروشیمی، سایت ۲، تلفن با کد شهری: ۱۸-۲۰۰۱-۰۶۵۲۲۶۲ داخلی ۲۱۹۳

حداقل شرایط شرکت‌کنندگان در مناقصه :

الف – توان مالی

ب_ حسن و تجربه در زمینه تأمین موضوع مناقصه

ج – تضمین استانداردهای تولید

د–ارایه ضمانت‌نامه بانکی شرکت در مناقصه، به میزان ۲درصد مبلغ پیشنهادی

٤– مهلت و محل دریافت اسناد مناقصه:

کلیه تولیدکنندگان و تأمین کنندگان واجد شرایط می‌توانند حداکثر تا ۱۰ روز پس از درج آگهی نوبت دوم با ارائه معرفی‌نامه کتبی نماینده شرکت، جهت دریافت اسناد به آدرس ماهشهر – منطقه ویژه اقتصادی پتروشیمی، سایت ۲، پتروشیمی مارون، واحد تدارکات خارجی (خانم احمدی)، تلفن : ۲۰۷۹-۰۶۵۲۲۶۲ مراجعه نمایند.

هماهنگی متقاضیان قبل از مراجعه حضوری با شماره فوق الزامی است.

ضمناً متقاضیان می توانند متن آگهی فوق را در سایت WWW.MPC.IR ملاحظه نمایند.

روابط عمومی پتروشیمی مارون ۲۳۱۶/ م الف

تلاش آفرینش بالندگی

نوبت اول

شماره مجوز: ۶۱۷۲۹

شرکت ملی صنایع پتروشیمی
شرکت پتروشیمی مارون

آگهی مناقصه عمومی

موضوع مناقصه :

خرید ۳۰۲ تن تری اتیل آلومینیوم (TEA) به شماره تقاضای KAS-870049 مطابق با مشخصات فنی و سایر شرایط مندرج در اسناد مناقصه

مناقصه‌گزار:

شرکت پتروشیمی مارون (سهامی خاص) به آدرس: ماهشهر – منطقه ویژه اقتصادی پتروشیمی، سایت ۲، تلفن با کد شهری :۱۸-۲۰۰۱-۰۶۵۲۲۶۲ داخلی ۲۱۹۳

۳– حداقل شرایط شرکت‌کنندگان در مناقصه:

الف – توان مالی

ب_ حسن و تجربه در زمینه تأمین موضوع مناقصه

ج – تضمین استانداردهای تولید

د–ارائه ضمانت‌نامه بانکی شرکت در مناقصه، به میزان ۲ درصد مبلغ پیشنهادی

٤– مهلت و محل دریافت اسناد مناقصه :

کلیه تولیدکنندگان و تأمین کنندگان واجد شرایط می‌توانند حداکثر تا ۱۰ روز پس از درج آگهی نوبت دوم با ارائه معرفی‌نامه کتبی نماینده شرکت، جهت دریافت اسناد مناقصه به آدرس ماهشهر – منطقه ویژه اقتصادی پتروشیمی، سایت ۲، پتروشیمی مارون، واحد تدارکات خارجی، تلفن: ۲۰۷۹-۰۶۵۲۲۶۲ مراجعه نمایند.

هماهنگی متقاضیان قبل از مراجعه حضوری با شماره فوق الزامی است.

ضمناً متقاضیان می توانند متن آگهی فوق را در سایت WWW.MPC.IR ملاحظه نمایند.

روابط عمومی پتروشیمی مارون ۲۳۱۳/ م الف

تلاش آفرینش بالندگی

نوبت اول

شماره مجوز: ۶۱۷۲۵

شرکت ملی صنایع پتروشیمی
شرکت پتروشیمی مارون

آگهی مناقصه عمومی

موضوع مناقصه :

خرید ۲۳۰ تن Dimethyl Disulfide (DMDS) به شماره تقاضای KAS-870077 مطابق با مشخصات فنی و سایر شرایط مندرج در اسناد مناقصه

مناقصه‌گزار:

شرکت پتروشیمی مارون (سهامی خاص) به آدرس: ماهشهر – منطقه ویژه اقتصادی پتروشیمی، سایت ۲، تلفن با کد شهری :۱۸-۲۰۰۱-۰۶۵۲۲۶۲ داخلی ۲۱۹۳

حداقل شرایط شرکت‌کنندگان در مناقصه

الف – توان مالی

ب_ حسن و تجربه در زمینه تأمین موضوع مناقصه

ج – تضمین استانداردهای تولید

د–ارائه ضمانت‌نامه بانکی شرکت در مناقصه، به میزان ۲ درصد مبلغ پیشنهادی

٤– مهلت و محل دریافت اسناد مناقصه :

کلیه تولیدکنندگان و تأمین کنندگان واجد شرایط می‌توانند حداکثر تا ۱۰ روز پس از درج آگهی نوبت دوم با ارائه معرفی‌نامه کتبی نماینده شرکت، جهت دریافت اسناد مناقصه به آدرس ماهشهر – منطقه ویژه اقتصادی پتروشیمی، سایت ۲، پتروشیمی مارون، واحد تدارکات خارجی، تلفن ۲۰۷۹-۰۶۵۲۲۶۲ مراجعه نمایند.

هماهنگی متقاضیان قبل از مراجعه حضوری با شماره فوق الزامی است.

ضمناً متقاضیان می توانند متن آگهی فوق را در سایت WWW.MPC.IR ملاحظه نمایند.

روابط عمومی پتروشیمی مارون ۲۳۱۴/ م الف

تلاش آفرینش بالندگی

نوبت اول

شماره مجوز: ۶۱۷۱۷

شرکت ملی صنایع پتروشیمی
شرکت پتروشیمی مارون

آگهی مناقصه عمومی

موضوع مناقصه :

خرید 180 تن White mineral Oil به شماره تقاضای KAS-870060 مطابق با مشخصات فنی و سایر شرایط مندرج در اسناد مناقصه

مناقصه‌گزار:

شرکت پتروشیمی مارون (سهامی خاص) به آدرس: ماهشهر – منطقه ویژه اقتصادی پتروشیمی، سایت ۲، تلفن با کد شهری : ۱۸-۲۰۰۱-۰۶۵۲۲۶۲ داخلی ۲۱۹۳

حداقل شرایط شرکت‌کنندگان در مناقصه:

الف – توان مالی

ب_ حسن و تجربه در زمینه تأمین موضوع مناقصه

ج – تضمین استانداردهای تولید

د–ارائه ضمانت‌نامه بانکی شرکت در مناقصه، به میزان ۲ درصد مبلغ پیشنهادی

٤– مهلت و محل دریافت اسناد مناقصه :

کلیه تولیدکنندگان و تأمین کنندگان واجد شرایط می‌توانند حداکثر تا ۱۰ روز پس از درج آگهی نوبت دوم با ارائه معرفی‌نامه کتبی نماینده شرکت، جهت دریافت اسناد مناقصه به آدرس ماهشهر – منطقه ویژه اقتصادی پتروشیمی، سایت ۲، پتروشیمی مارون، واحد تدارکات خارجی(خانم احمدی)، تلفن :۲۰۷۹-۰۶۵۲۲۶۲ مراجعه نمایند.

هماهنگی متقاضیان قبل از مراجعه حضوری با شماره فوق الزامی است.

ضمناً متقاضیان می توانند متن آگهی فوق را در سایت WWW.MPC.IR ملاحظه نمایند.

روابط عمومی پتروشیمی مارون ۲۳۱۵/ م الف

تلاش آفرینش بالندگی

قانون مناقصات

مهندس شهرام حلاج

سلسله مباحث بررسی قانون برگزاری مناقصات

بخش سی و پنجم : ادامه‌ی جمع‌بندی ارزیابی کیفی

http://shalaj.blogfa.com و ۰۹۱۲۳۷۹۰۹۱۷

در قسمت پیشین این ستون، به‌منظور امکان «تحلیل دقیقتر نظرات کارشناسی» که طی فرمایشهای جناب امیدیان و عرایض اینجانب مطرح شده‌بود، جمع‌بندی موضوعات را به‌صورت منسجم و ذیل «مسأله»های مشخص تدوین و تنظیم کردیم. در این شماره، در دنبال و بر مبنای همان روش به طرح «مسأله‌ی دوم» می‌پردازیم.

مسأله‌ی دوم

۱. سرور ارجمند در مطلب اول فرموده‌بودند: «فروش اسناد مناقصه به کلیه مراجعه‌کنندگان بدون در نظر گرفتن توان آنها برای مناقصه‌گزاران مشکلات عدیده‌ای را ایجاد می‌نماید».

۲. ایشان در همان مطلب اول همچنین این را بیان داشته‌بودند که: «[ارایه کلیه‌ی اسناد به مراجعه کننده و داوطلب شرکت در مناقصه] برای پروژه‌های اجرایی (که از قبل نیاز به ارایه یک سری اطلاعات مورد نیاز جهت شناسایی بهتر مناقصه‌گر باشد) بدون ارزیابی کیفی مناقصه‌گر و فروش اسناد مناقصه به کلیه مراجعه کنندگان موجب نادیده گرفتن حقوق سایر مناقصه‌گران می‌شود».

۳. این پژوهشگر در مطلب دوم به عرض رسانید که: درباره‌ی این مسأله باید توجه داشت که اساساً «معیارها و روش ارزیابی کیفی مناقصه‌گران» یکی از اجزای اسناد مناقصه است و باید به‌طور یکسان به همه داوطلبان تحویل شود.

۴. همچنین این پژوهشگر در همان مطلب دوم تأکید کرد که: البته توزیع «یکسان» و برابر اسناد به کلیه‌ی مراجعه کنندگان یا داوطلبان، علی‌القاعده نمی‌تواند «موجب نادیده‌گرفتن حقوق سایر مناقصه‌گران» بشود.

۵. سپس در رفع دغدغه‌ی جناب آقای امیدیان (مبنی بر این که «فروش اسناد مناقصه به کلیه مراجعه‌کنندگان» تالی‌های فاسد و تبعات منفی متعدد دارد) این پژوهشگر در همان مطلب دوم، راهکاری به‌شرح زیر را برای پوشش آن دغدغه‌ی ایشان پیشنهاد کرد: در توزیع اسناد مناقصه (که اگر ماهیتاً محرمانه بود، به عرصه‌ی مناقصه کشانده‌نمی‌شد) در هر صورت کارفرما می‌تواند به‌منظور آنکه برخی اشخاص اقدام به دریافت بیهوده‌ی اسناد نکنند، بهای فروش اسناد را بالاتر تعیین کند تا مبادا مستندات پروژه را به ثمن بخس، در اختیار همگان قراردهد. یعنی کارفرما می‌تواند مستندات را که اساساً اطلاع از آن ممنوع نیست به قیمتی درخور و عادله در اختیار علاقمندان قراردهد. بدین‌ترتیب [و با این تمهید] اگر در میان مجموعه‌ی خریداران اسناد، یک یا چند شخص صلاحیت کار نداشته‌باشند، ضرری از این ناحیه متوجه دستگاه نشده‌است. اگر هم قرار است که اثبات‌شود که آن یک یا چند شخص صلاحیت ندارند، این امر پس از تکمیل و عودت استعلامات ارزیابی کیفی (مندرج در متن اسناد و جزیی از اسناد) قابل احراز است و نه پیش از آن.

۶. با وجود تفصیل و تصدیع در عرایض فوق‌الذکر اینجانب، باز هم استاد ارجمند در مطلب چهارم فرموده‌اند: «در قسمت دیگری از فرمایش جناب حلاج آمده است برای حل مشکل عدم حضور مناقصه‌گران غیرواجد شرایط مناقصه، هزینه‌ی فروش اسناد مناقصه را آنقدر بالا ببریم تا مناقصه‌گران کمتری جهت اجرای مناقصه اعلام آمادگی نمایند.» براساس چنین برداشتی، بلافاصله در همان مطلب چهارم اضافه‌فرموده‌اند «در اینجا چند پرسش قابل‌طرح است:

الف) آیا فروش اسناد مناقصه به هر قیمتی عادلانه و قانونی است؟

ب) باتوجه به اشتیاق مناقصه‌گران و تمایل آنها به گرفتن اسناد به هردلیل، از کجا معلوم که تعداد آنها کاهش یابد؟

ج) آیا با این روش عمل تشریفات مناقصه که اصولاً یک نوع مسابقه به‌منظور شناخت مناسبترین قیمت است، خدشه‌دار نمی‌گردد؟

د) آیا کاهش تعداد مناقصه‌گران راه مفسده و تبانی را باز نخواهد نمود؟»

۷. در همان مطلب چهارم اضافه‌فرموده‌اند: با توجه به موارد فوق و برای حل مشکل یکی از راهها این است که در آگهی فراخوان مناقصه می‌توان یک ویژگی مثلاً داشتن گواهی رتبه‌بندی از سازمان مدیریت و برنامه ریزی با ذکر رتبه‌ی مورد نیاز را ذکر نمود، بدینوسیله از ورود مناقصه‌گران نامناسب و ناکارآمد به عرصه‌ی رقابت جلوگیری نمود.

۸. پس مجدداً اینجانب معروض می‌دارم که به‌عنوان یکی از راهکارها، کارفرما می‌تواند مستندات را که اساساً اطلاع از آن ممنوع نیست به قیمتی درخور و عادله در اختیار علاقمندان قراردهد. تا با این ترتیب و تمهید مستندات پروژه به ثمن بخس، در اختیار همگان قرارنگیرد و علاقمندان «جدی و مصّر» اسناد را دریافت و در صورت تکمیل و ارایه‌ی به‌موقع، در ارزیابی‌ها شرکت کنند. احتمالاً منظور استاد از این که به دلیل بالا بودن هزینه‌ی فروش اسناد «مناقصه‌گران کمتری جهت اجرای مناقصه اعلام آمادگی‌نمایند» این بوده است که «داوطلبان کمتری اقدام به خرید اسناد کنند»؛ زیرا کسانی که به هر نحو بهای اسناد را پرداخته‌اند، دیگر به‌دلیل بهای بالای آن، از ارایه‌ی پیشنهاد یا اعلام آمادگی منصرف‌نمی‌شوند. با این توضیحات، تعیین قیمتی که موجب شود حتی داوطلبان «علاقمند و واجد صلاحیت» نیز به خرید اسناد رغبت‌نکنند، البته از نظر این پژوهشگر هم، قیمت درخور و عادله نیست.

۹. همچنین در اینجا معروض‌می‌دارم که علاوه بر «تعیین قیمت درخور و عادله برای اسناد، به‌منظور پرهیز از توزیع بیهوده و اضافه‌ی آن»؛ راهکاری که جناب آقای امیدیان بیان‌فرموده‌اند نیز در برخی موارد می‌تواند راهکار مناسب و کارآمدی باشد؛ جایی که ایشان فرموده‌اند «برای حل مشکل، یکی از راهها این است که در آگهی فراخوان مناقصه یک ویژگی مثلاً داشتن گواهی رتبه‌بندی را ذکرنمود». استاد با بیان این راه، روش بسیار هوشمندانه و عادلانه‌ای را بیان داشته‌اند. در مواردی که یک یا چند «عامل کنترلی» که «به‌آسانی و قطعیت قابل بررسی باشد» وجوددارد، مناقصه‌گزار می‌تواند با تصریح و تأکید بر آن عامل یا عوامل کنترلی، هم مناقصه‌گران را با فضایی شفاف، پیش‌بینی‌پذیر و کم‌هزینه مواجه‌سازد و هم خود را از بخشی از اقدامات و هزینه‌های فنی و زمانی غیرضروری محافظت‌نماید. (نکات ارزشمند دیگری نیز در فرمایشهای جناب آقای امیدیان هست، که البته در موقع خود مورد توجه قرار خواهیم‌داد).

۱۰. اگر چه ایشان در بخشی از فرمایششان «افزایش بهای اسناد تا حد درخور و عادلانه» را باعث کاهش حضور مثبت مناقصه‌گران دانسته‌اند و در بند «ج» از مطلب چهارم (فوق الذکر) نیز حتی این افزایش را تهدیدکننده‌ی مناقصه دانسته‌اند، اما در بند «ب» فرمایششان، در اثربخشی این «افزایش نسبی بها» تشکیک و تردید شده‌است. البته به نظر این پژوهشگر نیز اثربخشی استفاده از مکانیزم قیمت اسناد، محدود و نسبی است و در کنار سایر راهکارها و تمهیدات می‌تواند به کارایی و اثربخشی مناقصات کمک کند.

***

اما نکته‌ی دیگری که بسیار شایسته‌ی توجه است، این که در آخرین صفحه‌ی «مباحث کارگروه بررسی قانون برگزاری مناقصات و آیین‌نامه‌های آن»، شاهد مشارکت مکتوب و به‌تبع مسؤولانه‌ی دو تن دیگر از کارشناسان (جناب آقای مهرزاد قاسم‌اسد و جناب آقای گل‌اکبر ملاشاهی) در مباحث بودیم. چنین مشارکتهایی از دو جهت واجد ارزش است: هم برای توسعه‌ی فضای بحث و گفتگوی تخصصی و هم برای بهبود روشهای برگزاری مناقصات. لازم است از تمامی کسانی که با تلاش خود در ایجاد، توسعه و تعمیق این فضا کوشیده‌اند، سپاسگزاری‌نمود و در عین حال با جدیت و علاقه نهال نوپای گفت و شنود فنی و تخصصی در عرصه‌ی عمومی درباره‌ی برگزاری مناقصات را آبیاری و حفاظت کرد. در سایه‌ی گفت و شنود دقیق، شفاف، روشمند و آرام می‌توان به بهبود بسترهای برگزاری مناقصات امیدوار بود.

نقد و بررسی قانون برگزاری مناقصات نشست ششم

مواد(۷،۸و۲۵) و پیش نویس لایحه اساسنامه هیئت رسیدگی به شکایات برگزاری مناقصات- مواد(۱ و ۲)

اصلاح قوانین و مقررات مربوط به فرایند برگزاری مناقصات همواره یکی از اصلی‌ترین دغدغه‌های دولت‌هاست، چه اینکه این فرایند میزان تخصیص بهینه منابع و کارایی آن‌ها شفافیت و فساد اقتصادی را از یک طرف دیگر به شدت تحت تاثیر قرار می‌دهد. در ایران نیز ناکارآمدی قوانین و مقررات مربوط به مناقصه همواره مورد بحث محافل مالی و اقتصادی بوده است. به همین خاطر در سال ۱۳۷۹ مرکز پژوهشهای مجلس بنا به درخواست عده‌ای از نمایندگان مجلس با نظرخواهی از حدود ۱۳۰ شرکت خصوصی، انجمن‌های صنفی، کارشناسان مستقل و دست‌اندرکاران دستگاه اجرایی پیش نویسی را طی ۳۵ جلسه کارشناسی تدوین کرد و در اختیار مجلس گذاشت. این پیش نویس پس از ۲۷ جلسه کارشناسی در کمیسیون‌های اقتصادی و برنامه و بودجه و محاسبات مجلس بالاخره در تاریخ ۱۳۸۳/۱/۲۵ از تصویب نهایی مجلس گذشت. اگر چه در تدوین قانون مناقصات هم برخی الزامات نهادی موجود در کشور از جمله قانون محاسبات عمومی و هم الزامات مقررات بین المللی از جمله قانون "آنسیترال"(uncitral) ملاک عمل بوده است ولی چیزی که از تصویب نمایندگاه مجلس گذشت و بعدا درمجمع تشخیص مصلحت نظام با تغییراتی به ویژه در دایره شمول این قانون مواجه شد تا حدودی با چارچوب اولیه آن تفاوت داشت.

با این حال، تصویب آن به شکل کنونی موجب یکسان سازی مقررات مربوط به مناقصات، شفاف سازی فرایند و مسائلی از این قبیل شده است که می‌تواند نتایجی همچون کاهش فساد و افزایش کارایی اقتصادی را به دنبال داشته باشد. اجرای هر قانونی صرفنظراز کیفیت تصویب آن حداقل از دو منظر با چالش روبه رواست. از یک‌سو هرقانون جدید، در مطابقت با ساز و کار نظام سنتی دچار مشکلات تعارض‌هایی می‌شود و از سویی دیگر به دلیل جابه‌جایی در منافع گروه‌های ذی‌نفع که با تغییرات قانون شکل می‌گیرد موانع جدیدی بر سر راه اجرای قانون آشکار می‌شود.

قانون مناقصات نیز از این امر مستثنی نیست. بنابراین پیگیری اجرای دقیق هر قانونی اگر از تصویب دقیق آن با اهمیت ترنباشد کم اهمیت تر هم نیست. بر همین اساس مرکز پژوهش‌های مجلس در نظر دارد همزمان با اجرای این قانون، مشکلات احتمالی آن را بررسی و راه حل‌های متناسب با آن را پیش‌بینی کند، اگر چه پس از گذشت قریب دو سال، آیین نامه های اجرایی این قانون بالاخره ابلاغ شدند (که به نظر می رسد بتواند برخی از مشکلات موجود را مرتفع کند)، با این حال طی این گونه نقد و بررسی می‌توان همزمان با انتقال مقصود قانون‌گذار در زمان تصویب (جهت پرهیز از هر گونه تفسیر مغایر) برخی ابهامات موجود در اجرا را نیز تا حدودی برطرف کرد.

اعضای جلسه(مورخ ۱۳۸۵/۸/۱۰)

خانم: فرشته اولیا زاده (وزارت امور اقتصادی و دارایی)

آقایان: نادر همایونی (سازمان مدیریت وبرنامه ریزی کشور)،

جواد یونسی، مظفر نیک‌پور و علی اصل فلاح (وزارت امور اقتصادی ودارایی)،

کامران باغ گلی و نصرا... حقوقی(انجمن صنفی شرکتهای تأسیساتی و تجهیزاتی)،

قباد میزانی(کارشناس آزاد)،

عباس محسنی، شهرام حلاج، علی پناهی، سعید حاتمی زاده (مرکز پژوهش‌های مجلس شورای اسلامی)

ماده(۷)- هیئت رسیدگی به شکایات

به منظور رسیدگی به دعاوی بین مناقصه گر و مناقصه گزار هیئت رسیدگی تشکیل می گردد.

اساسنامه هیئت رسیدگی به شکایات به تصویب مجلس شورای اسلامی خواهد رسید.

ماده(۸)- وظایف هیئت رسیدگی به شکایات

الف) رسیدگی به اعتراضات مربوط به اجرا نشدن هر یک از مواد این قانون،

ب) صدور رأی تجدید یا لغو مناقصه.

تبصره"۱"- موارد زیر مشمول رسیدگی از سوی هیئت رسیدگی به شکایات نیست.

۱.معیارها و روش‌های ارزیابی پیشنهادها،

۲. ترجیح پیشنهاد دهندگان داخلی،

۳. اعتراضاتی که یک ماه پس از اعتبار پیشنهادها ارسال شده باشد،

۴. شکایت برندگان مناقصات پس از انعقاد قرار داد.

تبصره"۲"- آیین نامه اجرائی این ماده پس از تصویب این قانون و اساسنامه موضوع ماده(۷) به پیشنهاد سازمان مدیریت و برنامه ریزی کشور و وزارت کشور و وزارت امور اقتصادی و دارایی به تصویب هیئت وزیران خواهد رسید.

خدمات مرکز مشاوره شغلی و

کاریابی کارمند

تامین منابع انسانی مورد نیاز پروژه‌های مختلف صنعتی سراسر کشور نظیر نفت، گاز، پتروشیمی، مخابرات، برق و سایر
معرفی نیروهای متخصص و پیمانکار به کارآفرینان و کارفرمایان در سراسر کشور
تامین نیرو به بخش‌های صنعت و خدمات و کشاورزی
ثبت‌نام و معرفی به کارجویندگان در اولین زمان ممکن
به دست آوردن فرصت‌های شغلی در استان اصفهان و پروژه‌های صنعتی کشور
مشاوره تخصصی برای کارفرمایان عزیز در امور قانون کار، روابط کارگر و کارفرما، بیمه و تأمین اجتماعی
معرفی فوری به کار و جابجایی نیروهای متخصص
مشاوره به منظور ایجاد و توسعه بنگاه‌های کوچک زود بازده اقتصادی کارآفرین با استفاده از تسهیلات بانکی
آزادسازی مدارک تحصیلی فارغ‌التحصیلان دانشگاه‌های دولتی
معرفی جویندگان کار فاقد مهارت به مراکز آموزش فنی و حرفه‌ای و ایجاد تشکل‌های تعاونی برای فارغ‌التحصیلان جویای کار
صدور معرفی‌نامه به منظور استفاده کارفرما از مزایای معافیت بیمه سهم کارفرما (ماده ۱۰۳) جهت کارفرمایانی که از این مرکز نیروی کار جدید بگیرید.
سرویس رفت و برگشت ویژه جویندگان کار هنگام معرفی به مراکز صنعتی استان

آدرس: اصفهان- روبروی سی وسه پل، نبش چهارباغ بالا، ابتدای بلوار ملت، ساختمان مهارت، طبقه دوم

تلفن‌های تماس: ۶۲۸۹۷۹۲-۶۲۸۹۷۹۳-۶۲۸۹۷۹۴-۶۲۸۷۷۷۳-۶۲۸۷۷۷۵-۶۲۴۲۲۵۵-۰۳۱۱

فاکس: ۶۲۸۷۷۷۴-۰۳۱۱

تماس مستقیم با مدیریت: ۶۲۶۰۶۰۰-۰۳۱۱ همراه: ۰۹۱۳۱۱۳۰۹۱۳

وب سایت: www.karyabikarmand.ir

پست الکترونیکی: Email:info@karyabikarmand.ir

گروه بندی مناقصات

۱	*متفرقه	۲۱	حفاری، چاه و معدن (پروژه های)	۴۱	فناوری اطلاعات و رایانه (مطالعات، طراحی، نرم افزار، سخت افزار، شبکه)		
۲	آبیاری و زهکشی، خطوط انتقال آب، تصفیه خانه و سدسازی (پروژه های)	۲۲	حمل و نقل، تخلیه و بارگیری و خدمات جنبی (پروژه های)	۴۲	قطعات و تجهیزات صنعتی		
۳	آموزش، پژوهش و تحقیقات و آزمایشگاه (پروژه های)	۲۳	خدمات شهری و شهرداری	۴۳	کشاورزی و فضای سبز (ماشین آلات، سیستمها و پروژه های)		
۴	ابزار آلات صنعتی و یراق و تجهیزات کارگاهی	۲۴	خدمات عمومی اداری و پشتیبانی (نظافت، نگهبانی، ایرانوری، نامه بری و غیره)	۴۴	لاستیک، پلاستیک و پلیمر (تجهیزات و پروژه های)		
۵	ابنیه و ساختمان (پروژه های)	۲۵	خدمات کارگاهی (شکل دهی فلزات، ریخته گری، قالب سازی، تراشکاری، برشکاری	۴۵	لایروبی و سالویج (پروژه های)		
۶	اتوماسیون، مانیتورینگ و مکانیزاسیون (پروژه های)	۲۶	خودرو، وسایط نقلیه و ماشین آلات راهسازی و شهری (خرید یا اجاره)	۴۶	لوازم خانگی و تجهیزات آشپزخانه		
۷	اجاره و ملک	۲۷	دریایی، ساحلی و فراساحلی (تجهیزات و پروژه ها)	۴۷	لوله و اتصالات و شیر آلات		
۸	امور بازرگانی، مالی، حقوقی، بیمه و سرمایه گذاری و سهام	۲۸	دکوراسیون، مبلمان، اداری و بایگانی (پروژه های و تجهیزات و ماشینها)	۴۸	ماشین آلات صنعتی (طراحی، ساخت، تهیه)		
۹	ایمنی، اعلام و اطفای حریق (پروژه ها و تجهیزات)	۲۹	راه آهن (تجهیزات و پروژه های)	۴۹	مصالح، مواد و تجهیزات ساختمانی و راهسازی		
۱۰	بازرسی و کنترل (پروژه های)	۳۰	راه و جاده (پروژه های)	۵۰	مطالعات، طراحی و مشاوره، خدمات مهندسی از جمله نظارت کارگاهی، زمین ن		
۱۱	برق، الکترونیک، مخابرات و نیروگاهی (پروژه های)	۳۱	سازه های فلزی، سوله و جرثقیل و سیستمهای جانبجایی	۵۱	مواد شیمیایی و عایقها		
۱۲	پوشاک، کیف، کفش، منسوجات، الیاف و محصولات مرتبط	۳۲	شناسایی، تعیین صلاحیت و ارزیابی	۵۲	مواد غذایی و دارویی		
۱۳	تاسیسات برقی و مکانیکی (پروژه های)	۳۳	صوتی و تصویری (تجهیزات و پروژه ها)	۵۳	نفت، گاز و پتروشیمی و انرژی (پروژه های)		
۱۴	تجهیزات آزمایشگاهی، ابزاردقیق، پزشکی و اپتیکی	۳۴	ظروف و بسته بندی (تهیه و اجرا)	۵۴	نیروی انسانی (تامین و آموزش)		
۱۵	تجهیزات برق، الکترونیک و مخابرات	۳۵	علائم و تجهیزات ترافیکی	۵۵	هواضاء، هواشناسی و هواتوردی		
۱۶	تعمیر و نگهداری و بازسازی، بهینه سازی و راهبری (خدمات و پروژه های)	۳۶	عملیات فنی (عایقکاری و ایزولاسیون، جوشکاری، پوشش دهی، رنگ آمیزی و ..	۵۶	ورزشی و تفریحی (تجهیزات)		
۱۷	تهویه، سرمایش و گرمایش (پروژه ها و تجهیزات)	۳۷	غذا (تهیه و طبخ)	۵۷	بهداشت و محیط زیست		
۱۸	توزین و باسکول ها (سیستمهای)	۳۸	فاضلاب (پروژه های)	۵۸	دامداری و دامپروری و شیلات و آبزیان		
۱۹	چاپ، نشر و تبلیغات	۳۹	فرآورده های معدنی و نفتی	۵۹	تجهیزات کمپینگ و کانتینر		
۲۰	چوب، کاغذ و لوازم التحریر و محصولات مرتبط	۴۰	فلزات پایه و فرآورده های وابسته (آهن، آلومینیوم، مس، سرب و ...)	۶۰	ومزایده		

ردیف	تاریخ انتشار در روزنامه	روز شمار	مهلت دریافت یا ارایه اسناد و محل اجرا	نشانی مناقصه‌گزار	شماره مناقصه	نام مناقصه‌گزار	مبلغ برآورد شده	نوع، کمیت و کیفیت کالا و خدمات:
								۱ گروه کاری: *متفرقه
۱	۱۳۸۷/۰۳/۲۶ مناقصه	۷	۷ روز پس از انتشار آگهی _	ماهشهر، منطقه ویژه اقتصادی پتروشیمی، سایت ۲، تلفن: ۰۶۵۲۲۶۲-۲۰۰۱-۲۰۱۸ داخلی ۲۱۹۱-۲۱۹۲-۲۱۹۸		شرکت پتروشیمی مارون		خرید یک دستگاه PMI MASTER PRO ساخت شرکت WAS AG
۲	۱۳۸۷/۰۳/۲۳ خام دم	۵	پنج شنبه ۸۷/۳/۳۰ _ یکشنبه ۸۷/۴/۹ مدت ۲ ماه	شهرکرد، کیلومتر ۳۲ جاده شهرکرد- بروجن، منطقه سفیددشت، طرح تولید ورق چهارمحال و بختیاری، تلفن: ۰۳۸۲-۳۴۵۳۹۶۰ و ۰۳۸۲-۳۴۵۳۹۷۰		سازمان توسعه و نوسازی معادن و صنایع معدنی ایران	نوبت اول	تامین و انجام تستهای کارخانه ای و حمل حدود ۲۷۰۰۰ متر لوله فایبرگلاس GRP ۱۹,۰۰۰,۰۰۰,۰۰۰ ریال
								۲ گروه کاری: آبیاری و زهکشی، خطوط انتقال آب، تصفیه خانه و سدسازی (پروژه های)
۱	۱۳۸۷/۰۳/۲۳ خراسان	۱۸	_ ۸۷/۴/۱۳	مشهد-بلوار ۱۰تیر، ابتدای خیابان گلشن، شهرداری منطقه ۹، ط اول، واحد قراردادها، تلفن: ۸۶۴۳۵۵۵	۱۲۸	شهرداری منطقه ۹ مشهد		آبیاری تحت فشار بلوار شهید کلانتری فاز ۱ و ۲، احداث پارک سرافرازان ۴۰ و احداث پارک سرو فاز ۱
۲	۱۳۸۷/۰۳/۲۲ کیهان	۶	_	تهران، خ ولی عصر، بالاتر از مسجد بلال، نرسیده به تقاطع مدرس، ک خاکزاد ب ۴۷، سایت WWW.IOOC.CO.IR	۸۶/۶/۲۳۵ ت/ص	شرکت نفت فلات قاره ایران		پروژه ساخت و نصب و راه اندازی یک دستگاه آب شیرین کن به ظرفیت ۳۰۰۰ متر مکعب در روز از نوع MED در جزیره سیری (خشکی)
۳	۱۳۸۷/۰۳/۲۵ ایران	۵	۶ روز پس از انتشار آگهی _	گیلاوند، بلوار آیت ا... خامنه ای، روبروی دهادشت، س مدیریت جهاد کشاورزی		مدیریت جهاد کشاورزی دماوند		واگذاری پروه های انتقال آب روستاهای هومند کیلان، اتابک، زیارت و مرادک
۴	۱۳۸۷/۰۳/۲۳ اطلاعات	۴	۷ روز پس از انتشار آگهی _	اردبیل، پارس آباد مغان، شرکت سهامی کشت و صنعت و دامپروری مغان، امور فنی و پشتیبانی، واحد بازرگانی، تلفن: ۰۴۵۲-۷۵۵۲۰۰۶		سهامی کشت و صنعت و دامپروری مغان		واگذاری کارهای ساختمانی سیستم آبیاری کلاسیک واقع در بخش ۵ زراعت
۵	۱۳۸۷/۰۳/۲۵ کاردن	۴	_ ۵ روز پس از انتشار آگهی	اهواز، گلستان، انتهای بلوار فروردین، جنب پارک شقایق، شرکت بهره برداری از شبکه آبیاری کرخه و شاوور، اداره قراردادها، تلفن:		شرکت بهره برداری از شبکه های آبیاری کرخه و شاوور		ایمن سازی تاسیسات شبکه آبیاری کرخه و شاوور
								۳ گروه کاری: آموزش، پژوهش و تحقیقات و آزمایشگاه (پروژه های)
۱	۱۳۸۷/۰۳/۲۳ خام دم	۷	۱۰ روز پس از انتشار آگهی _	اهواز، دانشگاه آزاد اسلامی واحد امیدیه، تلفن: ۰۶۵۲-۳۲۳۱۰۳۴		دانشگاه آزاد اسلامی واحد امیدیه		سکوبندی آزمایشگاههای مهندسی و شیمی خود
۲	۱۳۸۷/۰۳/۲۵ قدس	۳	_ ۸۷/۳/۲۸	مشهد، بلوار سجاد، چهارراه بهار یاسمن ۵، واحد تدارکات		بنیاد فرهنگی رضوی		ساخت سکوها و میزهای آزمایشگاهی مورد نیاز خود
								۴ گروه کاری: ابزار آلات صنعتی و یراق و تجهیزات کارگاهی
۱	۱۳۸۷/۰۳/۲۵ آذربایجان	۶	۷ روز پس از انتشار آگهی _ ۱۰ روز پس از انتشار آگهی	بندر ماهشهر، بلوار امام خمینی، دانشگاه آزاد اسلامی واحد ماهشهر، تلفن: ۰۶۵۲۲۳۵۶۱۶۱	نوبت دوم	دانشگاه آزاد اسلامی واحد ماهشهر		خرید وسایل مورد نیاز کارگاه نقشه کشی
								۵ گروه کاری: ابنیه و ساختمان (پروژه های)
۱	۱۳۸۷/۰۳/۲۳ خراسان	۱۹	_ ۸۷/۴/۱۲	مشهد، حوزه مدیریت، امور قراردادها	۸۹-۳۷-۶۲	اداره کل راه آهن خراسان	۱۴۹۱۴۲۷۵۵۹ ریال	واگذاری اجرای بستر بتنی خط جرثقیل دروازه ای خطوط ۳و ۴ تعویض بوژی سرخس
۲	۱۳۸۷/۰۳/۲۲ خراسان	۱۶	_ ۸۷/۴/۱۱	مشهد، قاسم آباد، بلوار اندیشه، نبش اندیشه ۱۹، ۲ط، امور قراردادها، تلفن: ۵-۶۶۱۰۰۰۳		شهرداری منطقه ۱۰ مشهد	۴,۲۳۰,۶۹۵,۷۶۳ ریال	احداث خانه فرهنگ شاهد محدوده منطقه ۱۰
۳	۱۳۸۷/۰۳/۲۳ دنیای اقتصاد	۱۵	_ ۸۷/۴/۹	کرج، م شهدا، خ شهید بهشتی، اداره پیمانها	۸۷/۲۰	شهرداری کرج	۱,۵۰۰,۰۰۰,۰۰۰ ریال	احداث سرویس های بهداشتی منطقه ۵
۴	۱۳۸۷/۰۳/۲۶ مناقصه	۱۴	_ ۱۴ روز پس از انتشار آگهی	بیرجند، خ غفاری، خ شهید آوینی، بین ترنج و صدف، اداره کل نوسازی مدارس، واحد امور قراردادها		اداره کل نوسازی، توسعه و تجهیز مدارس خراسان جنوبی		احداث سالن چندمنظوره و نمازخانه مدرسه راهنمایی زهرا براتیان در شهر سربیشه و ...
۵	۱۳۸۷/۰۳/۲۳ رسالت	۱۴	_ ۸۷/۴/۸ _ یکشنبه ۸۷/۴/۹	شاهرود، شهرداری شاهرود		شهرداری شاهرود		اجرای عملیات احداث ایستگاه آتش نشانی نوع B
۶	۱۳۸۷/۰۳/۲۶ مناقصه	۱۰	_ ۱۰ روز پس از انتشار آگهی	تهران، شهرک غرب، بلوار دریا، نبش داروخانه دریا، پ ۱۸۹، دفتر امور بیمانها	نوبت دوم	شرکت پتروشیمی ایلام		اجرای ساختمان اداری خود
۷	۱۳۸۷/۰۳/۲۳ کیهان	۱۰	_ ۸۷/۴/۱۵ _ ۸۷/۴/۴	قزوین، انتهای بلوار نوروزیان ،پشت صدا و سیما، ساختمان ستادی جدید، ط همکف	۸۷/۲۲	شرکت مخابرات استان قزوین		تعمیرات تکمیلی ساختمان و محوطه مرکز مخابرات ۵K
۸	۱۳۸۷/۰۳/۲۲ اطلاعات	۷	_ ۸۷/۴/۳	جاده مخصوص کرج، بعد از پل هوایی شهرک اکباتان، دست راست جاده اختصاصی، شرکت صنایع هواپیمایی ایران، تاسیسات شماره یک،	۸۷-م-۰۱	شرکت صنایع هواپیمایی ایران		واگذاری عملیات ساختمانی و تاسیساتی لازم جهت گسترش یکی از سوله های خود
۹	۱۳۸۷/۰۳/۲۳ خراسان	۷	_ ۸۷/۴/۱	خراسان جنوبی، بیرجند، م ابوذر، شهرداری بیرجند، واحد دبیرخانه	ح جمهوری - جمهوری ۲۱	شهرداری بیرجند	۴۵۰۸۷ میلیون ریال	اجرای کامل در هفت طبقه با مصالح از نوع سازه بتنی
۱۰	۱۳۸۷/۰۳/۲۵ قدس	۶	۷ روز پس از انتشار آگهی _ مدت ۵ ماه	مشهد، بلوار ششصد دستگاه، انتهای بلوار دهخدا، شرکت عمران شهر جدید بینالود	۸۷/۳	شرکت عمران شهر جدید بینالود	۱,۰۱۶,۳۱۲,۷۹۸ ریال	نازک کاری ساختمان و دیوار پاسگاه نیروی انتظامی و محوطه سازی آن و ...
۱۱	۱۳۸۷/۰۳/۲۲ کیهان	۶	_	خرم آباد، شرکت گاز استان لرستان، سایت: www.nigc-lorestan.ir	۸۷-۲	شرکت گاز استان لرستان		اجرای ساختمان اداری شهرک بسیجیان شهرستان خرم آباد
۱۲	۱۳۸۷/۰۳/۲۳ رسالت	۴	_ ۸۷/۲/۲۹	قزوین، سازمان آتش نشانی و خدمات ایمنی شهرداری قزوین، امور مالی		سازمان آتش نشانی و خدمات ایمنی شهرداری قزوین	۲,۱۵۰,۰۰۰,۰۰۰ ریال	پروژه ساخت ایستگاه شماره هفت آتش نشانی واقع در بلوار آزادگان
۱۳	۱۳۸۷/۰۳/۲۵ جمهوری اسلامی	۴	_ ۸۷/۲/۲۹	شیراز، خ معدل غربی، نبش خ فلسطین، پ ۲۰۰، ط اول، امور قراردادها، تلفن: ۵-۱۷۹۰۱۳۰ ۰۷۱۱ داخلی ۷۲۳۱	۸۷/ص/ک	شرکت بهره‌برداری نفت و گاز زاگرس جنوبی به مرکزیت شیراز		تکمیل ساختمان آشپزخانه ناحیه عملیاتی نار
۱۴	۱۳۸۷/۰۳/۲۳ کیهان	۴	۷ روز پس از انتشار آگهی _	شهرری، حسن آباد فشافویه، بلوار امام خمینی (ره)، س شهرداری، ط دو، واحد امور مالی، تلفن: ۳۲۲۳۳۴۵-۳۲۲۵۹۵۹-۰۲۲۹	نوبت اول	شهرداری حسن آباد		تکمیل فرهنگسرای پیامبر اعظم (ص)، بهبود محیط شهری (احداث بوستان و توسعه فضای سبز)
۱۵	۱۳۸۷/۰۳/۲۲ اطلاعات	۳	_ ۷ روز پس از انتشار آگهی	سنندج، خ پاسداران، دانشگاه آزاد اسلامی واحد سنندج، تلفن: ۰۸۷۱/۳۲۴۶۲۴۹		دانشگاه آزاد اسلامی واحد سنندج		اجرای پروژه احداث ساختمان آموزشی ۵ طبقه سایت مرکزی دانشگاه
								۶ گروه کاری: اتوماسیون، مانیتورینگ و مکانیزاسیون (پروژه های)
۱	۱۳۸۷/۰۳/۲۵ خام دم	۱۱	_ ۸۷/۴/۵ _ شنبه ۸۷/۴/۱۵	قم، بلوار ۵ خرداد، نرسیده به فلکه شهید محلاتی، ط ۱، اتاق ۱۱۲، دبیرخانه، تلفن: ۷۲۳۴۵۵۵-۷۲۳۰۹۶۰	۸۷/ص۷۲	شرکت مخابرات استان قم		واگذاری عملیات مکانیزاسیون و اسکن مدارک پرونده های تلفن همراه شرکت
								۸ گروه کاری: امور بازرگانی، مالی، حقوقی، بیمه و سرمایه گذاری و سهام
۱	۱۳۸۷/۰۳/۲۳ ایران	۹	_ ۸۷/۴/۱۷ _ ۸۷/۴/۳	تهران، خ دکتر فاطمی، خ حجاب، دبیرخانه مرکزی		شرکت آب و فاضلاب شهر تهران		خرید خدمات پوشش بیمه مسئولیت مدنی شخص ثالث برای جبران خسارت محدوده آب و فاضلاب شهر تهران و مناطق ششگانه و بیمه مسئولیت مدنی کارفرما در مقابل کارکنان پیمانکاران
۲	۱۳۸۷/۰۳/۲۵ خراسان	۷	_ ۸۷/۴/۲	سبزوار، م فرمانداری، ط ۲، اتاق ۲۰۳، مدیریت مخابرات سبزوار	۸۷/۰۶/۲	مدیریت مخابرات شهرستان سبزوار		انجام خدمات مالی مدیریت مخابرات سبزوار با تجهیزات
۳	۱۳۸۷/۰۳/۲۵ هم

املاک مزایده‌ای شهرداری تماماً در قرارداد با شرکت‌های خصوصی است

مدیر کل املاک و مستغلات شهرداری تهران گفت: آن دسته از اموال شهرداری که به مزایده گذاشته می‌شود، تماماً حاصل قراردادهای مشارکتی با بخش خصوصی و اموال اختصاصی شهرداری تهران است.

رسول توکلی در گفتگو با خبرنگار ایرنا اظهارداشت: املاک معارض طرح‌های شهری که از سوی شهرداری تهران تملک می‌شود، صرفاً جهت تأمین خدمات شهر استفاده می‌شود و به هیچ عنوان به فروش نمی‌رسد.

وی با بیان این‌که تأمین بخشی از درآمدهای بودجه شهرداری تهران از محل فروش املاک و مستغلات است، گفت: از این رو شهرداری تهران طبق آیین‌نامه معاملات، املاک و مستغلاتش را با ضوابط قانونی و از طریق مزایده باید به فروش برساند.

رسولی تأکید کرد: البته در این راستا املاک و مستغلاتی که جز املاک خصوصی شهرداری محسوب می‌شود و مازاد به نیاز است از طریق مزایده‌ها به فروش می رسند که واحدهای تجاری حاصل از قراردادهای مشارکت با بخش خصوصی از آن جمله است.

توکلی درباره نحوه انجام مزایده‌های شهرداری تهران خاطرنشان کرد: ابتدا آگهی مزایده املاک در روزنامه رسمی و روزنامه‌های کثیرالانتشار درج می‌شود و سپس در مراسم مشخصی با حضور صاحبان اختیار و امضا و همچنین شرکت‌کنندگان در مزایده پاکت‌های پیشنهادی آنان گشوده می‌شود و نتایج در حضور آنان اعلام می‌شود.

واگذاری چهار کیوسک مطبوعاتی به صورت مزایده

شهردار دامغان گفت: خبرنگاران باید با فعالیت‌های خبری خود تمام معضلات اجتماعی شهر را منعکس کنند و برای ارتقای وضع شهر و امیدواری مردم با شهرداری همکاری کنند.

مجتبی هروی با اعلام آمادگی شهرداری برای همکاری با رسانه‌های گروهی افزود: خبرنگاران می‌توانند با بیان مشکلات شهر، شهرداری را برای رفع مشکلات شهری یاری کنند.

وی از واگذاری چهار کیوسک مطبوعاتی در چهار نقطه اصلی شهر به صورت مزایده خبرداد.

رییس شورای اسلامی شهر دامغان نیز گفت: اطلاع‌رسانی به موقع به کارها سرعت می‌بخشد.

رضا زارع‌زاده افزود: خبرنگاران می‌توانند با توجه به این امر همکاری و همیاری مردم با مسؤولان را بیشتر کنند.

وی گفت: اطلاع رسانی به موقع خبرنگاران می‌تواند زمینه‌ساز همکاری بیشتر مردم با شورا و پیشرفت فعالیت‌های عمرانی شود.

وی افزود: حضور خبرنگاران در شورا و انعکاس فعالیت‌های انجام شده شهرداری و شورای شهر به یقین در مشارکت، همکاری و همیاری مردم با این نهاد مؤثر خواهد بود.

وی از اصحاب رسانه خواست تا در حوزه کاری شهرداری و شورای شهر همکاری بیشتری داشته باشند.

پیشنهاد مزایده برای کمپانی Dream works

استیون اسپیلبرگ قصد دارد با سرمایه‌گذاری ۱بیلیون دلاری در کمپانی Dream works تحول جدیدی ایجاد کند و آن را تبدیل به یک کمپانی مستقل نموده تا این شرکت دوباره مالک مستقل فیلم‌هایی که او می سازد، باشد. به گزارش بخش انگلیسی ایسکانیوز، به نقل از سرویس خبری هالی وود ریپورتر، هدف اسپیلبرگ این است که بستر را برای جبران ضرری که دو سال پیش خودش و کمپانی Dream works از کمپانی پارامونت متحمل شدند، فراهم نماید اما مشاورین وی به او توصیه می کنند که او می تواند با پیشنهاد مزایده میان استودیوهای تولید ایجاد نموده و حقوق و حیطه فعالیت کمپانی Dream works را برای فیلم‌های آینده آن مشخص می سازد.در این میان کمپانی های دیگری به جز پارامونت هستند مانند Fox Disney، و Universal که مخالف پروژه اسپیلبرگ هستند و کمپانی Dream works نیز با آنها در شراکت می باشد و قصد دارند رقابتی را آغاز نمایند که از طریق آن رابطه تازه‌ای با اسپیلبرگ و کمپانی Dream works ایجاد نماید که منجر به قطع همکاری آنها با کمپانی پارامونت بشود.

شرکت‌های کوچک از طریق مزایده واگذار می‌شوند

رییس سازمان خصوصی‌سازی تأکید کرد: سال ۱۳۹۰ کلی واگذاری‌های کشور پایان خواهد یافت.

غلامرضا حیدری کرد زنگنه در زمینه نحوه ورود شرکت‌ها به بورس و مزایده گفت: چون بیشتر شرکت‌هایی که در بحث واگذاریها هستند کوچک هستند و قابلیت ورود به بورس را ندارند از طریق مزایده واگذار می‌شوند. مثلاً در هفته آینده ۱۸مزایده داریم که آگهی آن در روزنامه‌ها نیز است، اما شرکت‌های بورسی، شرکت‌های بزرگ و سودده می‌باشند که همان بند (ج)سیاست‌های اصل ۴۴می‌باشند.

وی افزود: هرچند براساس ماده ۱۵لایحه اجرایی سیاست‌های اصل۴۴، سال ۱۳۹۳تمام واگذاری‌ها باید انجام شود اما این امر در سال ۱۳۹۰پایان خواهد یافت.

وی اظهار داشت: از ۵۳۰ شرکتی که داریم اگر حدود ۱۰۰ شرکت به صورت حاکمیتی یا انحلال یا مسایل دیگر هستند را جدا کنیم، با روند فعلی در سال جاری حدود ۲۰۰ شرکت از ۴۳۰ شرکت باقیمانده را واگذار خواهیم کرد. کردزنگنه خاطرنشان کرد: شرکت مخابرات، بانک ملت، بانک صادرات، پالایشگاه نفت اصفهان و تبریز، به زودی وارد بورس خواهند شد و حدود ۱۵ شرکت پتروشیمی نیز از شهریور ماه به بعد وارد بورس می‌شوند. امسال قسمت اعظم شرکت‌های مهم و بزرگ کشور وارد بورس می‌شوند. وی تصریح کرد: یک سال و نیم پیش که فولاد مبارکه وارد شد با ۵ درصد شروع کردیم اما امروز ۸۰درصد فولاد مبارکه خصوصی شده و فقط ۲۰ درصد برای دولت باقی مانده است. در عظیم‌ترین صنعت کشور فقط ۲۰ درصد مالکیت دولتی وجود دارد.

معاون سازمان بازرسی کل کشور نیز با اشاره به مشکلات روبروی خصوصی‌سازی گفت: علت این‌که از بخش خصوصی کمتر در مشورت‌ها و تصمیم‌گیری‌ها تاکنون استفاده شده است، وضعیتی بوده که دولتمردان و مردم تاکنون داشته‌اند، همواره فکر می کردند که خودشان بهتر تصمیم‌گیری و اقدام می کنند. اما الآن به این نتیجه رسیده‌اند که باید به بخش خصوصی توجه ویژه کرد.

ولی‌اله خبره تصریح کرد: نکته دیگر، مسأله فرهنگی است که در جامعه ظرف این ۳۰سال گذشته ایجاد شده است. از این جهت که در دستگاه‌های اجرایی فرهنگ لازم برای خصوصی‌سازی و توجه به بخش خصوصی وجود نداشت.

وی ادامه داد: اگر کسی تمایل داشت به بخش خصوصی و یا اشخاصی که سرمایه دار بودند متهم می‌شدند به جانبداری و مسایل دیگری در جامعه و یقیناً اگر کسی در شهرستان دنبال این هدف می‌رفت جایی در آن شهر دیگر نداشت.

وی اظهار داشت: این نوع نگاه هنوز وجود دارد و ما باید در بخش‌های مختلف حکومت حتی برای کارمندان ساده خصوصی‌سازی را تبیین و روشن کنیم و بگوییم که هدف از خصوصی‌سازی به کارآیی رساندن دستگاه‌ها و بنگاه‌های اقتصادی است که برای اقشار مختلف جامعه هنوز روشن نیست، دولت باید این موارد را برای جامعه کاملاً روشن کند.

پس از مناقصه، واگذاری پروژه اکتشاف نفت به هند رسید

به گزارش شانا به نقل از سایت خبری «منافن»، وزیر نفت سریلانکا از واگذاری اولین قرارداد اکتشاف نفت در شمال غربی این کشور به یک شرکت نفتی هندی خبر داد.

همچنین شرکت نفت فلات قاره هند توافق‌نامه ای را برای اجرای این پروژه با دولت سریلانکا در ۳۰ ژوئن امضا خواهد کرد.

وزیر نفت سریلانکا یادآوری کرد که وسعت این بلوک اکتشافی سه هزار کیلومتر مربع است و پیش‌بینی می‌شود که شرکت نفت هند در این پروژه بیش از ۱۰ میلیون دلار سرمایه‌گذاری کند.

بنابراین گزارش، دولت سریلانکا سال گذشته میلادی مناقصه‌هایی را برای اکتشاف هشت بلوک نفتی خود به اجرا گذاشت.دولت سریلانکا پیش از این، حضور در این بلوک های نفتی را قبل از برگزاری مناقصات به هند و چین پیشنهاد داده بود.

ساخت مرکز مطالعات زیست محیطی به مناقصه گذاشته شد

قاسم دیانت طلب گفت: تمام مصوبات سفر استانی هیأت دولت به استان فارس در حوزه محیط زیست اجرایی شده است.

به گزارش خبرنگار مهر در شیراز، دیانت طلب، در جمع خبرنگاران اظهار داشت: در سفر استانی هیأت دولت به فارس، محیط زیست ۹ مصوبه داشته که شامل دو مصوبه در مورد طرح مطالعاتی و هفت مصوبه در خصوص حوزه‌های عمرانی است.وی خاطرنشان کرد: تجهیز و بازسازی موزه حیات وحش پارک ملی بمو، خرید چهار فروند هواپیمایی فجر در حوزه فعالیت‌های محیط زیستی، مرکز مطالعات زیست محیطی در آباده طشک و... از جمله این مصوبات است.سرپرست محیط زیست فارس بیان داشت: در حوزه تجهیز موزه مذکور تاکنون اقداماتی صورت گرفته و در حال نوسازی ساختمان و خرید تجهیزات برای موزه هستیم.دیانت طلب ادامه داد: در خصوص مرکز مطالعات زیست محیطی نیز زمین پروژه تأمین و پیمانکار آن نیز به مناقصه گذاشته و مشخص شده است.سرپرست محیط زیست استان فارس با اشاره به عملکرد سال گذشته این سازمان یادآور شد: پارسال محیط زیست استان از بدنه کارشناسی خوبی برخوردار بود و به موفقیت‌های مختلفی نیز دست یافتیم.ه

تنها هالیبرتون در مزایده شرکت کرد و برنده نهایی شد!

بی.بی.سی گفت: طبق تحقیقات این شبکه خبری، حدود ۲۳ میلیارد دلار در جریان انعقاد قرارداد با مقاطعه کاران در عراق دزدیده یا گم شده و یا بدرستی مورد حسابرسی قرار نگرفته است.

به گزارش گروه اخبار صوتی و تصویری ایرنا، بی.بی.سی افزود: این تحقیقات برای اولین بار با استفاده از منابع دولتی آمریکایی و عراقی انجام شده و میزان منافعی را مشخص می کند که پیمانکاران خصوصی در طول جنگ عراق و اجرای طرح‌های بازسازی به دست آورده‌اند.با این همه، یک حکم دولت آمریکا مانع از اظهار نظر علنی و گفتگو درباره این اتهامات می‌شود. این حکم شامل ۷۰پرونده علیه برخی از شرکت‌های معروف آمریکایی می‌شود که در تشکیلات قضایی این کشور در جریان است.

بر پایه این گزارش، بعید است تا زمانی که جرج بوش رییس جمهوری آمریکاست، این حکم دولت لغو شود. تا به امروز هیچ کدام از پیمانکاران عمده در بخش خصوصی آمریکا به اتهام فساد مالی یا سوء مدیریت به دادگاه احضار نشده‌اند این درحالی است که مخالفان بوش در حزب دمکرات همچنان بر سر موضوع منافع کسب شده در طول جنگ عراق بر دولت آمریکا فشار می‌آورند.

بی.بی.سی متذکر شد: هنری وکسمن، دبیر کمیته نظارت و اصلاحات دولت در مجلس نمایندگان آمریکا گفته است، مقدار پولی که در عراق و براساس این قراردادها به هدر رفته، حیف و میل شده و یا مورد سوءاستفاده قرار گرفته، سرسام آور و نفرت انگیز است.

به گفته وی، ممکن است، مجموع این سوءاستفاده‌ها به بزرگ‌ترین سودجویی از جنگ در تاریخ مبدل شود.

به گزارش این رسانه انگلیسی، در آستانه جنگ عراق، یکی از عالی‌رتبه‌ترین مقامات آمریکا در پنتاگون با عقد قراردادی به ارزش هفت میلیارد دلار با هالیبرتون، شرکتی که مدیریت آن پیشتر بر عهده دیک چنی، معاون رییس جمهوری بود، مخالفت کرد.

با این همه و در کمال تعجب، تنها هالیبرتون در این مزایده شرکت کرد و برنده نهایی آن شد.

این گزارش می‌افزاید: جستجو برای میلیاردها دلار گم شده در عراق، خبرنگاران بی.بی. سی را به خانه حازم شعلان در غرب لندن کشاند. منزلی که آقای شعلان پیش از انتصاب به عنوان وزیر دفاع عراق در سال ۲۰۰۴میلادی در آن زندگی می کرد.

بی.بی.سی فاش ساخت، شعلان و نزدیکانش، حدود یک میلیارد و ۲۰۰میلیون دلار از این وزارتخانه به جیب زده‌اند. آنان تجهیزات کهنه نظامی از لهستان می‌خریدند ولی در بیلان خود ادعا می کردند، تسلیحات درجه یک پیشرفته خریداری کرده‌اند.

این رسانه افزود: آقای شعلان و نزدیکانش این پول را به حساب‌های شخصی خود منتقل می کردند.

قاضی راضی الراضی، عضو کمیسیون امانت در تشکیلات دولتی در عراق که در این خصوص تحقیق کرده می گوید: به نظر من این عده جنایتکارند.

به گفته وی، آنها نتوانستند وزارت دفاع را بازسازی کنند و در نتیجه خشونت و خونریزی، و قتل عراقی‌ها و خارجی‌ها ادامه پیدا کرد.

مسؤولیت این کشتارها بر دوش آنهاست.

بر پایه این گزارش، شعلان در ارتباط با دو پرونده محاکمه و به حبس محکوم شده اما توانسته است از عراق بگریزد.

ردیف	تاریخ انتشار در روزنامه	روز	مهلت دریافت با ارایه اسناد و محل اجرا	نشانی مناقصه‌گزار	نام مناقصه‌گزار / شماره مناقصه	مبلغ برآورد شده	نوع، کمیت و کیفیت کالا و خدمات:
۷	۱۳۸۷/۰۳/۲۵ آذرعلش	۶	۷ روز پس از انتشار آگهی _	تهران، خ سپهبد قرنی، نرسیده به پل کریم خان، پ ۱۶۵، س ش ۲، حوزه معاونت پژوهشی، ط ۳، اتاق ۳۱۳	دانشگاه آزاد اسلامی واحد تهران جنوب / نوبت دوم		خرید تجهیزات و ملزومات مورد نیاز آزمایشگاه گروه روانشناسی
۸	۱۳۸۷/۰۳/۲۲ اطلاعات	۶	_	بندرعباس، شرکت پالایش گاز سرخون و قشم، WWW.nigc-spgc.ir	شرکت پالایش گاز سرخون و قشم / ۸۷/۱۹		خرید یک دستگاه Portable Grinding & Lapping Machine
۹	۱۳۸۷/۰۳/۲۳ اطلاعات	۶	_ ۸۷/۴/۱	تهران، بزرگراه آفریقا، نبش خ نهم گاندی، پ ۲۱، تلفن:۸۸۶۶۲۰۹۵ داخلی: ۱۰۱۳ و ۱۲۳۵	کالای پتروشیمی / نوبت اول		خرید FAST SEQUENTIAL ATOMIC ABSORPTION SPECTROMETER با لوازم جانبی مورد نیاز پتروشیمی، تندگویان
۱۰	۱۳۸۷/۰۳/۲۳ اطلاعات	۴	۷ روز پس از انتشار آگهی _	تهران، خ حضرت ولی عصر، بالاتر از م ونک، نرسیده به میرداماد، خ ابدا، اداره کل نوسازی، مدارس استان تهران	اداره کل نوسازی، توسعه و تجهیز مدارس استان تهران / نوبت اول		خرید تجهیزات کلاسی، اداری، تجهیزات آزمایشگاهی، تجهیزات کارگاهی هنرستان های فنی و حرفه ای و کار و دانش، تجهیزات کودکان استثنایی
۱۱	۱۳۸۷/۰۳/۲۲ اطلاعات	۴	_ ۸۷/۲/۲۹	تهران، بزرگراه آفریقا، نبش خ نهم گاندی، پ ۲۱، تلفن:۸۸۶۶۲۰۹۵ داخلی: ۱۰۱۳ و ۱۲۳۵	کالای پتروشیمی / نوبت دوم		خرید دستگاه ATOMIC ABSORTION مورد نیاز سایت پنج
۱۲	۱۳۸۷/۰۳/۲۲ اطلاعات	۱	۵ روز پس از انتشار آگهی _	تهران، م آزادی، خ معراج، اداره تدارکات و سفارشات خارجی	سازمان نفتبرداری کشور		خریداری یک دستگاه دوربین هوایی رقومی
							۱۵ گروه کاری: تجهیزات برق، الکترونیک و مخابرات
۱	۱۳۸۷/۰۳/۲۶ مناقصه	۱۷	_ سه شنبه ۸۷/۴/۱۱	شیراز، خ قصردشت، نبش خ ولیعصر، مجتمع مخابراتی استان فارس، ط اول، تلفن: ۶۱۱۲۰۷۸	شرکت مخابرات استان فارس / ۸۶/۱۹۳	۱۳۸۷/۰۳/۲۵	خرید یک دستگاه پکیج بیست تن پایین زن
۲	۱۳۸۷/۰۳/۲۵ جام جم	۱۰	_ ۸۷/۴/۴ دوشنبه ۸۷/۴/۱۷	اراک، جاده کمربندی، روبروی پایانه حمل و نقل سنگین، اداره تدارکات و قراردادها، اتاق ۲۴۲، تلفن: ۱۰-۱۳۰۴۰۵-۰۸۶۱	شرکت برق منطقه‌ای باختر / ۸۷/۰۱۱/م/خرید		خرید لوازم یدکی نیروگاه هاتزند شامل تجهیزات ابزار دقیق، مکانیکی و الکتریکی
۳	۱۳۸۷/۰۳/۲۵ جام جم	۱۰	_ ۸۷/۴/۴ دوشنبه ۸۷/۴/۱۷	اراک، جاده کمربندی، روبروی پایانه حمل و نقل سنگین، اداره تدارکات و قراردادها، اتاق ۲۴۲، تلفن: ۱۰-۱۳۰۴۰۵-۰۸۶۱	شرکت برق منطقه‌ای باختر / ۸۷/۰۱۲/م/پ		واگذاری پروژه طراحی سیستم و تهیه لوازم برای نیروگاه هاتزند
۴	۱۳۸۷/۰۳/۳۳ کیهان	۱۰	_ ۸۷/۴/۱۵ _ ۸۷/۴/۴	قزوین، انتهای بلوار نوروزیان ،پشت صدا و سیما، ساختمان ستادی جدید، ط همکف	شرکت مخابرات استان قزوین / ۸/۸۷/۲۰		خرید کابلهای زله فیلد خاکی ۲۰/۰۴ الی ۶۰۰/۰۳ و کابل ایرکور کاتالی ۶۰۰/۰۴ الی ۲۳۰۰/۰۴
۵	۱۳۸۷/۰۳/۲۵ رسالت	۹	_ ۱۰ روز پس از انتشار آگهی	گچساران، شرکت بهره برداری نفت و گاز، تدارکات و اموراکالا، تلفکس: ۲۲۲۲۶۴۸-۰۷۴۲	شرکت بهره برداری نفت و گاز گچساران / ۸۷/۰۳۹/ج ش		خرید ۲۷۰۰۰ عدد لامپ فلورسنت (مهتابی)
۶	۱۳۸۷/۰۳/۲۵ جوان	۹	_ ۸۷/۴/۳ _ شنبه ۸۷/۴/۱۵	زاهدان، خ دانشگاه، سه راه پاسداران، شرکت مخابرات سیستان و بلوچستان، اداره تدارکات و خدمات، تلفن: ۸۸-۸۱۱۸۰۵۴	شرکت مخابرات استان سیستان و بلوچستان / ۸۷/۳۳		۱۲ قلم انواع مفصل خاکی و دو نوع کابینت مفصل
۷	۱۳۸۷/۰۳/۲۵ قدس	۹	_ ۸۷/۴/۳ _ شنبه ۸۷/۴/۱۵	زاهدان، خ دانشگاه، سه راه پاسداران، شرکت مخابرات سیستان و بلوچستان، اداره تدارکات و خدمات، تلفن: ۸۸-۸۱۱۸۰۵۴	شرکت مخابرات استان سیستان و بلوچستان / ۸۷/۳۵		خرید یکصد اصله تیر فلزی ۸ متری و ۳۰۰ اصله تیر فلزی ۶ متری و سه قلم لوله پست ۲/۳۰ و لوله پست تیری ۳ متری و سر تیر ۱/۵ متری گالوانیزه
۸	۱۳۸۷/۰۳/۲۳ جام جم	۷	_ ۸۷/۴/۱۰ _ ۸۷/۴/۱	تهران، خ دکتر فاطمی، خ حجاب، دبیرخانه مرکزی	شرکت آب و فاضلاب شهر تهران		خرید مقدار ۲۲۰۰۰ متر انواع کابل افشان مسی گرد لاستیکی در سایزهای مختلف
۹	۱۳۸۷/۰۳/۲۳ جمهوری اسلامی	۷	_ ۱۰ روز پس از انتشار آگهی	آبادان، شرکت پالایش نفت آبادان، تمابر: ۲۲۲۹۸۱۵-۰۶۳۱ و یا سایت: WWW.SHANA.IR	شرکت پالایش نفت آبادان / ۸۷/۱/۰۰۰۶		خرید ورق ذوزنقه ای، جرقه زن، خازن، بالاست لامپ متال هالید و ...
۱۰	۱۳۸۷/۰۳/۲۳ جمهوری اسلامی	۷	_ ۱۰ روز پس از انتشار آگهی	بندر امام خمینی، منطقه ویژه اقتصادی بندر امام خمینی، سایت ۴، امور بیمانها، تلفن: ۷-۱-۴۴۰-۰۶۵۲۲۶۲-۳۱۳	شرکت پتروشیمی فجر / ۸۷/۰۷		تامین DP cell.Smart. Hart Protocol و...
۱۱	۱۳۸۷/۰۳/۲۶ مناقصه	۷	_ ۷ روز پس از انتشار آگهی	ماهشهر، منطقه ویژه اقتصادی پتروشیمی، سایت ۲، تلفن: ۰۶۵۲۲۶۲-۲۰۰۱-۲۰۱۸ داخلی: ۲۱۹۱-۲۱۹۲-۲۱۹۸	شرکت پتروشیمی مارون		خرید کابل
۱۲	۱۳۸۷/۰۳/۲۵ جام جم	۶	_ ۸۷/۴/۸	همدان، خ مهدیه، شرکت توزیع برق استان همدان، امور پشتیبانی، تلفن: ۲۷۴۶۳۲-۰۸۱۱	شرکت توزیع نیروی برق استان همدان		خرید ۲۵۰۰۰۰ متر کابل و ...
۱۳	۱۳۸۷/۰۳/۲۵ ایران	۶	_ ۷ روز پس از انتشار آگهی	تهران، خ سپهبد قرنی، خ سپند غربی، پ ۶، ط ۲، اتاق ۲۱۲، اداره خریدهای داخلی، تلفن: ۳۴-۶۵۵۵۱۵۴-۶۶۱۵۵۴۳۲-۶۶۱۵۵۴۷۶	شرکت خطوط لوله و مخابرات نفت ایران- مدیریت تدارکات و خدمات کالا / ۸۷/۲۵۵		خرید ۵۷ دستگاه تابلو برق جهت شبکه های LAN
۱۴	۱۳۸۷/۰۳/۲۵ جمهوری اسلامی	۵	_ ۸۷/۴/۱۰ _ ۸۷/۴/۳۰	گرگان، کمربندی، ابتدای جاده آق قلا، بعد از شرکت آب منطقه ای گلستان، امور بازرگانی، تلفن: ۲۲۴۶۱۲۲-۶۶۲۲۹۴۹-۰۱۷۱	شرکت توزیع نیروی برق استان گلستان / ۸۷/۳-۴۶		خرید مقدار ۲۵۰۰۰ کیلوگرم سیم آلومینیوم مغز فولادار (مینگ) مورد نیاز خود
۱۵	۱۳۸۷/۰۳/۲۳ همشهری	۵	_ ۸۷/۴/۳۰ _ یکشنبه ۸۷/۴/۱۶	شیراز، خ هدایت، مابین قلسطین و ملاصدرا، س ش ۲۵۰، امور بازرگانی و انبارها، تلفن: ۲۳۳۹۹۴۲ و ۱۶-۲۳۵۲۳۱۱	شرکت توزیع نیروی برق فارس / ۸۷-۳۰		خرید ۴ دستگاه کلید ریکلوزر
							۱۶ گروه کاری: تعمیر و نگهداری و بازسازی، بهینه سازی و راهبری (خدمات و پروژه های)
۱	۱۳۸۷/۰۳/۲۵ ایران	۱۵	_ ۸۷/۴/۹ مدت ۹۰ روز	جزیره کیش، خ سنایی، سازمان منطقه آزاد کیش، دفتر مدیریت پشتیبانی، تلفن: ۴۴۲۳۷۴۳-۰۷۶۴	سازمان منطقه آزاد کیش / نوبت اول		راهبری، نگهداری و تعمیرات سیستم های تاسیسات (آب و برق)، مخابرات و آسانسور ساختمان های متعلق به سازمان
۲	۱۳۸۷/۰۳/۲۵ کیهان	۱۳	_ ۸۷/۴/۱۵ ۱۴ روز پس از انتشار آگهی مدت سه سال	تهران، خ شهید وحید دستگردی (ظفر)، کوی تخارستان، پ ۱۷، شرکت مهندسی مشاور مهاب قدس، تلفن: ۸-۷۱-۲۲۲۲۱۰۷۱-۰۲۱	شرکت آب و فاضلاب استان زنجان		عملیات بهره برداری و تعمیر و نگهداری از سیستم جمع آوری فاضلاب شهر زنجان
۳	۱۳۸۷/۰۳/۲۵ ایران	۱۱	_ ۸۷/۴/۱۶ _ ۸۷/۴/۵ مدت ۲ سال	اهواز، کیلومتر ۱۰ جاده اهواز- بندر امام خمینی، واحد خرید خدمات قراردادهای خدمات فنی، تلفن: ۹۳۴۲۳۳-۰۶۱۱	شرکت فولاد خوزستان / ۵۲۴۳۴۲۹۳ کارو کارگر		عملیات نگهداری و تعمیرات واحدهای جمع آوری دود کوره های ۶ تا ۱
۴	۱۳۸۷/۰۳/۲۵ جمهوری اسلامی	۱۰	_ سه شنبه ۸۷/۴/۴ _ دوشنبه ۸۷/۴/۱۷	تهران، شهرک قدس، بلوار خوردین، خ هرمزان، نبش خ پیروزان، ط همکف، تلفن: ۸۲۲۳۳۷۲۵	وزارت علوم، تحقیقات و فناوری / م/۸۷/۲		واگذاری امور تعمیر و نگهداری تاسیسات ساختمان خود در سال ۱۳۸۷
۵	۱۳۸۷/۰۳/۲۳ اطلاعات	۷	_ ۱۰ روز پس از انتشار آگهی _ ۸۷/۲/۴	تهران، بزرگراه آفریقا، نبش خ نهم گاندی، پ ۲۱، ط ۱، تلفن: ۸۸۶۶۲۰۹۵ داخلی: ۱۰۱۳ و ۱۲۳۵	کالای پتروشیمی / ۱۰۳۴		واگذاری خدمات سرویس و نگهداری تاسیسات سرمایشی و گرمایشی، ایستگاه برق، لوله کشی، برقکاری و رفع اشکالات برقی و ...
۶	۱۳۸۷/۰۳/۲۵ جام جم	۶	_ ۷ روز پس از انتشار آگهی _ ۸۷/۴/۸	همدان، خ مهدیه، شرکت توزیع برق استان همدان، امور پشتیبانی، تلفن: ۲۷۴۶۳۲-۰۸۱۱	شرکت توزیع نیروی برق استان همدان / ۸۷/۲۶		تعمیر و نگهداری شبکه فشار متوسط خود به روش خط گرم
۷	۱۳۸۷/۰۳/۲۳ کیارون	۴	_ ۷ روز پس از انتشار آگهی	تهران، ابتدای ج قدیم قم، شرکت پالایش نفت تهران، س مرکزی، اتاق ۴۵، صندوق پستی ۴۱۷۳/۱۸۷۳۵	شرکت پالایش نفت تهران / م/۸۷/۰۱۱		ارایه خدمات نگهداری سیستم های تهویه دفاتر و ساختمان ها
۸	۱۳۸۷/۰۳/۲۳ خراسان	۲	_ ۸۷/۲/۲۷	بیرجند، بلوار غفاری، خ یاس، اداره امور شعب بانک، تلفن: ۴۴۲۴۵۹۹	دایره ساختمان اداره امور شعب بانک ملی ایران استان خراسان جنوبی / نوبت دوم	۳،۵۰۰،۰۰۰،۰۰۰ ریال	تعمیرات اساسی ساختمان شعبه و منزل رئیس شعبه فردوس واقع در شهرستان فردوس
							۱۷ گروه کاری: تهویه، سرمایش و گرمایش (پروژه ها و تجهیزات)
۱	۱۳۸۷/۰۳/۲۵ جمهوری اسلامی	۹	_ ۱۰ روز پس از انتشار آگهی	چابهار، م شیلات، اداره کل شیلات سیستان و بلوچستان، معاونت تکثیر و پرورش، تلفن: ۴-۲۲۲۱۹۵۱-۰۵۴۵ داخلی ۲۸۸	اداره کل شیلات سیستان و بلوچستان / نوبت اول		خرید، نصب و راه اندازی تعداد ۲۰۰ دستگاه هواده
۲	۱۳۸۷/۰۳/۲۵ جام جم	۴	_ ۸۷/۴/۲۹	بندرعباس، بلوار امام خمینی، جنب ناحیه انتظامی، امور بازرگانی، ۴۷۶۱-۳۳۳۱۷۰۰-۰۷۶۱ داخلی ۲۰۷۷	شرکت برق منطقه ای هرمزگان / ۸۷-۳۲		انجام عملیات افزایش سیستم خنک کنندگی دو دستگاه ترانس ۳۰MVA پست نیروی
۳	۱۳۸۷/۰۳/۲۵ جام جم	۳	_ ۴ روز پس از انتشار آگهی از انتشار آگهی ۱۴ روز پس	تهران، م مادر، خ رازان جنوبی، نبش م کاظمی، ط ۴، امور قراردادها	شرکت توسعه و نگهداری اماکن ورزشی / فرهنگ آعلش		خرید دو دستگاه ایرواهر جهت سالن دو میدانی مجموعه شهید کشوری-تهران
۴	۱۳۸۷/۰۳/۲۳ نور خوزستان	۱	_ ۸۷/۲/۲۶	اهواز، انتهای خ امام خمینی، س ش ۱، تلفن: ۱۴-۸-۵۵۳۴۵۰۸-۰۶۱۱ داخلی ۳۶۸-۳۶۹	سازمان جهاد کشاورزی خوزستان / نوبت اول		خرید ۱۱۹ دستگاه هواساز و ...
							۱۸ گروه کاری: توزین و باسکول ها (سیستمهای)
۱	۱۳۸۷/۰۳/۲۶ مناقصه	۷	۷ روز پس از انتشار آگهی _ ۱۰ روز پس از انتشار آگهی	تهران، خ استاد مطهری، خ شهید یوسفیان، ک نسترن، پ ۱۳، امور مالی سازمان	سازمان مبادین میوه و تره‌بار و فرآورده‌های کشاورزی شهرداری تهران / ۸۷/۳۳		سالمت و راه اندازی تعداد ۱۱ دستگاه باسکول ۶۰ تنی تمام الکترونیک داخل گود با صفحه فلز بتن به همراه اتاقک کنترل
							۱۹ گروه کاری: چاپ، نشر و تبلیغات
۱	۱۳۸۷/۰۳/۲۲ اطلاعات	۹	_ ۸۷/۴/۳	کرج، چهارراه کارخانه قند، پایین تر از م شهید فهمیده، روبروی بانک کشاورزی، موسسه تحقیقات ثبت و گواهی بذر و نهال، مدیریت برنامه	موسسه تحقیقات ثبت و گواهی بذر و نهال		خریداری سیزده میلیون عدد برچسب آلومینیومی پشت چسب دار
							۲۱ گروه کاری: حفاری، چاه و معدن (پروژه های)
۱	۱۳۸۷/۰۳/۲۳ اطلاعات	۴	_ ۸۷/۳/۲۹	دزفول، کیلومتر ۲۰ ج صفی آباد، جنب شهر دزآب، امور بازرگانی،تلفن: ۷-۱-۰۶۴۱-۰۵-۲۶۶۳۶۵	شرکت کشت و صنعت شهیدرجایی		عملیات حفاری، لوله گذاری ۲۰ حلقه چاه عمیق
							۲۲ گروه کاری: حمل و نقل، تخلیه و بارگیری و خدمات جنبی (پروژه های)
۱	۱۳۸۷/۰۳/۲۵ ایران	۱۴	_ ۸۷/۴/۸	تبریز، نصف راه، جنب اداره کل کار و امور اجتماعی، امور قراردادها، سایت WWW.OMRan Tabriz.ir	سازمان عمران تبریز / نوبت اول		انتخاب پیمانکار برای عملیات بارگیری، حمل و تخلیه قیر مورد نیاز مجتمع تولیدی از مبدا پالایشگاه اصفهان به تبریز
۲	۱۳۸۷/۰۳/۲۳ ایران	۱۰	_ ۸۷/۲/۴ سه شنبه	کرج، کیلومتر ۷ جاده ماهدشت (مردآباد)، شرکت خدمات مهندسی آب و خاک کشور، تلفن: ۸ - ۶۶۳۵۵۱ - ۰۲۶۱	شرکت خدمات مهندسی آب و خاک کشور / ۸۷-۸		دپو، بارگیری، حمل، تخلیه و کوبیدن مصالح خاکی در پروژه سد خاکی قره آغاج سمیرم اصفهان
۳	۱۳۸۷/۰۳/۲۳ اطلاعات	۷	_ ۱۰ روز پس از انتشار آگهی	بندر امام خمینی، منطقه ویژه اقتصادی بندر امام خمینی، سایت ۴، امور بیمانها، تلفن: ۷-۱-۴۴۰-۰۶۵۲۲۶۲-۳۱۳	شرکت پتروشیمی فجر / ۸۷/۰۸		واگذاری خدمات بارگیری، حمل و تخلیه مواد شیمیایی واحدهای مجتمع خود
۴	۱۳۸۷/۰۳/۲۲ اطلاعات	۶	_	زاهدان، خ مصطفی خمینی، شرکت غله و خدمات بازرگانی منطقه ۱۱، واحد بازرسی و امور قراردادها و شرکت	شرکت غله و خدمات بازرگانی منطقه ۱۱ / نوبت اول		واگذاری انجام عملیات حمل سالانه چهار صد و پنجاه هزار تن و به قرار روزانه هزار و چهارصد تن گندم از سیلوها و انبارهای شرکت به کارخانجات آرد سازی استان
۵	۱۳۸۷/۰۳/۲۲ اطلاعات	۶	_ ۱۰ روز پس از انتشار آگهی	زاهدان، خ مصطفی خمینی، شرکت غله و خدمات بازرگانی منطقه ۱۱، دبیر

سازمان آتش‌نشانی و خدمات ایمنی تهران

۱۲۵

معاونت خدمات شهری

شماره ۸۷/۴

آگهی مناقصه عمومی

سازمان آتش نشانی و خدمات ایمنی تهران در نظر دارد، نسبت به خرید اقلام مشروح ذیل از طریق مناقصه عمومی اقدام نماید، لذا بدینوسیله از کلیه تولیدکنندگان و فروشندگان واجد شرایط هر یک از کالاهای مزبور دعوت به عمل می آید، در صورت تمایل جهت دریافت فرم شرایط شرکت در مناقصه، حداکثر ظرف مدت یک هفته پس از انتشار این آگهی با در دست داشتن معرفی نامه معتبر از طرف متقاضی و ارایه رسید فیش بانکی پرداختی به مبلغ ۵۰/۰۰۰ ریال به حساب جاری ۷۱۱۰ نزد بانک ملی شعبه شاهین کد ۹۶۲ به نام این سازمان (قابل پرداخت در کلیه شعب بانک ملی) به دبیرخانه کمیسیون معاملات واقع در تهران، خیابان آزادی، نبش خیابان میمنت مراجعه نمایند.

۱. پیراهن فرم	۶۰۰۰ ثوب
۲. شلوار سرمه ای فرم	۹۰۰۰ ثوب
۳. کفش پرسنلی چرمی	۶۰۰۰ جفت
۴. کفش ورزشی	۶۰۰۰ جفت
۵. گرمکن ورزشی (بلوز و شلوار)	۳۰۰۰ دست
۶. پیراهن و شورت ورزشی	۳۰۰۰ دست
۷. اورکت چرم	۲۷۰۰ ثوب
۸. پتو یک نفره	۲۸۰۰ تخته
۹. پلیور بدون آستین	۳۰۰۰ ثوب
۱۰. ملحفه و روبالشی (دوعدد ملحفه و یک عدد روبالشی)	۳۰۰۰ دست

روابط عمومی و امور بین‌الملل
سازمان آتش‌نشانی و خدمات ایمنی تهران
www.125.ir

آگهی فراخوان عمومی

(آسفالت معابر شهری)

شهرداری سردشت در نظر دارد انجام عملیات اجرایی جدول گذاری و زیرسازی و آسفالت معابر شهری براساس موافقت‌نامه شماره ۱۴/۵/۶۱۴۹ مورخ ۱۳۸۷/۲/۱۸ استانداری محترم آ.غ براساس فهرست بهای راه و باند سال ۱۳۸۶ بدون تعدیل و مابه التفاوت طبق مشخصات فنی کار با شرایط کلی زیر از طریق مناقصه عمومی به پیمانکار واجد شرایط واگذار نماید.

الف- شرح مختصر پروژه:

- عمده کارهای اجرایی شامل زیرسازی و آسفالت معابر جدول گذاری - خاکبرداری شهری می‌باشد که مشخصات فنی آن در زمان تحویل اسناد مناقصه در اختیار مناقصه‌گر قرار خواهد گرفت.

ب- محل اجرای پروژه و مدت زمان انجام کار:

- محل اجرای کار پروژه در شهر سردشت بوده (محدوده قانونی) و مدت زمان انجام پروژه حداکثر ۱۲ ماه شمسی می‌باشد.
- برآورد کارفرما جهت اجرای پروژه ۴/۰۰۰/۰۰۰/۰۰۰ ریال می‌باشد که از محل مصوبات خاص و راه‌اندازی تأمین و پرداخت می‌گردد.

د- شرایط شرکت درمناقصه:

۱- داشتن کلیه تجهیزات و ماشین‌آلات مورد نیاز پروژه و استفاده از افراد متخصص و مجرب و توانایی کار مطابق استانداردهای رایج (ارائه رزمه فعالیت‌های اجرایی و مالی پیمانکار الزامی است).

۲- داشتن حداقل پایه پنج راه و ترابری مورد تأیید مراجع ذیصلاح (ارائه رزمه یک نسخه الزامی است) سازمان مدیریت و برنامه‌ریزی

۳- مبلغ سپرده شرکت در مناقصه به میزان ۱۸/۵۰۰/۰۰۰ ریال بوده که متقاضی می‌بایستی آن را طی فیش بانکی به حساب شماره ۲۱۷۱۱۴۰۱۶۶۰۰۷ تمرکز وجوه سپرده و نزد بانک ملی شعبه سردشت به نام شهرداری واریز نماید.

۴- از کلیه پیمانکاران علاقمند و واجد شرایط دعوت می گردد ظرف مدت حداکثر ۱۵ روز از تاریخ انتشار آگهی جهت دریافت اسناد ارزیابی به واحد عمران شهرداری سردشت به آدرس سردشت - خیابان شهید علیپور، ساختمان اداری شهرداری سردشت، واحد عمران جهت خرید اوراق مناقصه مراجعه نمایند و مهلت اعلام شده قابل تمدید نمی‌باشد.

۵- پیشنهادات واصله در این خصوص حداقل با حضور سه مناقصه‌گر قابل بازگشایی می‌باشد. کارفرما در رد یا قبول پیشنهادات مختار است. ضمناً هزینه نشر آگهی به عهده برنده مناقصه می‌باشد.

۶- مناقصه مذکور بصورت دو مرحله‌ای برگزار می گردد.

۷- مدت اعتبار پیشنهاد مناقصه‌گر حداکثر ۳۰ روز خواهد بود.

کردستانی - شهردار سردشت

نوبت اول

شماره مجوز: ۶۱۵۹۴

شرکت ملی صنایع پتروشیمی
شرکت پتروشیمی مارون

آگهی مناقصه عمومی

موضوع مناقصه:

خرید ماده شیمیایی CYLCO EHYLDIMETHOXY SILANE DONOR C (CHMMS) به شماره تقاضای KAS-870065 مطابق با مشخصات مندرج در اسناد مناقصه

مناقصه‌گزار:

شرکت پتروشیمی مارون (سهامی خاص) به آدرس: ماهشهر - منطقه ویژه اقتصادی پتروشیمی - سایت ۲
تلفن با کد شهری: ۲۰۷۹-۰۶۵۲۲۶۲

حداقل شرایط شرکت‌کنندگان در مناقصه:

الف - توان مالی
ب_ حسن و تجربه در زمینه تأمین موضوع مناقصه
ج - تضمین استانداردهای تولید
د- ارائه ضمانت‌نامه بانکی شرکت در مناقصه، به میزان ۲درصد مبلغ پیشنهادی

٤- مهلت و محل دریافت اسناد مناقصه:

کلیه تولیدکنندگان و تأمین کنندگان و نمایندگان واجد شرایط می‌توانند حداکثر تا ۱۰ روز پس از درج آگهی نوبت دوم با ارائه معرفی‌نامه کتبی نماینده شرکت، جهت دریافت اسناد مناقصه به آدرس زیر مراجعه نمایند: ماهشهر - منطقه ویژه اقتصادی، سایت ۲ پتروشیمی مارون، واحد تدارکات خارجی پتروشیمی مارون، (تلفن ۲۰۷۹-۰۶۵۲۲۶۲)- خانم قزاق
هماهنگی متقاضیان قبل از مراجعه حضوری با شماره فوق الزامی است.

ضمناً متقاضیان می توانند متن آگهی فوق را در سایت WWW.MPC.IR ملاحظه نمایند.

روابط عمومی پتروشیمی مارون ۲۳۲۰/ م الف

تلاش آفرینش بالندگی

نوبت اول

شماره مجوز: ۶۱۶۳۸

شرکت ملی صنایع پتروشیمی
شرکت پتروشیمی مارون

آگهی مناقصه عمومی

موضوع مناقصه:

خرید EXPANSION JOINT به شماره تقاضای KAD-851216 و KAD-851208
مطابق با مشخصات فنی و سایر شرایط مندرج در اسناد مناقصه

مناقصه‌گزار:

شرکت پتروشیمی مارون (سهامی خاص) به آدرس: ماهشهر - منطقه ویژه اقتصادی پتروشیمی، سایت ۲، تلفن با کد شهری: ۲۰۱۸-۲۰۰۱-۰۶۵۲۲۶۲ داخلی ۲۱۹۱-۲۱۹۲-۲۱۹۸

حداقل شرایط شرکت‌کنندگان در مناقصه:

الف - توان مالی
ب_ حسن و تجربه در زمینه تأمین موضوع مناقصه
ج - تضمین استاندارد های تولید
د- ارائه ضمانت‌نامه بانکی شرکت در مناقصه، به میزان ۲درصدمبلغ پیشنهادی

٤- مهلت و محل دریافت اسناد مناقصه:

کلیه تولیدکنندگان و تأمین کنندگان واجد شرایط می‌توانند حداکثر تا ۷ روز پس از درج آگهی نوبت دوم با ارائه معرفی‌نامه کتبی نماینده شرکت، جهت دریافت اسناد مناقصه به آدرس تهران - خیابان کریمخان زند، پلاک ۴۶، طبقه ششم، (واحد تدارکات پتروشیمی مارون) تلفن: ۸۸۳۰۷۰۶۹-۰۲۱
هماهنگی متقاضیان قبل از مراجعه حضوری با شماره فوق الزامی است.

ضمناً متقاضیان می توانند متن آگهی فوق را در سایت WWW.MPC.IR ملاحظه نمایند.

روابط عمومی پتروشیمی مارون ۲۳۲۳/ م الف

تلاش آفرینش بالندگی

نوبت اول

شماره مجوز: ۶۱۶۳۰

شرکت ملی صنایع پتروشیمی
شرکت پتروشیمی مارون

آگهی مناقصه عمومی

موضوع مناقصه:

خرید ۵۲۰۰۰ کیلوگرم ماده شیمیایی MAGNESIUM ETHYLATE -MG (OC2 H5) 2 به شماره تقاضای KAS-870044 مطابق با مشخصات فنی و سایرشرایط مندرج در اسناد مناقصه

مناقصه‌گزار:

شرکت پتروشیمی مارون (سهامی خاص) به آدرس: ماهشهر - منطقه ویژه اقتصادی پتروشیمی، سایت ۲، تلفن با کد شهری: ۲۰۷۹-۰۶۵۲۲۶۲

حداقل شرایط شرکت‌کنندگان در مناقصه:

الف - توان مالی
ب_ حسن و تجربه در زمینه تأمین موضوع مناقصه
ج - تضمین استاندارد های تولید
د- ارائه ضمانت‌نامه بانکی شرکت در مناقصه، به میزان ۲درصد مبلغ پیشنهادی

٤- مهلت و محل دریافت اسناد مناقصه:

کلیه تولیدکنندگان و تأمین کنندگان و نمایندگان واجد شرایط می‌توانند حداکثر تا ۱۰ روز پس از درج آگهی نوبت دوم با ارائه معرفی‌نامه کتبی نماینده شرکت، جهت دریافت اسناد مناقصه به آدرس زیر مراجعه نمایند: ماهشهر - منطقه ویژه اقتصادی، سایت ۲، پتروشیمی مارون، واحد تدارکات خارجی پتروشیمی مارون، (تلفن: ۲۰۷۹-۰۶۵۲۲۶۲) - خانم قزاق
هماهنگی متقاضیان قبل از مراجعه حضوری با شماره فوق الزامی است.

ضمناً متقاضیان می توانند متن آگهی فوق را در سایت WWW.MPC.IR ملاحظه نمایند.

روابط عمومی پتروشیمی مارون ۲۳۲۸/ م الف

تلاش آفرینش بالندگی

نوبت اول

شماره مجوز: ۶۱۶۶۰

شرکت ملی صنایع پتروشیمی
شرکت پتروشیمی مارون

آگهی مناقصه عمومی

موضوع مناقصه:

خرید بیرنگ به شماره تقاضای KAS-860827 مطابق با مشخصات فنی و سایر شرایط مندرج در اسناد مناقصه

مناقصه‌گزار:

شرکت پتروشیمی مارون (سهامی خاص) به آدرس: ماهشهر - منطقه ویژه اقتصادی پتروشیمی، سایت ۲، تلفن با کد شهری: ۲۰۱۸-۲۰۰۱-۰۶۵۲۲۶۲ داخلی ۲۱۹۱-۲۱۹۲-۲۱۹۸

حداقل شرایط شرکت‌کنندگان در مناقصه

الف - توان مالی
ب_ حسن و تجربه در زمینه تأمین موضوع مناقصه
ج - تضمین استانداردهای تولید
د- ارائه ضمانت‌نامه بانکی شرکت در مناقصه، به میزان ۲درصد مبلغ پیشنهادی

مهلت و محل دریافت اسناد مناقصه:

کلیه تولیدکنندگان و تأمین کنندگان واجد شرایط می‌توانند حداکثر تا ۷ روز پس از درج آگهی نوبت دوم با ارائه معرفی‌نامه کتبی نماینده شرکت، جهت دریافت اسناد مناقصه به آدرس تهران - خیابان کریمخان زند، پلاک ۴۶، طبقه ششم (واحد تدارکات پتروشیمی مارون)، تلفن: ۸۸۳۰۷۰۶۹-۰۲۱ مراجعه نمایند.
هماهنگی متقاضیان قبل از مراجعه حضوری با شماره فوق الزامی است.

ضمناً متقاضیان می توانند متن آگهی فوق را در سایت WWW.MPC.IR ملاحظه نمایند.

روابط عمومی پتروشیمی مارون ۲۳۲۱/ م الف

تلاش آفرینش بالندگی

اجرای ۶۰۰ برنامه اداره فرهنگ و ارشاد اسلامی اهواز برای اوقات فراغت

سرپرست اداره فرهنگ و ارشـاد اسلامی اهواز از برگزاری ۶۰۰ برنامه برای اوقات فراغت امسال خبر داد.

ناصـر چنانی با اعلام این مطلب افزود: در ۶۰ پایگاه شـامل ۳۵ کانون فرهنگی هنری مسـاجد اهواز، ۲۵ آموزشگاه آزاد هنری، ۷ انجمن هنری و سه فرهنگسرا برنامه‌های متنوعی را در رشته‌های مختلف اجرا می کند.

وی با اشـاره به ایـن برنامه‌ها اظهـار داشـت: آموزش‌های و نشسـت‌های ادبی و هنری، اردوهای سـیاحتی – زیارتی درون و برون استانی از سـوی کانون‌های مساجد اهواز از جمله برنامه‌های اوقات فراغت این اداره می‌باشد.

وی اضافه کرد: با توجـه به بحران خشکسـالی در برنامه‌های اوقـات فراغت امسـال کلاس‌هـای مدیریت مصرف انـرژی با همکاری برق منطقه‌ای خوزستان گنجانده شده است.

وی توجه بـه مناطق حاشیه‌نشـین در طرح اوقـات فراغت را از برنامه‌هـای دیگر این اداره برشـمرد و گفت: هدف ما کشـف و شناسایی اسـتعدادهای نهفته مناطق حاشـیه از سوی کانون‌های فرهنگی و هنر مساجد اهواز است و در طول این دو سال برنامه‌ها از متمرکزی خارج و به سمت مناطق کشیده شده است.

چنانی ادامـه داد: در مناطقی که از امکانـات کمتری برخوردار هستند، از طریق فرهنگسراها برنامه‌های مختلفی برای این اقشار برگزار می‌شود.

سرپرست اداره فرهنگ و ارشـاد اسلامی اهواز گفت: به منظور غنی‌سـازی اوقات فراغت بـرای جوانـان و نوجوانان بر اسـاس هماهنگی‌های بـه عمل آمده با مدیران ۵ سـینمای اهواز سـعی شـده که از طریق اکران بیشتر فیلم وارد عمل شـوند تا مخاطبان علاقه‌مند با حق انتخاب بیشتر به سینماها بروند.

کاشت ۹۰۰ نهال در اطراف تأسیسات شرکت کارون به مناسبت هفته محیط‌زیست

از اوایل سال جاری به مناسبت هفته محیط‌زیست، کاشت ۹۰۰ اصله نهال گونـه کونوکاپوس در کارخانجات و اطراف تأسیسـات شرکت بهره‌برداری نفت و گاز کارون در دست کاشت است.

مدیر خدمات شـرکت بهره‌برداری نفـت و گاز کارون گفت: از این میزان تا کنون ۵۰۰ حلقه نهال کشـت شده‌اند و مابقی نیز طی روزهای آینـده در مجموعه‌های صنعتی شـماره ۱،۲،۳ و ۴ اهواز کشت خواهند.

فرهاد فروتن همچنین از بهره‌برداری نخلسـتان و فضای سبز به متراژ ۸۵۰۰ متر مربع و همچنین آماده سـازی اولیه زمین چمن مینی فوتبال به مسـاحت ۷۲۰۰ متر مربع در مجاورت تصفیه‌خانه آب صنعتی شهید دغاغله در هفته محیط‌زیست خبر داد.

وی در پایان با اشـاره به این که شـرکت بهره‌برداری نفت و گاز کارون بیشـترین تعـداد کارخانجات را در اطراف شـهر اهواز دارد گفت: با توجه بـه این که فرآورش نفت و گاز آلودگی‌های زیسـت محیطی را به دنبال دارد، شـرکت کارون طی چند سال اخیر تلاش زیادی جهت کاهش این آلودگی‌ها نموده اسـت که کاشت نهال و گسترش فضای سبز اطراف تأسیسات یکی از این کارهاست که به صورت مستمر و پی گیر در جریان است.

خبر انتقال کتیبه‌های قلعه شوش صحت ندارد

«رییس سازمان میراث فرهنگی، صنایع دستی و گردشگری خوزستان: خبر انتقال کتیبه‌های قلعه شوش صحت ندارد». این مطلب عنوان نمابری است که ازسوی روابط‌عمومی سازمان میراث فرهنگی و گردشگری منتشر شده اسـت. «رییس سـازمان میراث فرهنگی، صنایع دستی و گردشگری اسـتان خوزستان خبر انتقال کتیبه‌های قلعه شـوش را تکذیب کرد. صادق محمدی ـ رییس سـازمان استان خوزسـتان ـ گفت: برنامه‌ای برای انتقال کتیبه‌های قلعه شـوش به مکان دیگر نداریـم. وی توضیح داد: کتیبه‌های آجری ازسـوی فرانسوی‌ها در سـاخت دیوارهای قلعه شـوش به کار رفته است؛ به گونه‌ای که در معرض باد و باران قرار دارند. صادق محمدی با اشاره به این که شـرایط جوی عاملی برای تخریب کتیبه‌ها به‌شمار می‌رود، گفت: برخـی از این کتیبه‌ها از دل دیوار به زیرزمین قلعه برای بازسـازی و مرمت انتقال داده و سپس برای بازدید عموم به موزه قلعه فرستاده می‌شود. رییس سـازمان میراث فرهنگی، صنایع دستی و گردشگری خوزستان تأکید کرد: خبر انتقال کتیبه‌ها به مکانی خارج از قلعه صحت نداشـته و پرداختن به این موضوع بی‌مورد است». لازم به یادآوری است، در خبری که ساعت ۱۳:۴۸ دقیقه‌ی روز ۲۹ اردیبهشت‌ماه ۱۳۸۷ توسـط پایگاه خبری و اطلاع‌رسانی میراث فرهنگی، گردشـگری و صنایع دسـتی ایران ـ میراث آریا ـ مخابره شد، رییس سازمان میراث فرهنگی و گردشگری خوزستان انتقال آجرهای سه‌هزار ساله‌ی قلعه‌ی شـوش را به موزه اعلام کرد. متن کامل خبر به این شرح است: «ازسوی سـازمان میراث فرهنگی، صنایع دستی و گردشگری استان خوزستان، آجرهای سه‌هزار سـاله به کار رفته در بنای قلعه شوش به موزه منتقل می‌شـود. صادق محمدی ـ رییس سـازمان میراث فرهنگی، صنایع دستی و گردشگری استان خوزسـتان ـ با بیان این مطلب به میراث آریا (chtn) گفت: فرانسـوی‌ها برای ساخت قلعه شوش از مصالح بناهای تاریخی به‌جا مانده در محوطه‌ی شـوش اسـتفاده کرده‌انـد. وی افزود: در برخی از آجرهای به کار رفته در سـاخت قلعه، کتیبه‌هایی با خط میخی حک شده است که سازمان میراث فرهنگی، صنایع دستی و گردشگری استان در راسـتای نگه‌داری و حفاظت این آجرهای سه‌هزار ساله، اقدام به تعویض و خارج کردن این آجرها از سـاختمان قلعه کرده است. رییس سازمان میراث فرهنگی، صنایع دستی و گردشگری استان خوزستان تأکید کرد: این آجرها پس از مستندنگاری و مرمت‌های لازم به موزه منتقل خواهد شد.

وی با اشـاره به این که پروژه‌ی خارج کردن آجرهای سـه‌هزار سـاله از دیوارهای قلعه شـوش ادامه دارد، اظهار داشـت: پیش‌بینی می‌شود، ظرف چندماه آینده این پروژه به‌اتمام رسـد. این مقام مسؤول در استان خوزستان محصورسـازی محوطه‌های اطراف قلعه شـوش، کاخ آپادانا و سـایر آثار واقع‌شـده در محوطه تاریخی شوش را با اسـتفاده از ۲۰۰ میلیون تومان از محل اعتبارات سال ۸۷ اسـتان، از دیگر اقدامات سازمان میراث فرهنگی، صنایع دستی و گردشگری دانست و تأکید کرد: با این اقدام ضریب امنیتی و حفاظتی قلعه شوش و سایر آثار موجود در این محوطه افزایش می‌یابد».

نوبت اول

شماره مجوز: ۶۱۶۴۵

شرکت ملی صنایع پتروشیمی
شرکت پتروشیمی مارون

آگهی مناقصه عمومی

موضوع مناقصه:
خرید کابل به شماره تقاضای KAD-864075 مطابق با مشخصات فنی و سایر شرایط مندرج در اسناد مناقصه

مناقصه‌گزار:
شـرکت پتروشیمی مارون (سـهامی خاص) به آدرس: ماهشـهر – منطقه ویژه اقتصادی پتروشیمی، سـایت ۲، تلفن با کد شهری: ۲۰۱۸-۲۰۰۱-۰۶۵۲۲۶۲ داخلی ۲۱۹۱-۲۱۹۲-۲۱۹۸

حداقل شرایط شرکت‌کنندگان در مناقصه:
الف – توان مالی
ب_ حسن و تجربه در زمینه تأمین موضوع مناقصه
ج – تضمین استانداردهای تولید
د– ارائه ضمانت‌نامه بانکی شرکت در مناقصه، به میزان ۲درصد مبلغ پیشنهادی

٤– مهلت و محل دریافت اسناد مناقصه:
کلیه تولیدکنندگان و تأمین کنندگان واجد شرایط می‌توانند حداکثر تا ۷ روز پس از درج آگهی نوبت دوم با ارائه معرفی‌نامه کتبی نماینده شـرکت، جهت دریافت اسـناد مناقصه به آدرس تهران– خیابان کریمخان زند، پلاک ۴۶، طبقه ششم، (واحد تدارکات پتروشیمی مارون)، تلفن: ۸۸۳۰۷۰۶۹–۰۲۱
هماهنگی متقاضیان قبل از مراجعه حضوری با شماره فوق الزامی است.

ضمناً متقاضیان می‌توانند متن آگهی فوق را در سایت WWW.MPC.IR ملاحظه نمایند.

روابط عمومی پتروشیمی مارون
۲۳۲٤/ م الف

تلاش آفرینش بالندگی

نوبت اول

شماره مجوز: ۶۱۶۵۲

شرکت ملی صنایع پتروشیمی
شرکت پتروشیمی مارون

آگهی مناقصه عمومی

موضوع مناقصه:
خرید یک دسـتگاه PMI MASTER PRO ساخت شرکت WAS AG به شماره تقاضای KAD-864355 مطابق با مشخصات فنی و سایر شرایط مندرج در اسناد مناقصه

مناقصه‌گزار:
شـرکت پتروشیمی مارون (سـهامی خاص) به آدرس: ماهشـهر – منطقه ویژه اقتصادی پتروشیمی، سـایت ۲، تلفن با کد شهری: ۲۰۱۸-۲۰۰۱-۰۶۵۲۲۶۲ داخلی ۲۱۹۱ – ۲۱۹۲–۲۱۹۸

حداقل شرایط شرکت‌کنندگان در مناقصه:
الف – توان مالی
ب_ حسن و تجربه در زمینه تأمین موضوع مناقصه
ج – تضمین استانداردهای تولید
د– ارائه ضمانت‌نامه بانکی شرکت در مناقصه، به میزان ۲درصد مبلغ پیشنهادی

٤– مهلت و محل دریافت اسناد مناقصه:
کلیه تولیدکنندگان و تأمین کنندگان واجد شرایط می‌توانند حداکثر تا ۷ روز پس از درج آگهی نوبت دوم با ارائه معرفی‌نامه کتبی نماینده شـرکت؛ جهت دریافت اسـناد مناقصه به آدرس تهران– خیابان کریمخان زند، پلاک ۴۶، طبقه ششم، (واحد تدارکات پتروشیمی مارون)، تلفن: ۸۸۳۰۷۰۶۹–۰۲۱
هماهنگی متقاضیان قبل از مراجعه حضوری با شماره فوق الزامی است.

ضمناً متقاضیان می‌توانند متن آگهی فوق را در سایت WWW.MPC.IR ملاحظه نمایند.

روابط عمومی پتروشیمی مارون
۲۳۲۵/ م الف

تلاش آفرینش بالندگی

نوبت اول

شماره مجوز: ۶۱۷۰۱

شرکت ملی صنایع پتروشیمی
شرکت پتروشیمی مارون

آگهی مناقصه عمومی

موضوع مناقصه:
خرید پرشـر گیج در رنجهای مختلف به شـماره تقاضای KAS-860827 مطابق با مشـخصات فنی و سایر مشخصات مندرج در اسناد مناقصه

مناقصه گزار:
شـرکت پتروشیمی مارون (سـهامی خاص) به آدرس: ماهشـهر – منطقه ویژه اقتصادی پتروشیمی، سـایت ۲، تلفن با کد شهری: ۲۰۱۸-۲۰۰۱-۰۶۵۲۲۶۲ داخلی ۲۱۹۱-۲۱۹۲-۲۱۹۸

حداقل شرایط شرکت‌کنندگان در مناقصه
الف – توان مالی
ب_ حسن و تجربه در زمینه تأمین موضوع مناقصه
ج – تضمین استانداردهای تولید
د– ارائه ضمانت‌نامه بانکی شرکت در مناقصه، به میزان ۲درصد مبلغ پیشنهادی

٤– مهلت و محل دریافت اسناد مناقصه:
کلیه تولیدکنندگان و تأمین کنندگان واجد شرایط می‌توانند حداکثر تا ۷ روز پس از درج آگهی نوبت دوم با ارائه معرفینامه کتبی نماینده شـرکت؛ جهت دریافت اسـناد مناقصه به آدرس تهران خیابان کریمخان زند، پلاک ۴۶، طبقه ششـم، (واحد تدارکات پتروشیمی مارون)، تلفن: ۸۸۳۰۷۰۶۹–۰۲۱
هماهنگی متقاضیان قبل از مراجعه حضوری با شماره فوق الزامی است.

ضمناً متقاضیان می‌توانند متن آگهی فوق را در سایت WWW.MPC.IR ملاحظه نمایند.

روابط عمومی پتروشیمی مارون
۲۳۲۲/ م الف

تلاش آفرینش بالندگی

نوبت اول

شماره مجوز: ۶۱۶۴۷

شرکت ملی صنایع پتروشیمی
شرکت پتروشیمی مارون

آگهی مناقصه عمومی

موضوع مناقصه:
خرید یک INSTRUMENT AIR COMPRESSOR PACKAGE شماره تقاضای KAP-864310 مطابق با مشخصات فنی و سایر شرایط مندرج در اسناد مناقصه

مناقصه‌گزار:
شـرکت پتروشیمی مارون (سـهامی خاص) به آدرس: ماهشـهر – منطقه ویژه اقتصادی پتروشیمی، سـایت ۲، تلفن با کد شهری: ۲۰۱۸-۲۰۰۱-۰۶۵۲۲۶۲ داخلی ۲۱۹۱-۲۱۹۲-۲۱۹۸

حداقل شرایط شرکت‌کنندگان در مناقصه:
الف – توان مالی
ب_ حسن و تجربه در زمینه تأمین موضوع مناقصه
ج – تضمین استانداردهای تولید
د– ارائه ضمانت‌نامه بانکی شرکت در مناقصه، به میزان ۲درصد مبلغ پیشنهادی

٤– مهلت و محل دریافت اسناد مناقصه:
کلیـه تولیدکنندگان و تأمین کنندگان واجد شـرایط می‌توانند حداکثر تا ۷ روز پس از درج آگهـی نوبت دوم با ارائه معرفی‌نامه کتبی نماینده شـرکت، جهت دریافت اسـناد مناقصه به آدرس تهـران– خیابان کریمخان زند، پلاک ۴۶، طبقه ششـم، (واحد تدارکات پتروشیمی مارون)، تلفن: ۸۸۳۰۷۰۶۹–۰۲۱
هماهنگی متقاضیان قبل از مراجعه حضوری با شماره فوق الزامی است.

ضمناً متقاضیان می‌توانند متن آگهی فوق را در سایت WWW.MPC.IR ملاحظه نمایند.

روابط عمومی پتروشیمی مارون
۲۳۲٦/ م الف

تلاش آفرینش بالندگی

بحران رکود تورمی و مسکن در مدار صعود قرار دارد

ادامه از صفحه ۲

بخش مسکن بنا به دلایلی از جمله خودکفا بودن بخش مسکن، دارا بودن خاصیت پیش‌رانگی (ارتباط مستقیم با حدود ۱۰۰ شغل)؛ توان جذب نقدینگی بالا(به‌طور متوسط ۲۵ درصد از نقدینگی موجود در کشور به این بخش اختصاص دارد)؛ (توان بالای اشتغال‌زایی (به ازای ساخت هر ۵۲ مترمربع یک شغل در یک سال به صورت مستقیم)؛ سهم بالای مردان از اشتغال در این بخش (۱۴/۶ درصد از کل شاغلان مرد در کشور در این بخش فعال هستند)، وجود تقاضای تضمین شده در بازار (طی ۱۰ سال آینده سالانه به‌طور متوسط ۱/۴ میلیون واحد مسکونی مورد نیاز است) و فرصت شغلی برای جوانان (حدود ۴۰ درصد از شاغلین آن ۱۵ تا ۲۹ سال هستند) به‌عنوان یک عامل محرک در چرخه اقتصادی کشور و تحقق اهداف اشتغال‌زایی نقش ایفا می کند و باید در اولویت اقتصادی برنامه‌ریزان اقتصادی قرار گیرد. در صورت تحقق فرض فوق، منابع محدود با اولویت بخش مسکن منجر به تولید و افزایش عرضه و کاهش قیمت آن در بازار خواهد شد که در این صورت سهم هزینه مسکن در سبد هزینه خانوار که بیش از ۳۰ درصد از آن را به خود اختصاص داده است؛ کاهش پیدا خواهد کرد.

افزایش شدید قیمت مسکن در دو سال گذشته معلول عوامل متعددی است که از جمله آنها می‌توان به رکود سه ساله این بخش و انباشت تقاضا، افزایش بهای مصالح ساختمانی، سیاست‌های دولت مبنی بر تحریک جانب تقاضا (به جای تحریک بخش عرضه) بازار مسکن و افزایش هزینه‌های جاری دولت اشاره کرد اما عامل اصلی افزایش شدید بهای املاک و مستغلات در واقع همان چیزی است که از آن به بیماری هلندی تعبیر می‌شود.

بیماری هلندی در بازار مسکن

افزایش ناگهانی درآمدهای نفتی در کشورهای تک محصولی همچون ایران که متکی بر درآمدهای نفتی هستند، درصورت اتخاذ تصمیمات نادرست باعث ایجاد تورم در اکثر کالاها به سبب افزایش نقدینگی در کشور است. با ایجاد تورم در کالاهای تجاری و غیرتجاری، قیمت متورم شده کالاهای تجاری به وسیله واردات بیشتر؛ به قیمت قبل از تورم خود باز می گردد. ولی تورم در کالاهای غیر تجاری به دلیل ماهیت غیر وارداتی بودن آنها بر طرف نخواهد شد لذا سود ایجاد شده در بخش غیرتجاری عامل انگیزشی مناسبی در جهت‌دهی سرمایه‌ها به سمت این بخش‌ها خواهد بود. این امر سبب تخصیص غیر بهینه عوامل تولید و بروز عدم تعادل‌هایی در معادلات اقتصادی جامعه می شود. سرمایه‌هایی که پس از ورشکستگی در اثر واردات کالاهای تجاری سرگردان مانده‌اند، به سمت کالاهای غیرتجاری و از جمله ساختمان هجوم می‌آورند. عدم توازن عرضه و تقاضا؛ سبب افزایش تصاعدی شکاف بین این دو شده و در نتیجه قیمت این کالاها به دلیل کمبود عرضه و افزایش فشار تقاضا، افزایش شدید خواهد داشت. در نتیجه این کالاها از حالت کالاهای مصرفی با دوام به کالاهای سرمایه‌ای پربازده تبدیل خواهند شد. در اصطلاح اقتصاد، به این پدیده بیماری هلندی گفته می‌شود.(چرا که اولین بار در کشور هلند نمونه‌های آن مورد مطالعه قرار گرفته است.)

زمانی که در اقتصاد یک منبع برای تولید ثروت وجود داشته باشد و این درآمد از طریق تولید کالا و خدمات مختلف و صادرات آن ایجاد نشده باشد، اقتصاد رشد می‌یابد و پول در جامعه تزریق می‌شود اما این درآمد همیشگی نیست. بنابراین هرگاه این درآمد قطع و یا کاهش یابد اقتصاد نمی‌تواند روند پیشین خود را ادامه دهد. نشانه‌هایی از تحقق بیماری هلندی در بخش مسکن ایران نمایان شده است، بدین معنی که کالای مصرفی مسکن به یک کالای سودآور و سرمایه‌ای تبدیل شده است. خانه و مسکن یک کالای مصرفی بادوام است و باید براساس تولید و عرضه متناسب با تقاضا به تعادل قیمت برسد، اما به دلیل تبدیل شدن به یک کالای سرمایه‌ای، به راحتی توسط عرضه‌کننده قیمت آن افزایش می‌یابد و متقاضی نیز به دلیل نیاز به آن، در هر صورت تن به قیمت عرضه شده خواهد داد و چون این تقاضا به دلیل تصور متقاضی از افزایش حتمی و چندباره قیمت در آینده فوری است، با وجود شکل‌گیری بازار، بیماری هلندی در آن اتفاق می‌افتد که خود نوعی شکست بازار است.

بنابراین می‌توان پیش‌بینی کرد که به علت سابقه سودآوری مداوم و اطمینان نسبت به افزایش آتی قیمت‌ها در بازار مسکن موجب خواهد شد سیل عظیمی نقدینگی به این بازار سرازیر شود. بنابراین می‌توان پیشنهاد کرد که دولت باید در سیاست‌گذاری خود به جای تحریک تقاضا، سمت عرضه را تحریک کند و در هر صورت از هجوم نقدینگی به این بخش جلوگیری کند. یکی از راهکارهای برای جلوگیری از تورم این است که بودجه دولت باید سر و سامان یابد و درآمدهای دولت، درآمدهای تزریقی نباشد، بلکه در این درآمدها از داخل جامعه جمع‌آوری شده باشد.

در حالی که شعار دولت نهم خانه‌دار کردن همه افراد جامعه و حذف دغدغه مسکن از ذهن خانوارها بود، حال با گذشت بیش از دو سال از فعالیت دولت نهم نه تنها این هدف محقق نشد، بلکه قیمت مسکن به شدت بالا رفت و مردم با درآمد متوسط جامعه حتی فکر صاحب‌خانه شدن را نیز به خود راه نمی‌دهند. ارایه وام‌های ۱۸ میلیونی مسکن و در برخی موارد ارایه وام‌های ۱۰ میلیونی برای اقشار آسیب‌پذیر، تنها مسکنی برای التیام این درد بود و این راه حل ارایه شده نه تنها مشکل را حل نکرد، بلکه شرایط را بحرانی‌تر کرد. لازمه موفقیت در بخش مسکن این است که نگاه دولتمردان تغییر و با واقعیت‌ها حرکت کند. دولت باید با توان متوسط جامعه ایران نگاه و براساس نیاز افراد جامعه، مسکن تهیه کند.

سیاست‌های اعمالی دولت در بخش مسکن

در همین راستا؛ دولت به اعمال سیاست‌هایی از جمله اعطای وام ۱۰ میلیون تومانی مسکن و افزایش سقف وام خرید خانه به ۱۸ میلیون تومان پرداخته است. در همین حال در شرایطی که بحران مسکن و افزایش روزافزون قیمت مسکن همچنان ادامه دارد؛ دولت در تازه‌ترین اقدام برای حل این بحران به فروش خانه‌های سازمان دولتی‌ها رسیده است. این در حالی‌است که به عقیده کارشناسان این راهکارها نیز مانند وام ۱۰ میلیون تومانی و افزایش وام خرید خانه و... در نهایت می‌تواند به تشدید بحران مسکن بیانجامد، اما شاید حمایت بیشتر از تعاونی‌های مسکن بتواند راهکاری مؤثر در این عرضه باشد.

یکی از سیاست‌های حمایتی دولت در سال ۸۵، پرداخت تسهیلات ۱۰ میلیون تومانی مسکن بوده است. این نوع وام به عنوان یکی از محورهای طرح جامع مسکن و در قالب اعطای تسهیلات مسکن کوچک از خرداد ماه سال ۸۵ آغاز شده، اما هرچند اواخر سال به دلیل عدم توان مالی افراد واجد شرایط برای پرداخت مابه‌التفاوت قیمت واحد مسکونی عملاً متوقف شد، بار روانی این وام بر افزایش قیمت مسکن تأثیر گذاشت. از سوی دیگر اعطای این وام عملاً راهگشا نبود چرا که متقاضیان وام ده میلیون تومانی عمدتاً به دلیل توان مالی پایین نمی‌توانستند مابقی قیمت واحد مسکونی موردنظر خود را تأمین کنند و علی‌رغم تشکیل پرونده برای افراد واجد شرایط، با توجه به این که در صورت رهن واحد مسکونی به بانک این وام به آنان پرداخت می‌شود؛ عملاً از دریافت وام محروم ماندند.

براساس آمار ارایه شده از بانک مسکن، از مجموع دو میلیون ثبت‌نام صورت گرفته برای دریافت وام ده میلیون تومانی مسکن، مقرر شده بود که وام مذکور تنها به ۳۰ هزار نفر که شامل (۲۱ هزارنفر در شهرهای کوچک و متوسط و ۹ هزار نفر در شهرهای بزرگ) پرداخت شود. هرچند که پرداخت وام ده میلیون تومانی مسکن از همان آغاز تاکنون با مشکلات متعددی مواجه شده اما پرداخت وام سه میلیون تومانی ودیعه مسکن که به موازات وام ده میلیون تومانی و در قالب یکی دیگر از سیاست‌های دولت برای خانه‌دار کردن اقشار کم‌درآمد مطرح شد، به دلیل مکانیزم شفاف پرداخت، موفقیت‌آمیز بوده است.

بحران رکود تورمی

گذشته از ضرورت تأمین نیاز مسکن و سرپناه، یکی دیگر از مهم‌ترین شاخصه‌های رفاه عمومی و اجتماعی شهروندان، بحث اقتصادی کشور، نرخ تورم، گرانی و نقدینگی است.

هنگامی مشکلات اقتصادی و حتی اجتماعی جامعه تشدید می شود که تورم و رکود که به ظاهر متمایز و متضاد یکدیگرند، به طور همزمان بروز کنند و این همان پدیده‌ای است که هم‌اکنون در اقتصاد ایران به وضوح مشاهده می‌شود. تورم از یک سو و بیکاری و رکود از سوی دیگر اقتصادی ملی را تحت تأثیر خود قرار داده و هزینه‌های زیادی را به جامعه و مردم تحمیل کرده است. در این رابطه تورم و بیکاری مستقیم است و با افزایش نرخ تورم، نرخ بیکاری هم افزایش می‌یابد. رکود اقتصادی یعنی پدید آمدن شرایطی که در آن نرخ رشد تولید داخلی کند و کاهنده است، کارخانه‌ها با ظرفیت اضافی و بدون استفاده دست به گریبانند و بازارها کسادند. وجود همزمان این دو بیماری، شرایط دشوار و پیچیده‌ای پدید می‌آورد که رکود تورمی نامیده می‌شود و درمان ساده‌ای هم ندارد. ضمن آن که در بهترین حالت و با خردمندانه‌ترین سیاست‌ها؛ طول دوره درمان آن چندان کوتاه نیست.

تا قبل از دهه ۱۹۷۰ میلادی، اقتصادهای سرمایه‌داری در هر زمان، معمولاً فقط با یکی از دو نوع بیماری پیش گفته مواجه می‌شدند. رکود و کسادی، ناشی از کمبود تقاضای مؤثر دانسته می‌شد و درمان آن هم نیازمند سیاست‌های پولی و مالی انبساطی بود. دولت هزینه‌های عمرانی را افزایش می‌داد، از مالیات‌ها می‌کاست و با خرج‌کردن بیش از درآمدهایش (سیاست کسر بودجه آگاهانه) تقاضای مؤثر را افزایش می‌داد (مجموعه این اقدامات که از طریق بودجه دولت‌ها انجام می‌گیرد؛ سیاست‌های مالی نامیده می‌شد). در همین حال بانک مرکزی نیز با افزایش حجم پول و نقدینگی در گردش و کاهش نرخ بهره؛ سیاست انبساطی پولی را به اجرا می‌گذاشت که با افزایش سرمایه‌گذاری و مصرف، تقاضای کل را بالا می‌برد و رکود و کسادی را تخفیف می‌داد. از سوی دیگر درمان تورم در هر حال نیازمند سیاست‌های پولی و مالی انقباضی بود. کنترل حجم نقدینگی، افزایش نرخ بهره،افزایش مالیات‌ها؛ کنترل هزینه‌های دولت و بودجه بدون کسری؛ (یا حتی دارای مازاد) از جمله این تدابیر به شمار می‌رفتند که با کاستن از تقاضای کل، تورم را کاهش می‌دادند. بنابراین در چارچوب اقتصادهای مبتنی بر بازار، تدابیر مورد نیاز برای مبارزه با تورم دقیقاً برعکس تدابیری هستند که برای مبارزه با رکود اقتصادی باید به کار گرفته شود. در این شرایط دیگر ممکن نیست که برای مبارزه با تورم صرفاً سیاست‌های انقباضی پولی و مالی را به کار گرفت زیرا این سیاست‌ها به افزایش بیکاری و گسترش و تعمیق رکود منجر می‌شدند. در عین حال دیگر مقدور نبود که برای مبارزه با رکود و بیکاری صرفاً سیاست‌های انبساطی پولی و مالی را به کار انداخت زیرا این کار به آتش تورم دامن می‌زد.

گرایش به غلطیدن در دام رکود و تورم همزمان از سال‌ها پیش در اقتصاد ایران وجود داشته و بارها نیز اقتصاد ما به این بیماری مبتلا شده است. یعنی شرایطی که در آن هم قیمت‌ها در حال افزایش هستند و هم رکود و بیکاری اقتصادی را فراگرفته است. اقتصاد ایران مدت‌هاست که در حالت رکود تورمی به سر می‌برد که برای جبران آن باید تولید را افزایش داد. متأسفانه تولید اقتصادی در ایران به قدری پایین است که پاسخگوی بسیاری از نیازهای مردم نیست. به عبارت دیگر کیفیت تولیدی که جوابگوی تقاضای مختلف باشد، وجود ندارد. آسیب‌شناسی اقتصاد ایران نشان می‌دهد که اقتصاد ما دچار رکود تورمی است که نرخ‌های تورم و بیکاری در آن هر دو بالاست. نرخ تورم ۲۰ درصدی و نرخ بیکاری دو رقمی فقط بیانگر قسمتی از واقعیت‌هاست. شرایط حاضر طوری است که چنانچه بخواهیم با کاهش نقدینگی از رشد تورم جلوگیری کنیم؛ با کاهش حجم پول به علت کاهش تولید و در نتیجه کاهش اشتغال، افزایش بیکاری تشدید می‌شود که برای کشوری که بیشتر متقاضیان جویای کار آن را جوانان تحصیلکرده تشکیل می‌دهند، مشکل‌زاست. از طرف دیگر اگر بخواهیم با اعمال سیاست‌های انبساطی باعث افزایش تولید و در نتیجه افزایش اشتغال و کاهش بیکاری شویم؛ سطح عمومی قیمت‌ها بالا رفته و در نتیجه با تورم روبرو هستیم. در این رابطه می‌توان به سیاست دولت نهم در رونق بنگاه‌های زودبازده اشاره کرد که خود یکی از دلایل اصلی افزایش نقدینگی و تورم در سال گذشته بودند. بنابراین برای کاهش نرخ تورم و مهار نقدینگی باید طوری برنامه‌ریزی کرد که اقتصاد کشور مولد شود. هم‌اکنون بخش خدمات ۷۰ درصد تولید ناخالص ملی کشور را برعهده دارد و سهم بخش تولید از اقتصاد کشور ناچیز است و همین امر دولت را به سمت واردات سوق می‌دهد. برای حل این معضل دولت‌ها همواره راه کوتاه مدت را که واردات و اختصاص یارانه بوده، برگزیده‌اند اما برای کنترل تورم هیچ راهی بهتر از توسعه تولید نیست. البته این راه حل دارای معایبی است از جمله این‌که واردات فراوان کالاها موجب کم رونق بخش تولید در کشور و همچنین کاهش اشتغال و افزایش بیکاری می‌شود. از سوی دیگر، در کشور ما در حالی که درآمد حاصل از نفت باید صرف سرمایه‌گذاری‌های بلندمدت و زیربنایی شود که نسل‌های آینده نیز از آن سودی کسب کنند، مصرف کردن این منابع برای واردات کالاهای مصرفی، مقرون به صرفه نیست.

راه حل دوم اما منطقی‌تر کنترل تورم، افزایش تولید و ایجاد انگیزه برای سرمایه‌گذاران بخش خصوصی برای سرمایه‌گذاری در داخل کشور است و به عبارت دیگر، دولت باید فضا را برای سرمایه‌گذاری در داخل کشور مناسب کند که لازمه آن ایجاد امنیت اقتصادی و کاهش ریسک اقتصادی می‌باشد همچنین دولت برای مهار تورم باید در مرحله نخست از افزایش قیمت کالاها و خدماتی که شرکت‌های دولتی تولید می کنند، جلوگیری کند. در نهایت، مهم‌ترین وظیفه دولت‌هایی که بر کرسی وزارت و صدارت تکیه می‌زنند، تأمین نیازهای شهروندان در سایه عدالت اجتماعی است.

بدون شک کاهش شکاف طبقاتی در کشور محقق نخواهد شد مگر با اعمال راستین عدالت اقتصادی کشور وضعیت معیشتی شهروندان به عبارت دیگر تمام اصول و برنامه‌ها دایره‌وار به یکدیگر مرتبط هستند و در نهایت باید برای تحقق آخرین هدف به فکر تحقق کامل اولین هدف بود.

$CH_2=CH_2$

نوبت اول

شماره مجوز: ۶۱۷۷۳

شرکت ملی صنایع پتروشیمی
شرکت پتروشیمی مارون

آگهی مناقصه عمومی

موضوع مناقصه :
خرید 10 تن کاتالیست ZN M1 به شماره تقاضای KAS-870058 مطابق با مشخصات فنی و سایر شرایط مندرج در اسناد مناقصه

مناقصه‌گزار:
شرکت پتروشیمی مارون (سهامی خاص) به آدرس: ماهشهر – منطقه ویژه اقتصادی پتروشیمی ، سایت ۲، تلفن با کد شهری: ۱۸-۲۰۰۱-۰۶۵۲۲۶۲ داخلی ۲۱۹۳

حداقل شرایط شرکت‌کنندگان در مناقصه:
الف – توان مالی
ب– حسن و تجربه در زمینه تأمین موضوع مناقصه
ج – تضمین استانداردهای تولید
د–ارائه ضمانت‌نامه بانکی شرکت در مناقصه، به میزان ۲درصد مبلغ پیشنهادی

٤– مهلت و محل دریافت اسناد مناقصه :
کلیه تولیدکنندگان و تأمین‌کنندگان واجد شرایط می‌توانند حداکثر تا ۱۰ روز پس از درج آگهی نوبت دوم با ارائه معرفی‌نامه کتبی نماینده شرکت، جهت دریافت اسناد به آدرس ماهشهر – منطقه ویژه اقتصادی پتروشیمی ، سایت ۲، پتروشیمی مارون ، واحد تدارکات خارجی (خانم احمدی)، تلفن : ۲۰۷۹-۰۶۵۲۲۶۲ مراجعه نمایند.
هماهنگی متقاضیان قبل از مراجعه حضوری با شماره فوق الزامی است.

ضمناً متقاضیان می توانند متن آگهی فوق را در سایت WWW.MPC.IR ملاحظه نمایند.

روابط عمومی پتروشیمی مارون
۲۳۱۷/ م الف

تلاش آفرینش بالندگی

$CH_2=CH_2$

نوبت اول

شماره مجوز: ۶۱۶۵۴

شرکت ملی صنایع پتروشیمی
شرکت پتروشیمی مارون

آگهی مناقصه عمومی

موضوع مناقصه :
خرید TUBE به شماره تقاضای KAS-860004 مطابق با مشخصات فنی و سایر شرایط مندرج در اسناد مناقصه

مناقصه‌گزار:
شرکت پتروشیمی مارون (سهامی خاص) به آدرس: ماهشهر – منطقه ویژه اقتصادی پتروشیمی ، سایت ۲، تلفن با کد شهری: ۲۰۱۸-۲۰۰۱-۰۶۵۲۲۶۲ داخلی ۲۱۹۱-۲۱۹۲-۲۱۹۸

حداقل شرایط شرکت‌کنندگان در مناقصه:
الف – توان مالی
ب_ حسن و تجربه در زمینه تأمین موضوع مناقصه
ج – تضمین استانداردهای تولید
د–ارائه ضمانت‌نامه بانکی شرکت در مناقصه، به میزان ۲درصد مبلغ پیشنهادی

مهلت و محل دریافت اسناد مناقصه :
کلیه تولیدکنندگان و تأمین‌کنندگان واجد شرایط می‌توانند حداکثر تا ۷ روز پس از درج آگهی نوبت دوم با ارائه معرفی‌نامه کتبی نماینده شرکت، جهت دریافت اسناد مناقصه به آدرس تهران – خیابان کریمخان زند، پلاک ۴۶، طبقه ششم (واحد تدارکات پتروشیمی مارون)، تلفن : ۸۸۳۰۷۰۶۹-۰۲۱ مراجعه نمایند.
هماهنگی متقاضیان قبل از مراجعه حضوری با شماره فوق الزامی است.

ضمناً متقاضیان می توانند متن آگهی فوق را در سایت WWW.MPC.IR ملاحظه نمایند.

روابط عمومی پتروشیمی مارون
۲۳۲۷/ م الف

تلاش آفرینش بالندگی

یک مناقصه سه بار تجدید می‌شود چون ظرفیت انجام کارهای بزرگ نیست

سخنگوی شورای اسلامی شهر قم گفت: این شورا در انتخاب شهردار جدید تلاش دارد تا فردی را انتخاب کند که با شهر قم و قوانین شهرداری به خوبی آشنایی داشته باشد.

به گزارش ایرنا، مهندس حسن بختیاری در نشست مطبوعاتی با خبرنگاران افزود: امروز شهرداری قم نیازمند فردی است که بتواند منابع انسانی و مالی را در کنار هم به خوبی مدیریت کند. شهردار سابق قم دو هفته پیش به دلیل انتقاد از قوانین شهرداری‌ها و بسته بودن دست شهرداران برای انجام فعالیت‌های بزرگ استعفا داد.

حسن بختیاری در ادامه اضافه کرد: لازم است تا شهردار با سازمان شهرداری آشنایی داشته باشد و تعاملات درون سازمانی و برون سازمان را بشناسد.

وی ادامه داد: هم اکنون چند گزینه برای انتخاب شهردار قم در شورای اسلامی شهر مطرح است که این افراد ازمدیران شهرداری، مدیران استان و خارج استان انتخاب شده‌اند.

وی بیان داشت: امروز باید اعتراف کنیم که شهرداری قم با مشکلات مالی روبرو نیست بلکه این سازمان دارای مشکلات مدیریتی است لذا ظرفیت انجام کارهای بزرگ را در شهر ندارد به همین دلیل یک مناقصه سه بار تجدید می‌شود. بختیاری خاطر نشان کرد: شورای شهر در مدت حضور سه ماهه سرپرست شهرداری گزینه‌های موجود را بررسی می کند تا به گزینه نهایی دست یابد. وی علت عمده استعفای شهردار قبلی (مهندس محمد احمدی بافنده) را علاوه بر ایراد به قوانین موجود شهرداری‌ها مشکلات فردی و جسمی ذکر کرد.

عضو شورای اسلامی شهر قم به مصوبات دو ماهه گذشته این شورا نیز اشاره کرد و از رشد ۲۵ تا ۳۰ درصدی کرایه‌های تاکسی در قم خبر داد. بختیاری افزود: براین اساس ورودی تاکسی‌های پیکان و پراید به ۲۵۰ ریال و به ازای هر کیلومتر نقل و انتقال به ۲۶۰ریال افزایش یافته است. وی ادامه داد: ورودی تاکسی‌های سمند و پژو نیز ۲۵۰ ریال و به ازای هر کیلومتر ۳۰۰ ریال تعیین شده است.

وی ادامه داد: حداقل کرایه تاکسی‌های پراید و پیکان ۷۵۰ ریال و سمند و پژو یکهزار ریال تعیین شده است.

وی در خصوص تاکسی‌های ون نیز گفت: کرایه ون به دلیل پرهزینه بودن و مصرف سوخت بنزین و عدم امکان تبدیل شدن به گاز سوز همانند پیکان و پراید تعیین می‌شود.

بختیاری گفت: این طرح از اوایل تیرماه در قم اجرایی می‌شود و تاکسیرانی موظف است نسبت به اجرای آن نظارت لازم را داشته باشد از سویی برای کاهش موارد تخلف نظارت‌های عمومی نیز باید صورت گیرد. وی گفت: تصویب ۲۲ تفاهم نامه جهت توسعه طبقات در بلند مرتبه سازی از دیگر اقدامات شورای شهر است که باهدف رشد درآمدهای شهرداری صورت گرفته است.

وی افزود: پیش از این بلند مرتبه‌ها در قم هفت تا هشت طبقه بودند اما اکنون مجوز ۳۵طبقه نیز در قم صادر شده است.

بختیاری ادامه داد: صدور مجوز برای هزینه کرد به شهرداری به میزان ۲۰ میلیارد ریال جهت ساخت مجتمع تجاری دربلوار امام رضا(ع) و انتقال مغازه‌های حاشیه قبرستان قم نو به آن مکان و خارج کردن آن از محدوده اطراف حرم مطهر حضرت معصومه (س) ازدیگر مصوبات شورا است. وی صدور مجوز به شهرداری جهت اخذ دوهزار ریال هزینه خدمات ورودی هر دستگاه سواری به داخل پارکینگ رودخانه، صدور مجوزتابلوهای راهنمای بالا سری تا سقف ۲۰۰میلیون ریال، مجوز عقد قرارداد برای راه اندازی خانه فرهنگ را از دیگر مصوبات ذکر کرد.

وی صدور مجوزبرای عقد قرارداد جهت احداث پنج پل عابر پیاده در مقابل پل حجتیه و آهنچی، میدان توحید، میدان جانبازان، تقاطع گلزار و خرید و نصب ایستگاه‌های اتوبوس ازدیگر مصوبات دو ماهه گذشته شورای شهر دانست.

نوبت سوم

شرکت غله و خدمات بازرگانی منطقه ۱ «کشور» (سهامی خاص)

آگهی مناقصه عمومی

شرکت غله و خدمات بازرگانی منطقه یک استان مرکزی به موجب بخشنامه شماره ۲۶/۶۸۸۵۴-۸۵/۷/۲ درنظر دارد حمل و توزیع سهمیه آرد خبازی نانوایان استان از کارخانجات آردسازی به دکاکین نانوایان کلیه شهرستانهای استان مرکزی را به مقدار ماهیانه نه هزار تن بشرح جدول مندرج در شرایط مناقصه برای مدت یکسال شمسی به شرکت حمل و نقل واجد شرایط واگذار نماید. قبول پیشنهادات از انشار آگهی در روزنامه به مدت ده روز کاری می‌باشد.

شرکت غله و خدمات بازرگانی منطقه یک استان مرکزی

۴۶۸/م الف

نوبت دوم — یک مرحله‌ای (شماره ۴۷/س ع/۸۷) — تجدید مناقصه

آگهی مناقصه عمومی

شرکت آب و فاضلاب غرب استان تهران در نظر دارد اجرای خط لوله تغذیه اصلی زون فشاری T مهرشهر را از محل اعتبارات طرح‌های عمرانی و از طریق مناقصه عمومی به پیمانکار واجد شرایط و دارای رتبه ۵ در رشته آب و یا تأسیسات و تجهیزات واگذار نماید.

موضوع پروژه: اجرای خط لوله تغذیه اصلی با لوله چدن نشکن به قطر ۸۰۰ میلی‌متر به طول حدود ۱۴۱۰ متر

برآورد پروژه: براساس فهرست بهای خطوط انتقال آب سال ۱۳۸۶، مبلغ ۶۴۶/۰۴۸/۲۹۳ ریال می‌باشد.

مدت اجرای پروژه: ۵ (پنج) ماه شمسی می‌باشد.

مبلغ تضمین شرکت درمناقصه: ۷/۸۰۰/۰۰۰ ریال به صورت واریز نقدی به حساب شرکت و یا ضمانت‌نامه بانکی می‌باشد.

مهلت تحویل اسناد مناقصه: تا ساعت ۱۰ روز یکشنبه مورخ ۸۷/۴/۱۶ و محل تحویل اسناد اداره دبیرخانه شرکت آب و فاضلاب غرب استان تهران می‌باشد.

تاریخ بازگشایی پاکات: ساعت ۱۱ روز یکشنبه مورخ ۸۷/۴/۱۶ خواهد بود.

قیمت فروش اسناد مناقصه: مبلغ ۱۵۰/۰۰۰ ریال واریزی به حساب ۰۱۰۴۳۴۳۹۷۱۰۰۹ بانک ملی شعبه مرکزی کرج (به نام آب و فاضلاب غرب استان تهران) داوطلبان می‌توانند به منظور دریافت اسناد مناقصه از انتشار آگهی نوبت دوم ظرف مدت یک هفته با در دست داشتن معرفی‌نامه به امور بازرگانی و قراردادهای شرکت آب و فاضلاب غرب استان تهران واقع در کرج-انتهای بلوار شهید چمران، ساختمان شماره یک، طبقه همکف مراجعه نمایند. تلفن تماس امور بازرگانی و قراردادها: ۲۲۴۴۷۹۶-۰۲۶۱

به پیشنهادهای فاقد امضاء، مشروط، مخدوش و پیشنهاداتی که بعد از انقضاء مدت مقرر واصل شود، مطلقاً ترتیب اثر داده نخواهد شد.

هزینه درج دو نوبت آگهی به عهده برنده مناقصه خواهد بود.

سایر اطلاعات و جزئیات مربوط در اسناد مناقصه مندرج است.

شرکت آب و فاضلاب غرب استان تهران «سهامی خاص»

$CH_2=CH_2$ $CH_2=CH_2$ $CH_2=CH_2$ $CH_2=CH_2$ $CH_2=CH_2$ $CH_2=CH_2$ $CH_2=CH_2$ $CH_2=CH_2$

شماره مجوز: ۶۱۶۰۲

نوبت اول

شرکت ملی صنایع پتروشیمی
شرکت پتروشیمی مارون

آگهی مناقصه عمومی

موضوع مناقصه:

خرید ۲۶۴۰۰۰کیلوگرم ماده شیمیایی به شماره تقاضای KAS-870047 مطابق با مشخصات مندرج در اسناد مناقصه

مناقصه‌گزار:

شرکت پتروشیمی مارون (سهامی خاص) به آدرس: ماهشهر – منطقه ویژه اقتصادی پتروشیمی، سایت ۲، تلفن با کد شهری: ۲۰۷۹-۰۶۵۲۲۶۲

حداقل شرایط شرکت‌کنندگان در مناقصه:

الف – توان مالی

ب_ حسن و تجربه در زمینه تأمین موضوع مناقصه

ج – تضمین استانداردهای تولید

د– ارائه ضمانت‌نامه بانکی شرکت در مناقصه، به میزان ۲درصد مبلغ پیشنهادی

٤– مهلت و محل دریافت اسناد مناقصه:

کلیه تولیدکنندگان و تأمین‌کنندگان و نمایندگان واجد شرایط می‌توانند حداکثر تا ۱۰ روز پس از درج آگهی نوبت دوم با ارائه معرفی‌نامه کتبی نماینده شرکت، جهت دریافت اسناد مناقصه به آدرس زیر مراجعه نمایند: ماهشهر – منطقه ویژه اقتصادی، سایت ۲، پتروشیمی مارون، واحد تدارکات خارجی پتروشیمی مارون، (تلفن: ۲۰۷۹-۰۶۵۲۲۶۲) – خانم قزاق مراجعه نمایند.

هماهنگی متقاضیان قبل از مراجعه حضوری با شماره فوق الزامی است.

ضمناً متقاضیان می توانند متن آگهی فوق را در سایت WWW.MPC.IR ملاحظه نمایند.

روابط عمومی پتروشیمی مارون

۲۳۱۹/ م الف

تلاش آفرینش بالندگی

$CH_2=CH_2$ $CH_2=CH_2$ $CH_2=CH_2$ $CH_2=CH_2$ $CH_2=CH_2$ $CH_2=CH_2$ $CH_2=CH_2$ $CH_2=CH_2$

شرکت مخابرات استان فارس

تجدید آگهی مناقصه شماره ۸۶/۱۹۳

شرکت مخابرات استان فارس در نظر دارد نسبت به خرید دو دستگاه پکیج بیست تن پایین زن براساس مشخصات فنی موجود در اسناد از طریق مناقصه عمومی به صورت صد در صد ریالی و با رعایت قانون حداکثر استفاده از توان فنی و مهندسی و اجرایی کشور اقدام نماید، لذا از کلیه تولیدکنندگان و فروشندگان حقوقی داخلی واجد شرایط دعوت بعمل می‌آید از تاریخ انتشار آگهی در ساعات اداری به اداره خرید و قراردادهای این شرکت واقع در خیابان قصردشت، نبش خیابان ولی‌عصر (عج)، مجتمع مخابراتی استان فارس، طبقه اول، (تلفن: ۶۱۱۲۰۸۰) مراجعه و ضمن واریز مبلغ ۲۰/۰۰۰ ریال (بیست هزار ریال) به حساب ۹۰۰۱۶ بانک ملی شعبه مخابرات شیراز اسناد مناقصه را دریافت و پس از بررسی کامل با توجه به مفاد آن پیشنهاد قیمت خود را حداکثر تا ساعت ۱۳ روز سه‌شنبه مورخ ۸۷/۴/۱۱ به دبیرخانه این شرکت تحویل و رسید دریافت نمایند.

WWW.SHIRAZTEL.CO.IR

۵۸۳۳/ م الف — شرکت مخابرات استان فارس

شرکت ملی نفت ایران
شرکت پایانه‌های صادرات مواد نفتی

OHSAS 18001 — ISO 9001 — ISO 14001

آگهی فراخوان عمومی

مناقصه شماره م ع پ/۰۱۵/ ۸۷

موضوع: اجرای سیستم روشنایی باند فرودگاه خارگ

شرکت پایانه‌های صادرات مواد نفتی در نظر دارد انجام خدمات فوق‌الذکر را با شرایط کلی ذیل از طریق مناقصه عمومی به پیمانکار واجد شرایط واگذار نماید:

الف – شرح مختصر پروژه:

تأمین تجهیزات و اجرای سیستم روشنایی باند فرودگاه خارگ و نصب و راه‌اندازی دیزل ژنراتور اضطراری

ب– محل و مدت زمان اجرای پروژه

محل اجرا: خارگ زمان اجرای پروژه: یکسال

ج – برآورد کارفرما

برآورد تقریبی کارفرما ۵/۰۰۰/۰۰۰/۰۰۰ ریال می‌باشد.

د– شرایط پیمانکاران متقاضی

– داشتن تجربه مشابه در انجام خدمات موردنیاز، داشتن تجهیزات، امکانات، تخصص لازم و توانایی فنی و مالی انجام کار مطابق استانداردهای رایج صنعت نفت و هواپیمایی کشور

– توانایی ارائه ضمانت‌نامه برای شرکت در مناقصه به مبلغ ۱۰۵/۰۰۰/۰۰۰ریال و همچنین تهیه تهیه ضمانت‌نامه حسن انجام تعهدات (درصورت برنده شدن به میزان ۵درصد مبلغ پیمان)

داشتن رتبه ۵ نیرو

– پیمانکار و یا یکی از کارکنانش گواهی‌نامه اجرای سیستم‌های روشنایی از شرکت‌های معتبر بین‌المللی را داشته باشد و ارائه نماید.

هـ– مدارک مورد نیاز

– اطلاعات کلی درخصوص نام شرکت، تاریخ ثبت، موضوع فعالیت شرکت و مشخصات اعضاء هیئت مدیره، آخرین آگهی تغییرات و اساسنامه شرکت

رونوشت مصدق ارزشیابی پیمان‌های منعقده

ارائه رضایت‌نامه از کارفرمایان قبلی

لیست و مشخصات پیمان‌های در دست اجرا

امکانات و تجهیزات در تملک شرکت

ارائه گردش مالی پیمانکار در طول یک سال

نکته: پیمانکار بایستی مدارکی دال بر دارا بودن خط مشی و نظام مدیریت HSE متناسب با موضوع پیمان ارائه نمایند.

کلیه پیمانکاران واجد شرایط می‌توانند از تاریخ انتشار آگهی به مدت ۱۰ روز با دردست داشتن رونوشت و اصل مدارک مندرج در بند «هـ» به نشانی تهران– میدان آرژانتین، ابتدای خیابان بیهقی، روبروی فروشگاه شهروند، پلاک ۱۷، ساختمان شرکت ملی نفت ایران، طبق دوم، شرکت پایانه‌های صادرات مواد نفتی مراجعه و یا با شماره تلفن ۸۸۵۳۴۸۲۶-۰۲۱ تماس حاصل فرمایند.

WWW.SHANA.IR
WWW.NIOC-OTC.COM

ضمناً پس از بررسی‌های لازم، مدارک مناقصه به متقاضیان واجد شرایط تحویل داده خواهد شد. کارفرما در رد و یا قبول مدارک مناقصه‌گران در تمام مراحل اختیار تام خواهد داشت.

روابط عمومی

۲۲۵۹/م الف

ردیف	تاریخ انتشار در روزنامه	روز شمار	مهلت دریافت با ارایه اسناد و محل اجرا	نشانی مناقصه‌گزار	نام مناقصه‌گزار / شماره مناقصه	نوع، کمیت و کیفیت کالا و خدمات: / مبلغ برآورد شده
						۲۸ گروه کاری: دکوراسیون، مبلمان، اداری و بایگانی (پروژه ها و تجهیزات و ماشینها)
۱	۱۳۸۷/۰۳/۲۵ همشهری	۹	_	بندر عباس، کیلومتر ۱۳ ج اسکله شهید رجایی، منطقه ویژه خلیج فارس	منطقه ویژه صنایع معدنی و فلزی خلیج فارس / ۸۷/۳	طراحی، ساخت و اجرای سیستمهای قفسه بندی انبار مرکزی
۲	۱۳۸۷/۰۳/۲۵ جمهوری اسلامی	۳	۴ روز پس از انتشار آگهی _ ۸۷/۴/۷	اهواز، امانیه، خ فلسطین، اداره کل پست استان خوزستان، واحدساختمان	اداره کل پست استان خوزستان / ۸۷/۲	خرید ۲۰۰۰ دستگاه صندوق شخصی (پستی)
						۲۹ گروه کاری: راه آهن (تجهیزات و پروژه های)
۱	۱۳۸۷/۰۳/۲۳ کانون	۷	شنبه ۸۷/۴/۱ _ مدت ۲۴ ماه	تهران، م راه آهن، س شهید گلانتری، ۴ط، اتاق ۴۱۸	راه آهن جمهوری اسلامی ایران / ۸۶-۲۸-۴۷	احداث تقاطعات غیر همسطح بهرام، سعد آباد و کارخانه قند شاهرود واقع در مسیر راه آهن تهران – مشهد ۴۶,۷۸۸,۰۰۰,۰۰۰ ریال
۲	۱۳۸۷/۰۳/۲۲ کیهان	۷	شنبه ۸۷/۴/۱ _ یکشنبه ۸۷/۴/۱۶ مدت ۲۴ ماه	تهران، م راه آهن، س شهید گلانتری، ۴ط، اتاق ۴۱۸	راه آهن جمهوری اسلامی ایران / ۸۷-۲۸-۱	احداث دو دستگاه تقاطع غیر همسطح قره برون و گرگر در محور راه آهن تبریز– جلفا ۴۴,۶۶۴,۰۰۰,۰۰۱ ریال
						۳۰ گروه کاری: راه و جاده (پروژه های)
۱	۱۳۸۷/۰۳/۲۳ اطلاعات	۱۵	۸۷/۴/۹ _	کرج، م شهدا، خ شهید بهشتی، اداره پیمانها	شهرداری کرج / ۸۷/۲۴	واگذاری جدولگذاری و کانیوسازی سطح شهر مناطق
۲	۱۳۸۷/۰۳/۲۳ کیهان	۱۵	۸۷/۴/۹ _ مدت ۵ ماه	کرج، م شهدا، خ شهید بهشتی، اداره پیمانها	شهرداری کرج / ۸۷/۲۱	پروژ اصلاح هندسی انبار نفت (سیلو سیمین دشت) واقع در منطقه ده ۴,۵۰۰,۰۰۰,۰۰۰ ریال
۳	۱۳۸۷/۰۳/۲۳ جمهوری اسلامی	۱۴	_ شنبه ۸۷/۴/۸	نصیرآباد، کیلومتر ۳۰ جاده تهران– ساوه، بلوار ولایت، شهرداری نصیرآباد، امور مالی	شهرداری نصیرآباد / نوبت اول	اجرای پروژه آسفالت معابر اصلی شهر ۱,۴۶۰,۰۰۰,۰۰۰ ریال
۴	۱۳۸۷/۰۳/۲۵ دنیای اقتصاد	۱۳	_ ۱۴ روز پس از انتشار آگهی	سنندج، خ امام خمینی، روبروی اداره گمرک، س ش ۲، واحد پیمان و رسیدگی	شهرداری سنندج / نوبت دوم	تکمیل کمربندی دکتر حسینی و...
۵	۱۳۸۷/۰۳/۲۵ کیهان	۱۱	۸۷/۴/۵ _ مدت ۴ ماه	مازندران، کیلومتر ۱۲ جاده ساری به نکا، سه راه اسلام آباد، کیلومتر ۳م دشت ناز، امور تدارکات	شرکت سهامی نکا چوب / نوبت اول	عملیات شن ریزی جاده های شماره ۶و۳ طرح هفت خال و ۹ بخش ۷ ۸۰۲,۰۰۴,۰۰۰ ریال
۶	۱۳۸۷/۰۳/۲۳ اطلاعات	۱۱	۸۷/۴/۹ _ ۸۷/۴/۶	کاشان، خ ابادر، س شهرداری، اداره پیمان و رسیدگی، تلفن: ۴۴۶۵۵۸۸-۰۳۶۱	شهرداری کاشان / ۸۷/۱۷	عملیات احداث باند سمت چپ جاده آنتن حد فاصل میدان دارالسلام تا اتوبان
۷	۱۳۸۷/۰۳/۲۳ جوان	۱۰	۸۷/۴/۱۲ _ ۸۷/۴/۱	بوشهر، خ فرودگاه،ک حاج نجف، س مدیریت تدارکات و توسعه منابع انسانی، تلفن: ۹۰ ۵۵۵۷۶-۵۵۵۹۸۸۰	شرکت مخابرات استان بوشهر / ۸۶/۳۹	ترمیم مسیرهای حفاری شده در سطح شهرستان بوشهر
۸	۱۳۸۷/۰۳/۲۲ اطلاعات	۱۰	۱۴ روز پس از انتشار آگهی _ مدت ۹ ماه	بروجرد، م شهدا، شهرداری مرکزی بروجرد، تلفن: ۳-۳۵۰۰۹۰۱	شهرداری بروجرد / نوبت اول	جدول گذاری و پخش آسفالت و خاکبرداری و ... ۱,۷۰۰,۰۰۰,۰۰۰ ریال
۹	۱۳۸۷/۰۳/۲۵ جمهوری اسلامی	۹	۱۰ روز پس از انتشار آگهی _ بندرعباس، مدت ۷ ماه	بندرعباس، بلوار امام خمینی، جنب نیروی انتظامی، اداره پیمان و رسیدگی، تلفن: ۳۳۳۲۰۳۹	اداره کل راه و ترابری استان هرمزگان / ۸۷/۱۱	احداث پل دوم تنگه رویبدر ۱۱,۲۹۴,۳۱۳,۴۱۶ ریال
۱۰	۱۳۸۷/۰۳/۲۵ حیات نو	۹	_ ۸۷/۴/۳	تبریز، خ آزادی، چهارراه ابوریحان، کوی منظریه، دبیرخانه بنیاد مسکن انقلاب اسلامی استان آذربایجان شرقی	بنیاد مسکن انقلاب اسلامی آذربایجان شرقی / نوبت اول	اجرای آسفالت روستاهای خاصلر، قره قیه هکرلو، الخلج و ....
۱۱	۱۳۸۷/۰۳/۲۵ جمهوری اسلامی	۹	_	مشهد بزرگراه آسیایی، جاده آرامگاه فردوسی، کیلومتر ۳، مجتمع اداری شهید باقری،آدرس سایت: WWW.nigc-dist۴.ir	منطقه ۴ عملیات انتقال گاز / ۶۶۳۳۱	تسطیح مسیر خط لوله ۳۰ اینچ دور– رامسر به طول تقریبی ۱۳۷ کیلومتر
۱۲	۱۳۸۷/۰۳/۲۲ کیهان	۷	شنبه ۸۷/۴/۱ _ یکشنبه ۸۷/۴/۱۶ مدت ۱۲ ماه	تهران، م راه آهن، س شهید گلانتری، ۴ط، اتاق ۴۱۸	راه آهن جمهوری اسلامی ایران / ۸۶-۲۸-۴۰	تعمیرات پل های معیوب محور قم– اراک و نرسنان به روش EPC
۱۳	۱۳۸۷/۰۳/۲۳ اطلاعات	۷	۸۷/۴/۱۲ _ ۸۷/۴/۲	اردبیل، مجتمع اداری بعثت، شرکت شهرک‌های صنعتی استان اردبیل	شرکت شهرک‌های صنعتی استان اردبیل / ۸۶/۳۱	اجرای آسفالت خیابانهای شهرک صنعتی گرمی ۱,۱۰۳,۶۰۲,۴۱۲ ریال
۱۴	۱۳۸۷/۰۳/۲۳ اطلاعات	۷	۱۰ روز پس از انتشار آگهی _	ملکان، شهرداری ملکان، واحد عمرانی شهرداری	شهرداری ملکان / ۱۵۳۳	جدول گذاری خیابانهای سطح شهر و ...
۱۵	۱۳۸۷/۰۳/۲۵ کیهان	۶	۷ روز پس از انتشار آگهی _ ۱۰ روز پس از انتشار آگهی مدت ۲ ماه	تهران، شهرک قدس، بلوار شهید دادمان، جنب بزرگراه یادگار امام، س معاونت امور انرژی، ط ۳، اتاق ۳۱۹، تلفن: ۸۸۳۷۱۶۱۷	سازمان انرژی های نو ایران (سانا) / ۸۷/۲	عملیات اجرای آسفالت روستای مودیل ۸۱۶,۰۰۰,۰۰۰ ریال
۱۶	۱۳۸۷/۰۳/۲۳ رسالت	۵	۸۷/۴/۱۰ _ ۸۷/۳/۳۰	کرمانشاه، بلوار شهید کشوری، اداره کل راه و ترابری، اداره پیمان و رسیدگی	اداره کل راه و ترابری استان کرمانشاه / نوبت اول	بیوسازی و آسفالت محور روانسر به سه راهی بیاهوش ۴,۳۸۱,۴۳۲,۳۶۰ ریال
۱۷	۱۳۸۷/۰۳/۲۵ جمهوری اسلامی	۴	چهارشنبه ۸۷/۴/۲۹ _ دوشنبه ۸۷/۴/۱۰	قم، بلوار شهید صدوقی، بلوار عطاران، نبش ک ۴، تلفن: ۲۹۱۹۲۰۰-۰۲۵۱	شرکت شهرک‌های صنعتی استان قم / نوبت اول	تهیه و اجرای زیرسازی و روسازی در خیابانهای اراضی شمالی شهرک صنعتی سلفچگان
۱۸	۱۳۸۷/۰۳/۲۳ رسالت	۴	۷ روز پس از انتشار آگهی _ ۱۴ روز پس از انتشار آگهی	اردبیل، خ جمهوری اسلامی، م مخابرات، س شرکت، ط همکف، دبیرخانه، تلفن: ۳۳۶۳۲۱۶-۰۴۵۱	شرکت مخابرات استان اردبیل / ۸۷/۱۴	بازسازی اساسی راه ایستگاه مالاندکوه خلخال
۱۹	۱۳۸۷/۰۳/۲۳ کانون	۴	۷ روز پس از انتشار آگهی _	خرمدشت، شهرداری خرمدشت، امور مالی	شهرداری خرمدشت / نوبت اول	زیرسازی و آسفالت معابر سطح شهر خرمدشت و ... ۹۰۰,۰۰۰,۰۰۰ ریال
۲۰	۱۳۸۷/۰۳/۲۳ کانون	۲	_ ۵ روز پس از انتشار آگهی مدت ۹ ماه	مسجدسلیمان، شرکت بهره برداری نفت و گاز، امور حقوقی و قراردادها، اتاق ب ۲۰	شرکت بهره‌برداری نفت و گاز مسجد سلیمان / نوبت اول	انجام عملیات خاکی و خاک برداری، پی کنی و کانال کشی، حمل مواد حاصل از عملیات خاکی و ... ۷,۶۲۶,۱۵۰,۳۸۰,۰۰۰ ریال
						۳۱ گروه کاری: سازه های فلزی، سوله و جرثقیل و سیستمهای جابجایی
۱	۱۳۸۷/۰۳/۲۵ کیهان	۹	۱۰ روز پس از انتشار آگهی _ ۸۷/۴/۵	تهران، بزرگراه آفریقا، نبش خ نهم گاندی، پ ۲۱، ط ۱، تلفن: ۸۸۶۶۲۰۹۵ داخلی ۱۲۳۵۹۱۰۱۳	کالای پتروشیمی	خرید کریتینگ مورد نیاز پتروشیمی مبین
۲	۱۳۸۷/۰۳/۲۵ رسالت	۹	۱۰ روز پس از انتشار آگهی _	تهران، پاسداران، م نوبنیاد، ابتدای ورودی بزرگ راه شهید بابایی، گروه صنایع صدر، تلفن:۲۲۵۷۷۹۹۹-۲۲۵۸۶۶۱۸	مجری طرح های گروه صنایع باتری صدر / ۸۷/۵/۹/۲۰	ساخت کانال صنعتی به وزن تقریبی ۹۰۰۰ کیلوگرم
۳	۱۳۸۷/۰۳/۲۳ اطلاعات	۷	۱۰ روز پس از انتشار آگهی _	شاهرود، بلوار آیت الله بهشتی، شهرسازی، شرکت زغالسنگ البرز شرقی، تلفن: ۰۲۷۳۳۳۳۳۴۰۴۱-۰۲۷۳۳۳۳۶۶۳ داخلی ۴۰۵	شرکت زغالسنگ البرز شرقی	خریداری پروژه آسفالت معابر اصلی شهر ۱,۴۶۰,۰۰۰,۰۰۰ ریال
۴	۱۳۸۷/۰۳/۲۵ کیهان	۶	_ ۷ روز پس از انتشار آگهی مدت ۸۰ روز	شیراز، کمربندی احمدآبادپشم شیشه،جنب پمپ بنزین ، س مرکزی منطقه پنج عملیات انتقال گاز، تلفن: ۸۴۰۳۸۱۶-۰۷۱۱	شرکت منطقه ۵ عملیات انتقال گاز / ۶۴۹۳۲	عملیات اجرای پالایش نفت آبادان
۵	۱۳۸۷/۰۳/۲۵ کیهان	۶	_ ۷ روز پس از انتشار آگهی مدت ۸۰ روز	شیراز، کمربندی احمدآبادپشم شیشه،جنب پمپ بنزین ، س مرکزی منطقه پنج عملیات انتقال گاز، تلفن: ۸۴۰۳۸۱۶-۰۷۱۱	شرکت منطقه ۵ عملیات انتقال گاز / ۶۴۹۲۹	عملیات اجرای فونداسیون و نصب سوله بهره برداری در خطوط لوله نورآباد
۶	۱۳۸۷/۰۳/۲۳ همشهری	۵	۸۷/۴/۱ _ ۸۷/۳/۳۰	ایلام، اداره کل راه و ترابری استان ایلام	اداره کل راه و ترابری استان ایلام / ۸۷/۷	خرید یک دستگاه جرثقیل ۳۵ تنی ساخت کشورهای اروپایی یا ژاپنی
۷	۱۳۸۷/۰۳/۲۶ مناقصه	۴	۸۷/۴/۹ _ ۸۷/۳/۲۹	اهواز، کیلومتر ۱۰ جاده اهواز– بندر امام خمینی، واحد خرید خدمات قراردادهای خدمات فنی، تلفن: ۹۳۴۲۳۳-۰۶۱۱	شرکت فولاد خوزستان / ۸۲۴۳۴۶۱۷	تعویض ریل های جرثقیل های فولاد سازی خود
						۳۲ گروه کاری: شناسایی، تعیین صلاحیت و ارزیابی
۱	۱۳۸۷/۰۳/۲۶ مناقصه	۱۵	۱۵ روز پس از انتشار آگهی _ مدت ۱۲ ماه	سردشت، خ شهید علیپور، س اداری، شهرداری سردشت، واحد عمران	شهرداری سردشت	فراخوان: انجام عملیات اجرایی جدول گذاری و زیرسازی و آسفالت معابر شهری ۴,۰۰۰,۰۰۰,۰۰۰ ریال
۲	۱۳۸۷/۰۳/۲۵ قدس	۱۳	۱۴ روز پس از انتشار آگهی _ مدت ۲۴ ماه	کیلومتر ۱۲ جاده قوچان، مقابل شیر پگاه، جنب مسجد محد رسول ا... (ص)، امور اداری، تلفن: ۵۰۰۳۳۳۳-۰۵۱۱	پارک علم و فناوری خراسان رضوی	فراخوان: تکمیل ساختمان رشد و فناوری ۳۲,۱۹۳,۰۰۰,۰۰۰ ریال
۳	۱۳۸۷/۰۳/۲۳ جمهوری اسلامی	۱۳	۸۷/۴/۷ _	تهران، خ ولی عصر، بالاتر از چهارراه پارک وی، بالاتر از رستوران لوکس طالبی، ک شهید تصیبی، ب ۵، مهندسین مشاور اثر	سازمان مسکن و نهسازی استان گیلان / نوبت اول	فراخوان: تکمیل مجتمع فرهنگی و هنری لاهیجان
۴	۱۳۸۷/۰۳/۲۳ جام جم	۱۲	۱۵ روز پس از انتشار آگهی _	بروجرد، شهرداری بروجرد، حوزه معاونت عمرانی شهرداری	شهرداری بروجرد	فراخوان: عملیات اجرایی فاز چهارم میدان قیام با مشارکت بخش خصوصی
۵	۱۳۸۷/۰۳/۲۳ همشهری	۱۲	_ ۱۵ روز پس از انتشار آگهی مدت یک سال	تهران، م رسالت، خ هنگام، خ شهید طاهرخانی، شهرداری منطقه ۴، ط ۳، واحد قراردادها	شهرداری منطقه ۴ تهران	فراخوان: انجام کلیه امور مربوط به تهیه، طبخ و توزیع غذای نیمروزی پرسنل منطقه
۶	۱۳۸۷/۰۳/۲۳ کیهان	۱۱	۱۴ روز پس از انتشار آگهی _	سنندج، اداره کل راه و ترابری استان کردستان، اداره پیمان ورسیدگی	اداره کل راه و ترابری استان کردستان	فراخوان: لکه گیری و درزگیری آسفالت حوزه استحفاظی استان کردستان و ...
۷	۱۳۸۷/۰۳/۲۳ کیهان	۱۱	۱۴ روز پس از انتشار آگهی	تهران،میدان آرژانتین، بلوار آفریقا، ساختمان شهید دادمان،ضلع جنوبی، ط ۳، تلفن: ۸۸۸۶۲۳۶۸	شرکت مادر تخصصی ساخت و توسعه زیر بناهای حمل و نقل کشور / ۸۷-۱۱۴	فراخوان: احداث باند دوم قطعه دوم مهدـ گناباد، عملیات تکمیلی احداث محور دیهوکـ خوشاب و ...
۸	۱۳۸۷/۰۳/۲۵ کارو کارگر	۹	۸۷/۴/۴ _ شنبه ۸۷/۴/۱۵	زاهدان، خ دانشگاه، سه راه پاسداران، شرکت مخابرات سیستان و بلوچستان، اداره تدارکات و خدمات، تلفن: ۸۱۱۸۰۸۸-۰۵۴۱	شرکت مخابرات استان سیستان و بلوچستان / ۸۷/۴۴	فراخوان: خریداری ۳۳ قلم لوازم نگهداری شبکه هوایی
۹	۱۳۸۷/۰۳/۲۳ خراسان	۹	_ ۸۷/۴/۳	مشهد، خ امام خمینی، شرکت مخابرات خراسان رضوی، س مدیریت تدارکات	شرکت مخابرات خراسان رضوی / ۸۷/۵۰/۱۰	فراخوان: پاسخ گویی و پشتیبانی سایت ۱۷ مخابرات مشهد
۱۰	۱۳۸۷/۰۳/۲۲ اطلاعات	۸	_ ۸۷/۴/۲	تهران، م ونک، خ برزیل، س شهید عباسپور، بلوک ۲، نیم طبقه دوم	شرکت توزیع برق آذربایجان شرقی	فراخوان: خرید تعداد۱۰۰۰۰ عدد مقره آویزی شیشه ای ۲۰ کیلوولت ۱۵۰۰۰ پوندی و ...
۱۱	۱۳۸۷/۰۳/۲۵ جمهوری اسلامی	۷	_ ۸۷/۴/۱	سمنان، م معلم، مجتمع اداری معلم، سازمان مسکن و شهرسازی، تلفن: ۴۴۴۲۰۸۱-۴۴۴۰۰۵۱-۰۲۳۱ ۲۲۱	سازمان مسکن و نهسازی استان سمنان	فراخوان: تهیه نقشه های پهنه بندی خطر زلزله استان سمنان
۱۲	۱۳۸۷/۰۳/۲۵ خراسان	۷ مدت ۶ ماه	_ ۸۷/۴/۱	بجنورد، خ شریعتی جنوبی، نبش ک شهید محمدزاده، پ ۲	شرکت شهرکهای صنعتی خراسان شمالی	فراخوان: اجرای پروژه عملیات روسازی و آسفالت معابر شهرک صنعتی اسفراین ۳,۹۰۶,۷۴۱,۲۸۴ ریال
۱۳	۱۳۸۷/۰۳/۲۳ جمهوری اسلامی	۷	_	کرمان، خ فردوسی، ک ش ۴، س معاونت برنامه ریزی و اقتصادی، تلفن: ۲۲۲۷۸۰۶-۰۳۴۱ و ۲۲۳۸۲۷۰-۰۳۴۱	شهرداری کرمان	فراخوان: اجرای طرح های عمرانی– اقتصادی شهرداری کرمان
۱۴	۱۳۸۷/۰۳/۲۵ جام جم	۶	۷ روز پس از انتشار آگهی _	اصفهان، اول خ شمس آبادی، بن بست شهید خراسانی، تلفن: ۲۲۲۷۸۸۱-۰۳۱۱	باشگاه فرهنگی ورزشی ذوب آهن اصفهان	فراخوان: عملیات ساخت و ساز زمین چمن ورزشگاه ملت خود
۱۵	۱۳۸۷/۰۳/۲۵ ایران	۶	۷ روز پس از انتشار آگهی _ ۸۷/۴/۱۵	تهران، خ ایرانشهر شمالی، بالاتر از خ طالقانی، نبش خ شاداب، شرکت ملی پخش فرآورده‌های نفتی ایران، ط چهاردهم، سالن ۱۴۰۷ ، تلفن:	شرکت ملی پخش فرآورده‌های نفتی ایران / نوبت اول	فراخوان: مقاوم سازی انبارهای نفت شامل تاسیسات و ساختمان
۱۶	۱۳۸۷/۰۳/۲۳ نور خوزستان	۴	۷ روز پس از انتشار آگهی _	خرمشهر، بلوار علی ابن ابیطالب، دانشگاه علوم و فنون دریایی، دفتر فنی و طرح های عمرانی	دانشگاه علوم و فنون دریایی خرمشهر	فراخوان: احداث سایبان مسیر خوابگاه های دانشجویی خود
۱۷	۱۳۸۷/۰۳/۲۳ اطلاعات	۴	۷ روز پس از انتشار آگهی _ ۱۴ روز پس از انتشار آگهی مدت ۲۴ ماه	تهران، خ گاندی، بن بست هشتم، پ ۵، مهندسین مشاور آنک، تلفن: ۸۸۶۷۵۶۷۲ و ۸۸۶۷۶۰۲۱	دانشگاه محقق اردبیلی / نوبت دوم	فراخوان: احداث ساختمان الف دانشکده فنی و مهندسی در ۴ طبقه با زیربنای حدود ۵۵۰۰ مترمربع و محوطه اطراف آن ۳۰,۰۰۰,۰۰۰,۰۰۰ ریال
۱۸	۱۳۸۷/۰۳/۲۳ اطلاعات	۴	_ ۱۰ روز پس از انتشار آگهی	انتهای خ کارگر شمالی، سازمان انرژی اتمی ایران، س مرکزی کانه آرایی، ط ۳، دفتر مدیریت امور پیمانها	شرکت اکتشاف و تامین مواد اولیه صنعت هسته ای ایران	فراخوان: شناسایی پیمانکار جهت انجام پروژه مخازن بتنی
۱۹	۱۳۸۷/۰۳/۲۵ ایران	۴	۷ روز پس از انتشار آگهی _ ۱۰ روز پس از انتشار آگهی مدت ۵ ماه	جزیره کیش، بلوار خانم الانیبا، دبیرخانه، تلفن: ۰۷۶۴-۴۴۳۱۹۷۰ فاکس: ۰۷۶۴-۴۴۳۱۹۸۹ و ۰۷۶۴-۴۴۳۲۹۲۱	شرکت عمران و خدمات شهری کیش / ۸۷/۱۱/ج/م	تهیه و تامین خاک نباتی، حفاری، پخش خاک نباتی در مسیر بلوار هنگام در جزیره کیش
۲۰	۱۳۸۷/۰۳/۲۳ کیهان	۲	_ ۸۷/۴/۸ _ ۸۷/۳/۲۷ مدت یک ماه	تهران–بزرگراه یادگار امام– بلوار شهدای برق(بالاتر از کوی فراز)– طبقه سوم شرقی، امور تدارکات	شرکت برق منطقه ای تهران / ۸۷/۲۰۱	فراخوان: واگذاری خدمات اپراتوری تعدادی از پستهای انتقال و فوق توزیع محدوده برق تهران
۲۱	۱۳۸۷/۰۳/۲۳ خراسان	۱	_ ۸۷/۴/۴ _ ۸۷/۳/۲۶	مشهد، خ امام خمینی، شرکت مخابرات خراسان رضوی، س مدیریت تدارکات	شرکت مخابرات خراسان رضوی / ۸۷-۲۱-۱۳	فراخوان: خرید سه دستگاه کانکس
۲۲	۱۳۸۷/۰۳/۲۳ خراسان	۱	_ ۸۷/۴/۴ _ ۸۷/۳/۲۶	مشهد، خ امام خمینی، شرکت مخابرات خراسان رضوی، س مدیریت تدارکات	شرکت مخابرات خراسان رضوی / ۸۷-۲۱-۱۰	فراخوان: خرید تجهیزات توسعه کافوی نوری جهت ۱۰ مرکز
						۳۳ گروه کاری: صوتی و تصویری (تجهیزات و پروژه ها)
۱	۱۳۸۷/۰۳/۲۵ پول	۱۰	_ ۸۷/۴/۴	تهران،کارگر شمالی، روبروی پارک لاله، پ ۲۴۰، ط ۵، دفتر آمار و اطلاعات	وزارت بازرگانی	خرید تجهیزات، نصب و راه اندازی سیستم ویدئو کنفرانس وزارت بازرگانی
						۳۴ گروه کاری: ظروف و بسته بندی (تهیه و اجرا)
۱	۱۳۸۷/۰۳/۲۵ ایران	۱۱	۱۲ روز پس از انتشار آگهی _	تبریز، جاده فرودگاه، ضلع شمالی م آذربایجان، جنب سرد خانه آذر، امور خرید و قراردادها، تلفن :۲۰- ۲۶۱۱۳۱۵ داخلی ۳۰۵	شرکت شیر پاستوریزه بگاه آذربایجان شرقی / ۸۷/۳/۱۰۵	خرید تعداد ۲۵,۰۰۰,۰۰۰ عدد نی کامپی بلنک پلاستیکی ۲۰۰ سی سی مورد نیاز خود
۲	۱۳۸۷/۰۳/۲۳ همشهری	۷	_ ۱۰ روز پس از انتشار آگهی	اسلامشهر،شهرداری اسلامشهر، اداره قراردادها	شهرداری اسلامشهر / نوبت اول	خرید تعداد ۳۰۰۰ عدد باکس زباله پلاستیکی با زیر مخزن فلزی
						۳۵ گروه کاری: علائم و تجهیزات ترافیکی
۱	۱۳۸۷/۰۳/۲۳ قدس	۲	_ ۸۷/۳/۲۷	مشهد، کوی دکتر۱، نبش ابن سینای ۱۴، پ ۱۶۰	شرکت ساختمانی بتن و ماشین قدس رضوی	تهیه تعداد ۶۰۰ عدد پایه گاردریل جهت پروژه میدان شهید فهمیده
						۳۶ گروه کاری: عملیات فنی (عایقکاری و ایزولاسیون، جوشکاری، پوشش دهی، رنگ آمیزی و ...)
۱	۱۳۸۷/۰۳/۲۵ خام جم	۱۰	۸۷/۴/۴ _ دوشنبه ۸۷/۴/۱۷	اراک، جاده کمربندی، روبروی پایانه حمل و نقل سنگین، اداره تدارکات و قراردادها، اتاق ۲۴۲، تلفن: ۱۰-۴۱۳۵۴۰۵-۰۸۶۱	شرکت برق منطقه‌ای باختر / ۸۷/۰۱۰/ع.خ	واگذاری پروژه های رنگ آمیزی سطح داخلی تانک آب آشامیدنی و کف سازی انبار واقع در نیروگاه شهید مفتح همدان و ...
						۳۷ گروه کاری: غذا (تهیه و طبخ)
۱	۱۳۸۷/۰۳/۲۵ کیهان	۸	_ ۸۷/۴/۲	اسلامشهر، خ شهید صیاد شیرازی، پایین تر از دانشگاه آزاد، ساختمان حوزه معاونت خدمات شهری، ط. اول، تلفن: ۲۳۶۵۶۸۹-۰۲۲۸	سازمان پارک‌ها و فضای سبز شهرداری اسلامشهر / نوبت اول	فروش غذا به صورت اجاره به بخش خصوصی
۲	۱۳۸۷/۰۳/۲۳ اطلاعات	۷	۱۰ روز پس از انتشار آگهی _ ۸۷/۴/۲	تهران، بزرگراه آفریقا، نبش خ نهم گاندی، پ ۲۱، ط ۱، تلفن: ۸۸۶۶۲۰۹۵ داخلی ۱۲۳۵۹۱۰۱۳	کالای پتروشیمی / ۱۰۲۵	واگذاری خدمات تهیه و طبخ غذای نیمروزی کارکنان ساختمان شماره ۲ بازرگانی پتروشیمی مورد نیاز شرکت
۳	۱۳۸۷/۰۳/۲۵ کیهان	۶	_ ۱۰ روز پس از انتشار آگهی	تهران، م ونک، ابتدای خ سنول، بن بست یکم، س جدید مدیریت اکتشاف، ب ۲۳، ط ۲، امور پیمانها، تلفن: ۸۲۷۰۲۲۲۳	شرکت ملی نفت ایران– مدیریت اکتشاف / ۸۷/۱۲۶-م	تهیه، طبخ و توزیع غذا در انبار کوار شیراز
						۳۸ گروه کاری: فاضلاب (پروژه های)
۱	۱۳۸۷/۰۳/۲۵ کیهان	۳	۸۷/۴/۴ _ ۸۷/۳/۲۸ شیراز، مدت ۱۲ ماه	شیراز، خ ساحل شرقی، حد فاصل پل حر و پل هجرت، اتاق ۱۱۸، دبیرخانه، تلفن: ۸-۲۲۸۱۱۵۶-۰۷۱۱	شرکت آب و فاضلاب شیراز / ۲۷۰/۱۰۷۲۵	اجرا و نصب ۷۰۰ فقره انشعاب فاضلاب و ۳۰۰ فقره سیفون فاضلاب
۲	۱۳۸۷/۰۳/۲۵ کیهان	۳	۸۷/۴/۴ _ ۸۷/۳/۲۸ شیراز، مدت ۱۲ ماه	شیراز، خ ساحل شرقی، حد فاصل پل حر و پل هجرت، اتاق ۱۱۸، دبیرخانه	شرکت آب و فاضلاب شیراز / ۲۷۰/۱۰۷۵۶	اجرا و نصب ۱۰۰۰ فقره انشعاب فاضلاب
۳	۱۳۸۷/۰۳/۲۵ کیهان	۳	۸۷/۴/۴ _ ۸۷/۳/۲۸ شیراز، مدت ۱۲ ماه	شیراز، خ ساحل شرقی، حد فاصل پل حر و پل هجرت، اتاق ۱۱۸، دبیرخانه، تلفن: ۸-۲۲۸۱۱۵۶-۰۷۱۱	شرکت آب و فاضلاب شیراز / ۲۷۰/۱۰۷۲۳	اجرا و نصب ۱۰۰۰ فقره انشعاب فاضلاب
						۴۱ گروه کاری: فناوری اطلاعات و رایانه (مطالعات، طراحی، نرم افزار، سخت افزار، شبکه)
۱	۱۳۸۷/۰۳/۲۵ کارو کارگر	۹	۱۰ روز پس از انتشار آگهی _	قزوین، خ پادگان، مقابل لشگر ۱۶ زرهی، س همیاری شهرداری ها، ط ۲، واحد ۲	سازمان اتوبوسرانی قزوین و حومه / نوبت اول	تکمیل طرح جایگزینی کارتهای هوشمند به جای بلیط و وجه نقد
۲	۱۳۸۷/۰۳/۲۵ ایران	۹	_ ۱۰ روز پس از انتشار آگهی	تهران، خ شیخ بهایی، م شیخ بهایی، ابتدای خ سنول، بن بست یکم، س جدید مدیریت اکتشاف، ط ۲، اداره تدارکات، تلفن:	شرکت ملی نفت ایران– مدیریت اکتشاف / ۶۶۱۳۸	خرید ۶۵ دستگاه رایانه XPC و ۱۵ دستگاه نمایشگر و ۲ دستگاه Notebook و server و لوازم جانبی مورد نیاز خود
۳	۱۳۸۷/۰۳/۲۵ جمهوری اسلامی	۶	۷ روز پس از انتشار آگهی _	تهران، خ فردوسی جنوبی، نبش خ سرهنگ سخایی، ط. همکف، اتاق ۵، اداره تدارکات و خدمات	بانک مسکن / ۳۸/۸۷/۶	تهیه ۶۰۰ دستگاه اسکنر فیدردار مورد نیاز بانک
۴	۱۳۸۷/۰۳/۲۵ همشهری	۶	۷ روز پس از انتشار آگهی _	تهران، خ آزادی، خ اسکندری شمالی، خ فرصت شیرازی، پ ۱۶۰، ط ۳، اداره کل امور مالی	دانشگاه آزاداسلامی واحد تهران مرکزی / ۳۸/۸۷/۲	خرید ۵۰۰ دستگاه کامپیوتر و ۳۰۰ دستگاه پرینتر
۵	۱۳۸۷/۰۳/۲۲ کیهان	۶	۱۰ روز پس از انتشار آگهی _	تبریز، شهرک زعفرانیه، س مخابرات، ط ۳، اداره خرید و قراردادها، تلفن: ۳۳۹۹۳۰۷ و ۳۳۹۹۳۰۱	شرکت مخابرات استان آذربایجان شرقی / ۸۷/۲	خرید سوئیچ کاتالیست
۶	۱۳۸۷/۰۳/۲۲ اطلاعات	۳	۷ روز پس از انتشار آگهی _ مدت ۴ ماه	اراک، م جهاد، خ جهاد، فاز ۱ ، شهرک شهید بهشتی، مجتمع اداری شماره۲۵، شرکت سهامی آب منطقه ای مرکزی، دفتر فنی و امور	اداره کل امور آب استان مرکزی / ۸۷/۳	خرید تجهیزات و نصب شبکه LAN و سرور مرکزی اتوماسیون اداری ۵۲۰,۰۰۰,۰۰۰ ریال
۷	۱۳۸۷/۰۳/۲۲ اطلاعات	۳	۷ روز پس از انتشار آگهی _	تهران، خ فلسطین شمالی، نبش ک شهید دانش کیان، س ش ۲ شرکت مادر تخصصی بازرگانی دولتی ایران، ط ۱، اداره کل	شرکت مادر تخصصی بازرگانی دولتی ایران / نوبت اول	خریداری تعدادی رایانه و مانیتور، پرینتر، اسکنر، سرور و لپ تاپ
						۴۲ گروه کاری: قطعات و تجهیزات صنعتی
۱	۱۳۸۷/۰۳/۲۲ اطلاعات	۱۱	۱۵ روز پس از انتشار آگهی _	تهران، خ جمهوری اسلامی، ک یغما، شرکت ملی نفت ایران، س جسکو، ط اول، اتاق ۱۰۱	شرکت ملی حفاری ایران / نوبت اول	خریداری تجهیزات، قطعات و ماشین آلات
۲	۱۳۸۷/۰۳/۲۳ کیهان	۱۰	_ ۸۷/۴/۴	گیلان، کیلومتر ۵ جاده رضوانشهر– تالش، تلفن: ۴۶۵۲۹۰۹-۰۱۸۲ داخلی ۲۷۸	شرکت سهامی جنگل نم

تکنیسین‌های سینمای ما در حد جهانی هستند

گفتگو با محمدرضا شرف‌الدین «مدیر عامل انجمن سینمای دفاع مقدس»(بخش سوم)

نرگس خرقانی

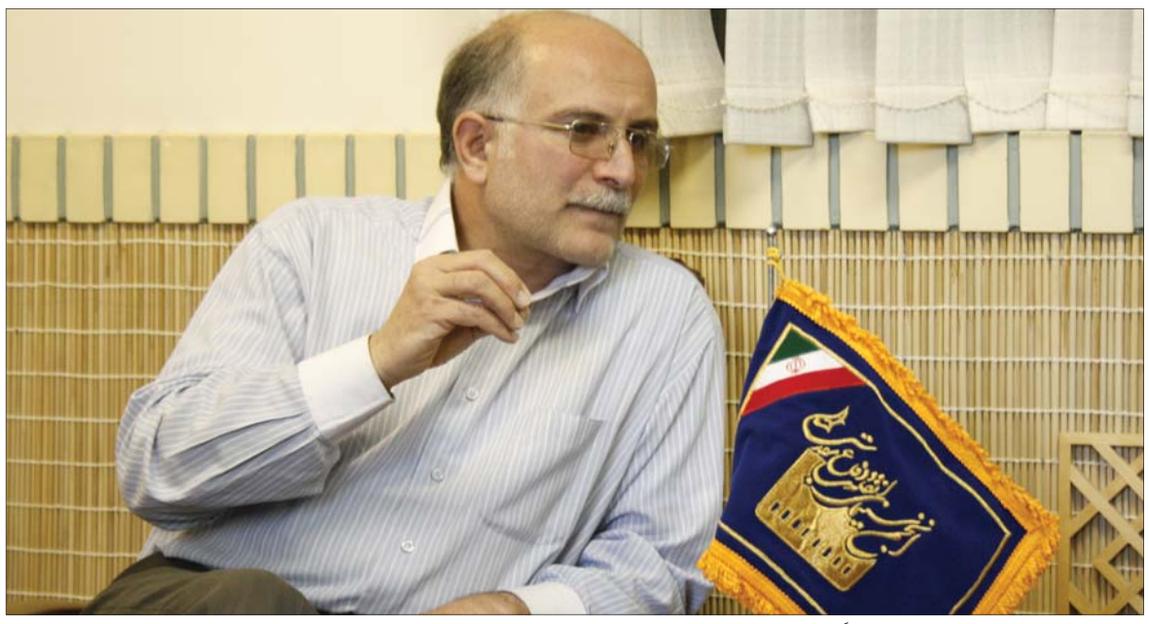

محمدرضا شرف‌الدین مدیرعامل انجمن سینمای دفاع مقدس است و از جمله پایه‌گذاران این انجمن به شمار می‌رود. وی در سال ۱۳۳۷ در شهر اصفهان متولد شده و فارغ‌التحصیل رشته عکاسی از دانشکده هنرهای زیبای دانشگاه تهران است. کار در سینما را به شکل حرفه‌ای از سال ۱۳۶۳ و به عنوان دستیار فیلمبردار در فیلم «قلب کوچک ایمان» آغاز کرد.

در کارنامه وی، موضوع جلوه‌های ویژه درخشان‌تر از بقیه بخش‌ها می‌باشد و در بسیاری از فیلم‌های مهم در ژانر دفاع مقدس و یا فیلم‌های معروف اکشن سینمای ایران در بخش جلوه‌های ویژه حضور داشته است. کار جلوه‌های ویژه را از فیلم جدال در تاسوکی و از سال ۱۳۶۵ آغاز کرد و تا به حال در ٤٦ فیلم سینمایی در بخش جلوه‌های ویژه حضور داشته است که از جمله فیلم‌های مطرح می‌توان به این عناوین اشاره کرد:

مزرعه پدری (۱۳۸۲)، قارچ سمی (۱۳۸۰)، پرواز خاموش (۱۳۷۷)، دختری با کفش‌های کتانی (۱۳۷۷)، سیب سرخ حوا (۱۳۷۷)، کیمیا (۱۳۷۳)، نیش (۱۳۷۳)، افعی (۱۳۷۱)، ردپای گرگ (۱۳۷۰)، هور در آتش (۱۳۷۰)، گروهبان (۱۳٦۹)، دل نمک (۱۳٦۸)، دندان مار (۱۳٦۸)، عروسی خوبان (۱۳٦۷) و کانی مانگا (۱۳٦٦).

وی همچنین در چند فیلم مسؤول جلوه‌های ویژه بوده است که از جمله می‌توان به این فیلم‌ها اشاره کرد: مزرعه پدری (۱۳۸۲)، زندانی ۷۰۷ (۱۳۸۰)، چشم عقاب (۱۳۷۷)، زخمی (۱۳۷٦)، عقرب (۱۳۷۵)، آخرین مرحله (۱۳۷٤) و گروگان (۱۳۷٤).

در سال‌های اخیر، آقای شرف‌الدین بیشتر به عنوان تهیه‌کننده در سینما حضور داشته است و آخرین پروژه‌ی ایشان به عنوان تهیه‌کننده، فیلم فرزند صبح ساخته بهروز افخمی است که هنوز فیلمبرداری آن به پایان نرسیده است.

دیگر فیلم‌های ایشان در مقام تهیه‌کننده شامل این عناوین می‌باشد: آن سه (۱۳۸۵)، باد به دستان (۱۳۸۲)، بالای شهر پایین شهر (۱۳۸۰)، بی‌همتا (۱۳۸۰)، پرنده باز کوچک (۱۳۸۰) و نوروز (۱۳۸۰).

همچنین محمد رضا شرف الدین استاد در رشته عکاسی حرفه‌ای بوده و مشغول تدریس در دانشگاه سوره نیز می‌باشد.

در ادامه بحث سینما و سرمایه به سراغ آقای شرف‌الدین رفتیم که سال‌هاست در سینما حضوری مؤثر داشته و تجربیاتی بسیار ارزنده در این زمینه دارند و با توجه به این که مدیر عامل انجمن دفاع مقدس نیز هستند؛ مطمئنا در زمینه سینما و سرمایه نظرات و صحبت‌های قابل تأملی خواهند داشت. در شماره پیش بخش دوم این گفتگو را ملاحظه کردید. در ادامه بخش پایانی این گفتگو تقدیم می‌شود.

***

با این حساب فیلمسازان معمولاً بر چه اساسی فیلم می‌سازند؟

یکی از اشکالات این است که فیلمساز ما بر اساس پندار خود فیلم می سازد و یک سری از موضوعاتی که برای خودش یا برای جامعه محدودی وجود داشته و آنها را لمس کرده است را اطلاعاتی طبیعی و بدیهی تلقی می کند.

بنابراین برای کسی که با آن موضوعات آشنایی ندارد و آن کدها را نداند سخت است که با آن فیلم ارتباط برقرار کند. اما با فاصله گرفتن از زمان جنگ و پیدا شدن نسل‌های جدید، آدم‌هایی که با دفاع مقدس از نزدیک آشنا نیستند یعنی خودشان درگیر نبوده‌اند، با آن ارتباط برقرار نمی کنند.

به طور مثال برای من که جنگ را دیده‌ام و در عملیات‌ها حضور داشته‌ام، بسیاری از چیزها خیلی ساده و بدیهی است. مثل رفتارهای بچه‌ها در شب‌های قبل از عملیات و دیالوگ‌هایی که میان آنها رد و بدل می‌شد. مثلاً آقای گل، اخوی و... این شکل صدازدن‌ها برای نسل ما بسیار آشناست. اینها آنقدر طبیعی است که اگر من در فیلمی یا در کتابی اینها را ببینم دنبال این نخواهم بود که از کجا پدید آمده است، یا عبارت بزن تو رگ که جمله معروفی در بین رزمنده‌ها بود. به هر حال چون ما آنقدر با اینها عجین هستیم که برایمان طبیعی است و نیازی نمی‌بینیم که اینها را ریشه‌یابی کنیم.

اما برای نسل امروز اینها عادی نیست و باید در این مورد تحقیق کند که بداند از کجا آمده است. اگر این ظرایف با تحقیق به دست اهلش برسد، آن اثری را که خلق می کند متأثر از این تحلیل‌هاست و ریزترین زوایا را برایشان توضیح می‌دهد و سینما مجموعه‌ای از این ظرایف و ریزه کاری‌ها است که در کنار هم قرار می گیرد و یک حرف کلی می‌زند.

برای همین است که فیلم‌های ما و اساساً سینمای ما از آن ظرایف لطیف بیانی که اتفاقاً در ادبیات و فرهنگ ملی ما فراوان است و جزو شاخصه‌های فرهنگ ملی ما است، متأسفانه خالی است و این از آسیب‌های سینمای ماست که بیننده نمی‌تواند به خوبی با آن ارتباط برقرار کند. هر جا که ما ظرایف را گفتیم و آرام پیش رفتیم و نوع جنس زندگی را در فیلممان ارایه دادیم، آن فیلم قطعاً موفق بوده است.

آیا در این مورد مثال قابل توجهی هم می توانید بزنید؟

به طور مثال فیلم اخراجی‌ها علی رغم انتقادات شدید و به حقی که بر آن وارد است مخاطب بسیار زیادی داشت، پس نشان می‌دهد که سینمای دفاع مقدس زوایایی دارد که هنوز کشف نشده است و هنوز کسی سراغش نرفته است و از این زوایا و ظرفیت‌ها در این سینما فراوان است و فقط ذهن آگاهی باید باشد که به دنبال اینها برود. فیلم پاداش سکوت هم در کنار فیلم‌های هم زمان با خودش فروش خوبی داشت و یا اتوبوس شب با این که فیلمی سیاه و سفید بود و با این که سازنده آن اولین فیلم خود را در زمینه دفاع مقدس می ساخت (و این در پاسخ همان مطلب اول که گفتید کسی رو نمی آورد به این سینما! چطور آقای پور احمد پس از یک کارنامه وزین فیلمسازی چنین فیلمی می سازد؟) و این نشان می‌دهد که این ظرفیت هم در فیلمسازان ما وجود دارد و هم مخاطبان از آن استقبال می کنند. اتوبوس شب فروش خوبی داشت. ما در داخل کشورمان مخاطب عام داریم که باید ظرایف و پتانسیل‌ها و ظرفیت‌های آن را کشف کنیم و روی آن برنامه‌ریزی کنیم.

در پرانتز هم این را بگویم به هر حال کشوری که خودش درگیر موضوع پیچیده و بغرنج و سختی چون جنگ بوده است، در مقطعی ممکن است مردمش حوصله دیدن تجربه تلخ گذشته خود را نداشته باشند و برای مدتی ممکن است از آن موضوع تلخ روگردان شوند.

یعنی الآن زمانی است که مخاطب ایرانی چندان رغبتی به یادآوری خاطرات گذشته ندارد؟

در سینمای جهان هم به همین شکل بوده است. به طور مثال دزد دوچرخه‌ی دسیکا یک نمونه معروف و بین‌المللی غربی آن است که در ایتالیا و بعد از جنگ جهانی دوم ساخته شد ودر ایتالیا اقبالی نداشت و بعد از این که در نقاط دیگر جهان مورد توجه قرار گرفت و همه به این فیلم علاقه نشان دادند، مردم ایتالیا هم به دیدن این فیلم علاقمند شدند. بنابراین فرصتی ۱۰ الی ۲۰ ساله لازم است که ظرفیت‌های نگفته درفرهنگ و ادبیات دفاع مقدس خود را نشان دهد.

گفته می‌شود معمولاً تجهیزاتی از خارج وارد می‌شود تا فیلم‌های دفاع مقدس ساخته شود و پس از آن شاید فیلم‌هایی در ژانرهای دیگر هم بتوانند از این وسایل استفاده کنند، نظر شما در این ارتباط چیست؟

این وسایل برای این موضوع وارد نمی‌شود، بلکه برای سینما وارد می‌شود که سایر بخش ها هم می‌توانند استفاده کنند و تنها محدود به سینمای دفاع مقدس نمی‌شود.

ولی به هر حال یک سری شرایط جلوه های ویژه میدانی و کامپیوتری تنها برای سینمای دفاع مقدس وارد می‌شود و برای فیلم‌هایی از ژانرهای دیگر این اتفاق نمی‌افتد؟

ما به هر جهت فرصت بررسی همه موضوعات مربوط به سینما و سینمای دفاع مقدس را نداریم. ما باید خیلی موضوعات را اختصاصی‌تر بررسی کنیم. ولی بحث هزینه‌ها در سینما و به خصوص سینمای دفاع مقدس چیزی نیست که بتوان آن را انکار کرد و در هالیوود هم بخشی از فیلم‌ها اگر حمایت های خاص دولتی پشت آن نباشد ساخته نمی‌شود. مثلاً مگر ممکن است فیلمی مثل نجات سرباز رایان با بودجه خاص و محدودی ساخته شود. من معتقدم بسیاری از این استودیوها برای ساخت چنین فیلم‌هایی از سرمایه دولت هم کمک می گیرند و با گذشت زمان مشخص می‌شود که این فیلم‌ها کاملا سفارشی هستند و به خصوص آنهایی که به نوعی در پی فرهنگسازی هستند و یا به مقابله با فرهنگ بر می‌خیزند؛ بی‌تردید سفارشی هستند. حال بحث سفارشی و بحث هزینه از هم جداست. مثلاً ما می‌توانیم بپذیریم که فیلم ۳۰۰ همینطوری پدید آمده است و کسی خوشش آمده و این فیلم را ساخته شده است. وقتی می‌بینیم برای این مسایل برنامه ریزی وجود دارد و پشت آن یک میزانسن سیاسی نهفته است و به صورت سریالی فیلم‌های بعدی را تولید می کند، می‌توان به این نتیجه رسید که کاملاً سیاسی و سفارشی هستند و کاملاً با هزینه‌هایی از منابع و مآخذ مشخص کار می‌شود. در ایران بسیاری از سازمان‌ها یا خصوصی است و یا دولتی و چیزی بینابین نداریم. مثلاً در آمریکا ممکن است مرکزی باشد که دولتی نباشد، اما نمی‌توان به آن گفت مستقل به طور مثال لابی‌هایی مثل لابی صهیونیسم‌ها وجود دارد. لابی‌های صهیونیسم از کارخانه‌های اسلحه‌سازی گرفته تا بسیاری جاهای دیگر منابع درآمد و کدهای اقتصادی در اختیار دارند و در عین حال در هالیوود هم استودیو دارند. در صنعت برق و انرژی و در همه جا دست دارند و کار می کنند ولی ما در کشورمان در واقع به این صورت چیزهایی نداریم و خیلی محدود است.

بنابراین این که دولت از یک اثری حمایت می کند یک وظیفه است و باید این اتفاق بیافتد. بخشی از این حمایت در سرمایه‌گذاری در اصل خود فیلم است و ما نمی‌توانیم این را محدود بدانیم. اما این که فیلمسازی محدود به دولت باشد این به شدت بد است و پسندیده نیست، چون چرخه تولید فیلم یک چرخه کاملاً صنعتی است.

یعنی دولت تنها باید بر سینما نظارت داشته باشد؟

نظارت هم باید تعریف داشته باشد که بحثی طولانی است و در بحث کلی همین معنی را می‌دهد. چون چرخه تولید اگر به دست دولت باشد و شکلی دولتی پیدا کند نمی‌تواند رشد کند. چرخه صنعتی چرخه‌ای است که مدیریت آن آزاد است یعنی می‌تواند ارتباط برقرار کند. می‌تواند بازگشت سرمایه‌اش را تضمین کند و می‌تواند درآمد متناسب با سرمایه‌گذاری را تضمین کند.

شما فرض کنید تهیه‌کننده‌ای که در سال ۱۳۸۵ مبلغ ۳۰۰ میلیون روی یک فیلم سرمایه‌گذاری کرده است، اگر در منطقه سعادت آباد تهران دو واحد آپارتمان می خرید امروز چه قدر برایش درآمد داشت؟ آیا فیلمش امروز توانسته آن بازگشت را داشته باشد. وقتی ما بحث صنعت می کنیم، سرمایه و سود متناسب باید با هم متناسب باشد و همه اینها پارامترهای فوق‌العاده مهم و کارشناسی هستند که باید روی آنها کار شود.

اگر مقایسه ای با سینمای جهان داشته باشید سینمای ما تا چه اندازه خود از حیث سرمایه‌گذاری موفق عمل کرده است؟

سینمای هالیوود تا حد زیادی توانسته به این مهم برسد. حتی سینمای اروپا هم به این مرحله نرسیده است، بنابراین ما اگر خودمان را با آنها مقایسه کنیم، به شدت کار اشتباهی است بلکه باید به راهکارهای موفق آنها توجه کنیم و آنها را بومی بکنیم. یکی از راهکارهای موفق این است که تولید فیلم مستقل از دولت باشد و مهم‌ترین اصلی که در هالیوود وجود دارد این است که برای تولید فیلم محدوده جغرافیایی در نظر نگرفته اند. یکی از مباحث بسیار مهم که روی این موضوع تأکید می کنم و یکی از مشکلات و آسیب‌های جدی که سینمای ما دارد این است که سینمای ما به چرخه جهانی سینما وصل نیست. یعنی محصولات ما در بیرون از ایران کارکرد اقتصادی ندارند و به عنوان یک کالای صنعتی مورد اقبال نیست. باید تلاش کنیم که این کالای صنعتیمان را در بازار رقیب و در بازار رقابت‌های موجود به شکلی حمایت کنیم و از این طریق به موفقیت بیشتر سینمای کشورمان کمک کنیم.

آیا در این زمینه راهکاری هم می‌توانید ارایه کنید؟

راهکارهای خیلی خوبی وجود دارد. مثلاً حمایت‌های دولتی که به صورت مستقیم از فیلم و سینما می کند به شکل دیگری انجام دهد و آن را منوط به یک سری از موضوعات دیگر بکند. یعنی این که برای تهیه کنندگان این شرط را بگذارد که هر چه قدر فیلمشان در خارج از کشور فروخت، به همان اندازه به آنها پول پرداخت کند. در این صورت خواهید دید ناگهان چه اتفاق عظیمی در سینما می افتد. البته با حفظ نظارت دولت نه این که ما درهای فرهنگی را باز کنیم، در این زمینه تنها درهای اقتصادی را باید گشود. به هر جهت ما در شرایطی هستیم که به شدت مورد تهاجم فرهنگی دشمن قرار داریم و اگر بی محابا دست به این کار بزنیم، قطعاً بازنده‌ایم. اما اگر به شکلی اصولی این کار انجام شود این اتفاق باعث می‌شود که کلیت سینمای ما رشد جهانی پیدا کند.

آیا در این مورد در دیگر کشورهای جهان هم تجربه‌ای وجود دارد؟

این را در نظر بگیرید که زمانی که سینمای ما جهانی بود، کره جنوبی اصلاً برایش سینما وجود نداشت و یا چین اصلاً جایگاهی در سینمای جهان نداشت، ولی امروز این کشورها قدرت‌های قابل توجهی در عرصه تولید سینما و محصولات تلویزیونی شده‌اند. باید پرسید چرا آنها رشد کرده‌اند و چرا ما درجا زده‌ایم و در مسایل اقتصادی‌مان در ارتباط ما مخاطب خارجی موفق نبوده‌ایم. در حالی که ظرفیت‌های نرم‌افزاری و ظرفیت‌های فرهنگی و هنری که در ایران وجود دارد حداقل دست کمی از چین ندارد و از کره جنوبی هم بیشتر است. نیروی متخصص ما در عرصه سینما تقریباً می‌توانند هم پای سینمای بین‌المللی عمل کنند.

به طور مثال چند سال پیش از مرحوم مصطفی عقاد دعوت کردم که به ایران بیاید و در زمینه ساخت یک فیلم به من مشاوره دهد. قرار بود ایشان مشاور کارگردان باشد و ما فیلم را با هم تولید کنیم. وقتی صحبت از عوامل تولید شد، ایشان برای فیلمنامه خودش مشاور معرفی کرد چون به فیلمنامه ایراداتی داشت و با توجه به این که کارگردانی بود که در هالیوود کار کرده بود با کسی شوخی نداشت و از همان ابتدا رسماً اعلام کرد که اگر در موضوعی اشکالی وجود داشته باشد، مطلقاً حاضر به همکاری نخواهد بود. در زمینه کارگردانی هیچ اشکالی از ما نگرفت بلکه فقط تصمیم داشت به عنوان مشاور حضور داشته باشد، موضوع سوم و موضوع مهمی را که با او مطرح کردیم در ارتباط با فیلمبردار بود که ایشان تأکید داشت که فیلمبردار فقط از ایران باشد و خیلی قاطع گفت اصلاً به فیلمبردار غیر ایرانی فکر نکنید. او اعتقاد داشت که فیلمبرداران ایرانی بالاتر از برخی فیلمبرداران مشهور در دنیا هستند که فقط نامشان در دنیا معروف‌تر است و ایرانی‌ها از این نظر هیچ مشکلی ندارند و به این طریق کار فیلمبرداران ایرانی را مورد تحسین قرار داد.

در مورد طراحی صحنه هم شرطش این بود که اگر فیلم در ایران ساخته شود، طراح صحنه از ایران باشد در غیر این صورت و اگر در سودان باشد با توجه به شرایط از یک کشور عربی انتخاب شود چون فیلم، داستانی عربی داشت.

در واقع ما از نظر تکنیکی مشکلی نداریم و ما تکنیسین‌های فوق‌العاده خوبی در سینما داریم. حتی در عرصه‌های جدید و در تکنولوژی‌های جدید تصویر ما تکنیسین‌های فوق‌العاده خوب توانا، باسواد و در حد استانداردهای جهانی داریم. پس چرا ما نمی‌توانیم بخشی از بازار سینما در دست بگیریم درحالی که موضوع و سوژه اش را هم داریم؟

آروین بر ماهشهر	09163536652 , 09166517943	۱
فني، خدماتي، ساختماني و تامين نيروي انساني		
آریا کابین فخر (صنایع)	(021) 88708197 , 88708198	۲
توليد و فروش و نصب سيستم هاي مدرن بايگاني شامل كمدهاي ريلي و كمدهاي دوار (اويز، ايستا) با رنگ پودري استاتيك		
آریان تجارت شرق	(021) 88789999	۳
صادرات و واردات تلويزيونهاي شهري (led)، استيل، اسپري تفنگي، كاغذ، مواد پلاستيكي، ترخيص كالا، امور گمركي و بانكي		
آکدا – صنایع ریخته گری آلومینیوم دامغان	(021) 88639216 , 88633602	۴
توليد كننده يراق‌آلات خطوط انتقال نيرو و پست‌هاي برق و قطعات صنعتي از جنس آلومينيوم، چدن و فلزات سنگين		
اتصالات کاوه گستر	(0255) 2342093	۵
توليد كننده انواع اتصالات لوله هاي پلي اتيلن با ظرفيت سالانه ۲۰۰۰ تن در سال		
اردش (فنی مهندسی)	(0611) 4455034	۶
تاسيسات، تجهيزات، خطوط لوله، پالايشگاه، مخزن		
اوت (مهندسان مشاور)	(0511) 6062200	۷
انجام خدمات مشاوره معماري و شهرسازي، طراحي ساختمانهاي مسكوني، تجاري، اداري صنعتي، نظامي، مطالعات جغرافيايي و ...، تهيه طرحهاي جامع و تفصيلي شهرها و ...		
ایتوک ایران	(021) 88066255-6 , 88066206	۸
مهندسي و پيمانكاري عمومي در صنايع نفت، گاز و پتروشيمي، معادن و صنايع فلزي، تاسيسات زيربنايي و پروژه‌هاي نيروگاهي		
بانک صنعت و معدن	(021) 22029812-9 , 22029838	۹
ارايه خدمات بانكي		
بانک مسکن	(021) 64572236 , 64571	۱۰
ارايه خدمات بانكي		
بانیکان (ساختمانی)	(021) 88310364-6 , 88321438-40	۱۱
طراحي، خريد و اجراي پروژه هاي انتقال نيروي برق نيروگاهها، پالايشگاهها، چاههاي نفت و گاز، بهره برداريها - طراحي و تامين تجهيزات تابلوهاي فشار ضعيف و متوسط كشويي تحت ليسانس السثوم - احداث ساختمانهاي صنعتي، كليدخانه ها، پستهاي برق، شامل		
برق صنعت ایستا	(021) 88665217 , 88707880-2	۱۳
طراحي و تامين متريال و اجراي پروژه هاي نيروگاهي و خطوط انتقال نيرو و پست،حفاظت كاتديك و ماتيتورينگ، HVAC، الكتريكال، سيستم گرمايش الكتريكي لوله ها، عايقكاري (Haet Tracing) فايبر آلارم و مخابراتي		
بسط انرژی پرهیا	(021) 22965102 , 22941395	۱۳
طراحي و تامين تجهيزات و ساخت، نصب و اجراي سيستمها و پروژههاي آب، نفت، گاز و پتروشيمي- طراحي، تامين تجهيزات، ساخت انواع كشتي و سازه هاي فلزي و سازه هاي ريلي- واردات و صادرات انواع ماشين آلات و تجهيزات و مواد شوميايي مورد نياز پروژه		
بهتاز سیستم	(021) 88673470-2	۱۴
طراحي، ساخت و تعميرات واحدهاي صنعتي در صنايع نفت و گاز، فلزات و آب		
بهمن اسپرت	(021) 66492497	۱۵
توليدات لوازم ورزشي از قبيل توليد لوازمات باشگاهي، دستگاههاي ورزشي پاركي، بسكتبال سقفي، بسكتبال زميني، بسكتبال ديواري، دستگاههاي چندايستگاهه، صندلي تماشاچي تاشو، پايه واليبال، صندلي داوري و		
پتروشیمی مارون	(0652262) 2004-19	۱۶
توليد اتيلن، پروپيلن، پلي‌اتيلن سنگين، پلي پروپيلن، بنزين پيروليز، اتيلن گلايكول‌ها، اكسيد اتيلن، برش‌هاي پروپان و سنگين C۳		
پردیس (مهندسی)	(021) 66974921-2	۱۷
ارايه تجهيزات تست لرزش و شوك، تجهيزات تست شرايط محيطي، تجهيزات اندازه گيري، ثبت و كاليبراسيون فشار ، شتاب و نيرو، ساخت مجموعه هاي دقيق		
پردیس همیشه سبز	(021) 09123058802 , 09121308049	۱۸
طراحي، مشاوره، اجرا و نگهداري پروژه هاي فضاي سبز		
پل پی ساحل	(0761) 6669479 , 09177633995	۱۹
پيمانكار راه و ساختمان، داراي رتبه راه و ترابري و ابنيه		
تامین اجزاء واگن – تاو	(021) 66965139-40	۲۰
طراحي و ساخت، مونتاژ، تعمير و بهره‌برداري، خريد و فروش انواع قطعات اصلي و يدكي و متفرعات خودروهاي ريلي اعم از لكوموتيو، واگن باري و مسافري و مترو و صادرات و واردات		
تبدیل انرژی پایا	(021) 88210457-60	۲۱
پيمانكار EPC در اجراي پروژهاي خطوط انتقال نيرو، پستهاي انتقال برق، نيروگاههاي برق-آبي، كنترل آلاينده‌هاي زيست محيطي، خطوط انتقال آب و نفت، پالايشگاه‌ها		
تعاونی معین بذر	(021) 88024850 , 88026615	۲۲
تامين نيازهاي مشترك اقتصادي و اجتماعي و فرهنگي و تهيه طرح و اجراي اداره واحدهاي فني، خدمات اداري، كشاورزي، توليدي، اقتصادي، و تهيه و طرح و اجراي ساخت و ساز قطعات و وسايل ماشين آلات سيلوها و انبارهاي فني و آسيابها		
تمیز کاران مروارید	(021) 77492285	۲۳
خدماتي، بازرگاني، امور نظافت		
توس رادیه	(0511) 6082787-8 , 09151160809	۲۴
پيمانكار پروژه‌هاي ساختماني و راهسازي، آبياري و زهكشي		
توسعه نیروگاهها و صنایع پارسیان	(021) 88755622	۲۵
پيمانكار عمومي در پروژه‌هاي BOP نيروگاه‌ها، صنايع، كارخانجات سيمان و كنترل‌هاي DCS		
جهاد توسعه منابع آب	(021) 88772485 , 88776719	۲۶
پيمانكار احداث ابنيه سنگين بتوني و فلزي، راه، تونل، سد و نيروگاه، اجراي پروژه‌هاي آبياري و زهكشي، تاسيسات و تجهيزات، جهاد توسعه منابع آب		
جهاد نصر استان سمنان	(0231) 3304960-1 , 3304975-8	۲۷
انجام پروژه‌هاي راهسازي، آبياري و زهكشي، تاسيسات و تجهيزات، خطوط انتقال نفت و گاز و سدسازي		
چکاد نیروی پارس (مهندسی)	(0251) 7830399 , 09127514092	۲۸
نظارت، نگهداري، اجرا، طراحي و مشاوره كليه پروژه هاي فشارقوي متوسط و ضعيف، روشنايي معابر و پاركها، الكترونيكي و كنترلي، الكتريكي و صنعتي، كامپيوتر و شبكه كامپيوتر، تاسيسات مكانيكي و ...		
حیات صنعت امروز	(021) 22050666	۲۹
ساخت انواع تابلوهاي برق		
خدمات کیفیت آریا اس.جی.اس	(021) 88205192-7 , 88665660-3	۳۰
بازرسي از توليد محصولات و تعميرات اساسي مجتمع‌هاي پتروشيمي، پالايشگاه‌هاي نفت و گاز و ساير صنايع سبك و سنگين - طراحي و بازرسي از اقلام و سيستمهاي بسته بندي و نظارت بر فرآيند عمليات گندزدايي اقلام چوبي -بازرسي حين ساخت و نصب تجهيزات		
دانشمند (مهندسین مشاور)	(0311) 6245661 , 6240071	۳۱
مشاوره فني، ارايه خدمات مهندسي، مديريت پروژه و نظارت بر پروژه‌هاي ايستگاه‌ها، خطوط فوق توزيع و انتقال و پروژه‌هاي توليد و توزيع صنعت برق و صنايع وابسته		
دقیق (ساختمانی و راهسازی)	(0311) 6624975 , 6624855	۳۳
پيمانكار راه و ساختمان، پل‌سازي و ساختمان‌هاي بزرگ دولتي، كارخانجات سيمان و مترو		
روش سازان صنعت	(021) 88754983 , 88516858	۳۳
مشاور و مجري امور تامين اجتماعي و دوره‌هاي آموزشي، سيستم مديريت كيفيت ISO		
زامیاد	(021) 44922911-20 , 44922929	۳۴
توليد كننده خودروهاي ديزلي، كاميون و مينی‌بوس		
سازه های مقاوم فراپیما پاسارگاد	(021) 88929952-3	۳۵
انبوه سازي مسكن		
سیماچوب (کارخانجات)	(021) 88873857-60	۳۶
دكوراتيو، صندلي، مبلمان، پارتيشن بندي، غرفه بندي، تجهيزات اداري، ميز، تريبون، درب، سالنهاي همايش و انفي تئاتر، سينما، مجتمع هاي فرهنگي، صوت و تصوير و نورپردازي سالنهاي همايش، لابي هتل ها و تزئينات لابي		
شاخص سازه اسپادانا	(0311) 6286527	۳۷
پيمانكاري عمليات ساختماني، ابنيه، آب، انبوه سازي، تقويت ساختمان، سازه، شهرك سازي، مشاركت در عمليات ساختماني		
صحرا (خدماتی)	0382568/2458 , 09122653214	۳۸
تهيه، طبخ و توزيع غذا، تامين نيروي انساني، عمليات رنگ و سند بلاست، عمليات خاكبرداري و خاكريزي، كليه كارهاي خدماتي ادارات و شركتها		
غرب صنعت زنگان	(0241) 2221470 , 09121413847	۳۹
-مجري پروژههاي لاينينگ حوضچه و مخازن اسيد با فايبر گلاس و اپوكسي، كفپوش بتن پليمري ضد اسيد -ساخت انواع پلاتفرم، گريتينگ، ميل مقره، پايه روشنايي، دكل برق و مخابرات، نردبان انواع كاور، قرقره جابجايي كابل، انواع پروفيل از مواد كامپوزيتي FRP		
غواصی و خدماتی جوشن	(077228) 22133	۴۰
عمليات غواصي و كارهاي خدمات دريايي		
فرا ساخت پویش (مهندسی)	(021) 88367520	۴۱
طراحي و ساخت قطعات و سازه‌هاي فلزي خطوط انتقال نيرو و پست‌هاي برق شامل دكل ها، گانتري‌ها، گريتينگ، سيني و نردبان كابل، انكر بولت و ...		
فراب	(021) 88903117-9 , 88900042-4	۴۳
اجراي طرح‌هاي صنعتي و زيربنايي داخل يا خارج كشور در زمينه صنايع آب و انرژي به صورت كليد تحويل مشتمل بر مديريت پروژه، طراحي و مهندسي، تامين تجهيزات، نصب و راه‌اندازي		
فرازان کرمان (مهندسین مشاور)	(0341) 2441536	۴۳
ارايه خدمات مهندسي و مشاوره در زمينه ساختمان، راه، ابنيه، تاسيسات آب و فاضلاب		
فرید چوب خزر	(0132642) 2847	۴۴
توليد پالتهاي چوبي، خريد و فروش انواع چوبهاي صنعتي و ساختماني		
فولاد تکنیک (مهندسی بین المللی)	(0311) 6279219-21 , 6272914-7	۴۵
مشاوره و طراحي، نظارت و بازرسي فني، بازرسي كالا، مديريت و كنترل پروژه، مطالعات تحقيق و شناسايي، توجيه فني و اقتصادي طرح‌ها، طرح و اجراي مدرنايزاسيون و اتوماسيون در پروژه‌هاي صنعتي و عمراني، اجراي پروژه ها به صورت كليد درست		
کاسر	(021) 88028611 , 09121254876	۴۶
ساختماني و تاسيساتي		
کاهالوت (مهندسی)	(021) 88840717 , 88840722	۴۷
اجراي پروژه‌هاي ساختماني، تاسيساتي و تجهيزاتي، پزشكي		
کالای گاز بوتان	(021) 88765928 , 88763590	۴۸
عرضه كننده شيرآلات و ماشين آلات مورد استفاده در صنايع گاز مايع، آمونياك، نفت و پتروشيمي و كريوژينك - طراحي و اجراي كليه پروژه هاي نفت، گاز مايع و پتروشيمي به صورت EPC - تهيه و نصب و اجراي كليه Loading Arms تخليه و بارگيري -		
کان راه	(021) 66500042-3	۴۹
حفاري، آتشباري، استخراج و توليد سنگ، توليد شن و ماسه، معدن كاري		
کتابخانه مرکزی دانشگاه آزاد اسلامی کرمانشاه	(0831) 7252502 , 09188303544	۵۰
کتابخانه مرکزی شرکت بهره برداری نفت و گاز گچساران	0742/9124359 , 0742/2224603	۵۱
اطلاع‌رساني		
کوشش مدام لرستان	(0661) 3224441 , 09121716407	۵۲
راهسازي، ابنيه، ايجاد شبكه هاي آب و فاضلاب		
کیوان پلاست (تولیدی)	(0321) 2225554	۵۳
توليد لوله هاي پلي اتيلن، طناب پلي اتيلني		
گروه صنعتی سپاهان	(021) 88739010	۵۴
توليد كننده انواع لوله و پروفيل فولادي، لوله‌هاي شبكه نفت و گاز API، لوله گاز خانگي و شهري، لوله صنعتي، لوله مبلي و دكوري، لوله سياه آب و شوفاژي، قوطي ساختماني، لوله داربستي، پروفيل در و پنجره		
مدیریت طرحهای صنعتی ایران	(021) 22053502-9 , 22025834	۵۵
پيمانكار عمومي پروژه‌هاي پالايشگاهي به صورت EPC		
مشاوران طرح	(021) 88753178-9	۵۶
طرح و اجراي تاسيسات الكتريكي و مكانيكي		
مطالعات توانمندسازی آینده پژوهان	(021) 22861713 , 22890653	۵۷
انجام امور پژوهشي در زمينه امور اقتصادي،مالي، مديريتي، ترجمه و تاليف كتب مرتبط به همراه اجراي دوره هاي آموزشي		
متحنی مهر سازان	(0411) 3292642 , 3313561	۵۸
طراحي، مشاوره و نظارت پروژه هاي ساختماني و تاسيساتي - طراحي و مشاوره معماري و طراحي داخلي و فضاهاي شهري		
منطقه آزاد ارس (سازمان)	(021) 88779353 , 88889458	۵۹
منطقه آزاد اقتصادي-تجاري		
مهاب قدس (مهندسی مشاور)	(021) 22221071-8 , 22251621	۶۰
تنظيم اسناد مناقصه و مشاوره در زمينه ۱-سدسازي و نيروگاه‌هاي برقابي ۲-شبكه‌هاي آبياري و زهكشي ۳-تاسيسات آب و فاضلاب شهري و صنعتي ۴-حفاظت و مهندسي رودخانه ۵-فضاي سبز ۶-پايدارسازي سازه‌ها و تاسيسات زيربنايي در برابر زلزله و		
مهندسی و بازرسی فنی مخازن آلیاژدار	(021) 88761696	۶۱
بازرسي فني انواع مخازن و تجهيزات تحت فشار اتمسفريك پالايشگاهي، سيلندرهاي درزدار و بدون درز و كالاهاي صادراتي مرتبط با موضوع		
مهندسی و تکنولوژی تارا طرح	(021) 88001222 , 88333218	۶۲
ارايه خدمات مشاوره، مهندسي و طراحي، مديريت و هماهنگي پروژه و خدمات دوران ساخت در پروژههاي رشته نفت و گاز، انرژي، صنايع فلزي، داراي رتبه از سازمان مديريت و برنامه ريزي		
مینا پیمان (حمل و نقل جاده ای فوق سنگین)	(0861) 2226835 , 2220400	۶۳
بارگيري، حمل، تخليه انواع محمولات از ۲۰ الي ۳۰۰ تن داراي كمرشكن ۵ الي ۱۱ محور، بوژي و ...		
نارین (ساختمانی)	(0281) 3331773 , 09121818058	۶۴
پيمانكار احداث ساختمانهاي صنعتي، مخازن آب، سوله، تصفيه خانه هاي آب و فاضلاب و ...		
نوگستران	(021) 88554403-4 , 88725612	۶۵
پيمانكار ابنيه		
نوین معدن (فنی مهندسی)	(021) 88318615-16	۶۶
اكتشاف و استخراج معادن و.... در كل كشور		

اهدای خون اهدای زندگی
سازمان انتقال خون ایران

www.Shop-ir.com
سایت دایرکتوری مراکز خرید ایران

مناقصه مزایده
مجموعه مباحث مطرح شده در
همایش نقش مناقصه
در مبارزه با مفاسد اقتصادی
۲۵و۲۶دی ماه ۱۳۸۶
قیمت ۱۰۰۰۰۰ ریال
به اضافه هزینه ارس

نوبت دوم

یک مرحله‌ای شماره ILPC-87/110

آگهی مناقصه

شرکت پتروشیمی ایلام (سهامی خاص)

شرکت پتروشیمی ایلام در نظردارد اجرای ساختمان اداری خود واقع در ایلام – چوار – مجتمع پتروشیمی ایلام را از طریق مناقصه به پیمانکار واجد شرایط واگذار نماید. لذا از شرکت‌هایی که دارای سوابق مفید و مرتبط با موضوع مناقصه بوده و دارای رتبه یک یا دو ابنیه از سازمان مدیریت و برنامه‌ریزی می‌باشند دعوت می‌شود سوابق کاری خود را به همراه مدرک رتبه‌بندی از تاریخ نشر آگهی به مدت ۱۰ روز کتباً به آدرس: تهران – شهرک قدس، بلوار دریا، شماره ۱۸۹، دفتر امور پیمانها ارسال فرمایند. بدیهی است پس از بررسی اسناد دریافت شده از واجدین شرایط که مورد تایید کمیته فنی و بازرگانی کمیسیون مناقصات شرکت باشند کتباً دعوت به عمل خواهد آمد.

شرکت پتروشیمی ایلام در رد یک یا کلیه پیشنهادات بدون ذکر دلیل مختار است.

روابط عمومی شرکت پتروشیمی ایلام

تلاش آفرینش بالندگی

آگهی مزایده

اداره کل کمیته امداد امام خمینی استان سمنان در نظر دارد تعدادی از اموال غیر منقول خود را شامل دو قطعه زمین مسکونی به مساحت هر یک ۲۰۰ متر مربع هر قطعه به مبلغ ۱/۱۰۰/۰۰۰/۰۰۰ ریال واقع در سمنان – شهرک انقلاب، خیابان شهید ذوالفقاری و ساختمانی به مساحت ۷۰۰ متر مربع به مبلغ ۳/۱۷۰/۰۰۰/۰۰۰ ریال واقع در گرمسار از طریق مزایده عمومی به فروش برساند متقاضیان محترم می‌توانند با واریز مبلغ ۵۰/۰۰۰ ریال به حساب جاری ۶ بانک صادرات شعبه امیر کبیر سمنان بنام کمیته امداد استان جهت دریافت اسناد و مدارک مزایده از تاریخ ۸۷/۳/۲۸ لغایت ۸۷/۴/۴ به اداره عمران کمیته امداد امام خمینی استان سمنان واقع در میدان امیر کبیر، بلوار شهید اخلاقی مراجعه نمایند. توضیح اینکه جهت دریافت اسناد و مدارک مربوطه متقاضیان محترم می‌توانند علاوه بر آدرس مذکور به کمیته امداد شهرستان گرمسار نیز مراجعه و مدارک مربوطه را دریافت دارند.

اداره کل کمیته امداد امام خمینی استان سمنان

۸۷/۱۶

آگهی مناقصه

شرکت مخابرات استان اصفهان

شرکت مخابرات استان اصفهان در نظر دارد خدمات نظافت و پذیرایی تعدادی از ساختمان‌های اداری و مراکز تلفنی شهر اصفهان (گروه ۲) با برآورد ۵/۷۰۰/۰۰۰/۰۰۰ ریال (پنج میلیارد و هفتصد میلیون ریال) و با سپرده شرکت در مناقصه به مبلغ ۷۴/۰۰۰/۰۰۰ ریال را از طریق مناقصه به پیمانکار واگذار نماید. لذا از کلیه اشخاص حقیقی و حقوقی واجد شرایط که دارای تأییدیه صلاحیت از اداره کار و امور اجتماعی در کد فعالیت مربوطه بوده و همچنین سه سال سابقه کار مورد تائید کارفرما مرتبط با موضوع مناقصه را دارا می‌باشند دعوت به عمل می‌آید. از تاریخ ۸۷/۳/۲۶ لغایت ۸۷/۴/۱۰ جهت دریافت اسناد مناقصه با دردست داشتن مدارک ثبتی شرکت خود و فیش واریزی به مبلغ سی هزار ریال به حساب ۹۴۰۹۷ بانک ملی شعبه اصفهان بابت خرید اسناد به این شرکت واقع در خیابان چهارباغ بالا، ساختمان شماره ۲، اطاق ۲۱۶، مدیریت تدارکات و جهت کسب اطلاعات بیشتر به آدرس سایت اینترنتی شرکت WWW.TCE.ir یا WWW.Iran Telecom.ir مراجعه نمایند.

توضیح اینکه:

۱– ارجاع کار به شرکت‌های ایرانی و یا مشارکت شرکت‌های ایرانی – خارجی صرفاً به شرط داشتن حداقل ۵۱ درصدسهم ارزشی کار برای طرف ایرانی میسر خواهد بود.

۲– آخرین مهلت تحویل پاکت‌ها و تاریخ بازگشایی آن‌ها برابر اطلاعات مندرج در اسناد مناقصه می‌باشد.

۳– سپرده شرکت در مناقصه می‌تواند ضمانت‌نامه بانکی – چک بین بانکی و یا فیش وجه نقد واریز شده باشد.

شرکت مخابرات استان اصفهان ۲۵۱۴

آگهی مناقصه عمومی

دانشگاه علوم پزشکی و خدمات بهداشتی درمانی استان فارس در نظر دارد نسبت به خرید پنج دستگاه اتوآنالایزر مورد نیاز واحدهای تابعه را از نمایندگی و کمپانی‌های معتبر داخلی را از طریق مناقصه عمومی اقدام نماید.

لذا از کلیه متقاضیان واجد شرایط دعوت می‌شود جهت دریافت شرایط مناقصه به مدت ۱۰ روز پس از انتشار آگهی در ساعت‌های اداری به امور قراردادهای مدیریت خدمات پشتیبانی واقع در شیراز – خیابان زند، جنب هلال احمر، ساختمان دانشگاه علوم پزشکی شیراز مراجعه نمایند.

ضمناً هزینه درج آگهی به عهده برنده مناقصه می‌باشد.

در ضمن متقاضیان می‌بایست جهت دریافت شرایط مناقصه مبلغ ۵۰/۰۰۰ ریال به حساب ۵۰۶۰ بانک رفاه کارگران شعبه کریم‌خان‌زند به نام درآمد مدیریت خدمات پشتیبانی دانشگاه واریز نمایند.

ضمناً جهت رؤیت آگهی و شرایط آن به سایت www.sums.ac.ir مراجعه و گزینه‌های زیر را انتخاب نمایند.

معاونت‌ها ← معاونت پشتیبانی ← مدیریت‌ها ← مدیریت خدمات پشتیبانی ← مزایده و مناقصه ← مزایده و مناقصه واحدهای بعدی

مدیریت خدمات پشتیبانی دانشگاه علوم پزشکی شیراز

آگهی مناقصه عمومی

دانشگاه علوم پزشکی و خدمات بهداشتی درمانی استان فارس در نظر دارد نسبت به خرید گاز ساده و نخ‌دار اتاق عمل Number 20 – بناد دور بافت ساده – پنبه بهداشتی مورد نیاز مراکز درمانی تابعه را از نمایندگی و کمپانی‌های معتبر داخلی از طریق مناقصه عمومی اقدام نماید.

لذا از کلیه متقاضیان واجد شرایط دعوت می‌شود جهت دریافت شرایط مناقصه با ارائه اصل فیش واریزی به مبلغ ۵۰/۰۰۰ ریال (حساب ۵۰۶۰ نزد بانک رفاه کارگران شعبه کریم خان شیراز بنام درآمد مدیریت خدمات پشتیبانی دانشگاه) به مدت ۱۰ روز پس از انتشار آگهی در ساعت‌های اداری به امور قراردادهای مدیریت خدمات پشتیبانی واقع در شیراز – بلوار کریم‌خان زند، جنب هلال احمر، ساختمان دانشگاه علوم پزشکی شیراز مراجعه نمایند.

هزینه درج آگهی به عهده برنده مناقصه می‌باشد.

جهت رؤیت آگهی و شرایط آن به سایت www.sums.ac.ir مراجعه و گزینه‌های زیر را انتخاب نمایند.

معاونت‌ها ← معاونت پشتیبانی ← مدیریت‌ها ← مدیریت خدمات پشتیبانی ← مزایده و مناقصه ← مزایده و مناقصه واحدهای تابعه

تلفن تماس: ۲۳۰۵۴۱۰–۰۷۱۱ (داخلی ۲۰۵۴)

مدیریت خدمات پشتیبانی دانشگاه علوم پزشکی شیراز

آگهی مناقصه شماره ۲/۳/۸۷۶/۱۶۴/خ/س

یک سازمان دولتی در نظر دارد کالاهای زیر را از طریق مناقصه عمومی خریداری نماید:

الف: نوع کالا:

۱– جوراب به تعداد ۳۰۰/۰۰۰ جفت

۲– مسواک به تعداد ۸۵/۰۰۰ عدد

۳– برس و فرچه واکس به تعداد ۱۰۰/۰۰۰ عدد

ب – شرایط مناقصه:

۱– جهت دریافت هر یک از اوراق مناقصه و فرم شرایط و مشخصات فنی کالا به ارائه اصل فیش واریزی به مبلغ ۶۰/۰۰۰ ریال (حساب جاری طلایی ۵۱۵۶۲۸۰۳۲۰۱۱ نزد بانک سپه) از تاریخ ۸۷/۰۳/۲۵ لغایت ۸۷/۰۴/۰۳ در ساعات اداری به آدرس تهران – خ آزادی، نرسیده به میدان آزادی، کوچه نوریاب غربی، ساختمان کوثر مراجعه نمائید.

۲– زمان قبول پیشنهادات از تاریخ ۸۷/۰۳/۲۶ لغایت ۸۷/۰۴/۰۴ و در ساعات اداری می‌باشد.

۳– هزینه آگهی به عهده برندگان مناقصه خواهد بود.

۴– تلفن تماس: ۶۶۰۰۱۴۰۰ – ۰۲۱ داخلی ۲۱۹ و ۲۲۵ و ۲۳۱ و تلفن ۶۶۰۲۴۰۹۹–۰۲۱

آگهی فراخوان مناقصه

اداره کل نوسازی مدارس استان خراسان جنوبی

اداره کل نوسازی، توسعه و تجهیز مدارس خراسان جنوبی در نظر دارد اجرای پروژه‌های ذیل را به صورت مترمربع – زیربنا، براساس بخشنامه ۱۰۰/۱۴۲۸۲۵ مورخ ۸۵/۸/۲۴ سازمان محترم مدیریت و برنامه‌ریزی کشور به پیمانکاران واجد شرایط و مورد تأئید معاونت محترم برنامه‌ریزی و نظارت راهبردی رییس‌جمهور واگذار نماید.

ردیف	عنوان پروژه	حدود برآورد اولیه (میلیون ریال)	مبلغ ضمانت‌نامه معتبر بانکی (میلیون ریال)
۱	احداث سالن چند منظوره و نمازخانه مدرسه راهنمایی زهرا براتیان در شهر سربیشه	۶۵۰	۵/۸
۲	احداث سالن چندمنظوره و نمازخانه مدرسه راهنمایی پروین اعتصامی اسدیه شهرستان درمیان	۶۸۰	۵/۹
۳	احداث سالن چند منظوره و نمازخانه هنرستان خیامی شهر بیرجند	۶۲۰	۵/۶
۴	احداث سالن چند منظوره و نمازخانه دبیرستان امام رضا (ع) بشرویه شهرستان فردوس	۷۰۰	۶
۵	احداث سالن چند منظوره و نمازخانه هنرستان شهید رجایی شهر نهبندان	۷۰۰	۶
۶	احداث سالن چند منظوره و نمازخانه مدرسه امید انقلاب زیرکوه شهرستان قاینات	۷۰۰	۶
۷	احداث سالن چندمنظوره و نمازخانه مدرسه تربیت شهر فردوس	۶۵۰	۵/۸
۸	تکمیل دانشگاه علمی‌کاربردی شهر نهبندان	۴۰۰۰	۱۸/۵

کلیه پیمانکاران علاقمند به اجرای پروژه‌ها باید نسبت به تکمیل و ارایه اسناد و فرم‌های ارزیابی توان اجرای کار اقدام نمایند. مکان دریافت اسناد ارزیابی توان اجرای کار: بیرجند – خیابان غفاری، خیابان شهید آوینی، بین ترنج و صدف، اداره کل نوسازی مدارس خراسان جنوبی، واحد امور قراردادها می‌باشد.

مهلت دریافت اسناد، تکمیل و تحویل آن به واحد امور قراردادهای اداره کل نوسازی مدارس خراسان جنوبی ۱۴ روز از تاریخ نشر آگهی می‌باشد.

مناقصه‌گزار پس از ارزیابی توان اجرای کار مناقصه‌گران، از پیمانکاران واجد شرایط جهت دریافت اسناد و مدارک مناقصه بصورت کتبی دعوت به عمل خواهد آمد. پیمانکاران درصورت تمایل می‌توانند از سایت http://www.madresehsazan.ir نیز اسناد ارزیابی توان اجرای کار را دریافت نمایند.

هزینه آگهی‌های مناقصه از جمله این آگهی به عهده برندگان خواهد بود.

روابط عمومی اداره کل نوسازی، توسعه و تجهیز مدارس خراسان جنوبی

نوبت دوم

آگهی مناقصه

یک مرحله‌ای شماره ۵۲۲۴۴۶۱۷

شرکت فولاد خوزستان

شرکت فولاد خوزستان در نظر دارد «تعویض ریل‌های جرثقیل‌های فولادسازی (آیل ۲۷۵ تن کامل، نیمه شمالی ۱۰۰ تن و جنوب شرق اسلب یارد)» خود را به مدت ۱۲ ماه بشرح ذیل از طریق مناقصه به یکی از شرکت‌هایی که دارای امکانات کافی، منابع انسانی مناسب، سوابق و تجرب مرتبط و گواهی صلاحیت معتبر، می‌باشد واگذار نماید. از کلیه داوطلبان شرکت در مناقصه دعوت می‌شود با رعایت موارد ذیل در ساعات اداری جهت اقدام مقتضی به آدرس اهواز – کیلومتر ۱۰ جاده اهواز – بندر امام خمینی، شرکت فولاد خوزستان، واحد خرید خدمات – قراردادهای خدمات فنی، (تلفن ۹۳۴۲۳۳–۰۶۱۱ و دورنگار ۲۲۷۹۴۴۶–۰۶۱۱ و یا WWW.KSC.IR مراجعه فرمایند.

۱) ضمن کسب اطلاعات لازم و اعلام آمادگی، پرسشنامه جدید (استعلام ارزیابی پیمانکاران) از پایگاه اطلاع‌رسانی فوق دریافت و تکمیل و تا تاریخ ۸۷/۰۴/۲۵ ارسال گردد.

۲) دریافت اسناد مناقصه (پس از تائید واحد ارزیابی فنی پیمانکاران) تاریخ ۸۷/۰۳/۲۹ در قبال ارائه اصل رسید واریز مبلغ ۱۰۰/۰۰۰ ریال (غیرقابل استرداد) در وجه شرکت فولاد خوزستان

۳) تحویل پیشنهادات تا تاریخ ۸۷/۰۴/۹

۴) تاریخ گشایش پاکت‌های پیشنهاد ۸۷/۰۴/۱۰

۵) مبلغ تضمین شرکت در مناقصه ۴۵/۰۰۰/۰۰۰ ریال (چهل و پنج میلیون ریال) می‌باشد.

۶) نوع تضمین: ۱) ضمانت‌نامه معتبر بانکی ۲) چک تضمینی و یا واریز مبلغ در وجه شرکت فولاد خوزستان

۷) شماره حساب جهت واریز وجه:

الف) شماره حساب سپهر ۰۱۰۰۳۰۴۴۵۳۰۰۱ بانک صادرات شعبه مجتمع فولاد اهواز با کد ۳۸۸۲

ب) شماره حساب سیبا ۰۱۰۲۵۱۳۱۸۶۰۰۲ بانک ملی شعبه مجتمع فولاد اهواز با کد ۶۵۳۲

روابط عمومی شرکت فولاد خوزستان

سال سوم | شماره ۱۹۱ | یکشنبه ۲۶ خرداد ۸۷ | 15 June 2008

مناقصه مزایده

نشریه خبری، علمی، اقتصادی

صاحب امتیاز و مدیر مسؤول: جلیل قنادزاده
«زیر نظر شورای سردبیری»
مدیر اجرایی: علی قره‌داغلی
مدیر هنری: حمید آغالر
مدیر بازرگانی: مریم عسگری
مدیر فنی: آرش روشنگر

نشانی: تهران، میدان سپاه، ضلع جنوب غربی، ساختمان شماره ۲۵۶، طبقه سوم، واحد ۵
گستره توزیع: سراسر ایران
تلفکس: ۲-۷۷۶۵۴۲۸۰ و ۷۷۶۴۳۴۹۱-۰۹۱۲۶۷۵۷۵۱۳-۰۹۱۲۲۵۴۲۴۳۸
رایانگار: emonaqeseh@gmail.com&monaqeseh@yahoo.com
لیتوگرافی: رسام گرافیک / چاپ: طوطی

روزهای فرد
اولین و جامع‌ترین نشریه اختصاصی مناقصات و مزایدات کشور

www.monaqeseh.ir

سخن اول

مدیر مسؤول

باز صرفه‌جویی، اما برق قطع می‌شود!

ادامه از صفحه اول

هشدار سال گذشته کارشناسان نسبت به کمبود برق در تابستان سال جاری مانند موضوع گاز به واقعیت پیوست و اینک افزایش روزافزون خاموشی‌ها در تمام مناطق پایتخت نشان از صحت خبر منبع آگاه وزارت نیرو درخصوص خاموشی برنامه‌ریزی شده این وزارتخانه دارد. اینک خاموشی تا آنجا پیش رفته که وزیر نیرو امید این وزارتخانه را برای مواجهه با خاموشی‌ها و کمبود برق کشور، صرفه‌جویی در سطح ملی می‌داند.

نهایت این که کمبود ۲ هزار مگاواتی برق در شبکه سراسری که قرار بود با صرفه‌جویی و بهینه‌سازی مصرف جبران شده و خاموشی‌های برق را به حداقل برساند، نتیجه‌ای نداده است.

گزارش‌ها حاکی از آن است که خاموشی‌ها نه تنها متوقف نشده بلکه مدت زمان آن طولانی‌تر از روزهای گذشته شده و این در حالی است که مشاور عالی وزیر نیرو و از وعده افزایش ۷۲۰۰ مگاواتی به ظرفیت شبکه برق کشور سخن می‌گوید.

این مقام وزارت نیرو اخیراً با بیان این که اولویت شرکت توسعه منابع آب و نیروی ایران اتمام طرح‌های نیمه تمام است گفته، اگر تمامی نیروها بسیج شده و تأمین منابع مالی نیز صورت گیرد، می‌توان امیدوار بود که تا پایان سال‌های ۸۸ و ۸۹ بتوان ۷ هزار و ۲۰۰ مگاوات برق از طریق نیروگاه‌های برق آبی وارد شبکه سراسری برق شود.

از سوی دیگر دولت برای یافتن راهکاری جهت کاهش قطعی برق به بررسی طرح‌هایی از جمله کاهش ساعت کار اصناف پرداخته است. وزارت نیرو نیز پیشنهادی مبنی بر ساعت ۲۰:۳۰ برای اتمام کار اصناف را به ستاد خشکسالی ارایه کرده است.

به عقیده بسیاری، برنامه‌ها و طرح‌های دولت در زمان بروز بحران همواره یک روی سکه بوده و هشدارهای پیشاپیش کارشناسان که البته به جایی نمی‌رسد، روی دیگر سکه است.

اما در شرایط فعلی ظاهراً هم باید صرفه‌جویی کرد و هم تابستان داغ را با خاموشی‌های پراکنده و برنامه‌ریزی شده و... پشت‌سر گذاشت و این نیز بگذرد!

نگاه

رسول آذرگون

تورم به حدود ۲۰ درصد رسید!

فراخوان مناقصه ۸۷/۷

نوبت دوم

اداره کل راه و ترابری استان ایلام

اداره کل راه و ترابری استان ایلام در نظر دارد یک دستگاه جرثقیل ۳۵ تنی ساخت کشورهای اروپایی یا ژاپن خریداری نماید.

۱- مبلغ تضمین شرکت در مناقصه ۱۵۰/۰۰۰/۰۰۰ ریال می باشد که باید به صورت ضمانت نامه بانکی ارایه شود.
۲- اسناد مناقصه از تاریخ ۸۷/۳/۱۶ لغایت ۸۷/۳/۳۰ به فروش می رسد.
۳- آخرین مهلت پیشنهاد قیمت پایان وقت اداری مورخه ۸۷/۴/۱ می باشد.
۴- اداره کل راه و ترابری استان ایلام در قبول یا رد پیشنهادات مختار است.
۵- هزینه انتشار آگهی به عهده برنده مناقصه می‌باشد.

اداره کل راه و ترابری استان ایلام

آگهی مناقصه

سازمان میادین میوه وتره بار و فرآورده های کشاورزی

موضوع مناقصه: ساخت و راه‌اندازی تعداد ۱۱ دستگاه باسکول ۶۰ تنی تمام الکترونیک داخل گود و با صفحه فلز بتن به همراه اتاقک کنترل
مدت مناقصه: برابر مندرجات اسناد
دستگاه مناقصه‌گزار: سازمان میادین میوه و تره‌بار و فرآورده‌های کشاورزی شهرداری تهران
محل اجرای مناقصه: میدان مرکزی میوه و تره‌بار شهرداری تهران واقع در انتهای خانی‌آباد نو، ضلع شمالی بزرگراه آزادگان
شرایط مناقصه: دارا بودن پروانه ساخت و تولید باسکول‌های موضوع مناقصه و داشتن سابقه کار اجرایی الزامی می‌باشد.
محل دریافت اسناد مناقصه: تهران- خیابان شهید مطهری، خیابان شهید یوسفیان، کوچه نسترن، پلاک ۱۳، اداره حقوقی و قراردادها، سازمان میادین می‌باشد. همچنین متقاضیان می‌توانند از طریق مراجعه به سایت سازمان به نشانی http://mayadin.tehran.ir نسبت به تهیه اسناد اقدام نمایند.
مهلت دریافت اسناد مناقصه: ۷ روز از تاریخ درج آگهی
مهلت ارایه اسناد مناقصه و پیشنهاد قیمت: ۱۰ روز از تاریخ درج آگهی که متقاضیان می‌بایست از طریق پست سفارشی به نشانی سازمان میادین میوه و تره‌بار، کد پستی ۱۵۶۶۷۵۱۱۷۷ و یا به صندوق پستی ۴۹۴-۱۵۶۵۵ ارسال نمایند.
مبلغ فروش اسناد مناقصه: ۱۰۰/۰۰۰ ریال طی فیش واریزی به حساب مهر شماره ۰۱۰۰۸۸۱۳۴۰۰۰۰ بانک کشاورزی شعبه شریعتی، سه راه‌ملک، به نام سازمان میادین میوه‌وتره‌بار می‌باشد. ضمناً متقاضیانی که جهت دریافت اسناد از طریق سایت اقدام نموده و نسبت به ارسال آن برابر شرایط مندرج در اسناد اقدام نمایند از پرداخت مبلغ مزبور معاف می‌باشند.
میزان سپرده شرکت در مناقصه: ۳۰/۰۰۰/۰۰۰ ریال معادل سه میلیون تومان به صورت واریز نقدی به حساب مهر شماره ۰۱۰۰۸۸۱۳۱۲۰۰۷ بانک کشاورزی شعبه شریعتی، سه راه ملک، به نام سازمان میادین میوه و تره‌بار
مدارک مورد نیاز جهت دریافت اسناد: ۱- معرفی‌نامه کتبی در صورت اعزام نماینده ۲- فیش واریزی (۱۰۰/۰۰۰ ریال)
تذکر: هزینه انتشار این آگهی به عهده برنده مناقصه خواهد بود و سازمان در رد یا قبول هر یک از پیشنهادات مختار می‌باشد.

روابط عمومی و امور بین‌الملل سازمان میادین میوه و تره‌بار شهرداری تهران

$CH_2=CH_2$ $CH_2=CH_2$ $CH_2=CH_2$ $CH_2=CH_2$ $CH_2=CH_2$ $CH_2=CH_2$ $CH_2=CH_2$ $CH_2=CH_2$

نوبت اول

شماره مجوز: ۶۱۷۵۴

آگهی مناقصه عمومی

شرکت ملی صنایع پتروشیمی
شرکت پتروشیمی مارون

موضوع مناقصه:
خرید مواد شیمیایی آنتی اکسیدانت Irganox 1010 برای واحدهای پلیمری به شماره تقاضای KAS-870046
مناقصه‌گزار:
شرکت پتروشیمی مارون (سهامی خاص) به آدرس: ماهشهر - منطقه ویژه اقتصادی پتروشیمی، سایت ۲، تلفن با کد شهری: ۲۰۷۹-۰۶۵۲۲۶۲ یا ۲۰۱۸-۲۰۰۱-۰۶۵۲۲۶۲ داخلی ۲۱۹۳
حداقل شرایط شرکت‌کنندگان در مناقصه:
الف - توان مالی
ب- حسن و تجربه در زمینه تأمین موضوع مناقصه
ج - تضمین استانداردهای تولید
د- ارائه ضمانت‌نامه بانکی شرکت در مناقصه، به میزان ۲درصد مبلغ پیشنهادی
٤- مهلت و محل دریافت اسناد مناقصه:
کلیه تولیدکنندگان و تأمین کنندگان و نمایندگان داخلی و خارجی واجد شرایط می‌توانند حداکثر تا ۱۰ روز پس از درج آگهی نوبت دوم با ارائه معرفی‌نامه کتبی نماینده شرکت، جهت دریافت اسناد مناقصه به آدرس استان خوزستان- بندرماهشهر، منطقه ویژه اقتصادی پتروشیمی، سایت ۲، شرکت پتروشیمی مارون، واحد تدارکات خارجی (خانم مستشارنژاد) مراجعه نمایند.
تلفن: ۲۰۷۹-۰۶۵۲۲۶۲ و یا ۲۰۱۸-۲۰۰۱-۰۶۵۲۲۶۲ داخلی ۲۱۹۳
هماهنگی متقاضیان قبل از مراجعه حضوری با شماره فوق الزامی است.

ضمناً متقاضیان می توانند متن آگهی فوق را در سایت WWW.MPC.IR ملاحظه نمایند.

۲۳۰۸/ م الف

روابط عمومی پتروشیمی مارون

تلاش آفرینش بالندگی

$CH_2=CH_2$ $CH_2=CH_2$ $CH_2=CH_2$ $CH_2=CH_2$ $CH_2=CH_2$ $CH_2=CH_2$ $CH_2=CH_2$ $CH_2=CH_2$

نوبت اول

شماره مجوز: ۶۱۷۴۶

آگهی مناقصه عمومی

شرکت ملی صنایع پتروشیمی
شرکت پتروشیمی مارون

موضوع مناقصه:
خرید مواد شیمیایی آنتی اکسیدانت Irganox B215 برای واحدهای پلیمری به شماره تقاضای KAS-870061
مناقصه گزار:
شرکت پتروشیمی مارون (سهامی خاص) به آدرس: ماهشهر - منطقه ویژه اقتصادی پتروشیمی، سایت ۲، تلفن با کد شهری: ۲۰۷۹-۰۶۵۲۲۶۲ یا ۲۰۱۸-۲۰۰۱-۰۶۵۲۲۶۲ داخلی ۲۱۹۳
حداقل شرایط شرکت‌کنندگان در مناقصه:
الف - توان مالی
ب- حسن و تجربه در زمینه تأمین موضوع مناقصه
ج - تضمین استانداردهای تولید
د- ارائه ضمانت‌نامه بانکی شرکت در مناقصه، به میزان ۲درصد مبلغ پیشنهادی
٤- مهلت و محل دریافت اسناد مناقصه:
کلیه تولیدکنندگان، تأمین کنندگان و نمایندگان داخلی و خارجی واجد شرایط می‌توانند حداکثر تا ۱۰ روز پس از درج آگهی نوبت دوم با ارائه معرفی‌نامه کتبی نماینده شرکت، جهت دریافت اسناد مناقصه به آدرس استان خوزستان- بندرماهشهر، منطقه ویژه اقتصادی پتروشیمی، سایت ۲، پتروشیمی مارون، واحد تدارکات خارجی (خانم مستشارنژاد) مراجعه نمایند.
تلفن: ۲۰۷۹-۰۶۵۲۲۶۲ و یا ۲۰۱۸-۲۰۰۱-۰۶۵۲۲۶۲ داخلی ۲۱۹۳
هماهنگی متقاضیان قبل از مراجعه حضوری با شماره فوق الزامی است.

ضمناً متقاضیان می توانند متن آگهی فوق را در سایت WWW.MPC.IR ملاحظه نمایند.

۲۳۰۹/ م الف

روابط عمومی پتروشیمی مارون

تلاش آفرینش بالندگی

$CH_2=CH_2$ $CH_2=CH_2$ $CH_2=CH_2$ $CH_2=CH_2$ $CH_2=CH_2$ $CH_2=CH_2$ $CH_2=CH_2$ $CH_2=CH_2$

نوبت اول

شماره مجوز: ۶۱۷۶۰

آگهی مناقصه عمومی

شرکت ملی صنایع پتروشیمی
شرکت پتروشیمی مارون

موضوع مناقصه:
خرید مواد شیمیایی آنتی اکسیدانت Irgafos 168 برای واحدهای پلیمری به شماره تقاضای KAS-870050
مناقصه‌گزار:
شرکت پتروشیمی مارون (سهامی خاص) به آدرس: ماهشهر - منطقه ویژه اقتصادی پتروشیمی، سایت ۲، تلفن با کد شهری: ۲۰۷۹-۰۶۵۲۲۶۲ یا ۲۰۱۸-۲۰۰۱-۰۶۵۲۲۶۲۲ داخلی ۲۱۹۳
حداقل شرایط شرکت‌کنندگان در مناقصه:
الف - توان مالی
ب- حسن و تجربه در زمینه تأمین موضوع مناقصه
ج - تضمین استانداردهای تولید
د- ارائه ضمانت‌نامه بانکی شرکت در مناقصه، به میزان ۲درصد مبلغ پیشنهادی
٤- مهلت و محل دریافت اسناد مناقصه:
کلیه تولیدکنندگان، تأمین کنندگان و نمایندگان داخلی و خارجی واجد شرایط می‌توانند حداکثر تا ۱۰ روز پس از درج آگهی نوبت دوم با ارائه معرفی‌نامه کتبی نماینده شرکت، جهت دریافت اسناد مناقصه به آدرس استان خوزستان- بندرماهشهر، منطقه ویژه اقتصادی پتروشیمی، سایت ۲، شرکت پتروشیمی مارون، واحد تدارکات خارجی (خانم مستشارنژاد) مراجعه نمایند.
تلفن: ۲۰۷۹-۰۶۵۲۲۶۲ و یا ۲۰۱۸-۲۰۰۱-۰۶۵۲۲۶۲ داخلی ۲۱۹۳
هماهنگی متقاضیان قبل از مراجعه حضوری با شماره فوق الزامی است.

ضمناً متقاضیان می توانند متن آگهی فوق را در سایت WWW.MPC.IR ملاحظه نمایند.

۲۳۰۷/ م الف

روابط عمومی پتروشیمی مارون

تلاش آفرینش بالندگی

$CH_2=CH_2$ $CH_2=CH_2$ $CH_2=CH_2$ $CH_2=CH_2$ $CH_2=CH_2$ $CH_2=CH_2$ $CH_2=CH_2$ $CH_2=CH_2$