مناطق شکار ممنوع
آذربایجان شرقی (۱)
در ادامه مطالب گذشته در زمینه معرفی مناطق حفاظت شده ایران در این شماره به معرفی مناطق شکار ممنوع استان آذربایجان شرقی می پردازیم:یکی از طبقات حفاظتی مناطق مستعد حفاظت در ایران مناطق شکار ممنوع می باشد، این مناطق ممکن است ...

محیط زیست
۳

نشستی دوستانه با مهرداد علی اکبری رییس اداره راه و ترابری میمه
به طور کلی ادارات کل راه و ترابری وظیفه ساخت و نگهداری در سطح استانها رابه عهده دارند که مسئولیت نگهداری راهها با توجه به گستردگی شبکه راهها در هر استان به عهده ادارات راه و ترابری شهرستانها میباشد. اداره راه و ترابری میمه نیز یکی از این ادارات است...

رپـــرتاژ
۷

۱۲ صفحه شامل بیش از ۳۰۰ مناقصه و مزایده جاری

۳۰۰ تومان | سال سوم | شماره ۱۹۲ | سه شنبه ۲۸ خرداد ۸۷ | 17June 2008

نشریه خبری، علمی، اقتصادی

مناقصه مزایده

روزهای فرد اولین و جامع ترین نشریه اختصاصی مناقصات و مزایدات کشور

اصلاحیه
در آگهی مناقصه شماره ۱۶۴/۸۷۶/۳/۲/خ/س
مورخ ۸۷/۳/۲۶ نشریه شماره ۱۹۱
جوراب + برس و فرچه واکس صحیح می باشد

اصلاحیه
در آگهی مناقصه شماره ۸۷/۱۶ شرکت مخابرات
استان اصفهان نشریه شماره ۱۹۱
آدرس e-mail به شرح ذیل می باشد
TADAROKAT@ISFAHANTELECOM.COM

نوبت دوم
آگهی مناقصه
یک مرحله‌ای
شماره ۵۲۲۴۴۳۱۲
رجوع به صفحه ۷
روابط عمومی شرکت فولاد خوزستان

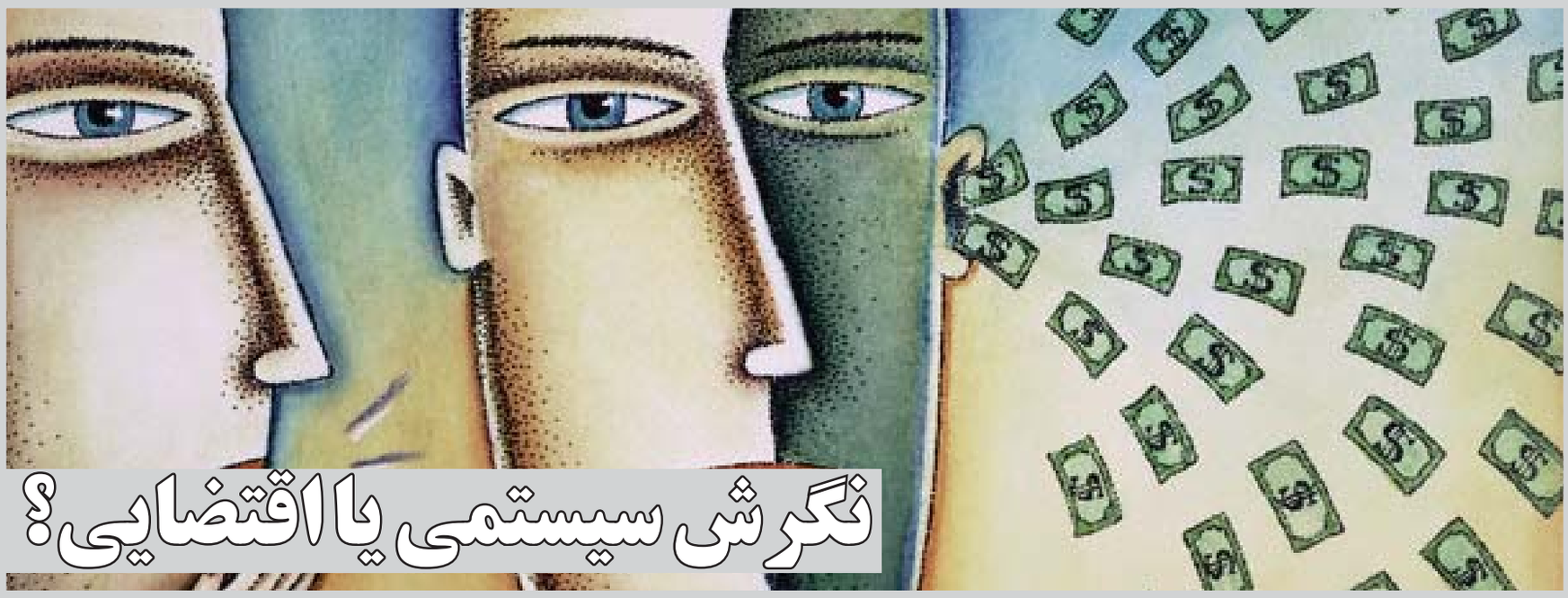

سخن اول

مدیر مسؤول

تورم با شعار و توصیه مهار نمی‌شود!

تورم و گرانی چیزی نیست جز کاهش ارزش پول که خود را به شکل افزایش قیمت‌ها نشان می‌دهد. در واقع گرانی همان افزایش سطح قیمت همه کالاهاست، که در این میان مردم بهتر از هر کسی آن را درک می کنند. باید اعتراف کرد که تورم حاکم در جامعه از انواع مختلف آن، به نوعی فشارهای اقتصادی غیرقابل تحمل را به ملت تحمیل کرده است.مهم‌ترین اثر تورم مباحث و قوانین توزیعی است به نحوی که به نفع گروه‌های پر درآمد و به ضرر گروه‌های فقیر و کم درآمد و حقوق‌بگیر می‌باشد و به عبارت دیگر تورم به افراد دارای درآمدهای پولی ثابت ضرر می‌زند و از قدرت خرید آنان می کاهد و در مقابل اغلب به نفع کسانی تمام می‌شود که درآمدهای پولی متغیر دارند، بنابراین ادامه روند فعلی هدف برقراری عدالت توسط دولت را با خلل مواجه خواهد ساخت. از آنجا که رشد قیمت‌ها در چند سال اخیر بیشتر در دو بخش مسکن و اقلام خوراکی و مصرفی بوده و این بخش‌ها نیز بیش از ۷۰ درصد سبد هزینه‌ای دهک‌های کم‌درآمد جامعه را شامل می‌شود، کاملاً گویاست که ادامه رشد تورم در این دو بخش بیش از همه افراد کم درآمد آسیب وارد می کند. بنابراین تورم تشدید شکاف‌های درآمدی در بین دهک‌های مختلف درآمدی را به دنبال دارد و باعث کاهش قدرت خرید مصرف کنندگان و عدم توان خرید و مصرف قشر آسیب‌پذیر جامعه می‌شود. تورم همچنین موجب کاهش تولید و اشتغال و در نتیجه افزایش بیکاری خواهد شد و از این رو کاهش تولید خود در تشدید تورم مؤثر است. بنابراین هم از طرف عرضه و هم از طرف تقاضا، تورم موجبات کاهش تولید را فراهم می کند. به عقیده بسیاری از کارشناسان، ریشه اصلی گرانی را باید در سیاست‌های تورم‌زای دولت جستجو کرد. اما باید دقت داشت که اقتصاد ایران دچار رکود تورمی است و امکان دارد سیاست‌های ضد تورمی دولت منجر به رکود و در نتیجه بیکاری در اقتصاد شود که باز دوباره قشر آسیب‌پذیر جامعه ضرر می کند.

ادامه در صفحه آخر

آگهی های فراخوان مناقصه
وزارت صنایع و معادن
سازمان صنایع کوچک و شهرکهای صنعتی ایران
شرکت شهرکهای صنعتی اصفهان (سهامی خاص)
امور پیمانهای شرکت شهرکهای صنعتی استان اصفهان
رجوع به صفحات ۷ و ۱۱

آگهی های فراخوان مناقصه
۵۵۲/ م الف
۵۵۳/ م الف
شرکت شهرکهای صنعتی سمنان
رجوع به صفحه ۱۱

آگهی مناقصه
دانشگاه سمنان
واگذاری احداث سکوهای اطراف زمین چمن پردیس شماره یک
۵۴۴/ م الف
دانشگاه سمنان
رجوع به صفحه ۱۱

آگهی مناقصه
دانشگاه سمنان
واگذاری عملیات عمرانی احداث ساختمان مسکونی
۵۴۵/ م الف
دانشگاه سمنان
رجوع به صفحه ۱۱

$CH_2=CH_2$

شماره مجوز: ۶۱۷۳۲

نوبت دوم

آگهی مناقصه عمومی

موضوع مناقصه:
خرید ۱۰۵۰ تن کلسیم استئارات (Calcium Stearate) به شماره تقاضای KAS-870045 مطابق با مشخصات فنی و سایر شرایط مندرج در اسناد مناقصه

مناقصه‌گزار:
شرکت پتروشیمی مارون (سهامی خاص) به آدرس: ماهشهر – منطقه ویژه اقتصادی پتروشیمی، سایت ۲، تلفن با کد شهری: ۱۸-۲۰۰۱-۰۶۵۲۲۶۲ داخلی ۲۱۹۳

حداقل شرایط شرکت‌کنندگان در مناقصه:
الف – توان مالی
ب_ حسن و تجربه در زمینه تأمین موضوع مناقصه
ج – تضمین استانداردهای تولید
د– ارائه ضمانت‌نامه بانکی شرکت در مناقصه، به میزان ۲ درصد مبلغ پیشنهادی

٤– مهلت و محل دریافت اسناد مناقصه:
کلیه تولیدکنندگان و تأمین‌کنندگان واجد شرایط می‌توانند حداکثر تا ۱۰ روز پس از درج آگهی نوبت دوم با ارائه معرفی‌نامه کتبی نماینده شرکت، جهت دریافت اسناد مناقصه به آدرس ماهشهر – منطقه ویژه اقتصادی پتروشیمی، سایت ۲، پتروشیمی مارون، واحد تدارکات خارجی، تلفن: ۲۰۷۹-۰۶۵۲۲۶۲ مراجعه نمایند.
هماهنگی متقاضیان قبل از مراجعه حضوری با شماره فوق الزامی است.

ضمناً متقاضیان می توانند متن آگهی فوق را در سایت WWW.MPC.IR ملاحظه نمایند.

شرکت ملی صنایع پتروشیمی
شرکت پتروشیمی مارون

روابط عمومی پتروشیمی مارون
۲۳۱۲/ م الف
تلاش آفرینش بالندگی

$CH_2=CH_2$

شماره مجوز: ۶۱۹۰۷

نوبت دوم

آگهی مناقصه عمومی

شرکت ملی صنایع پتروشیمی
شرکت پتروشیمی مارون

موضوع مناقصه:
خرید ۸۶ تن Tinuvin 326 به شماره تقاضای KAS-870048 مطابق با مشخصات فنی و سایر شرایط مندرج در اسناد مناقصه

مناقصه‌گزار:
شرکت پتروشیمی مارون (سهامی خاص) به آدرس: ماهشهر – منطقه ویژه اقتصادی پتروشیمی، سایت ۲، تلفن با کد شهری: ۱۸-۲۰۰۱-۰۶۵۲۲۶۲ داخلی ۲۱۹۳

حداقل شرایط شرکت‌کنندگان در مناقصه:
الف – توان مالی
ب_ حسن و تجربه در زمینه تأمین موضوع مناقصه
ج – تضمین استانداردهای تولید
د– ارائه ضمانت‌نامه بانکی شرکت در مناقصه، به میزان ۲درصد مبلغ پیشنهادی

٤– مهلت و محل دریافت اسناد مناقصه:
کلیه تولیدکنندگان و تأمین‌کنندگان واجد شرایط می‌توانند حداکثر تا ۱۰ روز پس از درج آگهی نوبت دوم با ارائه معرفی‌نامه کتبی نماینده شرکت، جهت دریافت اسناد مناقصه به آدرس ماهشهر – منطقه ویژه اقتصادی پتروشیمی، سایت ۲، پتروشیمی مارون، واحد تدارکات خارجی، تلفن: ۲۰۷۹-۰۶۵۲۲۶۲ مراجعه نمایند.

هماهنگی متقاضیان قبل از مراجعه حضوری با شماره فوق الزامی است.

ضمناً متقاضیان می توانند متن آگهی فوق را در سایت WWW.MPC.IR ملاحظه نمایند.

روابط عمومی پتروشیمی مارون
۲۳۱۱/ م الف
تلاش آفرینش بالندگی

$CH_2=CH_2$

شماره مجوز: ۶۱۷۴۱

نوبت دوم

آگهی مناقصه عمومی

شرکت ملی صنایع پتروشیمی
شرکت پتروشیمی مارون

موضوع مناقصه:
خرید ۱۶۰ تن تیتانیوم تتراکلراید (TiCl4) به شماره تقاضای KAS-870043 مطابق با مشخصات فنی و سایر شرایط مندرج در اسناد مناقصه

مناقصه‌گزار:
شرکت پتروشیمی مارون (سهامی خاص) به آدرس: ماهشهر – منطقه ویژه اقتصادی پتروشیمی، سایت ۲، تلفن با کد شهری: ۱۸-۲۰۰۱-۰۶۵۲۲۶۲ داخلی ۲۱۹۳

حداقل شرایط شرکت‌کنندگان در مناقصه
الف – توان مالی
ب_ حسن و تجربه در زمینه تأمین موضوع مناقصه
ج – تضمین استانداردهای تولید
د– ارائه ضمانت‌نامه بانکی شرکت در مناقصه، به میزان ۲درصد مبلغ پیشنهادی

مهلت و محل دریافت اسناد مناقصه:
کلیه تولیدکنندگان و تأمین کنندگان واجد شرایط می‌توانند حداکثر تا ۱۰ روز پس از درج آگهی نوبت دوم با ارائه معرفینامه کتبی نماینده شرکت؛ جهت دریافت اسناد مناقصه به آدرس خوزستان بندرماهشهر – منطقه ویژه اقتصادی پتروشیمی، سایت ۲، پتروشیمی مارون، واحد تدارکات خارجی، تلفن: ۲۰۷۹ -۰۶۵۲۲۶۲ مراجعه نمایند.
هماهنگی متقاضیان قبل از مراجعه حضوری با شماره فوق الزامی است.

ضمناً متقاضیان می توانند متن آگهی فوق را در سایت WWW.MPC.IR ملاحظه نمایند.

روابط عمومی پتروشیمی مارون
۲۳۱۰/ م الف
تلاش آفرینش بالندگی

پیشرفت در ایران دست نیافتنی است؟

نگرش سیستمی یا اقتضایی

سید احمد حسینی ماهینی

بسیاری از اندیشه‌های اقتصادی بر پایه و نظریه‌های گذشته مطرح می‌شود لذا یک فاجعه به نظر می‌رسد. درست مثل این که ما بخواهیم با قدم زدن دور دنیا بگردیم؛ کسانی که اختراع ماشین را قبول ندارند و نمی‌خواهند سوار بر تحولات اجتماعی بشوند و از سوی دیگر می‌خواهند بهترا ز خودرو هم راه حرکت کنند، خود به خود رفتن از این شهر به آن شهر فاجعه آمیز است چه رسد به رفتن از این کشور به آن کشور. حتی از این خیابان به آن خیابان هم فاجعه است زیرا با خودرو به راحتی می‌توان در عرض چند ثانیه این راه را پیمود یا باهواپیما به سرعت از این کشور به آن کشور رفت. پس علت این که پیشرفت را بسیاری دردناک تصور می کنند همین است. مثلاً خانم دکتر شهیندخت خوارزمی در همایش روابط عمومی‌ها ضمن مطرح نمودن نظریه نگرش سیستمی همه چیز را نادرست وفاجعه آمیز معرفی کرده و روند پیشرفت در ایران را دست نیافتنی اعلام نمود...

در حالی که در نظریات جدید، نظریه سیستمی تبدیل به نظریه اقتضایی شده زیرا در نگرش سیستمی ما به عوامل امتیاز مساوی می‌دهیم درحالی که نظریه اقتضایی، اولویت‌ها را بررسی می کند. البته این هم جدیداً مردود شده و نظریه مدیریت زمان یا مدیریت آنی جای آن را گرفته است به این صورت که مدیران یک دقیقه‌ای مطرح شدند زیرا تصمیم گیری به یک دقیقه و یا کمتر بستگی دارد. مثلاً در مربیگری فوتبال ما شاهد هستیم بلافاصله بعد از هرباخت، مربی تعویض می‌شود زیرا نتوانسته در لحظات حساس تصمیم درستی بگیرد.هرسی بلانچارد (HERSEY BLANCHARD) که بسیاری از نظریات او به فارسی ترجمه شده، از پیشگامان تئوری اقتضایی است. او با طرح سبک‌های بی‌نهایت و گوناگون رفتارهای اقتصادی و رهبری و مدیریت، ثابت می کند حتی در شرایط مساوی با تغییر یک یا دو عنصر؛ مطابق فرمول دو به توان آن راه‌ها و عملکردها و سبک‌ها تغییر می کند. برای مثال شما فرض کنید در نگرش سیستمی به توپ به عنوان یک سیستم نگاه می‌شود و برای تمام عناصر آن ارزش یکنواخت قایل می‌شویم، اما به هرحال یک نقطه‌ی آن به پای فوتبالیست می‌خورد! و یا وقتی در هواست، همه نقاط آن یکجا به زمین نمی‌رسند و لذا باید دانست که اولویت کدام است. همه نقطه‌ها ممکن است دارای اولویت مساوی نباشد. ما اگر فرصت و امکانات داشته باشیم، آنهم به صورت بی‌نهایت، می‌توانیم به همه ابعاد و نیازهای بشری بپردازیم ولی امکانات محدود است و ما ناچار از انتخاب هستیم. درسیاست‌های کلان در قانون اساسی پیشنهاد می‌شود برای همه آحاد حقوق مساوی و امکانات مساوی داده شود که این یک نگرش سیستمی است. ولی وقتی وارد عمل می‌شویم دولت از کجا بیاورد این همه امکانات را؟

در غرب یا آمریکا این مسأله‌ی ساده رفع شده است. دولت از مردم مالیات می گیرد و لذا به محض این که کسی به نبود امکانات اعتراض کند می گویند بیشتر مالیات بدهید تا بیشتر رسیدگی شود و مردم هم کوتاه می‌آیند! اما در ایران و برخی کشورهای حاشیه خلیج فارس، موضوع چیز دیگری شده است: دولت نفت دارد. مردم نه تنها مالیات پرداخت نمی کنند، بلکه سهم نفت را هم می‌خواهند. در عربستان به عنوان مثال دولت مجبور است تمام قیمت‌ها را ثابت نگهدارد و لذا سوبسید و یارانه بسیار زیادی بابت تثبیت قیمت‌ها می‌پردازد یعنی از هنگامی که این سیاست‌ها اجرا شده شاید قیمت‌ها از ۵۰ سال پیش تاکنون در برخی اقلام تغییری نکرده و این را کلیه اقتصاددانان می‌دانند به چه معنی است. مثلاً بنزین که در بازار آزاد تا سه دلارهم می‌رسد، در این کشور به دو دلیل باید ارزان و ثابت باشد! یکی آن که این دولت دارای منابع نفت است و لذا مردم می گویند حداقل بنزین آن باید ارزان یا رایگان باشد. و دلیل دوم این است که مالیات هم نمی‌دهند... یعنی مثل کشور امریکا یا دیگر کشورها بلافاصله مالیات محاسبه و به مبلغ درحال شناور بنزین اضافه نمی‌شود و این امر در کشور کویت به صورت دیگری است. دراین کشور مبالغی به صورت نقدی پرداخت می‌شود و این پرداخت‌ها از دوجهت به ضرر صنایع این کشور است و می‌بینیم این کشورها با این که سال‌هاست ثروتمندترین مردم دنیا هستند، ولی از لحاظ صنعت و تولید ازهمه عقب ترهستند. زیرا مردم از یکسو درآمد حداقلی را دارند لذا نیازی به کار وتلاش نمی‌بینند و از سوی دیگر دولت هم مالیات نمی گیرد تا بتواند بدون نفت زندگی کند. اما اینها آثار خود را در زندگی مردم دنیا نشان می‌دهد و دنیا تبدیل به جهنم می‌شود و تروریسم در آن رشد می کند. مردم می‌بینند که مثلاً کشور عربستان و کویت به دلیل داشتن نفت همه چیزهای خوب دنیا را خیلی راحت می‌خرند و لذا می‌بینیم تنش در جهان بالا می گیرد و مبارزه مخفی و علنی آغاز می‌شود و بیشترین مبارزه با اعراب را همین همسایگان و کشورهای قربانی شروع می کنند و عراق و پاکستان و افغانستان تبدیل به مأمن تروریست‌ها می‌شود. و اینها همه نتیجه همین نگرش سیستمی است که در دهه شصت مطرح شد و برنامه‌ریزان را به خود مشغول کرده است و هنوز این سیستم در ایران هوادران فراوانی دارد.

برای حل این مشکلات نیز نگرش سیستمی به کار گرفته می‌شود و لذا برعکس نتیجه می گیرند. همیشه گفته می‌شود که رفاه به همراه همه عناصر خودش باید به کشورهای جهان صادر شود و لذا در کنار کالا فرهنگ و سیاست هم به کشورهای دیگر صادر می‌شود و این امر باعث می‌شود تاتئوری خوب جهانی شدن به عنوان یک اژدها یا شبح وکابوس وحشتناک جلوه کند. مردم می گویند ما تکنولوژی را می‌خواهیم ولی تمدن غرب را نمی‌خواهیم و لذا یک نزاع دائم به وجود می‌آید. نزاع در سینما با فرهنگ مردم؛ نزاع در اقتصاد با بنیان‌های تولید سنتی ملت‌ها و نزاع درسیاست برای تغییر حکومت‌ها. اما اگر به نظریه اقتضایی برگردیم، قبول خواهیم کرد که بسته‌های تکنولوژی می‌تواند فقط بسته تکنولوژی باشد و بسته‌های سیاسی همان سیاست را در خود باید داشته باشد نه آنکه مثل بقالی‌های ایرانی مثلاً برنج یارانه‌ای را مشروط به خرید دائم مشتری ازآن فروشگاه کنیم! بسیار ساده است که این نگرش را در سراسر جهان رصد کنیم: مثلاً میکروسافت بسته‌های خود را به کسانی می‌فروشد که تمامش را از آنجا بخرند. حتی تحمل خرید برخی از آنها را از لینوکس یا ای بی ام ندارد! و برای همین کار آدم کشی‌ها و جنایت‌های اقتصادی مخفی صورت می گیرد که هیچکس دلیل آن را نمی داند و یا مثلاً گندم تولیدی را به دریا می ریزند ولی به کشورهای اسلامی نمی فروشند و می گویند آنها تروریست هستند و منظورشان این است که در کنار برنج باید سیاست و فرهنگ را هم بخرند! در بسیاری از موارد این نگرش جنبه کاملاً استعماری هم می‌شود مثلاً عضویت ترکیه در پارلمان اروپا سالیان سال در دست بررسی است زیرا در ابتدا فقط شرط زمین بود و چون بخشی از ترکیه در اروپاست، قبول کرده بودند و او هم درخواست داده بود؛ ولی بعد که نگرش سیستمی صورت گرفت، گفتند اگر ترکیه می‌خواهد اروپایی شود باید از دین خود دست بردارد و بعد هم شرایط دیگر. استعماری‌ترین شرایط را بانک جهانی دارد. اگر یک ریال بخواهد وام بدهد باید تمام بسته‌های پیشنهادی اقتصادی و سیاسی و فرهنگی پیشنهادی آن اجرا شود تا مثلاً به ایران پول بدهد که فاضلاب شمال یا جنوب را بهداشتی نماید.

بی صداقتی طرفداران این نظریه موقعی روشن می‌شود که می‌بینیم خودشان در دریافت همه چیز پاستوریزه عمل می کنند! مثلاً بانک جهانی برای دریافت حق السهم یا بودجه خود هرگز نمی گوید که فلان کشور سیاه است یا کمونیست است یا توسعه نیافته است. سازمان ملل به عنوان بزرگ‌ترین حامی تبعیض، یک نماد سیاه از نا اعتقادی به نگرش سیستمی در اخذ امکانات را به نمایش می گذارد و از کشورهای فقیر با تهدید به خروج از عضویت، کمک‌های مالی دریافت می کند ولی از آمریکا نه تنها قادر به دریافت حق عضویت نیست بلکه همه نظرات آنها را اجرا می کند آنهم با پول اعراب و دیگران... کسانی که موقع پرداخت، آدم‌های ثروتمند و پیشرفته و مبادی آداب و قابل شراکت و تأسیس شرکت و شریک شدن هستند؛ به محض این که درخواست وام یا اعتبار کنند، می‌شوند عقب‌افتاده و توسعه نیافته و عربِ وحشی و ایران تروریست! در دنیا ازنظر بوش همه تروریست هستند مگر خلاف آن ثابت شود! و در خود آمریکا هم همه مجرم هستند مگر خلاف آن ثابت شود. نه تنها در آمریکا بلکه در انگلیس هم ما می‌بینیم تعداد دوربین‌های مدار بسته بیش از جمعیت آن کشور است و این بی اعتمادی تاکی ادامه خواهد داشت؟

ادامه در صفحه ٤

نوبت دوم

شماره مجوز: ۶۱۷۱۲

شرکت ملی صنایع پتروشیمی
شرکت پتروشیمی مارون

آگهی مناقصه عمومی

موضوع مناقصه :

خرید 14 تن DHT4A به شماره تقاضای KAS-870062 مطابق با مشخصات فنی و سایر شرایط مندرج در اسناد مناقصه

مناقصه‌گزار:

شرکت پتروشیمی مارون (سهامی خاص) به آدرس: ماهشهر – منطقه ویژه اقتصادی پتروشیمی، سایت ۲، تلفن با کد شهری: ۱۸-۲۰۰۱-۰۶۵۲۲۶۲ داخلی ۲۱۹۳

حداقل شرایط شرکت‌کنندگان در مناقصه :

الف – توان مالی

ب_ حسن و تجربه در زمینه تأمین موضوع مناقصه

ج – تضمین استانداردهای تولید

د–ارایه ضمانت‌نامه بانکی شرکت در مناقصه، به میزان ۲درصد مبلغ پیشنهادی

٤– مهلت و محل دریافت اسناد مناقصه:

کلیه تولیدکنندگان و تأمین کنندگان واجد شرایط می‌توانند حداکثر تا ۱۰ روز پس از درج آگهی نوبت دوم با ارائه معرفی‌نامه کتبی نماینده شرکت، جهت دریافت اسناد به آدرس ماهشهر – منطقه ویژه اقتصادی پتروشیمی، سایت ۲، پتروشیمی مارون، واحد تدارکات خارجی (خانم احمدی)، تلفن : ۲۰۷۹-۰۶۵۲۲۶۲ مراجعه نمایند.

هماهنگی متقاضیان قبل از مراجعه حضوری با شماره فوق الزامی است.

ضمناً متقاضیان می توانند متن آگهی فوق را در سایت WWW.MPC.IR ملاحظه نمایند.

روابط عمومی پتروشیمی مارون ۲۳۱۶/ م الف

تلاش آفرینش بالندگی

نوبت دوم

شماره مجوز: ۶۱۷۲۹

شرکت ملی صنایع پتروشیمی
شرکت پتروشیمی مارون

آگهی مناقصه عمومی

موضوع مناقصه :

خرید ۳۰۲ تن تری اتیل آلومینیوم (TEA) به شماره تقاضای KAS-870049 مطابق با مشخصات فنی و سایر شرایط مندرج در اسناد مناقصه

مناقصه‌گزار:

شرکت پتروشیمی مارون (سهامی خاص) به آدرس: ماهشهر – منطقه ویژه اقتصادی پتروشیمی، سایت ۲، تلفن با کد شهری :۱۸-۲۰۰۱-۰۶۵۲۲۶۲ داخلی ۲۱۹۳

۳– حداقل شرایط شرکت‌کنندگان در مناقصه:

الف – توان مالی

ب_ حسن و تجربه در زمینه تأمین موضوع مناقصه

ج – تضمین استانداردهای تولید

د–ارائه ضمانت‌نامه بانکی شرکت در مناقصه، به میزان ۲ درصد مبلغ پیشنهادی

٤– مهلت و محل دریافت اسناد مناقصه :

کلیه تولیدکنندگان و تأمین کنندگان واجد شرایط می‌توانند حداکثر تا ۱۰ روز پس از درج آگهی نوبت دوم با ارائه معرفی‌نامه کتبی نماینده شرکت، جهت دریافت اسناد مناقصه به آدرس ماهشهر – منطقه ویژه اقتصادی پتروشیمی، سایت ۲، پتروشیمی مارون، واحد تدارکات خارجی، تلفن: ۲۰۷۹-۰۶۵۲۲۶۲ مراجعه نمایند.

هماهنگی متقاضیان قبل از مراجعه حضوری با شماره فوق الزامی است.

ضمناً متقاضیان می توانند متن آگهی فوق را در سایت WWW.MPC.IR ملاحظه نمایند.

روابط عمومی پتروشیمی مارون ۲۳۱۳/ م الف

تلاش آفرینش بالندگی

نوبت دوم

شماره مجوز: ۶۱۷۲۵

شرکت ملی صنایع پتروشیمی
شرکت پتروشیمی مارون

آگهی مناقصه عمومی

موضوع مناقصه :

خرید ۲۳۰ تن Dimethyl Disulfide (DMDS) به شماره تقاضای KAS-870077 مطابق با مشخصات فنی و سایر شرایط مندرج در اسناد مناقصه

مناقصه‌گزار:

شرکت پتروشیمی مارون (سهامی خاص) به آدرس: ماهشهر – منطقه ویژه اقتصادی پتروشیمی، سایت ۲، تلفن با کد شهری :۱۸-۲۰۰۱-۰۶۵۲۲۶۲ داخلی ۲۱۹۳

حداقل شرایط شرکت‌کنندگان در مناقصه

الف – توان مالی

ب_ حسن و تجربه در زمینه تأمین موضوع مناقصه

ج – تضمین استانداردهای تولید

د–ارائه ضمانت‌نامه بانکی شرکت در مناقصه، به میزان ۲ درصد مبلغ پیشنهادی

٤– مهلت و محل دریافت اسناد مناقصه :

کلیه تولیدکنندگان و تأمین کنندگان واجد شرایط می‌توانند حداکثر تا ۱۰ روز پس از درج آگهی نوبت دوم با ارائه معرفی‌نامه کتبی نماینده شرکت، جهت دریافت اسناد مناقصه به آدرس ماهشهر – منطقه ویژه اقتصادی پتروشیمی، سایت ۲، پتروشیمی مارون، واحد تدارکات خارجی، تلفن ۲۰۷۹-۰۶۵۲۲۶۲ مراجعه نمایند.

هماهنگی متقاضیان قبل از مراجعه حضوری با شماره فوق الزامی است.

ضمناً متقاضیان می توانند متن آگهی فوق را در سایت WWW.MPC.IR ملاحظه نمایند.

روابط عمومی پتروشیمی مارون ۲۳۱٤/ م الف

تلاش آفرینش بالندگی

نوبت دوم

شماره مجوز: ۶۱۷۱۷

شرکت ملی صنایع پتروشیمی
شرکت پتروشیمی مارون

آگهی مناقصه عمومی

موضوع مناقصه :

خرید 180 تن White mineral Oil به شماره تقاضای KAS-870060 مطابق با مشخصات فنی و سایر شرایط مندرج در اسناد مناقصه

مناقصه‌گزار:

شرکت پتروشیمی مارون (سهامی خاص) به آدرس: ماهشهر – منطقه ویژه اقتصادی پتروشیمی، سایت ۲، تلفن با کد شهری : ۱۸-۲۰۰۱-۰۶۵۲۲۶۲ داخلی ۲۱۹۳

حداقل شرایط شرکت‌کنندگان در مناقصه:

الف – توان مالی

ب_ حسن و تجربه در زمینه تأمین موضوع مناقصه

ج – تضمین استانداردهای تولید

د–ارائه ضمانت‌نامه بانکی شرکت در مناقصه، به میزان ۲ درصد مبلغ پیشنهادی

٤– مهلت و محل دریافت اسناد مناقصه :

کلیه تولیدکنندگان و تأمین کنندگان واجد شرایط می‌توانند حداکثر تا ۱۰ روز پس از درج آگهی نوبت دوم با ارائه معرفی‌نامه کتبی نماینده شرکت، جهت دریافت اسناد مناقصه به آدرس ماهشهر– منطقه ویژه اقتصادی پتروشیمی، سایت ۲، پتروشیمی مارون، واحد تدارکات خارجی(خانم احمدی)، تلفن :۲۰۷۹-۰۶۵۲۲۶۲ مراجعه نمایند.

هماهنگی متقاضیان قبل از مراجعه حضوری با شماره فوق الزامی است.

ضمناً متقاضیان می توانند متن آگهی فوق را در سایت WWW.MPC.IR ملاحظه نمایند.

روابط عمومی پتروشیمی مارون ۲۳۱۵/ م الف

تلاش آفرینش بالندگی

محیط زیست

زهرا یزدانی‌پرایی*

مجموعه یادداشتهای توجه به محیط‌زیست ضرورت توسعه‌ی پایدار

مناطق شکار ممنوع آذربایجان شرقی (۱)

در ادامه مطالب گذشته در زمینه معرفی مناطق حفاظت شده ایران در این شماره به معرفی مناطق شکار ممنوع استان آذربایجان شرقی می پردازیم:

یکی از طبقات حفاظتی مناطق مستعد حفاظت در ایران مناطق شکار ممنوع می باشد، این مناطق ممکن است دارای یکی یا برخی از شرایط زیر باشند:

۱) به صورت بالقوه توان زیستگاهی نگهداری حیات وحش زیادی را دارند و در اثر اختلالات متعددی مانند کاهش منابع زیستی، فقدان امنیت و شکار غیرمجاز در حال حاضر قادر به پذیرش شکار مجاز از طریق صدور پروانه نیز نیستند. ولی در صورتی که به مدت محدودی ضوابط و ممنوعیت شکار در آن اعمال شود قابلیت دسترسی به شرایط مطلوب را داشته و جمعیت حیات وحش آنها به سرعت ترمیم می شود.

۲) مناطقی که مسیرهای عمده مهاجرت حیات وحش مناطق تحت حفاظت به شمار می‌روند و در واقع کریدورهای بین مناطق حفاظت شده رسمی هستند.

۳) مناطقی که برای حفاظت گونه‌های حائز اهمیتی که در مناطق تحت حفاظت رسمی یک استان قرار نگرفته‌اند در نظر گرفته می‌شود.

۴) زیستگاه‌های آبی که دارای جمعیت قابل توجهی از پرندگان مهاجر آبزی بوده و به عنوان پشتوانه‌ای برای زیستگاه‌های آبی حفاظت شده مطرح می‌باشد.

قابل ذکر است که این مناطق مکملی برای مناطق حفاظت شده می‌باشند و در صورت برخورداری از شرایط مناسب قابلیت تبدیل به یکی از مناطق چهارگانه را دارند.

منطقه شکار ممنوع سهند:

این منطقه با وسعتی درحدود ۱۳۵۰۰۰ هکتار در جنوب شهرستان تبریز و شرق دریاچه ارومیه واقع شده است. دامنه‌های سهند با داشتن چشمه‌های بسیار زیبا، یکی از پرآب ترین کوه‌های کشور به شمار می‌رود. سهند با داشتن غارها، چشمه سارها و پوشش گیاهی زیبایش یکی از مراکز مهم گردشگری در آذربایجان به شمار می آید.

این منطقه از سال ۱۳۷۹شمسی به عنوان منطقه شکار ممنوع با هدف حفظ زیستگاه و گونه مهم قوچ و میش ارمنی تحت مدیریت قرار گرفته است. منطقه شکار ممنوع سهند اگرچه از نظر فراهم‌آوری شرایط زیستگاهی برای برخی از گونه‌های حیات‌وحش و آبزیان و نیز برخورداری از شرایط بالقوه تفرجگاهی حایز اهمیت فراوانی است، اما اعتبار آن بیشتر به خاطر منابع آب فراوان و وسعت و غنای مراتع آن است. سهند را به دلیل زیادی پوشش گیاهی به خصوص چمن و گل و مرتع، عروس کوهستان‌های ایران می‌نامند چرا که تمام سطح منطقه کوهستانی پوشیده از انواع گل و گیاه، به ویژه لاله است. از زیستگاه‌های مهم منطقه شکار ممنوع سهند می‌توان از رودخانه لیقوان نام برد که زیستگاه گونه حمایت شده ماهی قزل‌آلای خال قرمز می‌باشد.

سهند همچنین به عنوان یکی از ارتفاعات ارزشمند آذربایجان شرقی با دیگر زیستگاه‌های مختلف و متنوع استان همچون سبلان، قره‌داغ و کنتال رقابت می‌کند، از گونه‌های شاخص جانوری منطقه شکار ممنوع سهند می‌توان قوچ و میش ارمنی، خرس قهوه‌ای، قره قولاغ، گربه وحشی، گرگ، روباه و شغال را نام برد. کبک معمولی، کبک چیل، بلدرچین، باقرقره و انواع پرندگان شکاری از گونه‌های مهم پرنده‌ای منطقه شکار ممنوع سهند در استان محسوب می‌شوند. مراتع سهند همچنین شامل انواع گون، گونه‌هایی از درمنه و گندمیان علوفه‌ای ، گونه‌های مرغوب لگومینوز و نیز انواع درختان و درختچه‌های خشکی پسند مانند بنه، ارس، بادام کوهی و زرشک است، پوشش گیاهی از نوع گونه‌های چوبی مانند زالزالک و گلابی وحشی از دیگر جاذبه‌های طبیعی منطقه شکار ممنوع سهند می‌باشد، پوشش گیاهی شاخص منطقه همچنین شامل گرامینه، فرفیون، مریم گلی، شنگ، اسطوخودوس، شقایق، غازایاغی و ختمی است.

تالاب قوری گل

این تالاب با ۲۰۰هکتار وسعت در ۴۵کیلومتری جنوب شرقی تبریز و نزدیکی شهرستان بستان‌آباد قرار دارد. تالاب قوری گل سه دهه قبل به عنوان تالاب بین‌المللی در کنوانسیون رامسر به ثبت رسیده و در سال ۱۳۷۳به عنوان منطقه شکار ممنوع تصویب شده است. این تالاب از منظر جهانگردی و سیاحتی از جاذبه‌های مهم آذربایجان‌شرقی بوده و به دلیل داشتن شرایطی چون چشم‌انداز مناسب، تنوع پرندگان آبزی و دسترسی به مراکز شهری از قابلیت‌های ویژه‌ای در زمینه طبیعت‌گردی برخوردار است.

تالاب قوری گل باتوجه به دارابودن قابلیتهای مختلف میتواند تامین کننده اهدافی چون حفاظت از تنوع زیستی، آموزش، تحقیقات و توسعه اکوتوریسم باشد. این تالاب برای شماری از پرندگان مهاجر آبزی و حمایت شده از نظر زیستگاهی حایز اهمیت ملی و بین‌المللی است، تالاب بین‌المللی قوری گل در دهه‌های قبل محل عبور و زیستگاه قوچ و میش ارمنی به عنوان یکی از گونه‌های نادر بوده ولی به دلیل توسعه شهری و ایجاد صنایع، این ویژگی از دست رفته است.از حیات وحش تالاب قوری گل در زمان حاضر می‌توان به پستاندارانی چون جربیل ایرانی، موش کشتزار، موش مغان، گرگ و روباه اشاره کرد.

حدود ۹۲گونه پرنده نیز در تالاب بین‌المللی قوری گل شناسایی شده که می‌توان از اردک سرسفید، اردک مرمری، اردک بلوطی به عنوان برخی از آنها یاد کرد که در ردیف گونه‌های جانوری در حال تهدید به انقراض تلقی می‌شوند.

از خزندگان تالاب بین‌المللی قوری گل نیز می‌توان به گرزه مار، کورمار، مار پلنگی و مار چلیپر اشاره کرد.

تالاب قوری گل از نظر گونه‌های دوزیستی نیز غنی بوده و تنها پنج گونه خاص قورباغه و دو نوع ماهی در این منطقه شناسایی شده است. همچنین بیش از ۲۸۰ گونه گیاهی در تالاب بین‌المللی قوری‌گل تشخیص داده شده که ۸۹ درصد آن در حوزه تالاب روییده و بقیه را گیاهان آبزی و نیمه‌آبزی تالاب و حوزه بلافصل آن تشکیل می‌دهند.

گونه‌های گیاهی حوزه آبریز تالاب قوری گل شامل بومادران، گل گندم، آلبالوی وحشی، زنبق کوهی، شیرین بیان، نسترن، نی، لویی و عدسک می‌باشد. گیاهان غوطه‌ور در آب تالاب به عنوان یکی از جذابیت‌های منطقه شامل گونه‌هایی چون بارهنگ‌آبی و آلاله‌آبی می‌باشند.

بهره‌برداری پایدار از این تالاب متضمن استفاده بهینه از آن برای جلوگیری از هرگونه تعارض و تضمین موجودیت ارزشهای آن است.

* کارشناس ارشد برنامه‌ریزی مدیریت و آموزش محیط‌زیست

مجری طرح کمک به عمران مناطق نفت‌خیز خبر داد:

اختصاص ۸۵۸ میلیارد ریال به مناطق نفت‌خیز و محروم

خبرگزاری فارس: مجری طرح کمک به عمران مناطق نفت خیز جنوب از اختصاص ۸۵۸ میلیارد و ۳۵۱ میلیون ریال برای اجرای ۳۷۸ پروژه برای ۹استان مناطق نفت‌خیز و محروم کشور خبر داد.

به گزارش خبرنگار اقتصادی فارس، حسین شهاب‌الدین روز یکشنبه در جمع خبرنگاران گفت: وزارت نفت از محل منابع داخلی خود با بیش از ۸۵۸ میلیارد ریال، ۳۷۸ پروژه در زمینه آموزش و پرورش، بهداشت و درمان، ورزشی، فرهنگی و خدماتی در نقاط مختلف کشور اجرا و تکمیل می کند.

وی تصریح کرد: ۸۵۸ میلیارد و ۳۵۱ میلیون ریال برای اجرای ۳۷۸ پروژه در استان‌های ایلام، بوشهر، خوزستان، فارس، خراسان، قم، کهگیلویه و بویر احمد، کرمانشاه و لرستان از محل منابع داخلی نفت اختصاص داده شده است.

شهاب الدین گفت: این میزان اعتبار برای اجرای ۱۳۵ پروژه در زمینه های آموزشی، ۳۳ پروژه بهداشت و درمان، ۷۳ پروژه ورزشی، ۴۰ پروژه فرهنگی و ۹۷ پروژه خدماتی اختصاص یافته است. وی تصریح کرد: از میزان اعتبار یاد شده، ۵۶۴ میلیارد و ۸۳۹ میلیون ریال اعتبار تا کنون پرداخت شده و جمعا ۳۰۹ پروژه شامل ۱۰۵ پروژه آموزشی، ۲۵ پروژه بهداشتی و درمانی، ۵۶ پروژه ورزشی، ۳۴ پروژه فرهنگی و ۸۹ پروژه خدماتی تکمیل شده و به بهره برداری رسیده است.

شهاب الدین افزود: ۲۹۳ اعتبار باقیمانده نیز که تماما تعهد شده است، متناسب با میزان پیشرفت فیزیکی به دستگاه های بهره بردار پرداخت خواهد شد.

وی با اشاره به مصوبات هیئت دولت در دور نخست سفرهای استانی رییس جمهوری و تعهدهای چهار شرکت اصلی وزارت نفت برای اجرای پروژه های مختلف در مناطق محروم گفت: چهار شرکت اصلی وزارت نفت در دور اول سفرهای رییس جمهوری به میزان یک هزار و ۲۲۸ میلیارد ریال از محل منابع داخلی نفت، متعهد به اجرای ۳۶۰ پروژه در مناطق محروم شده‌اند که از این مبلغ ۹۰۱ میلیارد و ۸۲۴ میلیون ریال تا پایان اردیبهشت امسال به دستگاه های بهره بردار پرداخت شده است.

شهاب الدین افزود: شرکت ملی نفت ایران با ۵۹۳ میلیارد ریال اعتبار، متعهد به اجرای ۲۰ پروژه آموزشی، ۱۱۲ پروژه ورزشی، چهار پروژه بهداشتی، چهار پروژه خدماتی و یک پروژه در زمینه احداث راه در ۱۰ استان کشور شده که از این میزان اعتبار، ۳۹۱ میلیارد و ۴۴۶ میلیون ریال تا پایان اردیبهشت امسال پرداخت شده است.

وی ادامه داد: شرکت ملی پالایش و پخش فرآورده های نفتی ایران نیز تا کنون به میزان ۱۵۶ میلیارد ریال اعتبار، متعهد به اجرای ۱۲ پروژه آموزشی، ۵۷ پروژه ورزشی در پنج استان کشور شده که از این میزان اعتبار، ۱۴۵ میلیارد و ۳۵۵ میلیون ریال تا پایان اردیبهشت امسال پرداخت شده است.

شهاب الدین با اشاره به تعهدهای شرکت ملی گاز ایران اظهار داشت: این شرکت نیز به میزان ۱۳۸میلیارد ریال اعتبار، متعهد به اجرای یک پروژه آموزشی و ۵۴ پروژه ورزشی در پنج استان کشور شده که از این میزان اعتبار، ۱۲۶ میلیارد و ۱۸۳میلیون ریال تا پایان اردیبهشت امسال مستقیما و یا نیابتا پرداخت شده است. وی ادامه داد: شرکت ملی صنایع پتروشیمی نیز به میزان ۳۴۱ میلیارد و ۵۰۰ میلیون ریال اعتبار، متعهد به اجرای ۲۵ پروژه آموزشی، ۷۷ پروژه ورزشی، دو پروژه بهداشتی و یک پروژه خدماتی در هشت استان کشور شده که از این میزان اعتبار، ۲۳۸ میلیارد و ۸۴۰ میلیون ریال تا پایان اردیبهشت امسال پرداخت شده است.

وی گفت: از آنجا که نفت نیازمند تعامل با مردم است، در قالب ماده ۵ قانون تنظیم بخشی از مقررات دولت کمک هایی را با عنوان کارهای عام المنفعه به دستگاه های محلی برای احداث واحدهای آموزشی، بهداشتی و درمانی و ورزشی و غیره ارائه می دهد.

وی افزود: تا پیش از سال ۷۹این کمک ها در قالب مصوبات هیئت مدیره شرکت ملی نفت ایران به دستگاه های بهره بردار و ادارات محلی داده می شد، اما از سال ۸۰ سازمانی به نام طرح کمک به عمران مناطق نفت خیز مطرح و به صورت متمرکز عهده دار این مهم شد.

وی ادامه داد: این اعتبارات به دستگاه‌های بهره بردار در ۱۰ استان نفت خیز و گازخیز کشور برای اجرای فعالیت های عام المنفعه و با هدف توسعه سطح کیفی زندگی مردم آن مناطق پرداخته شود. شهاب الدین با بیان این که میزان اعتبارات حاصل از فروش نفت خام صادراتی از دو در هزار به ۲ درصد فروش نفت خام صادراتی در سال ۸۵ تغییر یافت، افزود: میزان این اعتبارت در سال ۸۶، شش هزار میلیارد ریال و در سال ۸۷، نه هزار میلیارد ریال بوده است که از طریق ردیف های بودجه به میزان یک سوم آن در اختیار استان های نفت خیز قرار گرفت.

وی گفت: در یک دوره شش ساله بین سال های ۸۰ تا ۸۶ حدود ۸۶۰ میلیارد ریال نیز از محل منابع داخلی نفت و از سوی چهار شرکت اصلی وزارت نفت به استان های نفت خیز اختصاص داده شده است که تمام این مبلغ در چارچوب‌های تعیین شده تعهد و پرداخت می‌شو د.

شهاب الدین افزود: در طول هشت سال جنگ تحمیلی با توجه به اشتغال و درگیری عملیاتی، بودجه عمرانی برای آن مناطق جنگ زده کمتر اختصاص یافت، زیرا عملا امکان اجرای طرح‌های عمرانی مقدور نبود و از سوی دیگر زیرساخت‌های موجود در مجاورت تاسیسات نفتی بی نصیب از تخریب های ناشی از جنگ نبود

گروه بندی مناقصات

۱	*متفرقه	۲۱	حفاری، چاه و معدن (پروژه های)	۴۱	فناوری اطلاعات و رایانه (مطالعات، طراحی، نرم افزار، سخت افزار، شبکه)
۲	آبیاری و زهکشی، خطوط انتقال آب، تصفیه خانه و سدسازی (پروژه های)	۲۲	حمل و نقل، تخلیه و بارگیری و خدمات جنبی (پروژه های)	۴۲	قطعات و تجهیزات صنعتی
۳	آموزش، پژوهش و تحقیقات و آزمایشگاه (پروژه های)	۲۳	خدمات شهری و شهرداری	۴۳	کشاورزی و فضای سبز (ماشین آلات، سیستمها و پروژه های)
۴	ابزار آلات صنعتی و یراق و تجهیزات کارگاهی	۲۴	خدمات عمومی اداری و پشتیبانی (نظافت، نگهبانی، ایراتوری، نامه بری و غیره)	۴۴	لاستیک، پلاستیک و پلیمر (تجهیزات و پروژه های)
۵	ابنیه و ساختمان (پروژه های)	۲۵	خدمات کارگاهی (شکل دهی فلزات، ریخته گری، قالب سازی، تراشکاری، برشکاری	۴۵	لایروبی و سالویج (پروژه های)
۶	اتوماسیون، مانیتورینگ و مکانیزاسیون (پروژه های)	۲۶	خودرو، وسایط نقلیه و ماشین آلات راهسازی و شهری (خرید یا اجاره)	۴۶	لوازم خانگی و تجهیزات آشپزخانه
۷	اجاره و ملک	۲۷	دریایی، ساحلی و فراساحلی (تجهیزات و پروژه ها)	۴۷	لوله و اتصالات و شیر آلات
۸	امور بازرگانی، مالی، حقوقی، بیمه و سرمایه گذاری و سهام	۲۸	دکوراسیون، مبلمان، اداری و بایگانی (پروژه ها و تجهیزات و ماشینها)	۴۸	ماشین آلات صنعتی (طراحی، ساخت، تهیه)
۹	ایمنی، اعلام و اطفای حریق (پروژه ها و تجهیزات)	۲۹	راه آهن (تجهیزات و پروژه های)	۴۹	مصالح، مواد و تجهیزات ساختمانی و راهسازی
۱۰	بازرسی و کنترل (پروژه های)	۳۰	راه و جاده (پروژه های)	۵۰	مطالعات، طراحی و مشاوره، خدمات مهندسی از جمله نظارت کارگاهی، زمین ب
۱۱	برق، الکترونیک، مخابرات و نیروگاهی (پروژه های)	۳۱	سازه های فلزی، سوله و جرثقیل و سیستمهای جانبجایی	۵۱	مواد شیمیایی و عایقها
۱۲	پوشاک، کیف، کفش، منسوجات، الیاف و محصولات مرتبط	۳۲	شناسایی، تعیین صلاحیت و ارزیابی	۵۲	مواد غذایی و دارویی
۱۳	تاسیسات برقی و مکانیکی (پروژه های)	۳۳	صوتی و تصویری (تجهیزات و پروژه ها)	۵۳	نفت، گاز و پتروشیمی و انرژی (پروژه های)
۱۴	تجهیزات آزمایشگاهی، ابزاردقیق، پزشکی و اپتیکی	۳۴	ظروف و بسته بندی (تهیه و اجرا)	۵۴	نیروی انسانی (تامین و آموزش)
۱۵	تجهیزات برق، الکترونیک و مخابرات	۳۵	علائم و تجهیزات ترافیکی	۵۵	هواشناسی و هواندوری
۱۶	تعمیر و نگهداری و بازسازی، بهینه سازی و راهبری (خدمات و پروژه های)	۳۶	عملیات فنی (عایقکاری و ایزولاسیون، جوشکاری، پوشش دهی، رنگ آمیزی و ..	۵۶	ورزشی و تفریحی (تجهیزات)
۱۷	تهویه، سرمایش و گرمایش (پروژه ها و تجهیزات)	۳۷	غذا (تهیه و طبخ)	۵۷	بهداشت و محیط زیست
۱۸	توزین و باسکول ها (سیستمهای)	۳۸	فاضلاب (پروژه های)	۵۸	دامداری و دامپروری و شیلات و آبزیان
۱۹	چاپ، نشر و تبلیغات	۳۹	فرآورده های معدنی و نفتی	۵۹	تجهیزات کمپینگ و کانتینر
۲۰	چوب، کاغذ و لوازم التحریر و محصولات مرتبط	۴۰	فلزات پایه و فرآورده های وابسته (آهن، آلومینیوم، مس، سرب و ...)	۶۰	ومزایده

ردیف	نوع، کمیت و کیفیت کالا و خدمات:	مبلغ برآورد شده	نام مناقصه‌گزار	شماره مناقصه	نشانی مناقصه‌گزار	مهلت دریافت یا ارایه اسناد و محل اجرا	روز شمار	تاریخ انتشار در روزنامه
	۱ گروه کاری: *متفرقه							
۱	حجاری و نوشتن کامل سنگهای ستونی زیر تندیس مرد پارتی با متن و طراحی و تدوین شهرداری		شهرداری ایذه	نوبت اول	ایذه، شهرداری ایذه، امور قراردادها، تلفن: ۱۸-۵۲۲۲۰۱۷-۰۶۹۲	_ ۱۵ روز پس از انتشار آگهی	۱۳	۱۳۸۷/۰۳/۲۶ نور خوزستان
۲	خرید خط تولید فرآورده های گوشتی دانشگاه		دانشگاه آزاد اسلامی دامغان		دامغان، م سعدی، بلوار چشمه علی، مجتمع دانشگاه آزاد اسلامی، تلفن: ۱۳-۵۲۴۲۱۱۳-۰۲۳۲	_ ۱۰ روز پس از انتشار آگهی	۸	۱۳۸۷/۰۳/۲۶ جام جم
۳	خرید یک دستگاه PMI MASTER PRO ساخت شرکت WAS AG		شرکت پتروشیمی مارون		ماهشهر، منطقه ویژه اقتصادی پتروشیمی، سایت ۲، تلفن: ۲۰۱۸۰۲۰۰۱-۰۶۵۲۲۶۲ داخلی ۲۱۹۱-۲۱۹۲-۲۱۹۸	_ ۷ روز پس از انتشار آگهی	۷	۱۳۸۷/۰۳/۲۸ مناقصه
۴	انجام خدمات محصور نمودن محوطه محل احداث پالایشگاه گاز بصورت C جهت طرح توسعه میدان گازی کیش		شرکت مهندسی و توسعه نفت	نوبت اول	تهران، خ سپهبد قرنی، خ شهید کلانتری، پ ۲۱، س ش ۱، ط ۸، تلفن: ۰۲۱-۸۸۸۰۴۸۳۰	_ ۵ روز پس از انتشار آگهی _ ۱۴ روز پس از انتشار آگهی مدت ۴ ماه	۴	۱۳۸۷/۰۳/۲۷ ایران
۵	واگذاری انواع کامیون و اتوبوس به همراه نظافت صندلی سالن رنگ	۸۷/۵	شرکت زامیاد		تهران-کیلومتر ۱۵ جاده قدیم کرج	_ ۵ روز پس از درج آگهی	۲	۱۳۸۷/۰۳/۲۵ اطلاعات
	۲ گروه کاری: آبیاری و زهکشی، خطوط انتقال آب، تصفیه خانه و سدسازی (پروژه های)							
۱	طرح جمع آوری و دفع آبهای سطحی شهر مشهد- مسیل اقبال غربی حد فاصل میخ	۹,۵۸۲,۹۹۷,۲۲۴ ریال	شهرداری مشهد	۱۱۴۱	مشهد، م شهدا، س جدید شهرداری، ط اول، اداره امور قراردادها و پیمان ها، تلفن: ۲۲۲۲۱۷۷ و تلفاکس: ۲۲۴۳۳۰۶	_ ۸۷/۴/۱۶ _ ۸۷/۴/۱۵ مدت ۸ ماه	۱۹	۱۳۸۷/۰۳/۲۷ رسالت
۲	اجرای عملیات خط انتقال و شبکه آبیاری رفیوژهای سه گانه جاده فتح ناحیه ۳و۲	۱,۵۰۰,۰۰۰,۰۰۰ ریال	شهرداری منطقه ۲۱ تهران	۸۷-۱۳	تهرانسر، م اصلی، س شهرداری منطقه ۲۱، ط ۳، امور قراردادها	_ ۱۵ روز پس از انتشار آگهی مدت ۸ ماه	۱۳	۱۳۸۷/۰۳/۲۶ همشهری
۳	واگذاری طرح سرمایه گذاری، تامین و تولید آب شرب، شهرفرین به میزان ۱۰۰۰ مترمکعب در روز		شرکت آب و فاضلاب استان هرمزگان		بندرعباس، بلوار ناصر، جنب بیمارستان شریعتی، دفتر حقوقی و قراردادها	_ ۱۰ روز پس از انتشار آگهی	۹	۱۳۸۷/۰۳/۲۷ رسالت
۴	واگذاری تامین و تولید آب شرب شهرهای هلر و درگهان		شرکت آب و فاضلاب استان هرمزگان	کارو کارگر	بندرعباس، بلوار ناصر، جنب بیمارستان شریعتی، دفتر حقوقی و قراردادها	_ ۱۰ روز پس از انتشار آگهی _ ۸۷/۴/۱۹	۹	۱۳۸۷/۰۳/۲۷ رسالت
۵	واگذاری طرح سرمایه گذاری، تامین و تولید آب شرب سوزا به میزان ۲۰۰۰ مترمکعب در روز		شرکت آب و فاضلاب استان هرمزگان		بندرعباس، بلوار ناصر، جنب بیمارستان شریعتی، دفتر حقوقی و قراردادها	_ ۱۰ روز پس از انتشار آگهی _ ۸۷/۴/۱۹	۹	۱۳۸۷/۰۳/۲۷ ایران
۶	ساماندهی و هدایت آبهای سطحی محمدشهر	۱/۲۵۰ میلیون ریال	شهرداری محمدشهر	نوبت اول	محمدشهر، بلوار امام خمینی، خ شهید شاه حسینی، شهرداری محمدشهر	_ ۱۰ روز پس از انتشار آگهی	۹	۱۳۸۷/۰۳/۲۷ قدس
۷	تاسیسات آبرسانی ایستگاه تولید بذر گرمز بهبهان		اداره کل منابع طبیعی استان خوزستان	نوبت اول	اهواز، بلوار گلستان، دبیرخانه اداره کل منابع طبیعی استان خوزستان، امور قراردادها	_ ۷روز پس از انتشار آگهی	۵	۱۳۸۷/۰۳/۲۶ نور خوزستان
۸	خرید لوازم و اجرای شبکه توزیع آب اراضی شمالی شهرک صنعتی سلفچگان	۱/۲۵۰ میلیون ریال	شرکت شهرک‌های صنعتی استان قم	نوبت اول	قم، بلوار شهید صدوقی، بلوار عطاران، نبش ک ۴، تلفن: ۰۲۵۱-۲۹۱۹۲۰۰	_ ۸۷/۴/۱۲ _ ۸۷/۴/۱	۵	۱۳۸۷/۰۳/۲۶ جمهوری اسلامی
۹	احداث تاسیسات آبگیر و تصفیه خانه آب بصورت EPC جهت طرح توسعه میدان گازی کیش		شرکت مهندسی و توسعه نفت	نوبت اول	تهران، خ سپهبد قرنی، خ شهید کلانتری، پ ۲۱، ط ۲، امور قراردادهای طرح جمع آوری گازهای همراه (آماک)، تلفن: ۰۲۱-۸۸۸۰۴۸۳۰	_ ۵ روز پس از انتشار آگهی _ ۱۴ روز پس از انتشار آگهی مدت ۲۰ ماه	۴	۱۳۸۷/۰۳/۲۷ قدس
۱۰	احداث بخش دوم تاسیسات آبرسانی به شهر دهنت دزفول و...	۸۷/۱۰۰۴	شرکت آب و فاضلاب خوزستان		اهواز، کلستان، خ فروردین، شرکت مهندسین مشاور دزآب، تلفن: ۰۶۱-۳۳۳۲۴۸۷۷-۳۳۵۱۸۰۰	_ ۸۷/۲/۲۸	۱	۱۳۸۷/۰۳/۲۵ اطلاعات
	۴ گروه کاری: ابزار آلات صنعتی و یراق و تجهیزات کارگاهی							
۱	خرید اقلام مورد نیاز کارگاههای آموزشی خود در قالب گروههای برق ساختمان و صنعتی، تراشکاری و ...		اداره کل آموزش فنی و حرفه ای استان کرمان		کرمان، اداره کل آموزش فنی و حرفه ای استان کرمان، دفتر حقوقی	_ ۱۰ روز پس از انتشار آگهی	۹	۱۳۸۷/۰۳/۲۷ رسالت
	۵ گروه کاری: ابنیه و ساختمان (پروژه های)							
۱	احداث پارکینگ ارم و...		شهرداری منطقه ۴ مشهد		مشهد، چهارراه برق، ابتدای بلوار طبرسی، س شهرداری منطقه چهار، امور قراردادها، تلفن: ۲۲۰۰۰۲۲-۲۷۰۰۰۵۵	_ ۸۷/۴/۱۱	۱۵	۱۳۸۷/۰۳/۲۶ خراسان
۲	عملیات احداث ساختمان و محوطه سازی استادیوم پیست هزار نفری خود		شرکت فولاد خوزستان	۵۲۴۳۳۱۲	اهواز، کیلومتر ۱۰ جاده اهواز- بندر امام خمینی، شرکت فولاد خوزستان، واحد خرید خدمات- قراردادهای خدمات فنی، تلفن:	_ ۸۷/۴/۱۰ _ ۸۷/۴/۲۲ مدت ۱۹ ماه	۱۴	۱۳۸۷/۰۳/۲۸ مناقصه
۳	احداث مخزن بتنی زمینی ۱۰۰۰ متر مکعبی	۱,۵۰۰,۰۰۰,۰۰۰ ریال	شهرداری خمین		خمین، شهرداری خمین، تلفن: ۰۸۶۵-۲۳۳۵۰۸۰	_ ۸۷/۴/۱۰	۱۴	۱۳۸۷/۰۳/۲۶ کیهان
۴	انجام عملیات حصار کشی پیرامون محوطه کارخانه		حوزه معاونت خدمات شهری سازمان بازیافت و تبدیل مواد شهرداری مشهد		مشهد، بلوارآزادی، نبش آزادی ۲۱، ط اول، واحد امور قراردادها، تلفن: ۰۵۱-۶۰۴۶۴۷۱-۶۰۷۴۷۰	_ ۸۷/۴/۹	۱۳	۱۳۸۷/۰۳/۲۶ قدس
۵	مرمت و بازسازی آبنمای بوستان های محلقه، احداث سرویس بهداشتی بوستان سیمرغ و ...	۸۷-۵	شهرداری منطقه ۳ تهران		تهران، خ شریعتی، پایین تر از حسینیه ارشاد ، ط همکف	_ ۱۵ روز پس از انتشار آگهی	۱۳	۱۳۸۷/۰۳/۲۶ همشهری
۶	اجرای پی، اسکلت بتنی، سفت کاری و... بیمارستان حضرت فاطمه		شبکه بهداشت و درمان سلماس		تهران، نارمک، خ فرجام، خ شهید حیدرخانی، ضلع جنوبی	_ ۱۴روز پس از انتشار آگهی مدت ۲۴ ماه - ماهانه‌آب	۱۲	۱۳۸۷/۰۳/۲۶ کار و کارگر
۷	اجرای حدود ۸۵۰ مترمربع نماسازی یکی از پروژه های خود	۸۷۷۲۲	شرکت سارال ایران		تهران، خ شهید بهشتی، خ اندیشه، اندیشه دوم شرقی، پ ۲۲، ط ۵، تلفن: ۰۲۱-۸۸۴۳۰۲۴۲	_ ۸۷/۴/۸	۱۲	۱۳۸۷/۰۳/۲۷ جام جم
۸	اجرای ساختمان آگش نشانی شهرک صنعتی رنگسازان و ...		شرکت شهرک‌های صنعتی استان اصفهان		اصفهان، خ ۲۲ بهمن، مجتمع اداری امیرکبیر	_ ۸۷/۴/۸	۱۲	۱۳۸۷/۰۳/۲۸ مناقصه
۹	عملیات اجرایی احداث خوابگاه دانشجویی خود		مرکز بین المللی علوم و تکنولوژی پیشرفته و علوم محیطی، محیطی		کرمان، مرکز بین المللی علوم و تکنولوژی پیشرفته و علوم محیطی، تلفن: ۱۳-۰۳۴۲۶۲۲۶۶۱۱	_ ۱۴ روز پس از انتشار آگهی	۱۱	۱۳۸۷/۰۳/۲۵ اطلاعات
۱۰	اجرای پروژه محوطه سازی مجتمع گلخانه ای سردارآباد	۱,۵۸۶,۸۶۰,۱۳۹ ریال	سازمان جهاد کشاورزی استان همدان	نوبت اول	همدان، خ مهدیه، امور پیمانهای سازمان، تلفن: ۰۸۱۱-۸۲۵۵۶۳۱	_ ۸۷/۴/۶ مدت ۴ ماه	۱۰	۱۳۸۷/۰۳/۲۶ جمهوری اسلامی
۱۱	احداث ساختمان مرکز ۲۰K دانین جذب مرکز تلفن آیت اله دانین با اسکلت بتن آرمه در سه طبقه با زیرزمین	۴,۷۳۹,۴۶۷,۷۱۵ ریال	شرکت مخابرات استان اصفهان	۸۷/۱۷	اصفهان، خ چهار باغ بالا، س ش ۲، اتاق ۲۱۶، مدیریت تدارکات	_ ۸۷/۴/۶	۱۰	۱۳۸۷/۰۳/۲۸ مناقصه
۱۲	احداث مرکز جدید ۵K سجادیه مبارکه	۳,۴۸۳,۵۲۰,۱۶۶ ریال	شرکت مخابرات استان اصفهان	۸۷/۱۸	اصفهان، خ چهار باغ بالا، س ش ۲، اتاق ۲۱۶، مدیریت تدارکات	_ ۸۷/۴/۶	۱۰	۱۳۸۷/۰۳/۲۸ مناقصه
۱۳	اجرای پروژه دیوارچینی آجری مربوط به قبور	۴۲۵,۰۰۰,۰۰۰ ریال	شهرداری بروجرد	نوبت دوم	بروجرد، م شهدا، شهرداری مرکزی بروجرد، تلفن: ۳-۳۵۰۰۹۰۱	_ ۱۰ روز پس از انتشار آگهی	۱۰	۱۳۸۷/۰۳/۲۸ مناقصه
۱۴	اجرای پروژه دیوارسازی سنگی حاشیه پارک شهرک اندیشه	۲۷۰,۰۰۰,۰۰۰ ریال	شهرداری بروجرد	نوبت دوم	بروجرد، م شهدا، شهرداری مرکزی بروجرد، تلفن: ۳-۳۵۰۰۹۰۱	_ ۱۰ روز پس از انتشار آگهی	۱۰	۱۳۸۷/۰۳/۲۸ مناقصه
۱۵	ساخت مهمانسرا واحدهای مسکونی		شهرداری سرچشمه	نوبت اول	رفسنجان، سرچشمه، شهرداری سرچشمه، تلفن: ۰۳۹۱-۲۸۲۲۴۶۰	_ ۸۷/۴/۶	۱۰	۱۳۸۷/۰۳/۲۶ جام جم
۱۶	احداث یک باب ساختمان کلارژن گازی، ساختمان نگهبانی و ساختمان اپراتور مخزن ۵۰۰۰ متر مکعبی فردوسیه	۴۲۲,۹۳۰,۰۸۴ ریال	شرکت آب و فاضلاب شهرها و شهرک‌های غرب تهران	۸۷/۱۶	کیلومتر ۵ جاده مخصوص کرج، تهرانسر مرکزی، خ یکم، دفتر حقوقی، تلفن: ۹-۴۴۵۰۸۳۳۶	_ ۸۷/۴/۲۲ مدت ۶ ماه	۹	۱۳۸۷/۰۳/۲۷ جام جم
۱۷	احداث ساختمان آگش نشانی	۱,۵۰۰,۰۰۰,۰۰۰ ریال	شهرداری شهر قدس	نوبت اول	شهر قدس، شهرداری شهر قدس، امور قراردادها	_ ۱۰ روز پس از انتشار آگهی	۹	۱۳۸۷/۰۳/۲۷ ایران
۱۸	اجرای دعای ساختمان دانشکده فنی و مهندسی خود		دانشگاه آزاد اسلامی بجنورد		بجنورد، دانشگاه آزاد اسلامی بجنورد، تلفن: ۹۴-۹۸۲-۰۵۸۴۲۲۹۶۹۶۹	_ ۱۰ روز پس از انتشار آگهی	۸	۱۳۸۷/۰۳/۲۶ خراسان
۱۹	اجرای دو باب ساختمان آزمایشگاهی به مساحت هر کدام ۱۶۰۰ مترمربع		دانشگاه آزاد اسلامی واحد رودهن		رودهن، سه راهی مهرآباد، مجتمع دانشگاهی، س اداری، مدیریت امور اداری، تلفن: ۰۲۲۱-۵۷۲۷۶۷۱	_ ۱۰ روز پس از انتشار آگهی	۸	۱۳۸۷/۰۳/۲۶ آفریش
۲۰	تکمیل اصلاح هندسی پیچ دارالسلام و ...		شهرداری

با تجمع در برابر دادگاه ویژه روحانیت طلاب قمی خواهان تسریع در رسیدگی به یک پرونده اختلاس میلیاردی شدند

خبرگزاری فارس: جمعی از طلاب قمی تسریع دادگاه ویژه روحانیت در خصوص رسیدگی به پرونده اختلاس ۲۰ میلیارد تومانی فردی به نام شیررنگی را خواستار شدند.

به گزارش خبرگزاری فارس از قم، در این تجمع اعتراض آمیز که امروز در مقابل دادگاه ویژه روحانیت در قم برگزار شد، معترضان خواستار رسیدگی سریع‌تر به پرونده اختلاس فردی به نام شیررنگی که اقدام به اختلاس اموال تعداد زیادی از طلاب کرده است، شدند.

نماینده تجمع کنندگان در این مراسم با تاکید بر اجتناب اعتراض کنندگان از تشنج و سردادن شعار گفت: مالباختگان باید با محتوای اخلال در نظم اقتصادی از شیر رنگی شکایت کرده و رسیدگی موضوع را از مسئولان دستگاه قضایی خواستار شوند.

وی که از بیان نام خود خودداری کرد، افزود: ما از نماینده‌ها و واسطه‌های آقای شیررنگی نیز شکایت داریم و امیدواریم مسئولان نسبت به استرداد اموال مالباختگان اقدامات لازم را انجام دهند.

وی اظهار کرد: ما می‌توانیم با تشکیل تشکلی این اعتراض خود را آسان‌تر به گوش مسئولان عالی‌رتبه در دستگاه قضایی برسانیم.

پرونده اختلاس شیررنگی حدود ۲ هزار نفر شاکی دارد و مالباختگان در قالب قراردادهای مضاربه اموال خود را در اختیار شرکت این فرد قرار داده بودند و در ازای آن سود دریافت می کردند. هم اکنون شیررنگی و دو نماینده وی متواری هستند.

مزایده فروش خانه‌های سازمانی به کارکنان دولت به دستور احمدی‌نژاد

خبرگزاری فارس: با ابلاغ محموداحمدی‌نژاد رییس جمهوری، کلیه وزارتخانه‌ها، مؤسسات دولتی و شرکتهای دولتی مکلف شدند به منظور کمک به تأمین مسکن کارکنان شاغل و بازنشسته فاقد مسکن، خانه‌های سازمانی در مالکیت خود را پس از پایان مدت اجاره استفاده کنندگان فعلی از طریق مزایـده عمـومی به فروش برسانند.

به گزارش خبرگزاری فارس، محموداحمدی‌نژاد رییس‌جمهوری قانون ساماندهی و حمایت از تولید و عرضه مسکن که در جلسه علنی روز چهارشنبه مورخ بیست و پنجم اردیبهشت ماه یکهزار و سیصد و هشتاد و هفت مجلس شورای اسلامی تصویب و در تاریخ ۱۳۸۷/۳/۲ به تایید شورای نگهبان رسیده و طی نامه شماره ۶۹۱/۱۴۹۰۱ مورخ ۱۳۸۷/۳/۶ مجلس شورای‌اسلامی و اصل گردیده‌است را به پیوست جهت اجراء به وزارت مسکن و شهرسازی ابلاغ ابلاغ کرد.

پیشرفت در ایران دست نیافتنی است؟

نگرش سیستمی یا اقتضایی

ادامه از صفحه ۲

بدیهی است دوحالت بیشتر وجود ندارد یا این که این استعمارگران دانشـمند! دسـت از تئوری‌های غلط خود بردارند و حقوق ملت‌ها را بپذیرند و این گزینه با غرور آمریکایی و انگلیسی بعید به نظر می‌رسد و لذا راه دوم حذف فیزیکی آنان از تاریخ است و همان‌طور که خداوند قول داده، اگر قومی خوب عمل نکنند برای خدا بسیار راحت است که آنها را ببرد و یک قوم جدید بیاورد. الآن اروپا با تئوری‌های فساد خود مانع ازدواج جوانان شـده لذا نسل آن رشـد منفی دارد و بدیهی است که روزی منقرض خواهد شـد و به جای آن نسل ترکیه‌ای و عرب و ایرانی که اکنون اکثریت را دارند جایگزین خواهند شد و از نسل اروپا در موزه‌ها دیدار خواهنـد کرد و خواهند گفت اینها قومی بودند که در عصر برهنگی به دنیا آمدند و با فسادهای اخلاقی باعث نابودی نسل خود شدند!

و تازه این اول راه اسـت... یعنی نگرش سیسـتمی به همه چیز از نظر خود غربی‌ها باعنوان تئوری اقتضایی رد شده ولی اینهم مربوط به خیلی سـال اسـت و نظریات جدید در راه اسـت. در غرب امروزه تئوری مدیریت زمان یا مدیریت آنی مطرح است و در کتبی نظیر آن قورباغه را بخور یا چه کسـی پنیر مرا دزدید، از یک تئوری نوین بنام مدیریت آنی صحبت می کنند. البته هرچه تئوری‌ها تازه‌تر می‌شـوند بـه تئوری‌های اصیل واسـلامی که از سـوی خداسـت نزدیک‌تر می‌شـوند. اخیراً در دانشگاه تهران سـمیناری بود با نام پیامبر اسلام و معنویـت نو! معنویـت و عرفان‌های جدید غرب را باور نداشـتند و مانند همیشه از این نوها وجدیدها با ترس و لرز یاد می کردند که مثلاً شـیطان پرستان ال و بل... اما این خود یک قدم به جلو است. مردمی که تا دیروز جز مادیـات چیزی را قبول نمی کردنـد و می گفتند خدا باید زیر تیغ جراحی مابیاید تا قبول کنیـم، امروز یک قدم جلو آمدند وحالاباید هدایت شـوند نه آن که برخورد شوند. این برخوردها مرا به یاد برخورد باموضوع تلویزیون و ویدیو و ضبط صوت انداخت که همه می‌داننـد روز اول چقدر با اینها مخالف بودنـد و الآن هر کانال را که می‌زنی، همین آقایان هستند که صحبت می کنند...

تیم فوتبال صبا باتری درمزایده

خبرگزاری فارس: مدیرعامل باشگاه صبا باتری گفت: آخرین مزایده باشگاه فردا است و وضعیت تیم مشخص می‌شود.

ابراهیم ترکی در گفت و گو با خبرنگار فارس در مورد اینکه گفته می‌شود این تیم در تهران ماندنی شد، اظهار داشت: فردا آخرین روز مزایده است و پس از بررسی پیشنهادهای مکتوب، تصمیم نهایی را می گیریم. وی افزود: بیش از ۵۰ نفر برای خرید امتیاز پیشنهادهای خود را مطرح کرده‌اند. هنوز معلوم نیست امتیاز تیم به چه کسی واگذار می‌شود. ترکی عنوان کرد: در بحث‌های دولتی مسئله‌ای را نمی‌توان با قاطعیت تائید یا تکذیب کرد. من مطالبی که در مورد فروش امتیاز بازی گفته می‌شود را، تائید یا تکذیب نمی کنم.

شهر بجنورد و نیاز ۱۰ هزار میلیارد ریالی اعتبار درطرح جامع

خبرگزاری فارس: شهردار بجنورد مرکز خراسان شمالی با اشاره به ضرورت تسریع در اجرای طرح جامع این شهر اعلام کرد: برای اجرایی شدن این پروژه بیش از ۱۰ هزار میلیارد ریال اعتبار نیاز است. اردشیر ریاحی امروز در گفتگو با فارس در بجنورد گفت: این میزان اعتبار برای بافت فرسوده و اجرای پروژه‌های مختلف توسط کارشناسان امور شهری برآورد شده است. وی با بیان اینکه بجنورد دارای فقیرترین شهرداری مراکز استان‌های کشور است، افزود: مجموع درآمدهای شهرداری سال گذشته ۱۴۵ میلیارد ریال بود که صرفا ۳۵ درصد مجموع درآمدهایی که پیش‌بینی شده بود، جذب شد.

این مسئول با بیان اینکه در صورت عدم تامین اعتبار لازم طرح جامع بجنورد، این پروژه سال‌ها طول خواهد کشید، خواستار کمک‌های دولتی و بانک جهانی برای این منظور شد.

به گفته وی کمک‌های دولتی به شهرداری بجنورد در سال ۸۵، ۶۰ میلیارد ریال بود که این رقم در سال گذشته به ۲۰ میلیارد ریال تنزل یافت. شهردار بجنورد، همچنین با اشاره به بدهی ۲۰ میلیارد ریالی ادارات کل خراسان شمالی، بر تسریع در پرداخت بدهی دستگاه‌های اجرایی این استان به این مرکز خدمات‌رسان تاکید کرد. شهر بجنورد مرکز خراسان شمالی با دو منطقه شهری، ۱۷۶ هزار نفر جمعیت دارد.

سرمایه گذاری یک میلیارد یورویی مالزی در ایران

طرح توسعه میدان نفتی رسالت در جزیره لاوان در خلیج فارس به ارزش یک میلیارد یورو به یک شرکت مالزیایی واگذار شد.

واحد مرکزی خبر: محمود زیرکچیان، مدیرعامل شرکت نفت فلات قاره ایران، گفت: طرح توسعه میدان نفتی رسالت به صورت فاینانس به شرکت آمونا مالزی واگذار شده و قرار است این شرکت در ۴۱ ماه طرح را به پایان برساند.

با توسعه میدان نفتی رسالت، تولید این میدان از هشت هزار بشکه کنونی به ۴۷ هزار بشکه در روز می رسد.

میدان نفتی رسالت در فاصله حدود ۹۰-۸۵ کیلومتری جزیره لاوان و در خلیج فارس قرار گرفته است.

ردیف	تاریخ انتشار در روزنامه	روز شمار	مهلت دریافت یا ارایه اسناد و محل اجرا	نشانی مناقصه‌گزار	نام مناقصه‌گزار / شماره مناقصه	نوع، کمیت و کیفیت کالا و خدمات: / مبلغ برآورد شده
						۱۳ گروه کاری: تاسیسات برقی و مکانیکی (پروژه های)
۱	۱۳۸۷/۰۳/۲۷ جام جم	۱۲	۸۷/۴/۸ _	تهران، خ شهید بهشتی، خ اندیشه، اندیشه دوم شرقی، پ ۲۲، ط ۵، تلفن: ۳-۸۸۴۴۰۲۴۲	شرکت سارالق ایران / ۷۶۶/س	اجرای عملیات تاسیسات مکانیکی و برقی یکی از پروژه های خود واقع در شهرستان بجنورد
۲	۱۳۸۷/۰۳/۲۵ اطلاعات	۱۱	۱۳ روز پس از انتشار آگهی _	بندر امام خمینی، منطقه ویژه اقتصادی بندر امام خمینی، امور پیمانها، تلفن: ۴۴۴۲-۴۴۴۳-۰۶۵۲۲۶۲	شرکت پتروشیمی فجر	احداث واحد جداسازی هوا و تولید هوای فشرده فجر به صورت EPCC / ۳۸۰,۰۰۰,۰۰۰,۰۰۰ ریال
۳	۱۳۸۷/۰۳/۲۷ همشهری	۹	_	تهران، غرب شهرک گلستان، جنوب بزرگراه شهید همت، مجتمع مسکونی حضرت قائم (عج)، تلفن: ۴۶۷۳۲۹۹۰	شرکت تعاونی مسکن کارکنان بنیاد مستضعفان و جانبازان	اجرای لوله های اسپیرال گالوانیزه ۶ بلوک بلند مرتبه خود
۴	۱۳۸۷/۰۳/۲۸ مناقصه	۹	_ ۸۷/۴/۵	سمنان، م استاندارد، دبیرخانه شرکت شهرک‌های صنعتی سمنان / شهرک صنعتی ایوانکی	شرکت شهرک‌های صنعتی سمنان	خرید اجداس و اجرای خط لوله گاز وصلی و حفاظت موقت آن به طول تقریبی ۴۵۰ متر
۵	۱۳۸۷/۰۳/۲۷ کیهان	۹	۱۰ روز پس از انتشار آگهی _	ساری، بلوار آیت... طالقانی، س مرکزی شرکت گاز استان مازندران، ۳۱۳، امور قراردادها	شرکت گاز استان مازندران / ۶۷۹۶۷	ساخت و نصب ۵۰۰ عدد علمک گاز پلی اتیلن و ۳ کیلومتر شبکه حفره خالی در سطح ناحیه بابل و روستاهای حومه به روش PC
۶	۱۳۸۷/۰۳/۲۶ اطلاعات	۸	_	کرمانشاه، شرکت گاز کرمانشاه، سایت WWW.NIGC-KSH.IR یا WWW.SHANA.IR	شرکت گاز استان کرمانشاه / ۵۳۴ک/۸۷/۰۱۲	اجرای باقیمانده خط انتقال ۲۰ اینچ محدوه- کرمانشاه
۷	۱۳۸۷/۰۳/۲۶ نور خوزستان	۸	_ ۱۰ روز پس از انتشار آگهی	اهواز، کوی فدائیان اسلام، ساختمان پنج طبقه، امور حقوقی و قراردادها، اتاق ۱۴۶، تلفن: ۸۳۰۰۲۲۶۳	شرکت ملی مناطق نفتخیز جنوب / ۸۷/۱۳۳/م م	پروژه احداث ۵۰۰۶ متر خط لوله ۶ اینچ نفت از چاه موقعیت غرب ۰۳۲ شمال تتا واحد بهره برداری مارون ۵ به همراه تسهیلات سرچاهی
۸	۱۳۸۷/۰۳/۲۵ نور خوزستان	۷	_ ۸۷/۴/۲	جاده مخصوص کرج، بعد از پل هوایی شهرک اکباتان، دست راست جاده اختصاصی، شرکت صنایع هواپیمایی ایران، تاسیسات شماره یک،	شرکت صنایع هواپیمایی ایران / ۸۷-۳-۲	واگذاری عملیات ساختمان، تاسیسات مکانیکی و برقی یکی از کارگاههای خود
۹	۱۳۸۷/۰۳/۲۷ جام جم	۶	۷ روز پس از انتشار آگهی _	کرج، عظیمیه، م طالقانی، خ دکتر شریعتی، سیدی شمالی، ک سوسن، پ ۷	سازمان بازیافت و تبدیل مواد شهرداری کرج / نوبت اول	احداث خط تولید کود مرغوب (فاین) کارخانه کمپوست کرج
۱۰	۱۳۸۷/۰۳/۲۷ کاردن	۶	_ ۷ روز پس از انتشار آگهی	تهران، ابتدای چ قدیم قم، شرکت پالایش نفت تهران، س مرکزی، اتاق ۴۵، صندوق پستی: ۱۸۷۳۵/۴۱۷۳، تلفن: ۲۱ ۰۲۱ ۵۵۹۵۱۰۲۵ داخلی	شرکت پالایش نفت تهران / ۸۷/۸۷۰/۰۱۲	طراحی، خرید، نصب و راه اندازی پروژه ارتقاسیستم آب آتش نشانی در کلیه نقاط شرکت
۱۱	۱۳۸۷/۰۳/۲۵ اطلاعات	۱	_ ۸۷/۴/۶ _ ۸۷/۲/۲۸	اصفهان، م جهاد، شرکت آب و فاضلاب روستایی استان اصفهان، امور قراردادها، دبیرخانه	شرکت آب و فاضلاب روستایی استان اصفهان / ۸۷/۶۱۳	انجام پروژه های قطع و وصل انشعاب و تعویض کنتور و ...
						۱۴ گروه کاری: تجهیزات آزمایشگاهی، ابزاردقیق، پزشکی و اپتیکی
۱	۱۳۸۷/۰۳/۲۶ جمهوری اسلامی	۹	_ ۸۷/۴/۱۸ ۸۷/۴/۵	بندرعباس، گلشهر، رسالت جنوبی، س مرکزی مخابرات، تلفن: ۶۶۶۹۵۲۹-۸۱۱۲۲۵۸	شرکت سهامی مخابرات استان هرمزگان / ۸۷/۱۵	خرید ۵ دستگاه گاز کنترل ۱۰ فلومتری
۲	۱۳۸۷/۰۳/۲۶ جام جم	۸	۱۰ روز پس از انتشار آگهی _	دامغان، م سعدی، بلوار چشمه علی، مجتمع دانشگاه آزاد اسلامی، تلفن: ۵۴۴۲۱۲۳-۰۲۳۲	دانشگاه آزاد اسلامی دامغان	خرید دستگاه اندازه گیری سطح برگ دانشگاه آزاد اسلامی واحد دامغان
۳	۱۳۸۷/۰۳/۲۶ اطلاعات	۸	۱۰ روز پس از انتشار آگهی _	یزد، بافق، کیلومتر ۱۲ چ بهاباد، واحد تدارکات، تلفن: ۰۳۵۲-۴۲۵۴۲۰۴	سنگ آهن مرکزی ایران-بافق (سهامی خاص) / نوبت اول	خرید یک دستگاه معیزی فلز
۴	۱۳۸۷/۰۳/۲۵ اطلاعات	۷	_ ۱۰ روز پس از انتشار آگهی	مبید، ج ترانزیت ستنو، دانشگاه آزاداسلامی واحد مبید	دانشگاه آزاداسلامی واحد مبید	خریداری تعدادی دوربین نقشه برداری به همراه سایر لوازم و ادوات نقشه برداری
۵	۱۳۸۷/۰۳/۲۵ اطلاعات	۷	_ ۱۰ روز پس از انتشار آگهی	مبید، ج ترانزیت ستنو، دانشگاه آزاداسلامی واحد مبید	دانشگاه آزاداسلامی واحد مبید	خریداری استریومیکروسکوپ، دستگاه رئومتر
۶	۱۳۸۷/۰۳/۲۸ مناقصه	۷	۷ روز پس از انتشار آگهی _	ماهشهر، منطقه ویژه اقتصادی پتروشیمی، سایت ۲، تلفن: ۰۶۵۲۲۶۲-۰۰۱-۰۲۰۱۸-۲۱۹۱-۲۱۹۲-۲۱۹۸	شرکت پتروشیمی مارون / INSTRUMENT AIR COMPRESSOR PAKAGE	خرید یک
۷	۱۳۸۷/۰۳/۲۶ آفریش	۵	۷ روز پس از انتشار آگهی _	بوشهر، شهر جدید عالیشهر، مجتمع دانشگاهی عالی شهر، واحد بوشهر، معاونت عمرانی، دفتر فنی، تلفن: ۵۶۸۲۳۰۱-۰۷۷۲-۵۶۸۲۵۱۱	دانشگاه آزاد اسلامی واحد بوشهر	خرید اقلام مورد نیاز خود جهت تجهیز آزمایشگاه روباتیک
						۱۵ گروه کاری: تجهیزات برق، الکترونیک و مخابرات
۱	۱۳۸۷/۰۳/۲۷ کیهان	۱۵	_ ۸۷/۴/۱۱	شیراز، خ قصردشت، نبش خ ولیعصر، مجتمع مخابراتی استان فارس، ط اول، تلفن: ۶۱۱۲۰۷۸	شرکت مخابرات استان فارس / ۸۷/۱۰۲	خرید ۳ دستگاه یونیت HWAT
۲	۱۳۸۷/۰۳/۲۶ جمهوری اسلامی	۱۲	_ ۸۷/۴/۱۸ _ سه شنبه ۸۷/۴/۱۸ مدت ۴ ماه	ساری، م امام خمینی، شرکت برق منطقه ای مازندران	شرکت برق منطقه ای مازندران / ۸۷/۱-۱۷	خرید ۵۰ دستگاه بی سیم و تجهیزات جانبی
۳	۱۳۸۷/۰۳/۲۶ جام جم	۱۲	_ ۸۷/۴/۸	تهران، خ شهید عباسپور، نرسیده به م ونک، س شهید عباس پور، دبیرخانه مرکزی، تلفن: ۶۲۷۳۰۱۱-۰۱۳ داخلی ۲۷۰	شرکت توزیع برق استان اصفهان	خرید کابل کراسلینک آلومینیوم و خودنگهدار و ...
۴	۱۳۸۷/۰۳/۲۶ اطلاعات	۸	۱۰ روز پس از انتشار آگهی _	یزد، بافق، کیلومتر ۱۲ چ بهاباد، واحد تدارکات، تلفن: ۰۳۵۲-۴۲۵۴۲۰۴	سنگ آهن مرکزی ایران-بافق (سهامی خاص) / نوبت اول	خرید انواع کابل مسی
۵	۱۳۸۷/۰۳/۲۶ اطلاعات	۸	۱۰ روز پس از انتشار آگهی _	یزد، بافق، کیلومتر ۱۲ چ بهاباد، واحد تدارکات، تلفن: ۰۳۵۲-۴۲۵۴۲۰۴	سنگ آهن مرکزی ایران-بافق (سهامی خاص) / نوبت اول	خرید ۱۹ ردیف تابلوهای برقی
۶	۱۳۸۷/۰۳/۲۶ اطلاعات	۸	۸/۴/۲ _ ۸۷/۴/۶	باسوج، خ گلستان ۱۳، اداره تدارکات، واحد خرید و قراردادها، تلفن: ۰۷۴۱-۲۲۲۳۱۱۹-۲۱۱۹۳۲۷	شرکت مخابرات استان کیکیلویه و بویر احمد / ۸۷/۱۴	خرید کابل JF
۷	۱۳۸۷/۰۳/۲۷ ایران	۷	_ ۸۷/۴/۳	بندرعباس، بلوار امام خمینی، جنب ناحیه انتظامی، امور بازرگانی، تلفن: ۳۳۳۱۷۰۰-۰۷۶۱ داخلی ۲۰۷۷	شرکت برق منطقه ای هرمزگان / ۸۷-۳۳	خرید ۲۰,۰۰۰ متر انواع کابل زره دار افشان
۸	۱۳۸۷/۰۳/۲۵ اطلاعات	۷	_	بندرعباس، شرکت پالایش گاز سرخون و قشم، WWW.nigc-spgc.ir	شرکت پالایش گاز سرخون و قشم / نوبت اول	خرید تابلوی برق ۲۳ کیلوولت، سرکابل و مفصل
۹	۱۳۸۷/۰۳/۲۵ اطلاعات	۷	_ ۱۰ روز پس از انتشار آگهی	بندر امام خمینی، منطقه ویژه اقتصادی بندر امام خمینی، سایت ۴، امور پیمانها، تلفن: ۷-۱-۴۴۰-۴۴۲۶۲-۰۶۵۲۲۶۲ داخلی: ۳۱۳	شرکت پتروشیمی فجر / ۸۷/۰۹	خریداری ۱۲۵۰ عدد سینی کابل و..
۱۰	۱۳۸۷/۰۳/۲۸ مناقصه	۷	۷ روز پس از انتشار آگهی _	ماهشهر، منطقه ویژه اقتصادی پتروشیمی، سایت ۲، تلفن: ۰۶۵۲۲۶۲-۰۰۱-۰۲۰۱۸-۲۱۹۱-۲۱۹۲-۲۱۹۸	شرکت پتروشیمی مارون	خرید کابل
۱۱	۱۳۸۷/۰۳/۲۵ اطلاعات	۷	_ ۱۰ روز پس از انتشار آگهی	خر م آباد، م تیر، س مرکزی مخابرات، اتاق ۳۱۷، تلفن: ۰۶۶۱-۰۳۳-۲۲۰۵۰	شرکت مخابرات استان لرستان / ۸۷/۳۷	خرید ۱۰۰۰ دستگاه تلفن همگانی کارتی
۱۲	۱۳۸۷/۰۳/۲۶ ایران	۶	_ ۸۷/۴/۲ _ ۸۷/۴/۸	تهران، م ونک، خ برزیل، شرکت توانیر، س شهید عباسپور، بلوک ۲، ط ۷، ب ۲۲۰، تلفن: ۵-۸۸۶۷۳۱۳۲-۰۲۱	شرکت توزیع نیروی برق استان کردستان	خرید ۱۵ دستگاه ریکلوزر، ۷۰ دستگاه سکسیونر و ...
۱۳	۱۳۸۷/۰۳/۲۶ کارو کارگر	۵	_ ۸/۴/۲	اداره زیبا سازی شهرداری، خ میرزای شیرازی	شهرداری ارومیه	خریداری ۲ عدد پروژکتور به مناقصه نور افشانی
۱۴	۱۳۸۷/۰۳/۲۵ اطلاعات	۲	_ ۸۷/۳/۲۹	اردبیل، شهرک اداری بعثت، امور بازرگانی، گروه کارشناسان مناقصات و قراردادها، شرکت توزیع نیروی برق اردبیل، تلفن:	شرکت توزیع نیروی برق اردبیل / نوبت دوم	خرید انواع ترانسفورماتور جمعا به تعداد ۱۲۰ دستگاه
						۱۶ گروه کاری: تعمیر و نگهداری و بازسازی، بهینه سازی و راهبری (خدمات و پروژه های)
۱	۱۳۸۷/۰۳/۲۷ خراسان	۱۵	_ ۸۷/۴/۱۲	سبزوار، خ صائب، چهارراه صائب، پ ۶۸، تلفن: ۰۵۷۱-۲۲۲۵۰۷۰	سازمان بهسازی و نوسازی شهر سبزوار	بازسازی محله گلستان از بافت های مصوب
۲	۱۳۸۷/۰۳/۲۶ کارو کارگر	۱۴	_ ۸۷/۴/۱۱	شیراز، خ قصردشت، نبش خ ولیعصر، مجتمع مخابراتی استان فارس، ط اول	شرکت مخابرات استان فارس / ۸۷/۸۶	انجام امور عملیات سرویس، نگهداری، راهبری و تعمیرات دستگاه های تاسیساتی (برقی و مکانیکی) ساختمانها و مراکز شرکت
۳	۱۳۸۷/۰۳/۲۶ ایران	۹	چهارشنبه ۸۷/۴/۵ دوشنبه ۸۷/۴/۱۷	تهران، م تجریش، خ شهید برادران فناخسرو، س ش۳۰، ط ۲، دبیرخانه	شرکت آب و فاضلاب تهران منطقه ۱ / ۸۷-۱۴	اجرای عملیات تعمیر و نگهداری شبکه و انشعابات ناحیه یک خود به تعداد ۴۷۴۲۴ انشعاب
۴	۱۳۸۷/۰۳/۲۷ کار و کارگر	۹	_ ۱۰ روز پس از انتشار آگهی	اقبالیه، شهرداری اقبالیه	شهرداری اقبالیه	عملیات اجرای تعمیرات جداول سطح شهر اقبالیه
۵	۱۳۸۷/۰۳/۲۶ کیهان	۸	۱۰ روز پس از انتشار آگهی _	زاهدان، اداره کل بنادر و کشتیرانی استان سیستان و بلوچستان، دفتر امور حقوقی و قراردادها، تلفن: ۱۳-۲۲۲۱۵۱۱-۰۵۴۵	اداره کل بنادر و کشتیرانی استان سیستان و بلوچستان / نوبت اول	راهبری و تعمیر و نگهداری تاسیسات تصفیه خانه فاضلاب و شبکه فاضلاب و توزیع پساب کوی مسکونی اداره بلوچستان
۶	۱۳۸۷/۰۳/۲۶ ایران	۸	_ ۱۰ روز پس از انتشار آگهی	تهران، م آزادی، خ معراج، دبیرخانه	سازمان هواشناسی کشور	پشتیبانی و بهینه سازی سیستم ها و تجهیزات مخابراتی و پیش سازمان
۷	۱۳۸۷/۰۳/۲۷ کیهان	۶	_ ۸۷/۴/۲ _ ۸۷/۴/۱۰	شیراز، خ ساحل شرقی، حد فاصل پل حر و پل هجرت، اتاق ۱۱۸، دبیرخانه، تلفن: ۸-۲۲۸۱۱۵۶-۰۷۱۱	شرکت آب و فاضلاب شیراز / ۲۷۰/۱۱۳۰۶	تعمیر و نگهداری شبکه آب (اتفاقاتی) شهر صدرا / ۲,۲۳۷,۶۷۰,۷۷۰ ریال
۸	۱۳۸۷/۰۳/۲۶ ایران	۶	۷ روز پس از انتشار آگهی _ مدت ۱۲ ماه	کرج، انتهای بلوار شهید چمران، س ش یک، ط همکف، دبیرخانه، تلفن: ۰۲۶۱-۲۲۴۴۷۹۳	شرکت آب و فاضلاب غرب استان تهران / ۸۷/۲ق/۵۱	نگهداری و بهره برداری از مرکز پیام ۱۲۲ در مناطق تحت پوشش خود
۹	۱۳۸۷/۰۳/۲۷ همشهری	۴	۵ روز پس از درج آگهی _	تهران-کیلومتر ۱۵ جاده قدیم کرج	شرکت زامیاد / ۸۷-۹	تعمیر و نگهداری تاسیسات سالن رنگ و نظافت صنعتی سالن مذکور
۱۰	۱۳۸۷/۰۳/۲۶ همشهری	۳	۵ روز پس از انتشار آگهی _	مشهد، کیلومتر ۵۵ جاده مشهد- نیشابور، واحد بازرگانی	شرکت ایران خودرو خراسان	نگهداری و تعمیرات دستگاههای نقطه جوش و متعلقات آن
۱۱	۱۳۸۷/۰۳/۲۶ همشهری	۳	_ ۸۷/۳/۳۰	کیلومتر ۱۴ آزادراه تهران- کرج، شهرک پیکانشهر، خ سرو آزاد، خ هشتم غربی، جنب موسسه تحقیقات جنگل ها و مراتع کشور، تلفن:	شرکت مهندسی خدمات صنعتی ایران خودرو (ایسکو) / ۸۷/۸ق/۱۳۳	اجرای عملیات نگهداری، تعمیرات، حفظ و سرویس های دوره ای (PM) موتورخانه های غیر تولیدی هرکت
۱۲	۱۳۸۷/۰۳/۲۶ اطلاعات	۱	_ ۸۷/۳/۲۸	تهران، خ شهید مطهری، خ میرعماد، نبش ک هشتم، پ ۳۷، ط ۳، اتاق ۳۲۳	شرکت راه‌آهن شهری تهران و حومه (مترو) / ۸۷/۹	واگذاری سرویس، نگهداری، تعمیرات و راهبری تاسیسات مکانیکی و برقی ساختمانهای ستادی
						۱۷ گروه کاری: تهویه، سرمایش و گرمایش (پروژه ها و تجهیزات)
۱	۱۳۸۷/۰۳/۲۷ همشهری	۹	۱۰ روز پس از انتشار آگهی _	تهران، کیلومتر ۱۷ جاده مخصوص کرج، سه راه داروپخش، صنایع خودروسازان فتح، تلفن: ۴۴۹۸۴۷۱۵-۴۴۹۸۴۷۱۴	صنایع خودروسازان فتح / ۸۷-۰۶	واگذاری نصب تهویه مونعی و عمومی کارگاه پالسمای کارخانه هاسی
۲	۱۳۸۷/۰۳/۲۷ آفریش	۶	۷ روز پس از انتشار آگهی _	گرگان، دانشگاه آزاد اسلامی گرگان، امور اداری، تلفن: ۰۱۷۱۳۹۳۲۲۹۰	دانشگاه آزاد اسلامی گرگان	طراحی و اجرای دو سردخانه بانا و زیر صفر درجه خود
۳	۱۳۸۷/۰۳/۲۷ جام جم	۶	_ ۸۷/۴/۲ ۸۷/۴/۵ مدت یک سال	اراک، جاده کمربندی، روبروی پایانه حمل و نقل سنگین، اداره تدارکات و قراردادها، اتاق ۲۴۲، تلفن: ۰۸۶۱-۴۱۳۰۴۰۵-۱۰	شرکت برق منطقه‌ای باختر / ۸۷/۳/ق	بازسازی بادبل های هیترهای فشار قوی نیروگاه شامل تهویه و تعویض لوله های هیتر به تعداد ۵۵۳ عدد و ...

ردیف	تاریخ انتشار در روزنامه	روز شمار	مهلت دریافت یا ارایه اسناد و محل اجرا	نشانی مناقصه‌گزار	نام مناقصه‌گزار / شماره مناقصه	نوع، کمیت و کیفیت کالا و خدمات: / مبلغ برآورد شده
						۱۸ گروه کاری: چاپ، نشر و تبلیغات
۱	۱۳۸۷/۰۳/۲۶ قدس	۱۷	_ پنج شنبه ۸۷/۴/۱۳	یزد، خ چمران، خ رهبر، ابتدای خ حافظ، دبیرخانه	سازمان فرهنگی و تفریحی شهرداری یزد / نوبت اول	تهیه و ساخت تابلوهای دیوارکوب
۲	۱۳۸۷/۰۳/۲۵ اطلاعات	۱	_ ۸۷/۴/۲۸	تهران، شهرک قدس، خ سیمای ایران، بین فلامک و زرافشان، س ستاد مرکزی وزارت بهداشت و درمان و آموزش پزشکی	وزارت بهداشت، درمان و آموزش پزشکی / ۸۷/۳-۱۲	واگذاری انجام امور چاپ و تکثیر ساختمانهای ستادی خود
						۲۰ گروه کاری: چوب، کاغذ و لوازم التحریر و محصولات مرتبط
۱	۱۳۸۷/۰۳/۲۶ جمهوری اسلامی	۳	_ سه شنبه ۸۷/۴/۴ ۸۷/۴/۳۰	کرمان، خ شهید کامیاب (ابوحامد)، خ شهید رضوانی نژاد، اداره کل فرهنگ و ارشاد اسلامی استان کرمان، تلفن: ۲۲۰۵۲۳۷-۰۳۴۱	اداره کل فرهنگ و ارشاد اسلامی استان کرمان / نوبت اول	خرید تجهیزات و اقلام چوبی مورد نیاز کتابخانه های عمومی سطح استان
						۲۱ گروه کاری: حفاری، چاه و معدن (پروژه های)
۱	۱۳۸۷/۰۳/۲۶ کیهان	۵	_ ۸۷/۴/۱ _ سه شنبه ۸۷/۴/۴ مدت ۲۰ ماه	تهران، خ ایتالیا، نبش خ طوس، پ ۲۶، تلفن: ۸۸۹۸۷۲۶۳	خدمات مهندسی ساختمان و تاسیسات راه آهن (بالاست) / ۸۷/۰۳	عملیات بهره برداری معدن و راهبری عملیات تولید ۳۰۰۰۰۰ متر مکعب بالاست و بارگیری از زیر نوار و حمل و دیوسازی بالاستهای تولیدی و بارگیری به واگن در ایستگاه دو کوهه و سیزآب / ۳۱,۳۰۸,۸۱۹,۶۹۶ ریال
						۲۲ گروه کاری: حمل و نقل، تخلیه و بارگیری و خدمات جنبی (پروژه های)
۱	۱۳۸۷/۰۳/۲۶ نور خوزستان	۸	۱۰ روز پس از انتشار آگهی _ مدت ۲ ماه	اهواز، بلور پاسداران، بعد از م فرودگاه، اداره قراردادها، اتاق ۱۰۶	شرکت ملی حفاری ایران / ۸۷/۸۵-ع-۳۳/۹-۳۰۳۴	تامین خدمات اجرایی مربوط به تخلیه، بارگیری و برش کیسه های سیمان، باریت و مواد شیمیایی مورد نیاز خود
۲	۱۳۸۷/۰۳/۲۵ اطلاعات	۷	_ ۱۰ روز پس از انتشار آگهی	اهواز، م مولوی، روبروی دادگستری، امور قراردادها	شرکت غله و خدمات بازرگانی منطقه ۴ / نوبت دوم	واگذاری عملیات تخلیه و بارگیری و خدماتی سیلوهای گندم تحت اختیار خود
۳	۱۳۸۷/۰۳/۲۵ اطلاعات	۷	_ ۱۰ روز پس از انتشار آگهی	اهواز، م مولوی، روبروی دادگستری، امور قراردادها	شرکت غله و خدمات بازرگانی منطقه ۴ / نوبت دوم	واگذاری عملیات باربری و خدماتی سیلوهای گندم تحت اختیار خود
۴	۱۳۸۷/۰۳/۲۷ نور خوزستان	۶	۷ روز پس از انتشار آگهی _	اهواز، کیانپارس، خ سروش شرقی، نبش اردیبهشت، پ ۲۷، دبیرخانه کمیسیون معاملات اداره پشتیبانی امور دام خوزستان	اداره کل پشتیبانی امور دام خوزستان / نوبت اول	عملیات تخلیه و بارگیری مواد پروتئینی خود
						۲۳ گروه کاری: خدمات شهری و شهرداری
۱	۱۳۸۷/۰۳/۲۷ رسالت	۹	_ ۱۰ روز پس از انتشار آگهی	خاش، شهرداری خاش	شهرداری خاش / نوبت اول	واگذاری بخش وظیفه خدمات شه

اهـــــــدای خـــون
اهـــدای زنـــــــدگـــی
سـازمان
انـتقال خـون
ایـران

هـم اکـنون نـیازمند
یـاری سـبزتـان هـستیم
انـجمن
حمـایت از
بیـماران
تالاسـمی

سازمان
آتش‌نشانی و
خدمات ایمنی تهران

۱۲۵

معاونت خدمات شهری

شماره ۸۷/۵

آگهی مناقصه عمومی

سـازمان آتش‌نشـانی و خدمات ایمنی تهران در نظردارد تهیه و سـاخت قطعات یدکی و حفاظ شـیرهای آتش‌نشـانی (پیـلاری) را طبق نمونه‌هـای موجود در این سـازمان از طریق مناقصه عمومـی خریداری نماید. لذا بدینوسـیله از کلیه متقاضیان دعوت به عمل می‌آید، درصورت تمایل جهت دریافت فرم شرایط شرکت در مناقصه فوق‌الذکر و بازدید نمونه‌ها، حداکثر ظرف مدت یک هفته پس از انتشـار این آگهی با دردست داشـتن معرفی‌نامه و ارایه رسید فیش بانکی پرداختی به مبلغ ۵۰/۰۰۰ ریال به حسـاب جاری ۷۱۱۰ نزد بانک ملی شعبه شـاهین کد ۹۶۲ به نام این سازمان (قابل پرداخت در کلیه شعب بانک ملی) به دبیرخانه کمیسیون معاملات واقع در تهران – خیابان آزادی، نبش خیابان میمنت مراجعه نمایند.

روابط عمومی و امور بین‌الملل
سازمان آتش‌نشانی و خدمات ایمنی تهران
www.125.ir

نوبت دوم

شماره مجوز: ۶۱۵۹۴

شرکت ملی صنایع پتروشیمی
شرکت پتروشیمی مارون

آگهی مناقصه عمومی

موضوع مناقصه:
خرید ماده شیمیایی CYLCO EHYLDIMETHOXY SILANE DONOR C (CHMMS)
به شماره تقاضای KAS-870065 مطابق با مشخصات مندرج در اسناد مناقصه

مناقصه‌گزار:
شرکت پتروشیمی مارون (سهامی خاص) به آدرس: ماهشهر – منطقه ویژه اقتصادی پتروشیمی – سایت ۲
تلفن با کد شهری: ۲۰۷۹-۰۶۵۲۲۶۲

حداقل شرایط شرکت‌کنندگان در مناقصه:
الف – توان مالی
ب_ حسن و تجربه در زمینه تأمین موضوع مناقصه
ج – تضمین استانداردهای تولید
د– ارائه ضمانت‌نامه بانکی شرکت در مناقصه، به میزان ۲درصد مبلغ پیشنهادی

٤– مهلت و محل دریافت اسناد مناقصه:
کلیه تولیدکنندگان و تأمین‌کنندگان و نمایندگان واجد شرایط می‌توانند حداکثر تا ۱۰ روز پس از درج آگهی نوبت دوم با ارائه معرفی‌نامه کتبی نماینده شـرکت، جهت دریافت اسـناد مناقصه به آدرس زیر مراجعه نمایند: ماهشـهر – منطقه ویژه اقتصادی، سایت ۲ پتروشیمی مارون، واحد تدارکات خارجی پتروشیمی مارون، (تلفن ۲۰۷۹-۰۶۵۲۲۶۲) – خانم قزاق
هماهنگی متقاضیان قبل از مراجعه حضوری با شماره فوق الزامی است.

ضمناً متقاضیان می‌توانند متن آگهی فوق را در سایت WWW.MPC.IR ملاحظه نمایند.

روابط عمومی پتروشیمی مارون ۲۳۲۰/ م الف

تلاش آفرینش بالندگی

نوبت دوم

شماره مجوز: ۶۱۶۳۰

شرکت ملی صنایع پتروشیمی
شرکت پتروشیمی مارون

آگهی مناقصه عمومی

موضوع مناقصه:
خرید ۵۲۰۰۰ کیلوگرم مـاده شـیمیایی MAGNESIUM ETHYLATE -MG (OC2 H5) 2 به شـماره تقاضای KAS-870044 مطابق با مشخصات فنی و سایرشرایط مندرج در اسناد مناقصه

مناقصه‌گزار:
شرکت پتروشیمی مارون (سهامی خاص) به آدرس: ماهشهر – منطقه ویژه اقتصادی پتروشیمی، سایت ۲، تلفن با کد شهری: ۲۰۷۹-۰۶۵۲۲۶۲

حداقل شرایط شرکت‌کنندگان در مناقصه:
الف – توان مالی
ب_ حسن و تجربه در زمینه تأمین موضوع مناقصه
ج – تضمین استاندارد های تولید
د– ارائه ضمانت‌نامه بانکی شرکت در مناقصه، به میزان ۲درصد مبلغ پیشنهادی

٤– مهلت و محل دریافت اسناد مناقصه:
کلیه تولیدکنندگان و تأمین‌کنندگان و نمایندگان واجد شرایط می‌توانند حداکثر تا ۱۰ روز پس از درج آگهی نوبت دوم با ارائه معرفی‌نامه کتبی نماینده شـرکت، جهت دریافت اسناد مناقصه به آدرس زیر مراجعه نمایند: ماهشهر – منطقه ویژه اقتصادی، سایت ۲، پتروشیمی مارون، واحد تدارکات خارجی پتروشیمی مارون، (تلفن: ۲۰۷۹-۰۶۵۲۲۶۲) – خانم قزاق
هماهنگی متقاضیان قبل از مراجعه حضوری با شماره فوق الزامی است.

ضمناً متقاضیان می‌توانند متن آگهی فوق را در سایت WWW.MPC.IR ملاحظه نمایند.

روابط عمومی پتروشیمی مارون ۲۳۲۸/ م الف

تلاش آفرینش بالندگی

آگهی مناقصه عمومی

شهرداری بهارستان به استناد مصوبه شـماره ۱۹۷۴/ش ب مورخ ۸۶/۱۲/۱۲ شورای محترم اسلامی شهر بهارستان، در نظر دارد نسـبت به انعقاد قرارداد معاملات مشروحه ذیل اقدام نماید. لذا واجدین شرایط می‌توانند جهت اخذ اسناد مناقصه یا مزایده تا تاریخ ۸۷/۴/۶ و جهت ارائه پیشنهادات خود تا پایان وقت اداری مورخ ۸۷/۴/۹ به محل شهرداری مراجعه نمایند.

شرح و شرایط:
۱– دادن سپرده‌ای که از پنج درصد مبلغ کل برآورد کمتر نباشد به صورت واریزی نقدی یا ضمانت‌نامه بانکی
۲– برندگان اول و دوم و سوم مناقصه یا مزایده هرگاه حاضر به انعقاد قرارداد نشوند، سپرده آنان به ترتیب ضبط خواهد شد.
۳– سایر اطلاعات و جزئیات مربوط به معامله در اسناد مناقصه مندرج است.
۴– شهرداری در رد یا قبول هر یک از پیشنهادات مختار است.

نوع کار:
۱– اجرای عملیات روکش آسفالت معابر اصلی شهر با اعتباری بالغ بر ششصد میلیون ریال
۲– اجرای عملیات ترمیم و لکه‌گیری آسفالت معابر شهر با اعتباری بالغ بر نهصد میلیون ریال

حمیدرضا شیروانی
شهردار بهارستان

نوبت دوم

شماره مجوز: ۶۱۶۳۸

شرکت ملی صنایع پتروشیمی
شرکت پتروشیمی مارون

آگهی مناقصه عمومی

موضوع مناقصه:
خرید EXPANSION JOINT به شماره تقاضای KAD-851216 و KAD-851208
مطابق با مشخصات فنی و سایر شرایط مندرج در اسناد مناقصه

مناقصه‌گزار:
شـرکت پتروشیمی مارون (سـهامی خاص) به آدرس: ماهشـهر – منطقه ویژه اقتصادی پتروشیمی، سـایت ۲، تلفن با کد شهری: ۲۰۱۸-۲۰۰۱-۰۶۵۲۲۶۲ داخلی ۲۱۹۱-۲۱۹۲-۲۱۹۸

حداقل شرایط شرکت‌کنندگان در مناقصه:
الف – توان مالی
ب_ حسن و تجربه در زمینه تأمین موضوع مناقصه
ج – تضمین استاندارد های تولید
د– ارائه ضمانت‌نامه بانکی شرکت در مناقصه، به میزان ۲درصدمبلغ پیشنهادی

٤– مهلت و محل دریافت اسناد مناقصه:
کلیـه تولیدکنندگان و تأمین‌کنندگان واجد شـرایط می‌توانند حداکثر تا ۷ روز پس از درج آگهـی نوبت دوم با ارائه معرفی‌نامه کتبی نماینده شـرکت، جهت دریافت اسـناد مناقصه به آدرس تهـران – خیابان کریمخان زند، پلاک ۴۶، طبقه ششـم، (واحد تدارکات پتروشیمی مارون) تلفن: ۸۸۳۰۷۰۶۹ – ۰۲۱
هماهنگی متقاضیان قبل از مراجعه حضوری با شماره فوق الزامی است.

ضمناً متقاضیان می‌توانند متن آگهی فوق را در سایت WWW.MPC.IR ملاحظه نمایند.

روابط عمومی پتروشیمی مارون ۲۳۲۳/ م الف

تلاش آفرینش بالندگی

نوبت دوم

شماره مجوز: ۶۱۶۶۰

شرکت ملی صنایع پتروشیمی
شرکت پتروشیمی مارون

آگهی مناقصه عمومی

موضوع مناقصه:
خرید بیرنگ به شماره تقاضای KAS-860827 مطابق با مشخصات فنی و سایر شرایط مندرج در اسناد مناقصه

مناقصه‌گزار:
شـرکت پتروشیمی مارون (سـهامی خاص) به آدرس: ماهشـهر – منطقه ویژه اقتصادی پتروشیمی، سـایت ۲، تلفن با کد شهری: ۲۰۱۸-۲۰۰۱-۰۶۵۲۲۶۲ داخلی ۲۱۹۱-۲۱۹۲-۲۱۹۸

حداقل شرایط شرکت‌کنندگان در مناقصه
الف – توان مالی
ب_ حسن و تجربه در زمینه تأمین موضوع مناقصه
ج – تضمین استانداردهای تولید
د– ارائه ضمانت‌نامه بانکی شرکت در مناقصه، به میزان ۲درصد مبلغ پیشنهادی

مهلت و محل دریافت اسناد مناقصه:
کلیه تولیدکنندگان و تأمین‌کنندگان واجد شرایط می‌توانند حداکثر تا ۷ روز پس از درج آگهی نوبت دوم با ارائه معرفی‌نامه کتبی نماینده شـرکت، جهت دریافت اسـناد مناقصه به آدرس تهران – خیابان کریمخان زند، پلاک ۴۶، طبقه ششم (واحد تدارکات پتروشیمی مارون)، تلفن: ۸۸۳۰۷۰۶۹-۰۲۱ مراجعه نمایند.
هماهنگی متقاضیان قبل از مراجعه حضوری با شماره فوق الزامی است.

ضمناً متقاضیان می‌توانند متن آگهی فوق را در سایت WWW.MPC.IR ملاحظه نمایند.

روابط عمومی پتروشیمی مارون ۲۳۲۱/ م الف

تلاش آفرینش بالندگی

آگهی مناقصه عمومی

شماره ۸۷/۳ ج.خ

شرکت پست جمهوری اسلامی ایران در نظر دارد نسبت بـه خرید ۷۵۳۰ ثوب جلیقه نامه‌رسـانی مطابق با شـرایط عمومی، طرح قرارداد و مشـخصات فنی از طریق مناقصه عمومـی اقدام نماید. لذا کلیه اشـخاص حقیقی و حقوقی و تولیدهای مرتبط، که موضوع اصلی فعالیت آن‌ها با موضوع مناقصه مطابقت داشته و دارای مجوز لازم از مراجع ذیربط می‌باشـند می‌توانند با در دست داشـتن معرفی‌نامه کتبی و فیش واریزی و رعایت شرایط و موارد ذیل به نشانی: خیابان شریعتی، نرسیده به پل سـیدخندان، ساختمان شماره یک شرکت پست، طبقه اول، اتاق (۱۸-۱)، دبیرخانه کمیسیون معاملات مراجعه و اسناد مناقصه را دریافت نمایند:

۱- مهلت دریافت اسـناد مناقصـه : از تاریخ ۸۷/۳/۲۸ اولین روز درج آگهی به مدت ۶ روز تا تاریخ ۸۷/۴/۲

۲- مهلت ارائه پـاکات مناقصه : به مدت ۱۰ روز از تاریخ ۸۷/۴/۳ لغایـت پایان وقـت اداری روز چهارشـنبه مورخ ۸۷/۴/۱۲

۳- فیش خرید اسـناد مناقصه : مبلـغ ۱۰۰۰۰۰ ریال به حسـاب سـیبا شـماره ۲۱۷۴۷۷۹۰۱۷۰۰۲ نزد بانک ملی شعبه مخابرات

۴- سپرده شرکت در مناقصه :

سپرده شـرکت در مناقصه به مبلغ ۸/۰۰۰/۰۰۰ ریال به یکی از دو روش ذیل می‌باشد:

۴/۱- ارائـه ضمانت‌نامـه بانکـی از یکـی از بانک‌ها یا موسسـات مالی تحت نظارت بانک مرکزی با اعتبار سـه ماهه و قابل تمدید

۴/۲- فیش واریزی نقدی به حسـاب شماره ۳۷۲۴۱ نزد بانک مرکزی بنام حسـاب سپرده شـرکت پست ج.ا.ا بابت شرکت در مناقصه ۸۷/۳ ج.خ

- ضمنـاً تذکر این نکته ضروریسـت در اسـترداد وجوه فیش‌های واریزی برابر تبصره ذیل بخش سـوم شـرایط عمومی مناقصه (موضوع سپرده شرکت در مناقصه) رفتار خواهد شد.

۵- زمان بازگشایی پاکات (الف - ب):

- ساعت ۱۱ صبح روز شنبه مورخ ۸۷/۴/۱۵ می‌باشد.

۶- هزینه‌های مربوط به انتشـار آگهـی مناقصه بعهده برنده مناقصه می‌باشد.

۷- مناقصه‌گزار در انتخاب مناسـبترین قیمت اختیار تام دارد.

ضمنـاً متقاضیـان می‌تواننـد بـه آدرس اینترنتـی www.post.ir لینک مناقصات نیز مراجعه نمایند.

کمیسیون معاملات شرکت پست جمهوری اسلامی ایران

۲۴۲۴/ م الف

مشکلات پیمانکاران راه و ترابری بخش مناقصات است

مطالعه ساخت اتوبان تهران - مشهد، ساخت باند سوم راه آهن، بهره برداری از راه آهن تهران - مشهد و مطالعه راه آهن شاهرود- اینچه برون از پروژه های مهم راه و ترابری در استان سمنان است .

به گزارش موج، قربانپـور مدیـرکل راه و ترابری استان سمنان با اشـاره به پروژه های راهسازی مهم به خبرنگاران افزود:پروژه های مهم در دست اجرای بهسـازی و تعریض سـه راهی زیدر - بیـار جمند، بهسـازی راه دیباج - سـرخ گریوه، تکمیـل راه و ابنیه محور چاه فـرش - محمدآبا د - پل ابریشـم، کمک به راهسـازی و ابنیه راه مهماندویه، سـاخت راه روستایی حسـین آباد دولاب - زرین آباد دامغان، روکش آسـفالت گرم راه روسـتایی آبخوری - جام، ساخت راه روسـتایی ده سـلطان - امامزاده عبداله، ساخت راه روستایی شه سـفید - محمودآباد، رفع دو نقطه پرحادثه، ساخت پل پنو در حسین آباد کالپوش، ساخت راه روستایی و امرزان - مایان دامغان از جمله پروژه های مهم در دست اجرا است .

مدیرکل راه و ترابری سـمنان طـول راههای این اسـتان را ۳۷۹۶ کیلومتر و طول راههای شـریانی را ۸۹۴ کیلومتر ذکر کـرد که حداقل اعتبـار مورد نیاز راهداری اسـتانی در سـال جاری ۶۳۰ میلیارد ریال است .

در این رابطـه عموزاده معـاون عمرانی اسـتاندار سـمنان نیز با اشـاره به تلاشـهای کارآفرینان راه و ترابری استان افزود: در پی سفر مقام معظم رهبری، اکثر پروژه های راهسـازی به مرحله اجرایی رسیده و تنها ۱۰ درصد بقیه پروژه ها شـامل ۱۲۰ پروژه در دست انجام است که از محل اعتبارات استانی و ملی تأمین می‌شود.

وی با اشاره به مشـکلات پیمانکاران بخش راه و ترابری که به طور عمده در بخش مناقصات اسـت، اظهار امیدواری کرد که در آینده نه چندان دور شرایط به گونه ای پیش رود که نتیجه مطلوبی به دست بیاید و مشکل گرانی مصالح نیز حل شود.

عموزاده تعامل متقابل بین اداره کل راه و ترابری و سایر دستگاه های اجرایی، آموزش و برنامه ریزی و استفاده از افراد با تجربه را از عوامل مهم موفقیت ذکر کرد .

آگهی مناقصه عمومی

شـهرداری بهارستان در نظر دارد به اسـتناد موافقت‌نامه شماره ۴۱۲/۱/۸۸۴۸ مورخ ۸۶/۴/۱۲ از محل اعتبارات سال ۸۶ تملک دارائی‌های استان با اعتباری بالغ بر چهارصد میلیون ریال نسبت به اجرای عملیات روکش آسفالت معابر شهر اقدام نماید. لذا واجدین شرایط می‌توانند تا تاریخ ۸۷/۴/۶ جهت اخذ اوراق مناقصه به واحد امور مالی شهرداری مراجعه نمایند.

حمیدرضا شیروانی
شهردار بهارستان

نوبت دوم

شماره مجوز: ۶۱۶۴۵

شرکت ملی صنایع پتروشیمی
شرکت پتروشیمی مارون

آگهی مناقصه عمومی

موضوع مناقصه :

خرید کابل به شماره تقاضای KAD-864075 مطابق با مشخصات فنی و سایر شرایط مندرج در اسناد مناقصه

مناقصه‌گزار:

شـرکت پتروشیمی مارون (سـهامی خاص) به آدرس: ماهشـهر - منطقه ویژه اقتصادی پتروشیمی ، سـایت ۲، تلفن با کد شهری: ۲۰۱۸-۲۰۰۱-۰۶۵۲۲۶۲ داخلی ۲۱۹۱-۲۱۹۲-۲۱۹۸

حداقل شرایط شرکت‌کنندگان در مناقصه:

الف - توان مالی

ب_ حسن و تجربه در زمینه تأمین موضوع مناقصه

ج - تضمین استانداردهای تولید

د- ارائه ضمانت‌نامه بانکی شرکت در مناقصه، به میزان ۲درصد مبلغ پیشنهادی

٤- مهلت و محل دریافت اسناد مناقصه :

کلیه تولیدکنندگان و تأمین کنندگان واجد شرایط می‌توانند حداکثر تا ۷ روز پس از درج آگهی نوبت دوم با ارائه معرفی‌نامه کتبی نماینده شـرکت، جهت دریافت اسـناد مناقصه به آدرس تهران- خیابان کریمخان زند، پلاک ۴۶، طبقه ششم، (واحد تدارکات پتروشیمی مارون)، تلفن : ۸۸۳۰۷۰۶۹-۰۲۱

هماهنگی متقاضیان قبل از مراجعه حضوری با شماره فوق الزامی است.

ضمناً متقاضیان می توانند متن آگهی فوق را در سایت WWW.MPC.IR ملاحظه نمایند.

روابط عمومی پتروشیمی مارون

۲۳۲٤/ م الف

تلاش آفرینش بالندگی

نوبت دوم

شماره مجوز: ۶۱۶۵۲

شرکت ملی صنایع پتروشیمی
شرکت پتروشیمی مارون

آگهی مناقصه عمومی

موضوع مناقصه :

خرید یک دسـتگاه PMI MASTER PRO ساخت شرکت WAS AG به شماره تقاضای KAD-864355 مطابق با مشخصات فنی و سایر شرایط مندرج در اسناد مناقصه

مناقصه‌گزار:

شـرکت پتروشیمی مارون (سـهامی خاص) به آدرس: ماهشـهر - منطقه ویژه اقتصادی پتروشیمی ، سـایت ۲، تلفن با کد شهری: ۲۰۱۸-۲۰۰۱-۰۶۵۲۲۶۲ داخلی ۲۱۹۱ - ۲۱۹۲-۲۱۹۸

حداقل شرایط شرکت‌کنندگان در مناقصه:

الف - توان مالی

ب_ حسن و تجربه در زمینه تأمین موضوع مناقصه

ج - تضمین استانداردهای تولید

د- ارائه ضمانت‌نامه بانکی شرکت در مناقصه، به میزان ۲درصد مبلغ پیشنهادی

٤- مهلت و محل دریافت اسناد مناقصه :

کلیه تولیدکنندگان و تأمین کنندگان واجد شرایط می‌توانند حداکثر تا ۷ روز پس از درج آگهی نوبت دوم با ارائه معرفی‌نامه کتبی نماینده شـرکت؛ جهت دریافت اسـناد مناقصه به آدرس تهران- خیابان کریمخان زند، پلاک ۴۶، طبقه ششم، (واحد تدارکات پتروشیمی مارون)، تلفن : ۸۸۳۰۷۰۶۹-۰۲۱

هماهنگی متقاضیان قبل از مراجعه حضوری با شماره فوق الزامی است.

ضمناً متقاضیان می توانند متن آگهی فوق را در سایت WWW.MPC.IR ملاحظه نمایند.

روابط عمومی پتروشیمی مارون

۲۳۲۵/ م الف

تلاش آفرینش بالندگی

نوبت دوم

شماره مجوز: ۶۱۷۰۱

شرکت ملی صنایع پتروشیمی
شرکت پتروشیمی مارون

آگهی مناقصه عمومی

موضوع مناقصه :

خرید پرشـر گیج در رنجهای مختلف به شـماره تقاضای KAS-860827 مطابق با مشـخصات فنی و سایر مشخصات مندرج در اسناد مناقصه

مناقصه گزار:

شـرکت پتروشیمی مارون (سـهامی خاص) به آدرس: ماهشـهر - منطقه ویژه اقتصادی پتروشیمی ، سـایت ۲، تلفن با کد شهری: ۲۰۱۸-۲۰۰۱-۰۶۵۲۲۶۲ داخلی ۲۱۹۱-۲۱۹۲-۲۱۹۸

حداقل شرایط شرکت‌کنندگان در مناقصه

الف - توان مالی

ب_ حسن و تجربه در زمینه تأمین موضوع مناقصه

ج - تضمین استانداردهای تولید

د- ارائه ضمانت‌نامه بانکی شرکت در مناقصه، به میزان ۲درصد مبلغ پیشنهادی

٤- مهلت و محل دریافت اسناد مناقصه :

کلیه تولیدکنندگان و تأمین کنندگان واجد شرایط می‌توانند حداکثر تا ۷ روز پس از درج آگهی نوبت دوم با ارائه معرفینامه کتبی نماینده شـرکت؛ جهت دریافت اسـناد مناقصه به آدرس تهران خیابان کریمخان زند، پلاک ۴۶، طبقه ششـم، (واحد تدارکات پتروشیمی مارون)، تلفن : ۸۸۳۰۷۰۶۹-۰۲۱

هماهنگی متقاضیان قبل از مراجعه حضوری با شماره فوق الزامی است.

ضمناً متقاضیان می توانند متن آگهی فوق را در سایت WWW.MPC.IR ملاحظه نمایند.

روابط عمومی پتروشیمی مارون

۲۳۲۲/ م الف

تلاش آفرینش بالندگی

نوبت دوم

شماره مجوز: ۶۱۶۴۷

شرکت ملی صنایع پتروشیمی
شرکت پتروشیمی مارون

آگهی مناقصه عمومی

موضوع مناقصه :

خرید یک INSTRUMENT AIR COMPRESSOR PACKAGE شماره تقاضای KAP-864310 مطابق با مشخصات فنی و سایر شرایط مندرج در اسناد مناقصه

مناقصه‌گزار:

شـرکت پتروشیمی مارون (سـهامی خاص) به آدرس: ماهشـهر - منطقه ویژه اقتصادی پتروشیمی ، سـایت ۲، تلفن با کد شهری: ۲۰۱۸-۲۰۰۱-۰۶۵۲۲۶۲ داخلی ۲۱۹۱-۲۱۹۲-۲۱۹۸

حداقل شرایط شرکت‌کنندگان در مناقصه:

الف - توان مالی

ب_ حسن و تجربه در زمینه تأمین موضوع مناقصه

ج - تضمین استانداردهای تولید

د- ارائه ضمانت‌نامه بانکی شرکت در مناقصه، به میزان ۲درصد مبلغ پیشنهادی

٤- مهلت و محل دریافت اسناد مناقصه :

کلیـه تولیدکنندگان و تأمین کنندگان واجد شـرایط می‌توانند حداکثر تا ۷ روز پس از درج آگهـی نوبت دوم با ارائه معرفی‌نامه کتبی نماینده شـرکت، جهت دریافت اسـناد مناقصه به آدرس تهـران- خیابان کریمخان زند، پلاک ۴۶، طبقه ششـم، (واحد تدارکات پتروشیمی مارون)، تلفن : ۸۸۳۰۷۰۶۹-۰۲۱

هماهنگی متقاضیان قبل از مراجعه حضوری با شماره فوق الزامی است.

ضمناً متقاضیان می توانند متن آگهی فوق را در سایت WWW.MPC.IR ملاحظه نمایند.

روابط عمومی پتروشیمی مارون

۲۳۲٦/ م الف

تلاش آفرینش بالندگی

نشستی دوستانه با مهر داد علی اکبری رییس اداره راه و ترابری میمه

در ابتدا ضمن معرفی سازمان حیطه وظایف کاری آن را شرح دهید؟

به طور کلی ادارات کل راه و ترابری وظیفه ساخت و نگهداری در سطح استانها رابه عهده دارند که مسئولیت نگهداری راهها با توجه به گستردگی شبکه راهها در هر استان به عهده ادارات راه و ترابری شهرستانها میباشد. اداره راه و ترابری میمه نیز یکی از این ادارات است که یکی از راههای شریانی خاص (اصفهان – تهران) در حوزه فعالیت آن قرار دارد. نگهداری راهها شامل چهار بخش الف– نگهداری فوریت ب– نگهداری دورهای ج– نگهداری مستمر و د– نگهداری فصلی میباشد

با توجه به اینکه میمه در مسیر پرترددترین جاده ایران (اصفهان – تهران) قرار گرفته پتانسیلها، ظرفیتها و چالشها اداره راه و ترابری میمه را توضیح دهید؟

هماهنگونه که اشاره فرمودید جاده میمه (اصفهان – تهران) دارای ترافیک بسیار سنگین بوده و حدود ۸۰ درصد از خودروهای عبوری شامل خودروهای سنگین و بعضاً حامل بارهای ترافیک عریض، طویل و یا مرتفع هستند که این موضوع چالشهایی همچون

* استعداد تصادفات زیاد
* آسیب فراوان به علائم و تجهیزات ایمنی راه خصوصًا گاردریلها که با هزینه بسیار بالا برای ایمنسازی راهها نصب میگردند
* کاهش عمر مفید لایهای روسازی و آسفالت
* بالا بردن هزینه نگهداری راهها را بدنبال دارد.

ضمن مقایسه مسیر میمه (اصفهان – تهران) با سایر جاده های کشور بفرمایید جاده مذکور از لحاظ استانداردهای جادهای در چه رتبهای قرار دارد؟

محور اصفهان – تهران از دیر باز به لحظ واقع شدن در کریدور شمالی –جنوبی ترافیک کشور، مورد توجه مسئولین بوده و از نظر استانداردهای ایمنی راه، کمبودی ندارد لیکن به دلیل سهلالوصول بودن دسترسی به دیگر محورهای مواصلاتی و نیز شهرها و استانهای همجوار به صورت یک پایانه عبوری عمل نموده و حجم ترافیک عظیمی را به خود جذب نموده است وجود کارخانجات بزرگ صنعتی در شهرهای اطراف نیز علت اصلی عبور کامیونها و تریلرهای حامل بارهای سنگین و ترافیکی است.

آیا تا کنون آمار تردد از این مسیر برآورده شده است؟ و به نسبت آن تردد بودجه لازم جهت رسیدگی به امور جادهای در اختیار این اداره قرار داده شده است؟

بله هر سال درمحورهای پر تردد کشور از جمله محور اصفهان – تهران توسط اداره کل حمل و نقل و پایانه و اداره کل راه و ترابری استان، شمارش تردد میگردند که بنا به کاربرد آمار مربوطه و موقعیت زمانی آمارگیری، آمار به دست آمده ویرایش شده و مورد بهرهبرداری قرار میگیرد، از دو سه ماه گذشته این محور از افزایش ترافیک عجیبی برخوردار شده و روزانه به طور میانگین حدود ۸۰ هزار وسیله نقیله معادل سواری از خود عبور میدهد؛ البته در ایام خاص مانند نوروز و برگزاری مراسم رحلت حضرت امام به بیش از یک صد هزار خودرو نیز رسید.

پتانسیلها و ظرفیتهای مطرح در کارما بطور کلی ایمنسازی و ارتقاء سطح سرویس راهها است که کاهش ارتفاع بین بستر حاشیه تا سطح رویه راه (کاهش شیب شیروانی کناره راه) در راستای بهینه نمودن جادهها همچنین باز تر نمودن دید رانندگان در قوسهای افقی و عمودی جاده و نیز پیش آگاهی از وضعیت پیش روی راننده، نصب با علائم مناسب از جمله آنها میباشند، البته این امور با توجه به استانداردهای موجود در حین ساخت راه مورد توجه بوده و هست لیکن به لحاظ بالا بردن ضریب ایمنی و کاهش انواع تصادفات و تلفات جادهای اجرا میگردد و متناسب با تغییرات وضعیتی ترافیکی هر راه اقدامات تجدید و به روز البته طبق آئین نامه علائم انجام میپذیرد.

با توجه به اصل ٤٤ قانون اساسی و فرمایشات مقام معظم رهبری مبنی بر خصوصیسازی جهت جذب بخش خصوصی، آیا فعالیتی در سازمان شما صورت پذیرفته لطفاً شرح دهید؟

البته با توجه به اینکه اجرای اصل ۴۴ قانون اساسی از مسائل کلان کشور است از سوی مقامات ارشد وازرتخانه مورد پیگیری است و پس از برنامهریزی لازم، آئیننامه اجرایی مربوطه نیز تدوین و ابلاغ خواهد شد.

آیا ظرفیت مسیر میمه (اصفهان – تهران) به اندازه ترددی که در آن صورت میگیرد، می باشد؟

میتوان گفت این محور به نقطه اشباع یا پیک ترافیک خود نزدیک میشود؛ لذا پیشبینی تدابیر لازم برای ساخت جاده یا تعریض همین جاده نیاز به مطالعات خاص خود را دارد که توسعه مناطق اطراف و کارخانجات موجود، احداث شهرها یا شهرکهای جدید احداث، کارخانجات جدید و استعداد محورهای مواصلاتی هم جوار مانند آزاد راه اصفهان – کاشان و جذب ترافیک هر یک از آنها همچنین پروژه قطار سریع السیر اصفهان – تهران که در حال ساخت میباشد بایستی مورد توجه قرار گیرند.

با توجه به حادثه خیز بودن مسیر آیا امکانات و کمک های لازم در اختیار رانندگانی که دچار سانحه میشوند قرار میگیرد؟

اجازه بفرمائید سوال جانبعالی را قدری اصلاح نمایم. راههای ما خصوصاً مسیر اصفهان – تهران حادثه خیز نیست و چنانچه شاخصهای آماری دنیا تعداد کشتهشدگان در تصادفات به ازاء هر یکصد خودرو میباشد و یا حتی میانگین انواع تصادفات و تلفات جادهای کشور خودمان و نیز استان اصفهان را بررسی نماییم تعداد تصادفات رخ داده و نیز مجروحین و تلفات جادهای در حوزه استحفاظی اداره راه و ترابری میمه و بویژه محور اصفهان–تهران بسیار پایین است که بررسی وضعیت ترافیکی و تعداد خودروهای عبوری در یک مقطع زمانی مشخص موید این موضوع است و متوجه میشویم فعالیت اداره راه و ترابری میمه بسیار درخشان بوده و این علتی ندارد مگر تلاش شبانهروزی و دلسوزانه کارشناسان و راهداران عزیزمان که علیرغم شیفتی نبودن کار آنها روزانه چندین ساعت مازاد بر ساعت کار روزانه فعالیت دارند و از مواردی همچون وقوع تصادفات سنگین یا دیگر حوادث پیشبینی نشده و عملیات برفروبی چند روز پشت سر هم مشغول فعالیت خود هستند و تا بازگشایی و ایمنسازی مجدد راه، دست از کار بر نمیدارند و جالب اینکه روز بهروز به انگیزه مقدسشان نیز افزوده میشود. با توجه به اینکه از حداقل امکانات معیشتی و رفاهی زندگی نیز برخوردار نیستند ولی همچنان خللی در فعالیت و تلاش خود راه نمیدهند چنانچه در ایام نوروز سال جاری ۸۰ درصد کاهش تعداد فوت شدگان در کل حوزه فعالیت این اداره به ثبت رسید و تنها به فوت یک نفر منجر شد که در صورت استفاده ایشان از کمربند ایمنی مانند دو سرنشین دیگر همان خودرو همچنان زنده و سالم نزد خانواده خود به سر میبرد.

یکی از مواردی که باعث ایجاد شبهه برای رانندگان که دچار سانحه میشوند، مربوط به دریافت خسارات اداره راه و ترابری، بابت خسارات جادهای میباشد، با توجه به اینکه راننده سانحه دیده حداقل خود دچار زیان مالی گردیده آیا این امر صحیح میباشد؟

ایمنسازی راه و نصب علائم و تجهزات حاشیه راهها دارای هزینه گزافی است و عدم تجهیز و نصب مجدد قطعاً سوانجی را در آینده در بر خواهد داشت که با توجه به برخوداری خودروها از بیمه شخص ثالث اخد خسارت از طریق واریزی به شماره حساب خزانه و حفظ بیتالمال اجتناب ناپذیر است البته در صورتی که راننده مقصر، در شرایط استثنایی دارای محدودیتهایی باشد با هماهنگی مسئولین محترم اداره کل راه و ترابری نسبت به ارائه خدمات و کمکهای پیشنهادی اقدام خواهیم نمود.

با توجه به گذشتن مسیر اصلی میمه از دو منطقه حفاظت شده حیات وحش موته و قامیشلو چه تمهیداتی را با همکاران اداره محیط زیست در نظر گرفتهاید؟

گذر بخشی از راه مواصلاتی اصفهان – تهران و نیز محور موته گلپایگان از کنار منطقه حفاظت شده بعضاً محدودیتها و مشکلاتی داشته، برای مثال برخورد خودروهای عبوری با تعدای از انواع آهو و دیگر حیوانات تا کنون وجود داشته، که نصب علائم اخطاری محل عبور حیوان وحشی (مطابق آئیننامه علائم) و همکاری و اطلاعرسانی به مسئولین منطقه در خصوص پراکندگی احتمالی حیوانات در بیابانهای اطراف و حاشیه راه از اقدامات و همکاریهای ما با مناطق حفاظت شده مورد اشاره میباشد.

در پایان دغدغه های شما و یا نکته هایی که لازم به ذکر میدانید (فعالیت های صورت پذیرفته، موارد برنامه ریزی شده و ...) را بیان فرمایید.

از عمدهترین دغدغههای ما عبارتنداز:

الف – عدم رعایت قوانین راهنمایی و رانندگی از سوی رانندگان عزیز

ب– تجاوز به حریم راهها مانند ساخت و ساز غیر مجار و بدون اخذ مجوز و زراعت در حریم راهها

ج– تخلیه ضایعات ساختمان در حریم.

ضمن تشکر از جنابعالی و همکارانتان که این فرصت را در اختیار ما قرار دادید از مردم عزیز انتظار دارم با رعایت قوانین و مقررات راهنمایی و رانندگی و حفظ سلامتی خود و خانواده، مشوق ما در ارائه هر چه بهتر و بیشتر خدمات به خود باشید و در پایان توصیه خود را به طور خلاصه بیان میکنم و آن اینکه استفاده از سرعت مطمئنه و بستن کمربند ایمنی در شدیدترین حوادث رانندگی توانسته جان افراد را حفظ نماید و جالب اینکه طبق آمارهای رسمی در ۷۵درصد از تصادفات، عامل انسانی (راننده) مقصر شناخته شده و در ۹۸درصد از تصادفات راننده چه مقصر بوده و یا نبوده توانایی و امکان جلوگیری از بروز تصادفات و یا کاهش اثر آنرا داشته پس میتوان با رانندگی صحیح سلامتی خود و دیگر سرنشینان اتومبیل خود و سرنشینان دیگر خودروها را حفظ نمود.

آگهی فراخوان عمومی

وزارت صنایع و معادن
سازمان صنایع کوچک و شهرکهای صنعتی ایران
شرکت شهرکهای صنعتی اصفهان
(سهامی خاص)

شرکت شهرکهای صنعتی استان اصفهان در نظر دارد نظارت عالیه و کارگاهی بر اجرای پروژه‌های عمرانی (ابنیه،آب و راه و باند) واقع در تعدادی از شهرک‌های صنعتی خود را از محل اعتبارات جاری به مهندسین مشاور واجد شرایط واگذار نماید.
لذا از کلیه شرکت‌های دارای رتبه‌بندی مرتبط از معاونت فنی استانداری (سازمان مدیریت و برنامه‌ریزی) و سابقه‌کار مرتبط دعوت می‌گردد تا از تاریخ درج آگهی حداکثر ظرف مدت ۱۰ روز جهت تحویل مدارک و مستندات به شرح زیر :

۱) مدارک ثبت شرکت (اساسنامه – آخرین تغییرات)
۲) رتبه‌بندی از معاونت فنی استانداری (سازمان مدیریت و برنامه‌ریزی)
۳) ارائه سوابق پرسنلی
۴) سابقه کار مرتبط

به دبیرخانه شرکت شهرک‌های صنعتی استان اصفهان واقع در خیابان ۲۲ بهمن، مجتمع اداری امیر کبیر مراجعه یا جهت کسب اطلاعات بیشتر به سایت شرکت شهرک‌های صنعتی اصفهان به نشانی www.isfahaniec.ir مراجعه نمایند.

ضمناً هزینه درج آگهی به عهده برنده می‌باشد.

امور پیمانهای شرکت شهرکهای صنعتی استان اصفهان ۲۵۱۹

آگهی مناقصه

نوبت دوم
یک مرحله‌ای
شماره ۵۲۲۴۴۳۱۲

شرکت فولاد خوزستان
ISO-9001 REGISTERED FIRM

شرکت فولاد خوزستان در نظر دارد عملیات احداث ساختمان و محوطه‌سازی استادیوم بیست هزار نفری خود را به مدت ۱۹ ماه از طریق مناقصه به یکی از شرکت هایی که دارای امکانات کافی منابع انسانی مناسب، سوابق و تجارب مرتبط و گواهی صلاحیت معتبر (رتبه یک ساختمان) می‌باشند، واگذار نماید. از کلیه داوطلبان شرکت در مناقصه دعوت می‌شود با رعایت موارد ذیل در ساعات اداری جهت اقدام مقتضی به آدرس اهواز – کیلومتر ۱۰ جاده اهواز – بندر امام خمینی، شرکت فولاد خوزستان، واحد خرید خدمات – قرارداد های خدمات فنی (تلفن ۱۵و۴۲۱۴-۹۳-۰۶۱۱ و دورنگار ۲۲۷۹۴۴۶-۰۶۱۱ یا WWW.KSC.IR مراجعه فرمایند.

۱) ضمن کسب اطلاعات لازم و اعلام آمادگی پرسشنامه جدید (استعلام ارزیابی پیمانکاران) را از پایگاه اطلاع‌رسانی فوق دریافت، تکمیل و تا تاریخ ۸۷/۴/۵ ارایه گردد.
۲) دریافت اسناد مناقصه از تاریخ ۸۷/۴/۹ تا تاریخ ۸۷/۴/۱۰ در قبال ارائه اصل رسید واریز مبلغ ۵۰۰/۰۰۰ ریال در وجه شرکت فولاد خوزستان (غیرقابل استرداد)
۳) تحویل پیشنهادات تا تاریخ ۸۷/۴/۲۳
۴) تاریخ گشایش پاکت‌های پیشنهاد قیمت ۸۷/۴/۲۴
۵) مبلغ تضمین شرکت در مناقصه ۲۴۰/۰۰۰/۰۰۰ ریال
۶) مبلغ برآورد اولیه : ۱۲۰/۰۰۰/۰۰۰/۰۰۰ ریال می‌باشد.
۷) نوع تضمین: ۱)ضمانت‌نامه معتبر بانکی ۲) چک تضمینی و یا واریز مبلغ در وجه شرکت فولاد خوزستان
۸) شماره حساب جهت واریز وجه:
الف) جاری ۱۲ بانک صادرات شعبه مجتمع فولاد اهواز با کد ۳۸۸۲ و یا سپهر ۰۱۰۰۳۰۴۴۵۳۰۰۱
ب) جاری ۱۵۸۸ بانک ملی با کد ۶۵۳۲ شعبه مجتمع فولاد اهواز و یا سیبا ۰۱۰۲۵۱۳۱۸۶۰۰۲

روابط عمومی شرکت فولاد خوزستان

CH₂=CH₂ CH₂=CH₂ CH₂=CH₂ CH₂=CH₂ CH₂=CH₂ CH₂=CH₂ CH₂=CH₂ CH₂=CH₂

آگهی مناقصه عمومی

نوبت دوم
شماره مجوز: ۶۱۷۷۳

شرکت ملی صنایع پتروشیمی
شرکت پتروشیمی مارون

موضوع مناقصه :
خرید 10 تن کاتالیست ZN M1 به شماره تقاضای KAS-870058 مطابق با مشخصات فنی و سایر شرایط مندرج در اسناد مناقصه

مناقصه‌گزار:
شرکت پتروشیمی مارون (سهامی خاص) به آدرس: ماهشهر – منطقه ویژه اقتصادی پتروشیمی، سایت ۲، تلفن با کد شهری: ۱۸-۲۰۰۱-۰۶۵۲۲۶۲ داخلی ۲۱۹۳

حداقل شرایط شرکت‌کنندگان در مناقصه:
الف – توان مالی
ب– حسن و تجربه در زمینه تأمین موضوع مناقصه
ج – تضمین استانداردهای تولید
د–ارائه ضمانت‌نامه بانکی شرکت در مناقصه، به میزان ۲درصد مبلغ پیشنهادی

٤– مهلت و محل دریافت اسناد مناقصه :
کلیه تولیدکنندگان و تأمین‌کنندگان واجد شرایط می‌توانند حداکثر تا ۱۰ روز پس از درج آگهی نوبت دوم با ارائه معرفی‌نامه کتبی نماینده شرکت، جهت دریافت اسناد به آدرس ماهشهر – منطقه ویژه اقتصادی پتروشیمی، سایت ۲، پتروشیمی مارون، واحد تدارکات خارجی (خانم احمدی)، تلفن : ۲۰۷۹-۰۶۵۲۲۶۲ مراجعه نمایند.
هماهنگی متقاضیان قبل از مراجعه حضوری با شماره فوق الزامی است.

ضمناً متقاضیان می توانند متن آگهی فوق را در سایت WWW.MPC.IR ملاحظه نمایند.

روابط عمومی پتروشیمی مارون ۲۳۱۷/ م الف

تلاش آفرینش بالندگی
CH₂=CH₂ CH₂=CH₂ CH₂=CH₂ CH₂=CH₂ CH₂=CH₂ CH₂=CH₂ CH₂=CH₂ CH₂=CH₂

CH₂=CH₂ CH₂=CH₂ CH₂=CH₂ CH₂=CH₂ CH₂=CH₂ CH₂=CH₂ CH₂=CH₂ CH₂=CH₂

آگهی مناقصه عمومی

نوبت دوم
شماره مجوز: ۶۱۶۵۴

شرکت ملی صنایع پتروشیمی
شرکت پتروشیمی مارون

موضوع مناقصه :
خرید TUBE به شماره تقاضای KAS-860004 مطابق با مشخصات فنی و سایر شرایط مندرج در اسناد مناقصه

مناقصه‌گزار:
شرکت پتروشیمی مارون (سهامی خاص) به آدرس: ماهشهر – منطقه ویژه اقتصادی پتروشیمی، سایت ۲، تلفن با کد شهری: ۲۰۱۸-۲۰۰۱-۰۶۵۲۲۶۲ داخلی ۲۱۹۱-۲۱۹۲-۲۱۹۸

حداقل شرایط شرکت‌کنندگان در مناقصه:
الف – توان مالی
ب_ حسن و تجربه در زمینه تأمین موضوع مناقصه
ج – تضمین استانداردهای تولید
د–ارائه ضمانت‌نامه بانکی شرکت در مناقصه، به میزان ۲درصد مبلغ پیشنهادی

مهلت و محل دریافت اسناد مناقصه :
کلیه تولیدکنندگان و تأمین‌کنندگان واجد شرایط می‌توانند حداکثر تا ۷ روز پس از درج آگهی نوبت دوم با ارائه معرفی‌نامه کتبی نماینده شرکت، جهت دریافت اسناد مناقصه به آدرس تهران – خیابان کریمخان زند، پلاک ۴۶، طبقه ششم (واحد تدارکات پتروشیمی مارون)، تلفن : ۸۸۳۰۷۰۶۹-۰۲۱ مراجعه نمایند.
هماهنگی متقاضیان قبل از مراجعه حضوری با شماره فوق الزامی است.

ضمناً متقاضیان می توانند متن آگهی فوق را در سایت WWW.MPC.IR ملاحظه نمایند.

روابط عمومی پتروشیمی مارون ۲۳۲۷/ م الف

تلاش آفرینش بالندگی
CH₂=CH₂ CH₂=CH₂ CH₂=CH₂ CH₂=CH₂ CH₂=CH₂ CH₂=CH₂ CH₂=CH₂ CH₂=CH₂

تورم با شعار و توصیه مهار نمی‌شود!

ادامه از صفحه اول

به دلالیل متعدد تورم در ایران بیشـترین فشـار را بر طبقات کم‌درآمد جامعه وارد می کند. به‌طوری که دهک اول پاییـن جامعـه نزدیک به دو برابر متوسـط افزایش قیمت‌ها قدرت خرید خود را از دسـت می‌دهد و این امر باعث می‌شـود که اقدامات حمایتی از این اقشار کم اثر شود. در نتیجه کنترل تورم نه تنها لازمه اقتصادی کشور در شرایط فعلی است؛ بلکه گامی بزرگ در راستای تحقق عدالت اجتماعی نیز محسوب می‌شود. متأسفانه عملکرد اقتصادی کشور نشان می‌دهد با وجود درک کردن تأثیر منفی تورم بر مسـایل اجتماعی و حتـی فرهنگی، هنوز برای مبارزه با آن در کشور، حرکت جدی صورت نگرفته است. شـاید مهم‌ترین نکته در بحث کاهش نرخ تورم و یا گرانی، شناسایی عوامل تورم‌زا در کشور باشد، که باید باتأمل بیشـتری به آن پرداخت. تورم را با شعار و توسعه نمی‌توان مهار کرد. تورم پدیده مزمنی اسـت که کاهش آن در گـروی عزم سیاسـتگذاران پولی و مالی کشـور اسـت. به همین دلیل، در بسـیاری از کشورها که موفق شدند تورم را مهار کنند، شاهدیم که حتی قراردادی بین دولت و بانک مرکزی برای کنترل تورم امضاء می‌شـود و این مسأله درسی برای اقتصاد ایران است. همگان نیز بر این امر واقع و آگاهند کـه اینگونه تورم‌ها و گرانی‌ها، قابل کنترل و پیش‌گیری اسـت زیرا دولت قدرت کافی برای اجرای هرگونه سیاسـتی را دارد. حرف از پرداختن به اصلاحات ساختاری و تأثیر افزایش قیمت محصولات در سـطح جهانی شـاید در توجیه گرانی‌ها مؤثر باشد اما دلایل اصلی را در برنمی گیرد، حال سـؤال اینجاست که اگر تشدید گرانی‌ها ناشـی از افزایش عوامل مختلف در سـطح جهانی است و اصلاحات سـاختاری را می‌طلبد، چرا دولت همچنان با تکیه بر سیاسـت‌های مقطعی راه برون‌رفت از وضعیت ایجاد شـده را جستجو می کند. به عنوان راهکار باید برخی مـوارد را مورد توجه قرار داد، از جمله این که اولاً در رابطه با اسـاس تـورم و گرانی نباید به آمارها بسنده کرد. دوم این که دولت باید اول مایحتاج عمومی مـردم را وارد کند و در بازار بریزد و خیلی نامرئی قضایا و نرخ‌ها را کنترل کند.

ضرورتـی ندارد کـه با تأکیـد بر کنتـرل گرانی ها، حساسـیت‌ها را دامن زده و بیشـتر بر گرانی‌ها بیفزاییم. سوم این که باید حمایت از اقشـار آسیب‌پذیر در اولویت باشـد و نبایـد یارانه‌هـای دولـت در حمایت از اقشـار آسـیب‌پذیر کم شـود چون اقشـار آسـیب‌پذیر، قدرت چانه‌زنـی زیـادی ندارنـد و معمولاً از ایـن نوع کاهش هزینه‌ها آسیب می‌بینند. چهارم استقلال بانک مرکزی، پنجم به کارگیری سیاسـت‌های پولی و مالی صحیح با توجه به داشتن رکود تورمی در ایران، ششم این که نباید حل مشـکل تورم و گرانی را در تغییر مدیران ارشـد تیم اقتصادی دولت جسـتجو کرد زیرا با ایـن حجم تغییر و جابجایی در دولت نهم که نسـبت بـه دولت‌های قبلی بی‌سـابقه بوده اسـت، امنیت مدیران برای برنامه‌ریزی بلندمدت کاهش می‌یابد که خود مشـکلی بسـیار مهم است.

قرارداد واگذاری نخستین فرودگاه به بخش خصوصی امضا شد

مدیر عامل شرکت مادر تخصصی فرودگاه‌های کشور از امضای قرارداد واگذاری نخسـتین فرودگاه کشـور به بخش خصوصی خبر داد و اعلام کرد: براسـاس این قرارداد، در مرحله اول فرودگاه رامسـر برای مدت پنج سـال بـه بخش خصوصی واگذار شد.

اصغر کتابچی در گفتگو با مهـر گفت: در قرارداد منعقد شـده با بخش خصوصی برای انجام طرح توسعه فرودگاه رامسر، مدت اجرای این قرارداد برای مرحله اول ۵ سال و اعتبار آن ۱۵ تا ۲۰ میلیارد تومان است.

مدیر عامل شرکت مادر تخصصی فرودگاه های کشور افزود: این قرارداد از مدتی قبل منعقد شده و در روز گذشته نهایی شد و طبق آن باید سـرمایه گذار توسعه باند فرودگاه و افزایش محیط آن را به همراه احداث ترمینال توسعه باند انجام دهد.

وی ادامه داد: این قرارداد به صورت اجاره و سـاخت انجام می گیر د و بر اسـاس بازنگری های بعدی مدت زمان آن تمدید می‌شود.

کتابچی تصریح کـرد: در صورتی که انجـام طرحهای توسـعه‌ای بعدی در این فرودگاه دارای توجیه اقتصادی باشـد، قرارداد تمدید و انجـام بهره برداری از وضع موجود در ادامه کار قرار می گیرد.

مدیر عامل شـرکت مادر تخصصی فرودگاه های کشـور خاطر نشـان کرد: کل سـرمایه گذاری پروژه برعهـده بخش خصوصی اسـت و حتـی در صورتی که از منابع مالی بانکها نیز اسـتفاده شود، بدون تضمین از سـوی شرکت مادر تخصصی فرودگاهها خواهد بود.

وی یادآورشـد: واگذاری این فـرودگاه از زمان طرح پیشـنهاد از سـوی بخش خصوصی تا انعقاد قـرارداد ۶ ماه بـه طول انجامیـد اما پیش بینی می‌شـود زمان واگذاری سایر فرودگاه ها بسیار کوتاه تر باشد.

کتابچی در پایان گفت: ما منتظر سـایر پیشـنهادات بخش خصوصی برای انجام طرحهای توسعه ای فرودگاه ها هستیم.

مجوز شماره ۷۳۳۹۷

نوبت اول

مناقصه عمومی

شرکت ملی نفت ایران
شرکت ملی مناطق نفتخیز جنوب(سهامی خاص)

شرکت ملی مناطق نفتخیز جنوب در نظر دارد اقلام مورد نیاز هم را مطابق جدول زیر از طریق مناقصه عمومی تأمین نماید.

شماره قلم/اقلام	موضوع مناقصه	تعداد	شماره مناقصه	تضمین شرکت در مناقصه
	تریلر حمل لوله‌های مغزی سیار و متعلقات مربوطه به همراه متعلقات یدکی (دو ساله)			
۱	TRAILER MOUNTE	۱ست	۸۶-۱-۲۲۰۳	۲۶/۰۰۰/۰۰۰
۲	TRALLER DECK AXLEDROP THREE	۱ ست		
۳	CYLINDERS ۴ BY ED POWER PACK POWER LIGHTING FOR GENERATOR	۱ست		
۴	TEMS/FOR PART SPARE YTARS TWO	۱ ست		
۵	TRACTO SUITABLE	۲ ست		
۶	DRAWINGS TECHICALN MANUALS	۱ ست		
۷	PARTUST SPARE FULL شماره درخواست ۱۰۵-۴۸-۸۴۱۰۲-۳۲-۴۰	۲ ست		

از کلیه شـرکت‌هایی که در این زمینه فعالیت دارند و توان تهیه ضمانت‌نامه معتبر بانکی شـرکت در مناقصه را دارند دعوت می‌شود مدارک ذیل را حداکثر ظرف مدت ۱۰ روز پس از درج آگهی نوبت دوم به نشانی : اهواز- کوی فدائیان اسلام (نیوسایت)، بیمارستان سابق شهید بهشتی ، ساختمان ۱۰۲ ، اداره بررسی منابع و خریدهای داخلی کالا ارسال/ تسلیم نمایند.

مدارک موارد نیاز :

تقاضای کتبی شرکت در مناقصه ۲
تصاویر مصداق اساسنامه آگهی تاسیس و کلیه آگهی‌های تصمیمات / تغییرات و ... بعدی تاکنون و مندرج درروزنامه رسمی جهت شرکت‌ها ۳
نمودار سازمانی و مشخصات تحصیلات و سوابق کاری کارکنان شرکت
سوابق فعالیت‌های انجام شده و یا در حال انجام شرکت در ارتباط با مناقصه فوق به همراه تاییدات مربوطه
امکانات تجهیزات و توانایی فنی نرم افزاری و مالی برای انجام کار
ارائه مدارک و اطلاعاتی که ارزیابی توانمندی شرکت سازنده موثر خواهد بود.
بدیهی است شرکت ملی مناطق نفتخیز جنوب پس از بررسی اسناد و مدارک واصله طبق ضوابط و مقررات داخلی خود از شرکت‌های واجد شرایط دعوت بعمل خواهد آورد.
ارائه مدارک و سوابق هیچگونه حقی را برای متقاضیان ایجاد نخواهد کرد این شرکت درخصوص رد یا قبول پیشنهاد/ پیشنهادات مختار است .

WWW.NISOC.IR WWW.SHANA.IR

روابط عمومی

نوبت دوم

آگهی مناقصه

شـهرداری بروجرد در نظر دارد اجراء پروژه دیوارسـازی سـنگی حاشـیه پارک شـهرک اندیشـه از طریق مناقصه به پیمانکاران واجد شرایط واگذار نماید.

شرایط شرکت کنندگان در مناقصه :

۱- مبلغ اعتبار : ۲۷۰/۰۰۰/۰۰۰ ریال
۲- نشانی پروژه : بروجرد- شهرک اندیشه
۳- شرکت کنندگان مجاز شرکت‌های رتبه‌بندی در سال ۸۷ توسط معاونت برنامه‌ریزی و نظارت راهبری ریاست جمهوری
۴- مبنای برآورد: فهرست بهای راه و باند در سال ۸۶
۵- مدارک لازم قیمت پیشـنهادی به اضافـه فیش واریزی به مبلغ ۶/۰۰۰/۰۰۰ ریال جهت شـرکت در مناقصه به حسـاب ۱۱۱۵ شعبه شهرداری الزامی است.
۶- تلفن تماس حوزه معاونت عمرانی شهرداری ۳۵۱۰۰۱۱
۷- از برنده مناقصه ضمانت‌نامه بانکی گرفته خواهد شد.
۸- به پیشنهادات مخدوش و یا فاقد فیش سپرده رسیده بعد از مهلت قانونی رسیدگی نمی‌شود.
۹- شهرداری در رد و یا قبول کلیه پیشنهادات مختار است.
۱۰- چنانچـه فرد برنده از بیـن نفرات اول تـا دوم از امضاء قرارداد منصرف شود سپرده وی به نفغ شهرداری وصول خواهد شد.
۱۱- مدت ارسال مدارک: ۱۰ روز پس از انتشار آگهی
۱۲- پرداخت هزینه آگهی بعهده فرد برنده می‌باشد.

اله‌یار گودرزی
شهردار بروجرد

نوبت دوم

آگهی مناقصه

شـهرداری بروجرد در نظـر دارد اجراء پـروژه دیوار چینی آجری مربـوط به قبور از طریـق مناقصه به پیمانـکاران واجد شرایط واگذار نماید.

شرایط شرکت کنندگان در مناقصه :

۱- مبلغ اعتبار : ۴۲۵/۰۰۰/۰۰۰ ریال
۲- نشانی پروژه : انتهای خیابان رودکی- دارالسلام
۳- شـرکت کنندگان مجاز شـرکت‌های رتبه‌بندی در سـال ۸۷ توسط معاونت برنامه‌ریزی و نظارت راهبری ریاست جمهوری
۴- مبنای برآورد: فهرست بهای راه و باند در سال ۸۶
۵- مـدارک لازم قیمت پیشـنهادی بـه اضافه فیش واریـزی به مبلغ ۷/۰۰۰/۰۰۰ ریـال جهـت شـرکت در مناقصه به حسـاب ۱۱۱۵ شـعبه شهرداری الزامی است.
۶- تلفن تماس حوزه معاونت عمرانی شهرداری ۳۵۱۰۰۱۱
۷- از برنده مناقصه ضمانت‌نامه بانکی گرفته خواهد شد.
۸- به پیشـنهادات مخدوش و یا فاقد فیش سـپرده رسیده بعد از مهلت قانونی رسیدگی نمی‌شود.
۹- شهرداری در رد و یا قبول کلیه پیشنهادات مختار است.
۱۰- چنانچه فرد برنده از بین نفرات اول تا دوم از امضاء قرارداد منصرف شود سپرده وی به نفغ شهرداری وصول خواهد شد.
۱۱- مدت ارسال مدارک: ۱۰ روز پس از انتشار آگهی
۱۲- پرداخت هزینه آگهی بعهده فرد برنده می‌باشد.

اله‌یار گودرزی
شهردار بروجرد

وزارت جهاد کشاورزی

شماره ۷-۸۷

آگهی مناقصه

شرکت خدمات مهندسی آب و خاک کشور (سهامی خاص)

مناقصه‌گزار : شرکت خدمات مهندسی آب وخاک کشور
موضوع مناقصه : تهیه ،سـاخت و نصب قاب‌های سوله وپوشش سقف به طور کامل برای پروژه ایستگاه‌های پمباژ یار آغلی پلدشت آذربایجان غربی
طریقـه دریافـت اسـناد مناقصـه : ارایه فیـش واریز مبلغ ۱۰۰۰۰۰ریال به حساب ۱۰۰۰۶ بانک کشاورزی شعبه مهندسی زراعی کرج به نام این شرکت
محـل فروش اسـناد : ۱-کـرج -ابتـدای جاده محمدشـهر (کیلومتـر ۷)،شـرکت خدمـات مهندسـی آب وخـاک کشـور ، تلفن:۸-۶۷۰۳۵۵۱(۰۲۶۱).
۲- آذربایجـان غربی- ارومیه ، خیابان برق، پشـت گل فروشـی حیدربابا ، شـرکت خدمات مهندسـی آب و خاک کشـور ، نمایندگی آذربایجان غربی، تلفن: ۳۴۴۲۶۵۰-۳۴۴۱۴۶۵-۰۴۴۱
پیشـنهادات بایسـتی حداکثر تا سـاعت ۱۴ روز چهارشنبه مورخ ۸۷/۴/۵ به دبیرخانه نمایندگی آذربایجان غربی واقع در آدرس ردیف دو با اخذ رسـید تحویل شـود و جلسـه بازگشایی همانروز رأس ساعت ۱۵ در همان مکان خواهد بود .

شرکت خدمات مهندسی آب و خاک کشور

نوبت دوم

آگهی مزایده فروش

شـهرداری معمولان برابر مجوز شماره ۴۱۴/۳ مورخ ۸۷/۱/۲۴ شـورای شهر معمولان یک دستگاه وانت نیسـان زامیاد مدل ۱۳۸۳ و یک دستگاه وانت مزدا دو کابین مدل ۱۳۸۳ و مقداری وسایل و آهن‌آلات فرسـوده را از طریق مزایده عمومی به فروش رساند. شـرکت کنندگان در مزایده می‌توانند ظرف مدت یک هفته از تاریخ انتشار آگهی جهت بازدید و تحویل اسناد پیشنهاد قیمت به واحد مالی شهرداری مراجعه نمایند. ضمناً هزینه چاپ آگهی به عهده برنده یا برندگان مزایده می‌باشد.

تلفن تماس: ۰۶۶۳۴۳۳۲۵۹۵

روابط عمومی شهرداری معمولان

آگهی مناقصه

شماره ۸۷/۱۱

شـرکت مدیریت تولید برق اهواز (نیروگاه رامین) در نظر دارد از طریق شرکت‌های واجد شرایط ارایه خدمات فنی و کارگاهی خود را از طریق مناقصه عمومی واگذار نماید.

الف - شرح مختصر پروژه : ارایه خدمات فنی و کارگاهی نیروگاه رامین.
ب- نوع مناقصه : دو مرحله ای
ج- مبلغ برآورد: ۷/۴۷۵/۰۰۰/۰۰۰ ریال
د- محل انجام خدمات : شرکت مدیریت تولید برق اهواز - نیروگاه رامین واقع در کیلومتر ۲۵ جاده اهواز - مسجد سلیمان.

مدارک مورد نیاز

۱- تصاویر مصدق اساسنامه آگهی تاسیس و کلیه آگهی‌های تصمیمات ، تغییرات و ... بعدی شرکت تاکنون و مندرج در روزنامه رسمی.
۲- فهرست کارهای انجام شده یا در حال انجام شرکت با تاییدات مربوطه (گواهی پایان کار، مفاصا حساب و...)
۳- ارایه مدارک و سوابق کاری انجام شده مشابه موضوع مناقصه
۴- رضایت‌نامه یا تشویق‌نامه از کارفرمایان قبلی
۵- امکانات و تجهیزات تخصص و توانایی فنی نرم‌افزاری و مالی برای انجام کار
۶- ارائه سایر مدارک و اطلاعات لازم که در ارزیابی توانمندی متقاضی موثر خواهد بود
۷- ارائه گردش مالی طی سه سال گذشته

از شـرکت‌هایی که آمادگی انجام خدمات مذکور و توان تهیه ضمانت‌نامه بانکی شرکت در مناقصه به مبلغ ۲۴۵/۰۰۰/۰۰۰ ریال را دارند دعوت می‌شود از تاریخ ۸۷/۳/۳۰ لغایت ۸۷/۴/۵ جهت دریافت اسناد مناقصه با در دست داشتن فیش واریزی به مبلغ ۱۰۰/۰۰۰ ریال به حساب ۱۳۸۵ نزد بانک ملی ایران شعبه ویس به آدرس اهواز کیلومتر ۲۵ جاده اهواز به مسجد سلیمان- نیروگاه رامین (امور بازرگانی و قراردادها) مراجعه نمایند.

ضمنا تاریخ سایت ویزیت از محل انجام خدمات ساعت ۱۰ صبح مورخ ۸۷/۳/۳۰ می‌باشد.
بدیهی است شرکت مدیریت تولید برق اهواز پس از بررسی اسـناد و مدارک واصله و در چارچوب ضوابط و مقررات داخلی خود نسبت به اعلام برنده یا لغو مناقصه اقدام خواهد نمود و ارائه مدارک و سوابق مزبور هیچگونه حقی را برای متقاضیان ایجاد نخواهد کرد. شرکت‌های متقاضی می توانند جهت کسب اطلاعات بیشتر در زمینه موضوع مناقصه مذکور با تلفن ۴۴۶۰۹۵۶-۰۶۱۱ تماس حاصل نمایند.

حق الدرج دو نوبت آگهی بعهده برنده مناقصه می‌باشد.

www.Raminpower.ir

روابط عمومی شرکت مدیریت تولید برق اهواز (نیروگاه رامین)

$CH_2=CH_2$ $CH_2=CH_2$ $CH_2=CH_2$ $CH_2=CH_2$ $CH_2=CH_2$

فراخوان عمومی دعوت
به مناقصه خدمات رستوران و آبدارخانه‌ها
موضوع مناقصه شماره م ن ۸۷/۰۳

نوبت اول

شرکت ملی صنایع پتروشیمی
شرکت پتروشیمی خوزستان

شماره مجوز: ۵۷۷۴۲

شرکت سهامی پتروشیمی خوزستان در نظر دارد تهیه، طبخ، توزیع و اداره رستوران آبدارخانه‌های مجتمع خود را از طریق مناقصه عمومی با شرایط ذیل به پیمانکار واجد شرایط واگذار نماید. لذا از کلیه شرکت‌های متقاضی دعوت می گردد حداکثر ظرف مدت ۷ روز پس از چاپ آگهی نوبت دوم به همراه مدارک لازم جهت دریافت اسـناد مناقصه به آدرس استان خوزسـتان- بندر امام خمینی ، منطقه ویژه اقتصادی، سایت ۴ شرکت پتروشیمی خوزستان، امور پیمان‌ها مراجعه نمایند.

الف) موضوع مناقصه: تهیه، طبخ، توزیع و اداره رستوران و آبدارخانه‌ها
ب) نشانی مناقصه‌گزار: استان خوزستان - بندر امام خمینی (ره)، منطقه ویژه اقتصادی پتروشیمی ، سایت چهار
ج - شرایط و مدارک مورد نیاز :
۱- دارا بودن شخصیت حقوقی
۲- فتوکپی اساسنامه شرکت آگهی تاسیس و همچنین آخرین آگهی تغییرات مربوط به سهام، اعضای هیات مدیره ومدیرعامل شرکت
۳- دارا بودن تائیدیه صلاحیت وزارت کار و امور اجتماعی سال ۸۷ در امور رستوران و آشپزخانه
۴- توانایی تهیه و ارائه یک فقره ضمانت‌نامه بانکی معتبر به میزان ۲۵/۰۰۰/۰۰۰ ریال به عنوان سپرده شرکت در مناقصه
۵- ارائه فیش پرداختی به مبلغ ۱۰۰/۰۰۰ ریال بابت خرید اسناد مناقصه (شماره حساب ۲۷۷۰۰ بانک تجارت شعبه پتروشیمی خوزستان).
۶- حسن سابقه کار و تجربه مرتبط و معتبر
۷- دارا بودن توانایی کافی مالی و نیروی متخصص با تجربه

لازم به توضیح اینکه پس از بررسـی‌های لازم، پاکات پیشنهاد مالی متقاضیانی که واجد شرایط شناخته شده‌اند (کسب حداقل امتیاز لازم از فرم ارزیابی کیفی پیمانکاران) بازگشـایی خواهد شد و ارسال مدارک مزبور و ارایه پیشـنهاد هیچگونه حقی جهت شرکت در مناقصه ایجاد نخواهد کرد. جهت نیاز به اطلاعات بیشـتر به سـایت اینترنتی WWW.KZPC.IR مراجعه و یا با شماره تلفن ۰۶۵۲۲۶۲۴۰۱۱ تماس حاصل فرمایید. بدیهی اسـت هزینه چاپ دو نوبت آگهی به عهده برنده مناقصه می‌باشد. ضمناً آگهی نوبت دوم دو روز پس از آگهی نوبت اول چاپ خواهد شد. شرکت در رد یا قبول یک یا تمام پیشنهادها بدون ذکر دلیل مختار می‌باشد.

روابط عمومی شرکت پتروشیمی خوزستان

تلاش آفرینش بالندگی

$CH_2=CH_2$ $CH_2=CH_2$ $CH_2=CH_2$ $CH_2=CH_2$ $CH_2=CH_2$

ردیف	تاریخ انتشار در روزنامه	روز شمار	مهلت دریافت یا ارایه اسناد و محل اجرا	نشانی مناقصه‌گزار	نام مناقصه‌گزار / شماره مناقصه	نوع، کمیت و کیفیت کالا و خدمات: / مبلغ برآورد شده
						۳۰ گروه کاری: راه و جاده (پروژه های)
۱	۱۳۸۷/۰۳/۲۶ قدس	۱۷	_ پنج شنبه ۸۷/۴/۱۳ مدت ۴ ماه	گرج، کمالشهر، سازمان بهشت سکینه (س)، تلفن: ۰۲۶۱-۴۷۶۰۴۵۱-۹ و فاکس: ۰۲۶۱-۴۷۶۰۴۵۰	سازمان بهشت سکینه (س) شهرداری کرج / نوبت اول	خرید و پخش آسفالت / ۱,۰۰۰,۰۰۰,۰۰۰ ریال
۲	۱۳۸۷/۰۳/۲۷ خراسان	۱۳	_ ۸۷/۴/۱۰	بیرجند، خ شهید محلاتی و ۷ تیر، شرکت شهرکهای صنعتی استان خراسان جنوبی	شرکت شهرکهای صنعتی استان خراسان جنوبی / نوبت اول	تسطیح و زیرسازی معابر ناحیه صنعتی سرایان / ۶۸۷,۶۰۰,۸۲۴ ریال
۳	۱۳۸۷/۰۳/۲۷ کاردو کارگر	۱۳	_ ۸۷/۴/۹	شهرداری سکزآباد	شهرداری سکزآباد	واگذاری جدول گذاری خیابانهای سطح شهر / ۳۰۰,۰۰۰,۰۰۰ ریال
۴	۱۳۸۷/۰۳/۲۷ کاردو کارگر	۱۳	_ ۸۷/۴/۹	شهرداری سکزآباد	شهرداری سکزآباد	واگذاری آسفالت خیابان طالقانی / ۷۰۰,۰۰۰,۰۰۰ ریال
۵	۱۳۸۷/۰۳/۲۸ مناقصه	۱۲	_ ۸۷/۴/۱۸ _ ۸۷/۴/۸	زنجان، بلوار هنرجو، م راه، اداره کل راه و ترابری استان زنجان، اداره بنادر و رسیدگی	اداره کل راه و ترابری استان زنجان / نوبت اول	احداث الرلیز، تهیه و نصب نرده پل و تعمیرات در محورهای حوزه استحفاظی اداره / ۲,۵۸۶,۵۱۸,۰۰۰ ریال
۶	۱۳۸۷/۰۳/۲۵ اطلاعات	۱۱	_ ۱۴ روز پس از انتشار آگهی شهرک صنعتی اردبیل ۲	اردبیل، شهرک اداری بعثت، جنب اداره پایانه و حمل و نقل، شرکت شهرکهای صنعتی استان اردبیل	شرکت شهرک‌های صنعتی استان اردبیل / ۸۷/۴	آماده سازی و اجرای جدول بدری معابر خدماتی شهرک صنعتی اردبیل ۲ / ۸۸۴,۴۴۴,۶۳۴ ریال
۷	۱۳۸۷/۰۳/۲۷ فرهنگ آشتی	۱۱	_ ۸۷/۴/۸	قرچک، شهرداری قرچک، امور مالی، تلفن: ۳-۲۱۲۲۴۴۱-۰۲۹۲	شهرداری قرچک / نوبت دوم	جدول گذاری معابر سطح شهر / ۷۵۰,۰۰۰,۰۰۰ ریال
۸	۱۳۸۷/۰۳/۲۵ اطلاعات	۱۰	_ ۸۷/۴/۶	قزوین، الوند.شهرداری الوند، تلفن: ۰۲۸۲-۲۲۳۸۵۰۱	شهرداری الوند / نوبت دوم	اجرای زیرسازی بیس و آسفالت معابر شهر و...
۹	۱۳۸۷/۰۳/۲۸ مناقصه	۱۰	_ ۸۷/۴/۹ _ ۸۷/۴/۶	بهارستان، شهرداری بهارستان، امور مالی	شهرداری بهارستان / نوبت اول	اجرای عملیات روکش آسفالت معابر اصلی شهر و ... / ۶۰۰,۰۰۰,۰۰۰ ریال
۱۰	۱۳۸۷/۰۳/۲۸ مناقصه	۱۰	_ ۸۷/۴/۶	بهارستان، شهرداری بهارستان، امور مالی	شهرداری بهارستان / نوبت اول	اجرای عملیات روکش آسفالت معابر شهر / ۴۰۰,۰۰۰,۰۰۰ ریال
۱۱	۱۳۸۷/۰۳/۲۸ مناقصه	۹	_ ۸۷/۴/۵	سمنان، م استاندارد، دبیرخانه شرکت شهرک‌های صنعتی سمنان	شرکت شهرک‌های صنعتی سمنان	اجرای زیرسازی و آسفالت در شهرک صنعتی ایوادکی
۱۲	۱۳۸۷/۰۳/۲۷ کار و کارگر	۹	_ ۱۰ روز پس از انتشار آگهی	اقبالیه، شهرداری اقبالیه	شهرداری اقبالیه	عملیات اجرای جداول سطح شهر اقبالیه
۱۳	۱۳۸۷/۰۳/۲۷ همشهری	۹	_ ۱۰ روز پس از انتشار آگهی	تهران، سعادت‌آباد، سرو غربی، بلوار شهرداری، س شهرداری منطقه ۲، واحد امور قراردادها	شهرداری منطقه ۲ تهران / ۸۷/۲-۱۶	تهیه و نصب و ترمیم جداول، سنگدال و نهرسازی در نواحی ۱و۹ و ...
۱۴	۱۳۸۷/۰۳/۲۶ اطلاعات	۸	_	کرمانشاه، شرکت گاز کرمانشاه، سایت WWW.NIGC-KSH.IR یا WWW.SHANA.IR	شرکت گاز استان کرمانشاه / ۵۳گ/۸۷/۰۱۱	اجرای مسیر دسترسی خط انتقال ۳۰ اینچ اسلام آباد
۱۵	۱۳۸۷/۰۳/۲۶ همشهری	۸	_ ۱۰ روز پس از انتشار آگهی	اسلامشهر.شهرداری اسلامشهر، امور قراردادها	شهرداری اسلامشهر / نوبت اول	ترمیم و لکه گیری آسفالت معابر منطقه یک و ...
۱۶	۱۳۸۷/۰۳/۲۶ همشهری	۸	_ ۱۰ روز پس از انتشار آگهی	اسلامشهر.شهرداری اسلامشهر، امور قراردادها	شهرداری اسلامشهر / نوبت اول	اجرای عملیات پروژه های جدول گذاری و زیرسازی منطقه یک و ...
۱۷	۱۳۸۷/۰۳/۲۶ کیهان	۸	_ ۱۰ روز پس از انتشار آگهی مدت ۱۰ ماه	قم، خ ۱۹ دی، ترسیده به میدان جهاد، س حوزه معاونت فنی و عمرانی، امور بیمارها	شهرداری قم / نوبت اول	لکه گیری و روکش آسفالت به صورت دستی و ماشینی / ۷۹۵,۱۸۹,۶۰۰ ریال
۱۸	۱۳۸۷/۰۳/۲۶ خراسان	۸	_ ۸۷/۴/۴	مشهد، بلوار ۱۷ شهریور، نبش ۱۷ شهریور ۸، شهرداری منطقه ۶، واحد کاریردازی	شهرداری مشهد منطقه ۶ / نوبت اول	اجرای جدول گذاری و کانیو کارمندان دوم و ...
۱۹	۱۳۸۷/۰۳/۲۶ همشهری	۸	_ ۱۰ روز پس از انتشار آگهی	آمل، کیلومتر ۷ جاده چمستان، کارخانه تولید کاغذ اسناد بهادار، تلفن: ۰۱۲۱-۲۳۵۲۸۸۳ و ۰۲۱-۶۶۷۴۱۷۰۷	کارخانه تولید کاغذ اسناد بهادار بانک مرکزی / ۷۳-۸۷/ک	تهیه و اجرای آسفالت رویه (دوبکا)
۲۰	۱۳۸۷/۰۳/۲۵ اطلاعات	۷	_ ۱۰ روز پس از انتشار آگهی	شیراز، خ روکی، حوزه معاونت فنی و عمرانی شهرداری شیراز، تلفن: ۰۷۱۱-۶۶۹۹-۲۳۳۰	شهرداری شیراز / نوبت اول	احداث تقاطع غیر همسطح بلوار فضیلت به بلوار سرداران / ۳۳,۳۴۶,۳۴۱,۵۴۱ ریال
۲۱	۱۳۸۷/۰۳/۲۷ خراسان	۶	_ ۸۷/۴/۳	سرخس، شهرداری سرخس، تلفن: ۰۵۱۲۵۴۲۹۲۰۰	شهرداری سرخس	واگذاری فیرپاهی و پخش آسفالت معابر شهر
۲۲	۱۳۸۷/۰۳/۲۶ جمهوری اسلامی	۵	_ ۷ روز پس از انتشار آگهی	سیرجان، پایگاه دریایی، تلفن: ۰۹۱۳۳۴۵۶۵۰۹	پایگاه دریایی سیرجان / ۸۷/۴	زیرسازی و آسفالت قسمتی از املاک خود
۲۳	۱۳۸۷/۰۳/۲۷ ایران	۴	_ ۵ روز پس از انتشار آگهی مدت یک سال	تهران، خ سپهبد قرنی، خ شهید کلانتری، پ ۲۱، س ش ۱، ط ۸، تلفن: ۰۰۲۱-۸۸۸۰۴۸۳	شرکت مهندسی و توسعه نفت / نوبت اول	احداث جاده اصلی دسترسی به پالایشگاه بصورت EPC جهت طرح توسعه میدان گازی کیش
۲۴	۱۳۸۷/۰۳/۲۷ نور خوزستان	۲	_ ۳ روز پس از انتشار آگهی	بهبهان، گمربندی شهید کرم نسب، خ دانشگاه، امور اداری، دانشگاه آزاد اسلامی واحد بهبهان	دانشگاه آزاد اسلامی واحد بهبهان	اجرای عملیات آسفالت بخشی از محوطه دانشگاه
						۳۱ گروه کاری: سازه های فلزی، سوله و جرثقیل و سیستمهای جابجایی
۱	۱۳۸۷/۰۳/۲۶ ایران	۱۳	_ ۸۷/۴/۱۹ _ ۸۷/۴/۹ بوشهر، مدت ۵ ماه	تهران، بلوار آفریقا، بالاتر از گلفرک تندیس، پ ۷، شرکت تولید و نیروگاه اتمی ایران، دفتر حقوقی و امور قراردادها، تلفن:	شرکت مادر تخصصی تولید و توسعه انرژی اتمی ایران / ۸۷/۰۳-۲	خرید چهار دستگاه آسانسور
۲	۱۳۸۷/۰۳/۲۷ ایران	۱۲	_ شنبه ۸۷/۴/۸	شیراز، خ روکی، حوزه معاونت فنی و عمرانی شهرداری شیراز، دایره قراردادها	شهرداری شیراز / ۸۷-۲۱۰/ه‌ش الف	ساخت و اجرا پل های هوایی عابر پیاده به صورت هشت بسته جداگانه
۳	۱۳۸۷/۰۳/۲۸ مناقصه	۹	_ چهارشنبه ۸۷/۴/۵	کرج، کیلومتر ۷ جاده ماهدشت (مردآباد)، شرکت خدمات مهندسی آب و خاک کشور، تلفن: ۸ - ۰۲۶۰۳۵۵۱ - ۰۲۶۱	شرکت خدمات مهندسی آب و خاک کشور / ۸۷-۸	تهیه، ساخت و نصب قابهای سوله و پوشش سقف به طور کامل برای پروژه ایستگاه های پمپاژ بارآفلی پلدشت آذربایجان غربی
۴	۱۳۸۷/۰۳/۲۶ اطلاعات	۸	_ ۱۰ روز پس از انتشار آگهی	یزد، بافق، کیلومتر ۱۲ چ بهاباد، واحد تدارکات، تلفن: ۰۳۵۲-۴۲۵۴۴۰۴	سنگ آهن مرکزی ایران-بافق (سهامی خاص) / نوبت اول	طراحی، ساخت و نصب یک دستگاه جرثقیل ۵ تنی با ارتفاع سیم حداقل ۱۸ متر
۵	۱۳۸۷/۰۳/۲۸ مناقصه	۱۲	_ ۸۷/۴/۱۸ _ ۸۷/۴/۸	زنجان، بلوار هنرجو، م راه، اداره کل راه و ترابری استان زنجان، اداره بنادر و رسیدگی	اداره کل راه و ترابری استان زنجان / نوبت اول	احداث سوله ورزشی
۶	۱۳۸۷/۰۳/۲۵ اطلاعات	۱۱	_ ۱۴ روز پس از انتشار آگهی شهرک صنعتی اردبیل ۲	اردبیل، شهرک اداری بعثت، جنب اداره پایانه و حمل و نقل، شرکت شهرک‌های صنعتی استان اردبیل	شرکت شهرک‌های صنعتی استان اردبیل / ۸۷/۴	عملیات بازسازی سوله شستشوی واگن و بازسازی آسفالت مسیر کارخانجات تعمیرات اساسی واگن شهید هاشمی نژاد واقع در شهر ری / ۱,۱۳۸,۰۸۵,۶۳۲ ریال
۷	۱۳۸۷/۰۳/۲۷ فرهنگ آشتی	۱۱	_ ۸۷/۴/۸	قرچک، شهرداری قرچک، امور مالی، تلفن: ۳-۲۱۲۲۴۴۱-۰۲۹۲	شهرداری قرچک / نوبت دوم	طراحی، ساخت، حمل، نصب سازه فضایی و پوشش سقف پروژه بدون درز و به صورت کامل / ۲۵,۰۰۰ میلیون ریال
۸	۱۳۸۷/۰۳/۲۵ اطلاعات	۱۰	_ ۸۷/۴/۶	قزوین، الوند.شهرداری الوند، تلفن: ۰۲۸۲-۲۲۳۸۵۰۱	شهرداری الوند / نوبت دوم	**۳۲ گروه کاری: شناسایی، تعیین صلاحیت و ارزیابی**
۹	۱۳۸۷/۰۳/۲۸ مناقصه	۱۰	_ ۸۷/۴/۹ _ ۸۷/۴/۶	بهارستان، شهرداری بهارستان، امور مالی	شهرداری بهارستان / نوبت اول	فراخوان: انجام طراحی، پیاده سازی پروژه ارتباط تصویری بین املاک خود / شرکت راه‌آهن شهری تهران و حومه (مترو) / ۸۷/۱۰
۱۰	۱۳۸۷/۰۳/۲۸ مناقصه	۱۰	_ ۸۷/۴/۶	بهارستان، شهرداری بهارستان، امور مالی	شهرداری بهارستان / نوبت اول	فراخوان: عملیات عمرانی پروژه مجتمع دامداری راه‌چین واقع در شهرستان ساوجبلاغ / ۸۵۰۰ میلیون ریال
۱۱	۱۳۸۷/۰۳/۲۸ مناقصه	۹	_ ۸۷/۴/۵	سمنان، م استاندارد، دبیرخانه شرکت شهرک‌های صنعتی سمنان	شرکت شهرک‌های صنعتی سمنان	فراخوان: تامین ۱۲ ردیف والو و...
۱۲	۱۳۸۷/۰۳/۲۷ کار و کارگر	۹	_ ۱۰ روز پس از انتشار آگهی	اقبالیه، شهرداری اقبالیه	شهرداری اقبالیه	فراخوان: واگذاری نظارت عالیه و کارگاهی بر اجرای پروژه های عمرانی واقع در تعدادی از شهرکهای صنعتی خود
۱۳	۱۳۸۷/۰۳/۲۷ همشهری	۹	_ ۱۰ روز پس از انتشار آگهی	تهران، سعادت‌آباد، سرو غربی، بلوار شهرداری، س شهرداری منطقه ۲، واحد امور قراردادها	شهرداری منطقه ۲ تهران / ۸۷/۲-۱۶	شناسایی پیمانکار جهت بنای کاشی کار و سرامیک کار ماهر جهت کار در تهران
۱۴	۱۳۸۷/۰۳/۲۶ اطلاعات	۸	_	کرمانشاه، شرکت گاز کرمانشاه، سایت WWW.NIGC-KSH.IR یا WWW.SHANA.IR	شرکت گاز استان کرمانشاه / ۵۳گ/۸۷/۰۱۱	فراخوان: اجرای یک پروژه تجاری، تفریحی و اداری بلند مرتبه در استان هرمزگان
۱۵	۱۳۸۷/۰۳/۲۸ همشهری	۸	_ ۱۰ روز پس از انتشار آگهی	اسلامشهر.شهرداری اسلامشهر، امور قراردادها	شهرداری اسلامشهر / نوبت اول	فراخوان: مطالعه، طراحی و ساخت بزرگترین فواره آبی شهر
۱۶	۱۳۸۷/۰۳/۲۶ همشهری	۸	_ ۱۰ روز پس از انتشار آگهی	اسلامشهر.شهرداری اسلامشهر، امور قراردادها	شهرداری اسلامشهر / نوبت اول	فراخوان: احداث ساختمان ترمینال مرکزی رشت، احداث ساختمان جدید شهرداری رشت
۱۷	۱۳۸۷/۰۳/۲۶ کیهان	۸	_ ۱۰ روز پس از انتشار آگهی مدت ۱۰ ماه	قم، خ ۱۹ دی، ترسیده به میدان جهاد، س حوزه معاونت فنی و عمرانی، امور بیمارها	شهرداری قم / نوبت اول	فراخوان: شناسایی مشاور
۱۸	۱۳۸۷/۰۳/۲۶ خراسان	۸	_ ۸۷/۴/۴	مشهد، بلوار ۱۷ شهریور، نبش ۱۷ شهریور ۸، شهرداری منطقه ۶، واحد کاریردازی	شهرداری مشهد منطقه ۶ / نوبت اول	فراخوان: واگذاری احداث سایت های آب شیرین کن روستای قیل و هنگام الدیم در جزیره هنگام / ۲۴۲۶۵۱۳۱۲۳ ریال
۱۹	۱۳۸۷/۰۳/۲۶ اطلاعات	۸	_ ۱۰ روز پس از انتشار آگهی	آمل، کیلومتر ۷ جاده چمستان، کارخانه تولید کاغذ اسناد بهادار، تلفن: ۰۱۲۱-۲۳۵۲۸۸۳ و ۰۲۱-۶۶۷۴۱۷۰۷	کارخانه تولید کاغذ اسناد بهادار بانک مرکزی / ۷۳-۸۷/ک	فراخوان: واگذاری راهبری و تولید و بهره برداری از واحد بسته بندی و واحد تولید نایلکس و واحد تولید مصنوعات فلزی خود
۲۰	۱۳۸۷/۰۳/۲۵ اطلاعات	۷	_ ۱۰ روز پس از انتشار آگهی	شیراز، خ روکی، حوزه معاونت فنی و عمرانی شهرداری شیراز، تلفن: ۰۷۱۱-۶۶۹۹-۲۳۳۰	شهرداری شیراز / نوبت اول	فراخوان: طراحی نقشه های فاز یک و دو ساختمان شعبه آلومنی خود به مساحت ۴۲۰ متر مربع / ۵,۲۹۶,۳۲۴,۶۴۱ ریال
۲۱	۱۳۸۷/۰۳/۲۷ خراسان	۶	_ ۸۷/۴/۳	سرخس، شهرداری سرخس، تلفن: ۰۵۱۲۵۴۲۹۲۰۰	شهرداری سرخس	فراخوان: تامین مصالح و اجرای شبکه توزیع آبرسانی منطقه گیلان کیش و شهرک دیدنیها و خط لوله جمع آوری فاضلاب بخش جنوبی جزیره کیش / ۵۳ میلیارد ریال
۲۲	۱۳۸۷/۰۳/۲۶ جمهوری اسلامی	۵	_ ۷ روز پس از انتشار آگهی	سیرجان، پایگاه دریایی، تلفن: ۰۹۱۳۳۴۵۶۵۰۹	پایگاه دریایی سیرجان / ۸۷/۴	فراخوان: واگذاری خدمات مهندسی مدیر طرح در پروژه های تاسیسات آبرسانی آب و فاضلاب جزیره کیش / ۸/۵ میلیارد ریال
۲۳	۱۳۸۷/۰۳/۲۷ ایران	۴	_ ۵ روز پس از انتشار آگهی مدت یک سال	تهران، خ سپهبد قرنی، خ شهید کلانتری، پ ۲۱، س ش ۱، ط ۸، تلفن: ۰۰۲۱-۸۸۸۰۴۸۳	شرکت مهندسی و توسعه نفت / نوبت اول	فراخوان: احداث تصفیه خانه فاضلاب شمال جزیره کیش به ظرفیت ۱۰,۰۰۰ متر مکعب در روز و با روش SBR پیشرفته / ۸۰ میلیارد ریال
۲۴	۱۳۸۷/۰۳/۲۷ ایران	۲	_ ۳ روز پس از انتشار آگهی	بهبهان، گمربندی شهید کرم نسب، خ دانشگاه، امور اداری، دانشگاه آزاد اسلامی واحد بهبهان	دانشگاه آزاد اسلامی واحد بهبهان	فراخوان: طالرت بر پروژه ها و عملیات سرمایه گذاری توزیع، بهره برداری، خدمات مشترکین شرکت / ۱۰ میلیارد ریال
						۳۳ گروه کاری: صوتی و تصویری (تجهیزات و پروژه ها)
۱	۱۳۸۷/۰۳/۲۶ اطلاعات	۶	_ ۸۷/۴/۲	اهواز، انتهای خ امام خمینی، س ش ۱، تلفن: ۱۴-۵۵۳۴۵۰۸-۰۶۱۱ داخلی ۶، ۱۱-۳۶۹۸-۳۶۹	سازمان جهاد کشاورزی خوزستان / ۸۶/۱۲۷	خرید دوربین ثابت wv-np۲۴۰ ,...
						۳۶ گروه کاری: عملیات فنی (عایقکاری و ایزولاسیون، جوشکاری، پوشش دهی، رنگ آمیزی و ...)
۱	۱۳۸۷/۰۳/۲۶ اطلاعات	۸	_ ۱۰ روز پس از انتشار آگهی	اصفهان، زرین‌شهر، مجتمع صنایع دفاع، صنایع زرین خودرو، تلفن: ۰۳۳۴-۶۳۲۲۹۸۳-۲۹۹۸	صنایع زرین خودرو اصفهان / ۸۷۱۰۰-۸	انجام امور رنگ آمیزی میدل باس تولیدی خود
						۳۷ گروه کاری: غذا (تهیه و طبخ)
۱	۱۳۸۷/۰۳/۲۶ ایران	۸	_ ۱۰ روز پس از انتشار آگهی	کیلومتر ۴ جاده مخصوص کرج، س مرکزی سازمان، ط ۲، دفتر مدیریت تدارکات داخلی	سازمان چاپ و انتشارات وزارت فرهنگ و ارشاد / ۸۷/۱	خرید غذای پرسنل خود
۲	۱۳۸۷/۰۳/۲۵ اطلاعات	۷	_ ۱۰ روز پس از انتشار آگهی	تهران، خ شهید احمد قصیر (بخارست)، نبش خ پانزدهم، برج توسعه، ط ۱۱، اداره امور تدارکات	بانک توسعه صادرات ایران	طبخ و توزیع غذای نیروز کارکنان ادارات و شعب تهران خود
۳	۱۳۸۷/۰۳/۲۵ اطلاعات	۴	_ ۷ روز پس از انتشار آگهی	اهواز، اول خ شهرک نفت، بیمارستان بزرگ نفت، س ستاد، ط ۲، امور قراردادها	بهداشت و درمان صنعت نفت اهواز / ۱۸	تهیه، طبخ و توزیع غذای بیماران و پرسنل مورد نیاز خود
						۳۸ گروه کاری: فاضلاب (پروژه های)
۱	۱۳۸۷/۰۳/۲۷ کیهان	۱۰	_ ۸۷/۴/۱۶ _ ۸۷/۴/۶	قزوین، م ولیعصر، ابتدای بلوار آیت اله خامنه ای، ک گلستان ۵، پ ۴، تلفن: ۰۲۸۱-۳۳۴۹۰۵۱	شرکت آب و فاضلاب استان قزوین / نوبت اول	اجرای عملیات لوله گذاری شبکه جمع آوری و خطوط انتقال فاضلاب ناحیه ۰۷ شهر قزوین به صورت نقبی / ۱۰,۲۶۴,۸۵۰,۸۵۴ ریال
۲	۱۳۸۷/۰۳/۲۷ رسالت	۱۰	_ ۸۷/۴/۶	کرمان، شرکت آب و فاضلاب استان کرمان، مدیریت دفتر قراردادها و امور حقوقی	شرکت آب و فاضلاب استان کرمان / ۸۸۷-۳/ه‌ش/۱۰	اجرای مسیر دسترسی از شبکه فاضلاب کهنوج (ناحیه ۵۰۰) و (ناحیه ۱)
۳	۱۳۸۷/۰۳/۲۶ کیهان	۸	_ ۱۰ روز پس از انتشار آگهی	تبریز، بلوار ۲۹ بهمن، جنب دانشگاه تبریز، امور قراردادها	شرکت آب و فاضلاب استان آذربایجان شرقی / ۱۰۰	واگذاری عملیات مربوط به نگهداری شبکه فاضلاب و نصب انشعابات آب و تغییر مسیر و محل و عمق کنتور و باز و بست کنتورهای خراب منطقه یک آب و فاضلاب تبریز / ۱۰۳۲۹۷۰۰۰۰ ریال
						۴۰ گروه کاری: فلزات پایه و فرآورده های وابسته (آهن، آلومینیوم، مس، سرب و ...)
۱	۱۳۸۷/۰۳/۲۵ اطلاعات	۷	_ ۱۰ روز پس از انتشار آگهی	بندر امام خمینی، منطقه ویژه اقتصادی بندر امام خمینی، سایت ۴، امور پیمانها، تلفن: ۷-۱-۴۴۰-۰۶۵۲۲۶۲-۳۱۳ داخلی	شرکت پتروشیمی فجر / ۸۷/۱۳	خرید ورق STST مورد نیاز بویلر دیروگاه مجتمع پتروشیمی فجر
۲	۱۳۸۷/۰۳/۲۷ کیهان	۶	_ ۷ روز پس از انتشار آگهی	تهران، م بسیج، خ خاوران، بعد از م. گل امام رضا، جنب کارخانه سیمان تهران، مدیریت بازرگانی، تلفن: ۳۳۴۲۱۱۸۵	گروه صنایع ذوب فلزات فجر بانریسازی نیرو	خرید قلع خلوص بالا مورد نیاز خود
۳	۱۳۸۷/۰۳/۲۷ خراسان	۴	_ ۸۷/۴/۱	بجنورد، م ۱۵ خرداد، دبیرخانه واحد حقوقی، تلفن: ۰۰۵۸۴-۲۲۳۷۸۲۰	سازمان بنیاد شهید و امور ایثارگران خراسان شمالی	خریداری میلگرد آبجداره ۱ نورد شده اصفهان و ...
						۴۱ گروه کاری: فناوری اطلاعات و رایانه (مطالعات، طراحی، نرم افزار، سخت افزار، شبکه)
۱	۱۳۸۷/۰۳/۲۶ اطلاعات	۱۰	_ ۸۷/۴/۶	قزوین، انتهای بلوار دانشگاه، س مرکزی دانشگاه، دبیرخانه مرکزی، تلفن: ۰۲۸۱-۸۳۷۱۳۴۰	دانشگاه بین المللی امام خمینی (ره)	واگذاری خدمات نگهداری و پشتیبانی پایگاه های رایانه ای و شبکه ای خود
۲	۱۳۸۷/۰۳/۲۶ آذرپیش	۸	_ ۱۰ روز پس از انتشار آگهی	رودهن، سه راهی مهرآباد، مجتمع دانشگاهی، س اداری، مدیریت امور اداری، تلفن: ۰۲۲۱-۵۷۲۷۶۷۱	دانشگاه آزاد اسلامی واحد رودهن	خرید تعداد هفتاد و پنج دستگاه کامپیوتر مورد نیاز خود
						۴۲ گروه کاری: قطعات و تجهیزات صنعتی
۱	۱۳۸۷/۰۳/۲۷ نور خوزستان	۱۳	_ ۸۷/۴/۹	شوشتر، کیلومتر ۱۷ جاده قدیم دزفول، کشت و صنعت کارون، حوزه معاونت بازرگانی، تلفن: ۰۵۱۲۶۲۳۴-۲۴۹۵	کشت و صنعت کارون / نوبت اول	خریداری تعداد ۱۵۰ عدد توری ساتریفیوژ از جنس کروم دیکل سوراخدار
۲	۱۳۸۷/۰۳/۲۶ ایران	۱۰	_ دوشنبه ۸۷/۴/۱۷	سمنان، بلوار بسیج، روبروی استانداری، تلفن: ۰۰۲۳۱-۴۴۴۹۱۱۱۷-۲۱ داخلی ۲۱۲	شرکت آب و فاضلاب استان سمنان / نوبت اول	خرید تعداد ۲۶۷۰ دست کیت انشعاب فاضلاب به قطر ۱۱۰ و تعداد ۹۷۰ دست کیت انشعاب به قطر ۱۲۵ و تعداد ۳۶۰ دست کیت انشعاب فاضلاب به قطر ۱۶۰
۳	۱۳۸۷/۰۳/۲۷ ایران	۱۰	_ ۸۷/۴/۶ _ ۸۷/۴/۶	زنجان، مجتمع ادارات، جنب بازار بورس، تلفن: ۲-۰۲۴۱-۴۲۵۴۴۳۰ و دورنویس: ۰۲۴۱-۴۲۴۴۲۲۵	شرکت آب و فاضلاب روستایی استان زنجان / ۸۷/۵	خرید تعداد ۸۰۰۰ دستگاه کنتور آب سرد با سایز ۱/۲ اینچ / ۱,۷۶۰,۰۰۰,۰۰۰ ریال
۴	۱۳۸۷/۰۳/۲۶ اطلاعات	۹	_ ۸۷/۴/۵	اصفهان،خ ۲۲ بهمن، مجتمع اداری غدیر	سازمان بازیافت و تبدیل مواد زاید جامد شهرداری اصفهان / نوبت دوم	انجام ساخت یک دستگاه درام سرند استوانه ای
۵	۱۳۸۷/۰۳/۲۷ کیهان	۹	_	شرکت ملی صنایع مس ایران، سایت WWW.NICICO.COM	شرکت ملی صنایع مس ایران / نوبت دوم	تهیه و تامین رولیک نوار نقاله مورد نیاز خود
۶	۱۳۸۷/۰۳/۲۷ همشهری	۹	_	کرمان، شهرداری بردسیر، دفتر فنی شهرداری، تلفن: ۰۳۴۳۴۵۲۲۰۱۵۰-۱	شهرداری بردسیر / نوبت اول	خرید، نصب و راه اندازی قطعات مربوط به تاسیسات شن و ماسه و ماسه شوی کارخانه آسفالت خود
۷	۱۳۸۷/۰۳/۲۶ اطلاعات	۸	_ ۱۰ روز پس از انتشار آگهی	یاسوج، بلوار ۴۵ متری ارم، جنب آموزش و پرورش شهرستان بویراحمد / ۸۷/۳۸۵	شرکت آب و فاضلاب شهری استان کهکیلویه و بویراحمد	خریداری اقلام مورد نیاز جهت آبرسانی شهر مارگون
۸	۱۳۸۷/۰۳/۲۶ اطلاعات	۸	_ ۱۰ روز پس از انتشار آگهی	یاسوج، بلوار ۴۵ متری ارم، جنب آموزش و پرورش شهرستان بویراحمد، اداره امور انبارها / ۸۷/۳۸۴	شرکت آب و فاضلاب شهری استان کهکیلویه و بویراحمد	خریداری اقلام مورد نیاز جهت آبرسانی شهر دهدشت
۹	۱۳۸۷/۰۳/۲۶ اطلاعات	۸	_ ۱۰ روز پس از انتشار آگهی	یاسوج، بلوار ۴۵ متری ارم، جنب آموزش و پرورش شهرستان بویراحمد، اداره امور انبارها / ۸۷/۳۸۳	شرکت آب و فاضلاب شهری استان کهکیلویه و بویراحمد	خریداری اقلام مورد نیاز خط انتقال آبرسانی به شهر دهدشت
۱۰	۱۳۸۷/۰۳/۲۶ کیهان	۸	_ ۱۰ روز پس از انتشار آگهی	اهواز، ناحیه صنعتی کارون، شرکت بهره‌برداری نفت و گاز کارون، س ش ۳، تدارکات و امور کالا، واحد خرید و بررسی منابع کالا، تلفن:	شرکت بهره برداری نفت و گاز کارون / ۳۸-۸۷۰۰۰۲۵	خرید تعداد ۵ عدد قطعات مکانیکی توربین سولار مورد نیاز خود
۱۱	۱۳۸۷/۰۳/۲۶ اطلاعات	۸	_	کرمانشاه، شرکت گاز کرمانشاه، سایت WWW.NIGC-KSH.IR یا WWW.SHANA.IR	شرکت گاز استان کرمانشاه / ۵۳گ/۸۷/۰۱۳	خرید کاپلر ۱۲۵ و ۱۶۰ میلیمتر
۱۲	۱۳۸۷/۰۳/۲۶ ایران	۸	_	تهران، خ ولیعصر، نرسیده به تقاطع شهید مدرس، خ تورج، پ ۳۸، ط ۶، اتاق ۱۱-۶، فاکس: ۰۲۶۶۴۲۵۰-۱	شرکت نفت فلات قاره ایران / نوبت اول	خرید کالاهای درخواستی فوق (لوازم حفاری)
۱۳	۱۳۸۷/۰۳/۲۶ اطلاعات	۸	_ ۱۰ روز پس از انتشار آگهی	اصفهان، زرین‌شهر، مجتمع صنایع دفاع، صنایع زرین خودرو، تلفن: ۰۳۳۴-۶۳۲۲۹۸۳-۲۹۹۸	صنایع زرین خودرو اصفهان / ۸۷۱۰۰-۷	خریداری انگزوز، اینترکولر و رادیاتور، پمپ کلاچ و .... جهت اتوبوس خود
۱۴	۱۳۸۷/۰۳/۲۸ مناقصه	۷	_ ۷ روز پس از انتشار آگهی	تهران، خ آزادی، نبش خ میمنت، سازمان آتش‌نشانی و خدمات ایمنی، دبیرخانه کمیسیون معاملات	سازمان آتش‌نشانی و خدمات ایمنی تهران / ۸۷/۵	تهیه و ساخت قطعات یدکی و حفاظ شیرهای آتش نشانی (پیاری)
۱۵	۱۳۸۷/۰۳/۲۵ اطلاعات	۷	_ ۱۰ روز پس از انتشار آگهی	گچساران، شرکت بهره برداری نفت و گاز، تدارکات و امور کالا، تلفن: ۰۲۲۲۲۰۸۹-۰۷۴۲	شرکت بهره برداری نفت و گاز گچساران / ۸۷/ج/۳۴	خرید تعداد ۱۶ قلم قطعات مورد نیاز سیستم کنترل الکترونیکی خود
۱۶	۱۳۸۷/۰۳/۲۸ مناقصه	۷	_ ۷ روز پس از انتشار آگهی	تهران، خ کریمخان زند، پ ۴۶، ط ۶، واحد تدارکات، تلفن: ۰۲۱-۸۸۳۰۷۰۶۹	شرکت پتروشیمی مارون	خرید EXPANSION JOINT
۱۷	۱۳۸۷/۰۳/۲۸ مناقصه	۷	_ ۷ روز پس از انتشار آگهی	ماهشهر، منطقه ویژه اقتصادی پتروشیمی، سایت ۲، تلفن: ۰۰۶۵۲۲۶۲-۱-۲۰۰۱-۲۰۱۸ داخلی: ۲۱۹۱-۲۱۹۲-۲۱۹۸	شرکت پتروشیمی مارون	خرید بیریدگ
۱۸	۱۳۸۷/۰۳/۲۸ مناقصه	۷	_ ۷ روز پس از انتشار آگهی	تهران، خ کریمخان زند، پ ۴۶، ط ۶، واحد تدارکات، تلفن: ۰۲۱-۸۸۳۰۷۰۶۹	شرکت پتروشیمی مارون	خرید پرشر گیج در ردیجای مختلف
۱۹	۱۳۸۷/۰۳/۲۵ اطلاعات	۷

صحبت از ۲۴۰ هکتار اراضی تصرف‌شده نیست، بلکه صحبت از قانون است

کارگزاران: یک روز بعد از پلمب بنگاه‌های خرید و فروش اراضی ملی در داخل پارک ملی سرخه‌حصار، یگان ویژه نیروی انتظامی با حکم دادستان تهران (که خود از پارک ملی بازدید کرده بود) وارد عمل شد تا تمامی بنگاه‌های معاملات زمین را که اقدام به فروش اراضی پارک ملی سرخه‌حصار می‌کردند تخریب کند.

به گزارش خبرنگار کارگزاران، در واپسین ساعات دوشنبه‌شب ماموران یگان ویژه نیروی انتظامی در یک عملیات ضربتی وارد پارک ملی سرخه‌حصار شدند و بیش از ۱۰ واحد بنگاهی و چندین واحد مسکونی متعلق به تعاونی مسکن وزارت جهاد کشاورزی را که به طور غیرقانونی در سه سال گذشته ساخته شده بودند با لودر تخریب کردند.

هرچند تا به امروز تنها بخش محدودی از این واحدها تخریب شدند اما مدیرکل محیط زیست استان تهران در گفت‌وگو با کارگزاران اظهار داشت که به زودی تمامی تجاوزاتی که در داخل حریم امن پارک ملی صورت گرفته رفع تصرف می‌شود. دکتر محمدباقر صدوق، مدیرکل محیط زیست استان تهران در گفت‌وگو با کارگزاران گفت: ما برای تمام متجاوزان به پارک ملی سرخه‌حصار برنامه داریم لذا از دادستان محترم تهران متواضعانه می‌خواهیم که دستور تخریب و خلع ید تمامی اراضی سرخه‌حصار را که در سال‌های گذشته مورد تجاوز قرار گرفته‌اند صادر کنند.

صدوق خاطرنشان ساخت: در پارک ملی سرخه‌حصار فقط صحبت از ۲۴۰ هکتار اراضی تصرف‌شده نیست، بلکه صحبت از قانون است. اگر قانون گفته اینجا پارک ملی است و هرگونه دخل و تصرف و تخریب اکوسیستم در آن ممنوع است پس باید حفاظت شود و اگر قانون شکسته شود دیگر سنگ روی سنگ بند نمی‌شود. بنابراین صمیمانه از دادستانی تهران، وزارت اطلاعات، شهرداری و نیروی انتظامی می‌خواهم که با محیط زیست همکاری کنند تا پارک ملی سرخه‌حصار بار دیگر احیا شود. وی افزود: ما میراث هزاران ساله طبیعت را در مدت چند سال تخریب و به ویرانه تبدیل کردیم اما امروز با مساعدت دستگاه قضایی امیدوارم بتوانیم تمامی تخریب‌های صورت گرفته را دوباره جبران کرده و زیستگاه را احیا کنیم.

وی افزود: در سال‌های گذشته پاسگاه ورودی پارک ملی سرخه‌حصار کاملا برچیده شد و امروز عبور و مرور در این منطقه از کنترل محیط زیست کاملا خارج شده، به همین دلیل پارک ملی سرخه‌حصار که می‌بایست تنها دروازه‌اش به روی گردشگران طبیعت، محققان و دانشجویان علوم زیستی باز باشد به پاتوق زمین‌بازان و زمین‌خواران تبدیل شده که با ماشین‌های مدل‌بالا شب و روز در منطقه تردد می‌کنند.

وی افزود: امیدوارم دادستانی تهران به‌زودی این اجازه را به ما بدهد پاسگاه خودمان را دوباره برپا و از رفت و آمدهای بی‌مورد جلوگیری کنیم و زمینه را برای بازسازی اکوسیستم ویران‌شده پارک مهیا کنیم.

۲۵ میلیارد دلار پروژه گازی برنامه‌ریزی شده در دولت نهم

خبرگزاری فارس: مدیر عامل شرکت ملی گاز گفت: همزمان با شروع دولت نهم تاکنون حدود ۲۵ میلیارد دلار پروژه گازی برنامه‌ریزی شد که حجم این پروژه‌ها در وزارت نفت در هیچ دولتی سابقه نداشته است.

به گزارش خبرگزاری فارس از اصفهان، سیدرضا کسایی زاده شامگاه چهارشنبه در گفتگوی خبری با خبرنگاران اصفهانی در حاشیه برگزاری همایش مدیران عامل و معاونان شرکت‌های گاز کشور با اشاره به مصرف گاز در کشور که دو برابر حد مصرفی است، افزود: با صرفه جویی مشترکان فعلی، علاوه بر اینکه می‌توانیم برای پذیرش مشترکان جدید سریع‌تر وارد عمل شویم، بلکه این گاز صرفه جویی شده را می توانیم صادر و یا با تزریق به چاه‌های نفت، نفت بیشتری را استخراج کنیم.

وی ادامه داد: مهندسان و پیمانکاران گازی داخلی از ظرفیت‌های بالایی برخوردار هستند و هدف ما رساندن گاز به در منازل تمام هموطنانمان است. رییس شرکت ملی گاز به صرفه جویی ۲۵ میلیون مترمکعبی گاز در سال گذشته اشاره کرد و اظهار داشت: با توجه به این میزان صرفه جویی، در هفت ماه اول سال گذشته مردم حدود یک درصد و در پنج ماهه آخر سال نیز به دلیل سرمای کم سابقه، ۱۷ درصد الگوی مصرف را رعایت نکردند و امسال با تمهیداتی که صورت گرفته، درصددیم تا این ۱۷ درصد را به زیر ۱۰ درصد برسانیم. وی ایران را از بزرگ‌ترین مصرف کنندگان گاز طبیعی در جهان خواند و تصریح کرد: در حال حاضر کشور ما در مقام سوم جهان از نظر مصرف گاز قرار دارد و باید برای کاهش مصرف گاز در کشور برنامه های مدونی تدوین شود.

کسایی زاده به راه حال‌های کاهش مصرف گاز در کشور اشاره کرد و افزود: مبحث قیمت و فرهنگسازی دو عامل مهم در کاهش مصرف گاز در کشور است.

وی با تاکید بر اینکه گاز بیشتر باید در مصارف صنعتی استفاده شود تا مصارف خانگی، تصریح کرد: باید سیاست‌های کاهش مصرف سوخت برای مصارف خانگی باشد تا صنایع ما بتوانند برای تولید بیشتر از گاز به عنوان سوخت و خوراک استفاده کنند.

معاون وزیر نفت با اشاره به اینکه ۷۶ درصد کشور از نعمت گاز برخوردار هستند، اظهار داشت: در حال حاضر بیش از ۶۶۰ شهر و پنج هزار و ۷۰۰ روستا در سطح کشور از این نعمت بهرمندند و از مجموع ۳۰ استان کشور به ۲۹ استان گاز رسانی شده است.

کسایی زاده به وضعیت گاز در اصفهان اشاره کرد و افزود: در صورت تامین اعتبار تا دو سال آینده اصفهان به عنوان اولین استان سبز در کشور به حساب خواهد آمد.

وی ادامه داد: استان سبز به استانی اطلاق می‌شود که بیش از ۹۵ درصد از شهر های آن زیر پوشش انتقال گاز قرار دارند.

معاون وزیر نفت به پایان انتقال و رسیدن گاز به مرکز استان خراسان جنوبی خبر داد.

وی تصریح کرد: پس از این استان، آخرین استان کشور که سیستان و بلوچستان است نیز به شبکه گازی کشور می پیوندد و هزینه‌های انتقال گاز به این استان نیز پیش‌بینی شده است.

کسایی زاده به افزایش جایگاه‌های CNG در کشور اشاره کرد و اظهار داشت: در حال حاضر حدود ۴۳۰ جایگاه CNG در سطح کشور وجود دارد که باید این تعداد به بیش از یک هزار و ۸۰۰ جایگاه یک منظوره و دو منظوره افزایش یابد و طبق استانداردهای جهانی باید به ازای هر یک هزار خودرو، یک جایگاه سوخت CNG در کشور وجود داشته باشد.

رییس شرکت ملی گاز ایران به پیشرفت‌های چشمگیر پس از انقلاب در زمینه انتقال گاز به شهرهای کشور اشاره کرد و اظهار داشت: پیش از انقلاب تنها دو هزار و ۵۰۰ کیلومتر خطوط انتقال گاز در کشور وجود داشت که در حال حاضر سالانه حدود هشت هزار کیلومتر خط اصلی انتقال گاز در سطح کشور احداث می‌شود.

وی اضافه کرد: در مجموع ۲۸ هزار کیلومتر طول خطوط انتقال گاز در سطح کشور است و ما سالانه به اندازه تمام خطوط انتقال گاز پیش از انقلاب، این خطوط را در کشور احداث می کنیم.

معاون وزیر نفت به استفاده ۱۰ هزار صنعت کشور از گاز طبیعی اشاره کرد و اظهار داشت: مجموع صنایع در سطح کشور ۱۸ هزار صنعت است و ما باید با تعامل بین تولید و مصرف، سیاست‌های خود را برای استفاده روزافزون گاز در صنعت برنامه ریزی کنیم.

نیمه دوم خردادماه سالجاری انجام می‌شود

عملیات عمود سازی اولین جکت فاز ۱۲ میدان گازی پارس جنوبی

عملیات عمود سازی اولین جکت فاز ۱۲ میدان گازی پارس جنوبی نیمه دوم خردادماه سالجاری انجام می‌شود.

به گزارش موج به نقل از روابط عمومی شرکت نفت و گاز پارس عملیات ساخت سه جکت(پایه سکوی دریائی) فاز ۱۲ پارس جنوبی در بندر عباس عسلویه در حال انجام است که با اتمام کار ساخت وجوه اصلی اولین جکت، فاز ۱۲ میدان گازی پارس جنوبی نیمه دوم خردادماه سالجاری صورت می پذیرد.

ادامه گزارش حاکی است به منظور ساخت جاکتهای فوق سه محموله (مصالح سازه ای درزدار فولادی) از اقلام مورد نیاز ساخت و ساز پایه های سکوی دریایی هر کدام به وزن تقریبی ۲۳۰۰ تن به همراه دو محموله ۱۵۰ تنی حاوی لوله های بدون درز به سایت بندر عباس منتقل شده است که در پس آن عملیات ساخت جاکتهای مورد نظر بدون وقفه و با سرعت در حال انجام است.

بر اساس این گزارش در بخش پروژه خرید و نصب خطوط لوله دریایی فاز ۱۲ شرکت مهندسی و ساخت تاسیسات دریایی به عنوان پیمانکار ساخت و نصب خطوط لوله دریا و یا مبلغ قرارداد به میزان حدود ۷۴۵ میلیون دلار برگزیده شده است.

بر حسب گزارش رسیده سفارش خرید لازم جهت تهیه لوله های ۳۲ اینچ زیر دریا به طول حدود ۴۵۰ کیلومتر نیز توسط شرکت IOEC به شرکت آلمانی سالزگیتر داده شده است که پیش بینی می‌شود مراحل انتقال و ارسال اولین محموله از لوله های مذکور به طول ۷۲ کیلومتر تا پایان ماه آتی انجام شود.

بر اساس این گزارش جهت انجام عملیات حفاری چاههای فاز ۱۲ پارس جنوبی در دریا دو دکل حفاری نیاز است که مذاکرات لازم جهت آغاز حفاری توسط دکل آبان ۸ به منظور حفاری چاههای توصیفی و توسعه‌ای است این فاز نهایی شده و مذاکرات لازم جهت تامین دومین دکل حفاری مورد نیاز با شرکتهای واجد شرایط در جریان می‌باشد.

ادامه گزارش حاکی است قرارداد ساخت عرضه های دریایی فاز ۱۲ نیز با شرکت مهندسی و ساخت تاسیسات دریایی ایران طی سه ماه گذشته به ارزش حدود ۳۸۶ میلیون دلار منعقد گردیده که در این خصوص مقدمات کار در حال پیگیری است.

این گزارش می افزاید: یکی از اهداف اصلی شرکت نفت و گاز پارس در بخش دریایی این فاز، استفاده کامل از توانمندیهای ارزشمند و سازنده شرکتهای داخلی و تقویت توان و پتانسیل اجرایی ایشان بوده که از این رو در کلیه مناقصات مربوط به بخش فراساحل شامل خط لوله، ساخت سکوهای دریایی (عرشه ها) و ساخت و نصب جاکتها از پیمانکاران خارجی دعوت نشده است.

بر اساس این گزارش تاسیسات ساحلی و پالایشگاههای فاز ۱۲ در منطقه تمبک واقع در ۶۵ کیلومتری عسلویه در استان بوشهر احداث می گردد که فاصله تقریبی آن از مخزن پارس جنوبی حدود ۱۴۵ کیلومتر می باشد.

این گزارش می افزاید: تحویل روزانه حداکثر ۲۸۵۰ میلیون فوت مکعب گاز شیرین و تولید روزانه ۱۲۰ هزار بشکه میعانات گازی و تولید روزانه ۷۵۰ تن گوگرد دانه بندی شده(گرانول) از اهداف توسعه فاز ۱۲ پارس جنوبی است.

بر اساس این گزارش پیمانکار اصلی طروح توسعه فاز ۱۲ میدان گازی پارس جنوبی شرکت پتروپارس است که با هزینه ای بالغ بر ۳۲۰۶ میلیون دلار توسعه و راه اندازی این طرح بر عهده دارد.نحوه تامین سرمایه فاز ۱۲ از طریق بیع متقابل بوده و مدت زمان لازم جهت اجرای پروژه ۶۶ ماه در نظر گرفته شده است.

شرکت نفت و گاز پارس به عنوان کار فرمای اصلی طرح توسعه فاز ۱۲ وظیفه توسعه میادین گازی پارس جنوبی، پارس شمالی، گلشن و فردوسی را بر عهده دارد.

توجیه اقتصادی در پروژه های عمرانی ضرورتی اجتناب ناپذیر است

همراه کردن نظارت بر طرحهای عمرانی با نظارت بودجه‌ای موضوعی است که معاونت برنامه یزی و نظارت راهبردی رییس جمهوری با جدیت دنبال خواهد کرد. به گزارش موج، امیر منصور برقعی معاون برنامه ریزی ونظارت راهبردی رییس جمهوری در آئین تودیع معاون امور فنی این معاونت بااظهار این مطلب، افزود: این معاونت نظام فنی و اجرایی کشور را مدیریت می کند و باید به این نکته توجه شود که نظام مذکور یک سند اصلی و محوری به نام قانون مناقصات دارد و ضروری است که در پیاده سازی این نظام با کنترل ورودی و خروجی‌ها، نسبت به ارتقایی کارایی نظام فنی و اجرایی کشور اهتمام لازم را به عمل آوریم.وی با تاکید بر نگاه مجدد به نظام فنی و اجرایی کشور بر مدیریت صحیح به شیوه‌ای که طرح‌های عمرانی در کوتاه‌ترین زمان به نتیجه برسد، تصریح کرد.معاون برنامه ریزی و نظارت راهبردی رییس جمهوری ضمن با اهمیت خواندن اقدامهای متوازن و نیز داشتن توان منطقی در مدیریت و نظارت بر پروژه‌های عمرانی، گفت: این معاونت باید قادر باشد در یک سطح حاکمیتی بالا کارهای قابل تصدی را شناسایی کرده و فعالیت های قابل واگذاری را به بخش های دیگر محول کند.برقعی افزود: باید توجه داشت که در یک طرح یا پروژه عمرانی داشتن توجیه اقتصادی ضرورتی انکارناپذیر است. وی شفاف سازی را دراجرای پروژه های عمرانی مورد تاکید قرار داد و اظهار داشت: معاونت امور فنی باید ضمن بازبینی خروجی ها، اصل خود ممیزی را هم مد نظر قرار دهد.

آروین بر ماهشهر فنی، خدماتی، ساختمانی و تامین نیروی انسانی	۰۹۱۶۳۵۳۶۶۵۲ ، ۰۹۱۶۶۵۱۷۹۴۳	۱
آریا کابین فخر (صنایع) تولید و فروش و نصب سیستم های مدرن بایگانی شامل کمدهای ریلی و کمدهای دوار (آویز، ایستا) با رنگ پودری استاتیک	(021) 88708197 ، 88708198	۲
آریان تجارت شرق صادرات و واردات تلویزیونهای شهری (led)، استیل، اسپری تفنگی، کاغذ، مواد پلاستیکی، ترمیمی کالا، امور گمرکی و بانکی	(021) 88789999	۳
آلدا – صنایع ریخته گری آلومینیوم دامغان تولید کننده یراق‌آلات خطوط انتقال نیرو و پست‌های برق و قطعات صنعتی از جنس آلومینیوم، چدن و فلزات سنگین	(021) 88639216 ، 88633602	۴
اتصالات کاوه گستر تولید کننده انواع اتصالات لوله های پلی اتیلن با ظرفیت سالانه ۲۰۰۰ تن در سال	(0255) 2342093	۵
اردش (فنی مهندسی) تاسیسات، تجهیزات، خطوط لوله، پالایشگاه، مخزن	(0611) 4455034	۶
اوت (مهندسان مشاور) انجام خدمات مشاوره معماري و شهرسازي، طراحي ساختمانهاي مسكوني، تجاري، اداري صنعتي، نظامي، مطالعات جغرافيايي و ...، تهيه طرحهاي جامع و تفصيلي شهرها و ...	(0511) 6062200	۷
ایتوک ایران مهندسی و پیمانکاری عمومی در صنایع نفت، گاز و پتروشیمی، معادن و صنایع فلزی، تاسیسات زیربنایی و پروژه‌های نیروگاهی	(021) 88066255-6 ، 88066206	۸
بانک صنعت و معدن ارایه خدمات بانکی	(021) 22029812-9 ، 22029838	۹
بانک مسکن ارایه خدمات بانکی	(021) 64572236 , 64571	۱۰
بانیکان (ساختمانی) طراحی، خرید و اجرای پروژه های انتقال نیروی برق نیروگاهها، پالایشگاهها، چاههای نفت و گاز، بهره برداریها - طراحی و تامین تجهیزات تابلوهای فشار ضعیف و متوسط کشویی تحت لیسانس الستوم - احداث ساختمانهای صنعتی، کلیدخانه ها، پستهای برق، شامل	(021) 88310364-6 ، 88321438-40	۱۱
برق صنعت ایستا طراحی و تامین متریال و اجرای پروژه های نیروگاهی و خطوط انتقال نیرو و پست،حفاظت کاتدیك و مانیتورینگ، HVAC، الکتریکال، سیستم گرمایش الکتریکی لوله ها، عایقکاری (Haet Tracing) فایر الارم و مخابراتی	(021) 88665217 ، 88707880-2	۱۲
بسط انرژی پرهیا طراحی و تامین تجهیزات و ساخت، نصب و اجرای سیستمها و پروژههای آب، نفت، گاز و پتروشیمی- طراحی، تامین تجهیزات، ساخت انواع کشتی و سازه های فلزی و سازه های ریلی- واردات و صادرات انواع ماشین آلات و تجهیزات و مواد شیمیایی مورد نیاز پروژه	(021) 22965102 ، 22941395	۱۳
بهتاز سیستم طراحی، ساخت و تعمیرات واحدهای صنعتی در صنایع نفت و گاز، فلزات و آب	(021) 88673470-2	۱۳
بهمن اسپرت تولیدات لوازم ورزشی از قبیل تولید لوازمات باشگاهی، دستگاههای ورزشی پارکی، بسکتبال سقفی، بسکتبال زمینی، بسکتبال دیواری، دستگاههای چندایستگاهه، صندلی تماشاچی تاشو، پایه والیبال، صندلی داوری و	(021) 66492497	۱۵
پتروشیمی مارون تولید اتیلن، پروپیلن، پلی‌اتیلن سنگین، پلی پروپیلن، بنزین پیرولیز، اتیلن گلایکول‌ها، اکسید اتیلن، برش‌های پروپان و سنگین C۳	(0652262) 2004-19	۱۶
پردیس (مهندسی) ارایه تجهیزات تست لرزش و شوك، تجهیزات تست شرایط محیطی، تجهیزات اندازه گیري، ثبت و كالیبراسیون فشار ، شتاب و نیرو ، ساخت مجموعه هاي دقیق	(021) 66974921-2	۱۷
پردیس همیشه سبز طراحی، مشاوره، اجرا و نگهداري پروژه هاي فضاي سبز	(021) 09123058802 ، 09121308049	۱۸
پل پی ساحل پیمانکار راه و ساختمان، داراي رتبه راه و ترابري و ابنیه	(0761) 6669479 ، 09177633995	۱۹
تامین اجزاء واگن – تاو طراحی و ساخت، مونتاژ، تعمیر و بهره‌برداري، خرید و فروش انواع قطعات اصلی و یدکی و متفرعات خودروهاي ریلی اعم از لكوموتیو، واگن باري و مسافري و مترو و صادرات و واردات	(021) 66965139-40	۲۰
تبدیل انرژی پایا پیمانکار EPC در اجراي پروژهاي خطوط انتقال نیرو، پستهاي انتقال برق، نیروگاههاي برق-آبی، كنترل الایندهاي زیست محیطی، خطوط انتقال آب و نفت، پالایشگاهها	(021) 88210457-60	۲۱
تعاونی معین بدر تامین نیازهاي مشترك اقتصادي و اجتماعي و فرهنگي و تهیه طرح و اجراي اداره واحدهاي فني، خدمات اداري، كشاورزي، تولیدي، اقتصادي، و تهیه و طرح و اجراي ساخت و ساز قطعات و وسایل ماشین آلات سیلوها و انبارهاي فني و اسپایها	(021) 88024850 ، 88026615	۲۲
تمیز کاران مروارید خدماتی، بازرگانی، امور نظافت	(021) 77492285	۲۳
توس رادیه پیمانکار پروژه‌هاي ساختماني و راهسازي، آبیاري و زهكشي	(0511) 6082787-8 ، 09151160809	۲۴
توسعه نیروگاهها و صنایع پارسیان پیمانكار عمومي در پروژه‌هاي BOP نیروگاه‌ها، صنایع، كارخانجات سیمان و كنترل‌هاي DCS	(021) 88755622	۲۵
جهاد توسعه منابع آب پیمانكار احداث ابنیه سنگین بتوني و فلزي، راه، تونل، سد و نیروگاه، اجراي پروژه‌هاي آبیاري و زهكشي، تاسیسات و تجهیزات، جهاد توسعه منابع آب	(021) 88772485 ، 88776719	۲۶
جهاد نصر استان سمنان انجام پروژه‌هاي راهسازي، آبیاري و زهكشي، تاسیسات و تجهیزات، خطوط انتقال نفت و گاز و سدسازي	(0231) 3304960-1 ، 3304975-8	۲۷
چکاد نیروی پارس (مهندسی) نظارت، نگهداري، اجرا، طراحي و مشاوره كلیه پروژه هاي فشارقوي متوسط و ضعیف، روشنایي معابر و پاركها، الكتروني و كنترلي، الكتریكي و صنعتي، كامپیوتر و شبكه كامپیوتر، تاسیسات مكانیكي و ...	(0251) 7830399 ، 09127514092	۲۸
حیات صنعت امروز ساخت انواع تابلوهاي برق	(021) 22050666	۲۹
خدمات کیفیت آریا اس.جی.اس بازرسي از توليد محصولات و تعميرات اساسي مجتمع‌هاي پتروشيمي، پالايشگاه‌هاي نفت و گاز و ساير صنايع سبك و سنگين - طراحي و بازرسي از اقلام و سيستمهاي بسته بندي و نظارت بر فرايند عمليات گندزدايي اقلام چوبي -بازرسي حين ساخت و نصب تجهيزات	(021) 88205192-7 ، 88665660-3	۳۰
دانشمند (مهندسین مشاور) مشاوره فني، ارايه خدمات مهندسي، مديريت پروژه و نظارت بر پروژه‌هاي ايستگاه‌ها، خطوط فوق توزيع و انتقال و پروژه‌هاي توليد و توزيع صنعت برق و صنايع وابسته	(0311) 6245661 ، 6240071	۳۱
دقیق (ساختمانی و راهسازی) پیمانكار راه و ساختمان، پل‌سازي و ساختمان‌هاي بزرگ دولتي، كارخانجات سیمان و مترو	(0311) 6624975 ، 6624855	۳۲
روش سازان صنعت مشاور و مجري امور تامين اجتماعي و دوره‌هاي آموزشي، سيستم مديريت كيفيت ISO	(021) 88754983 ، 88516858	۳۳
زامیاد توليد كننده خودروهاي ديزلي، كاميون و مني‌بوس	(021) 44922911-20 ، 44922929	۳۴
سیماچوب (کارخانجات) دكوراتيو، صندلي، مبلمان، پارتيشن بندي، غرفه بندي، تجهيزات اداري، ميز، تريبون، درب، سالنهاي همايش و آتلي تئاتر، سينما، مجتمع هاي فرهنگي، صوت و تصوير و نورپردازي سالنهاي همايش، لابي هتل ها و تزئينات لابي	(021) 88873857-60	۳۵
شاخص سازه اسپادانا پيمانكاري عمليات ساختماني، ابنيه، آب، انبوه سازي، تقويت ساختمان، سازه، شهرك سازي، مشاركت در عمليات ساختماني	(0311) 6286527	۳۶
صحرا (خدماتی) تهيه، طبخ و توزيع غذا، تامين نيروي انساني، عمليات رنگ و سند بلاست، عمليات خاكبرداري و خاكريزي، كليه كارهاي خدماتي ادارات و شركتها	0382568/2458 ، 09122653214	۳۷
غرب صنعت زنگان -مجري پروژههاي لاينينگ حوضچه و مخازن اسيد با فايبر گلاس و اپوكسي، كفپوش بتن پليمري ضد اسيد -ساخت انواع پلاتفرم، گريتينگ، ميل مفره، پايه روشنايي، دكل برق و مخابرات، نردبان انواع كاور، قرقره جابجايي كابل، انواع پروفيل از مواد كامپوزيتي FRP	(0241) 2221470 ، 09121413847	۳۸
غواصی و خدماتی جوشفن عمليات غواصي و كارهاي خدمات دريايي	(077228) 22133	۳۹
فرا ساخت پویش (مهندسی) طراحي و ساخت قطعات و سازه‌هاي فلزي خطوط انتقال نيرو و پست‌هاي برق شامل دكل ها، گنتري‌ها، گريتينگ، سيني و نردبان كابل، انكر بولت و ...	(021) 88367520	۴۰
فراب اجراي طرح‌هاي صنعتي و زيربنايي داخل يا خارج كشور در زمينه صنايع آب و انرژي به صورت كليد تحويل مشتمل بر مديريت پروژه، طراحي و مهندسي، تامين تجهيزات، نصب و راه‌اندازي	(021) 88903117-9 ، 88900042-4	۴۱
فرازان کرمان (مهندسین مشاور) ارايه خدمات مهندسي و مشاوره در زمينه ساختمان، راه، ابنيه، تاسيسات آب و فاضلاب	(0341) 2441536	۴۲
فرید چوب خزر توليد پالتهاي چوبي، خريد و فروش انواع چوبهاي صنعتي و ساختماني	(0132642) 2847	۴۳
فولاد تکنیک (مهندسی بین المللی) مشاوره و طراحي، نظارت و بازرسي فني، بازرسي كالا، مديريت و كنترل پروژه، مطالعات تحقيق و شناسايي، توجيه فني و اقتصادي طرح‌ها، طرح و اجراي مدرنايزاسيون و اتوماسيون در پروژه‌هاي صنعتي و عمراني، اجراي پروژه ها به صورت كليد دردست	(0311) 6279219-21 ، 6272914-7	۴۴
کاسر ساختماني و تاسيساتي	(021) 88028611 ، 09121254876	۴۵
کاشالوت (مهندسی) اجراي پروژه‌هاي ساختماني، تاسيساتي و تجهيزاتي، پزشكي	(021) 88840717 ، 88840722	۴۶
کالای گاز بوتان عرضه كننده شيرآلات و ماشين آلات مورد استفاده در صنايع گاز مايع، آمونياك، نفت و پتروشيمي و كريوژنيك - طراحي و اجراي كليه پروژه هاي نفت، گاز مايع و پتروشيمي به صورت EPC - تهيه و نصب و اجراي كليه Loading Arms تخليه و بارگيري -	(021) 88765928 ، 88763590	۴۷
کان راه حفاري، آتشباري، استخراج و توليد سنگ، توليد شن و ماسه، معدن كاري	(021) 66500042-3	۴۸
کتابخانه مرکزی دانشگاه آزاد اسلامی کرمانشاه	(0831) 7252502 ، 09188303544	۴۹
کتابخانه مرکزی شرکت بهره برداری نفت و گاز گچساران اطلاع‌رساني	0742/9124359 ، 0742/2224603	۵۰
کوشش مدام لرستان راهسازي، ابنيه، ايجاد شبكه هاي آب و فاضلاب	(0661) 3224441 ، 09121716407	۵۱
کیوان پلاست (تولیدی) توليد لوله هاي پلي اتيلن، طناب پلي اتيلني	(0321) 2225554	۵۲
گروه صنعتی سپاهان توليد كننده انواع لوله و پروفيل فولادي، لوله‌هاي شبكه نفت و گاز API، لوله گاز خانگي و شهري، لوله صنعتي، لوله مبلي و دكوري، لوله سياه آب و شوفاژ، قوطي ساختماني، لوله داربستي، پروفيل در و پنجره	(021) 88739010	۵۳
مدیریت طرحهای صنعتی ایران پيمانكار عمومي پروژه‌هاي پالايشگاهي به صورت EPC	(021) 22053502-9 ، 22025834	۵۴
مشاوران طرح طرح و اجراي تاسيسات الكتريكي و مكانيكي	(021) 88753178-9	۵۵
مطالعات توانمندسازی آینده پژوهان انجام امور پژوهشي در زمينه امور اقتصادي،مالي، مديريتي، ترجمه و تاليف كتب مرتبط به همراه اجراي دوره هاي آموزشي	(021) 22861713 ، 22890653	۵۶
منحنی مهر سازان طراحي، مشاوره و نظارت پروژه هاي ساختماني و تاسيساتي - طراحي و مشاوره معماري و طراحي داخلي و فضاهاي شهري	(0411) 3292642 ، 3313561	۵۷
منطقه آزاد ارس (سازمان) منطقه آزاد اقتصادي-تجاري	(021) 88779353 ، 88889458	۵۸
مهاب قدس (مهندسی مشاور) تنظيم اسناد مناقصه و مشاوره در زمينه ۱-سدسازي و نيروگاههاي برقابي ۲-شبكه‌هاي آبياري و زهكشي ۳-تاسيسات آب و فاضلاب شهري و صنعتي ۴-حفاظت و مهندسي رودخانه ۵-فضاي سبز ۶-پايدارسازي سازه‌ها و تاسيسات زيربنايي در برابر زلزله و	(021) 22221071-8 ، 22251621	۵۹
مهندسی و بازرسی فنی مخازن آگیاژدار بازرسي فني انواع مخازن و تجهيزات تحت فشار اتمسفريك پالايشگاهي، سيلندرهاي درزدار و بدون درز و كالاهاي صادراتي مرتبط با موضوع	(021) 88761696	۶۰
مهندسی و تکنولوژی تارا طرح ارايه خدمات مشاوره، مهندسي و طراحي، مديريت و هماهنگي پروژه و خدمات دوران ساخت در پروژههاي رشته نفت و گاز، انرژي، صنايع فلزي، داراي رتبه از سازمان مديريت و برنامه ريزي	(021) 88001222 ، 88333218	۶۱
میدا پیمان (حمل و نقل جاده ای فوق سنگین) بارگيري، حمل، تخليه انواع محمولات از ۲۰ الي ۳۰۰ تن داراي كمرشكن ۵ الي ۱۱ محور، بوژي و ...	(0861) 2226835 ، 2220400	۶۲
نارین (ساختمانی) پيمانكار احداث ساختمانهاي صنعتي، مخازن آب، سوله، تصفيه خانه هاي آب و فاضلاب و ...	(0281) 3331773 ، 09121818058	۶۳
دوگستران پيمانكار ابنيه	(021) 88554403-4 ، 88725612	۶۴
نوین معدن (فنی مهندسی) اكتشاف و استخراج معادن و.... در كل كشور	(021) 88318615-16	۶۵

پروژه‌های آب و فاضلاب کردستان و نیاز ۱۳۵ هزار میلیون ریالی

خبرگزاری فارس: رییس آب و فاضلاب روستایی استان کردستان کردستان گفت: بیش از ۱۳۵ هزار و ۹۵۰ میلیون ریال اعتبار برای اجرایی شدن پروژه‌های سال جاری مورد نیاز است.

فیروز احمدی امروز در گفتگو با خبرنگار فارس در سنندج افزود: از این میزان اعتبار بیش از ۱۰۷ هزار و ۶۹ میلیون ریال برای ۷۲ پروژه تکمیلی و ۲ هزار و ۸۹۰ میلیون ریال برای ۴۶ پروژه جدید مورد نیاز است.

وی ادامه داد: ۱۱۸ پروژه مصوب آب و فاضلاب روستایی استان کردستان بیش از ۱۸ هزار و ۲۲۶ خانوار را زیر پوشش قرار خواهد داد و در سال جاری بیش از اعتبار ۱۰ هزار و ۴۹۰ میلیون ریال اعتبار برای پنج پروژه تکمیلی و چهار پروژه جدید در شهرستان بانه با ۷/۷ درصد اعتبار شهرستانی و زیر پوشش قرار دادن ۲۶۶ خانوار مورد نیاز است.

احمدی تصریح کرد: بیش از ۳۷ هزارو ۸۳۰ میلیون ریال برای ۱۹ پروژه شهرستان بیجار با سهم اعتبار ۲۷/۸ درصد و زیر پوشش قرار دادن ۲ هزارو ۸۴۸ خانوار و بیش از ۱۲ هزارو ۳۰۰ میلیون ریال برای ۱۲ پروژه شهرستان دیواندره با سهم اعتبار شهرستانی ۹ درصد و زیر پوشش قرار دادن ۷۳۵ خانوار مورد نیاز است.

وی اضافه کرد: برای ۱۳ پروژه شهرستان سروآباد با زیر پوشش قرار دادن ۳ هزار و ۵۱۸ خانوار و سهم اعتبار شهرستانی ۱۱/۶ درصد بیش از ۱۵ هزار و ۸۶۰ میلیون ریال و برای ۱۶ پروژه شهرستان سقز با ۷/۲ درصد سهم اعتبار شهرستانی و زیر پوشش قرار دادن یک هزارو ۴۴۷ خانوار بیش از ۹ هزارو ۷۵۰ میلیون ریال مورد نیاز است.

احمدی افزود: در سنندج ۱۲ پروژه با زیر پوشش قرار دادن ۴ هزارو ۴۲۶ خانوار و ۱۳ هزارو ۲۷۷ میلیون ریال اعتبار؛ در شهرستان قروه و دهگلان ۹ پروژه با زیر پوشش قرار دادن ۵۰۸ خانوار و ۱۲ هزار و ۴۰۰ میلیون ریال اعتبار، در شهرستان کامیاران ۱۰ پروژه با زیر پوشش قرار دادن یک هزار و ۵۷۳ خانوار و اعتبار ۱۱ هزار و ۸۰۲ میلیون ریال و در شهرستان مریوان ۱۸ پروژه با زیر پوشش قرار دادن ۲ هزار و ۹۰۵ خانوار و اعتبار ۱۲ هزارو ۲۴۰ میلیون ریال برای سال جاری مصوب شده است.

پیشگیری، مهمترین سیاست جمهوری اسلامی ایران در زمینه مبارزه با فساد است

خبرگزاری موج – سرپرست هیأت سازمان بازرسی کل کشور در سمینار بین‌المللی مسئولان ضد فساد در چین با اشاره به ناکارآمدی اقدامات انجام شده در برخورد با آثار فساد گفت: اتخاذ روش‌های پیشگیرانه به لحاظ نقش و تأثیر زیادی که در زمینه مبارزه با فساد دارد، مهمترین سیاست و رویکرد جمهوری اسلامی ایران در این زمینه است. به گزارش موج، زرندی، معاون برنامه‌ریزی سازمان بازرسی کل کشور که در صدر هیأتی به نمایندگی از جمهوری اسلامی ایران در دومین سمینار انجمن بین‌المللی مسئولان ضد فساد در چین شرکت کرده بود امروز ضمن سخنرانی در این سمینار، اقدامات و تجربیات جمهوری اسلامی ایران و سازمان بازرسی کل کشور را در زمینه پیشگیری و مبارزه با فساد و همین‌طور اجرایی شدن بخش دوم کنوانسیون مبارزه با فساد تشریح کرد. معاون برنامه‌ریزی سازمان بازرسی کل کشور در جمع نمایندگان حدود ۴۰ کشور شرکت‌کننده، درباره اقدامات جمهوری اسلامی ایران در خصوص سیاست‌گذاری‌ها و هماهنگی‌های صورت گرفته در زمینه پیشگیری و مبارزه با فساد(موضوع ماده

سوسن سفید و یا سوسن چلچراغ

ناصر بهزاد فر

بیشتر خوانندگان نشریه ما از جمله مدیران ارشد و صاحبان صنایعی هستند که با گرفتاریهای مختلف شغلی کمتر فرصت و مجال سفر و گردش خواهند داشت. ما برآن شده‌ایم تا برای این عزیزان و بقیه خوانندگان گرامی، گوشه‌هایی از طبیعت زیبا و شگفت‌انگیز سرزمین عزیزمان را معرفی نماییم.

از قزوین تا رودبار، مسیر جالب با دیدنیهای مختلف است، خارج از قزوین دشتهای وسیع و سپس در منطقه کوهین، دنیای کوهستانی با جاذبه‌های مختلف و سپس در اطراف لوشان به منطقه خزری نزدیک می‌شویم. مقصد ما روستای داماش در ارتفاعات اطراف رودبار است از دو راه برای رسیدن به مقصد می‌توانیم استفاده کنیم. مسیر لوشان به جیرنده و سپس داماش و مسیر تنکابن به بره‌سر و داماش مسیر دوم و مسیری زیباتر برای دوستداران طبیعت است. رودخانه سپیدرود، درختان زیتون و فروشگاه‌های متعدد فروش محصولات زیتون چشم‌انداز عمده مسیر قزوین تا رودبار می‌باشد.

با حرکت به سوی ارتفاعات عمارلو، کشتزارهای مختلف و نشانه‌های زندگی روستایی را نیز می‌توان مشاهده کرد، که برای طبیعت دوستان می‌تواند چشم‌نواز باشد. بره‌سر منطقه زیبایی است که در این سفر می‌توانیم از زیبائیهای آن بهره‌مند شویم حرکت ما به سوی ارتفاعات ادامه پیدا می‌کندتا به یکی از مناطق زیبای سرزمین عزیزمان منطقه داماش وارد شویم؛ به منطقه‌ای رسیده‌ایم که با گنجینه‌ای از گلهای زیبا؛ جلوه‌گر طبیعت این منطقه است. سوسن سفید و یا سوسن چلچراغ از زیباترین گلهای جهان به انتظار ما میزبان چشم‌های مهربان دوستدارن خود است و گل واژگون این گیاه تجسمی از کرنش به خالق طبیعت و تعظیم به آفریدگار مهربان و هدیه‌ای دل‌انگیز برای تماشا و نظاره موجودات است. در داماش در چندین نقطه می‌توان مجموعه‌ای از این گلها را تماشا کرد. منطقه رویش این گل حفاظت شده بوده و با وجود خود اعتباری جهانی به این منطقه بخشیده است. به غیر از ایران تنها در لنکران جمهوری آذربایجان این گلها می‌رویند. تماشای گل سوسن سفید، تماشای شاهکاری از اعجاز خلقت و آرام‌بخش دل و جان و جلوه‌ای است از رازهای آفرینش. منطقه داماش زیبائی‌های دیگری نیز دارد. مجموعه ای از گلهای دارویی و وحشی به همراه قله درفک بام این منطقه، چشم‌انداز دل‌انگیزی به این نقطه از سرزمینمان ارزانی داشته است. سفر به داماش و دیگر جاذبه‌های طبیعت پایانی ندارد. آنچه از سفر در ذهن ما می‌روید، شروعی است برای رشد همواره نهال خاطرات و سیر در میان هدایای خداوند عالمیان به زمینیان.

اموال مزایده ای شهرداری تهران حاصل قراردادهای مشارکتی با بخش خصوصی است

مدیر کل املاک و مستغلات شهرداری تهران گفت: آن دسته از اموال شهرداری که به مزایده گذاشته می‌شود تماماحاصل قراردادهای مشارکتی با بخش خصوصی و اموال اختصاصی شهرداری تهران است. به گزارش خبرگزاری مهر، مهندس رسول توکلی با بیان این مطلب گفت: املاک معارض طرح های شهری که از سوی شهرداری تهران تملک می‌شود صرفا جهت تامین خدمات شهر استفاده می‌شود و به هیچ عنوان به فروش نمی رسد.وی با بیان اینکه تامین بخشی از درآمدهای بودجه شهرداری تهران از محل فروش املاک و مستغلات است، گفت: از این رو شهرداری تهران طبق آیین نامه معاملات، املاک و مستغلاتش را با ضوابط قانونی و از طریق مزایده باید به فروش برساند. البته در این راستا املاک و مستغلاتی که جز املاک خصوصی شهرداری محسوب می‌شود و مازاد به نیاز است از طریق مزایده ها به فروش می رسند که واحدهای تجاری حاصل از قراردادهای مشارکت با بخش خصوصی از آن جمله است. توکلی درباره نحوه انجام مزایده ها هم گفت: ابتدا آگهی مزایده املاک در روزنامه رسمی و روزنامه های کثیرالانتشار درج می‌شود و سپس در مراسم مشخصی با حضور صاحبان اختیار و امضا و همچنین شرکت کنندگان در مزایده پاکت های پیشنهادی آنان گشوده می‌شود و نتایج در حضور آنان اعلام می‌شود.وی اظهار امیدواری کرد: برگزاری مزایده ها و ارایه املاک و مستغلات نقش موثری در تثبیت بازار و ایجاد تعادل در قیمت املاک و مستغلات داشته باشد.این مقام مسئول در شهرداری تهران در پایان گفت: از ابتدای سال جاری تاکنون یک مزایده صورت گرفته و دومین مزایده امسال هم درحال برگزاری است.

آگهی مناقصه

دانشگاه سمنان

دانشگاه سمنان در نظر دارد عملیات عمرانی احداث ساختمان مسکونی اساتید خود را از طریق برگزاری مناقصه واگذار نماید.

لذا اشخاص حقوقی و پیمانکاران واجد شرایط (دارای رتبه‌بندی) می‌توانند جهت کسب اطلاعات بیشتر و دریافت اسناد مناقصه از زمان نشر این آگهی حداکثر به مدت یک هفته و در ساعات اداری به آدرس زیر مراجعه نمایند:

آدرس: سمنان – میدان سعدی ، بلوار مولوی ، سازمان مرکزی دانشگاه سمنان، دبیرخانه مرکزی دانشگاه

دانشگاه سمنان

۵۴۵/ م الف

آگهی مناقصه

دانشگاه سمنان

دانشگاه سمنان در نظر دارد احداث سکوهای اطراف زمین چمن پردیس شماره یک خود را براساس فهرست بهای سال ۱۳۸۶ از طریق برگزاری مناقصه واگذار نماید. لذا اشخاص حقوقی و پیمانکاران واجد شرایط (دارای رتبه‌بندی) می‌توانند جهت کسب اطلاعات بیشتر و دریافت اسناد مناقصه از زمان نشر این آگهی حداکثر به مدت یک هفته و در ساعات اداری به آدرس زیر مراجعه نمایند:

آدرس: سمنان – میدان سعدی ، بلوار مولوی ، سازمان مرکزی دانشگاه سمنان ، دبیرخانه مرکزی دانشگاه

دانشگاه سمنان

۵۴۴/ م الف

آگهی فراخوان مناقصه

مناقصه‌گزار: شرکت شهرکهای صنعتی سمنان
موضوع مناقصه : اجرای زیرسازی و آسفالت در شهرک صنعتی ایوانکی
محل اجرای پروژه : شهرک صنعتی ایوانکی
شرایط متقاضیان : شرکت‌ها و پیمانکاران دارای رتبه در رشته تأسیسات و تجهیزات از سازمان مدیریت و برنامه‌ریزی
برآورد اولیه اجرا و محل تأمین اعتبار: برآورد زیرسازی براساس فهرست بهای راه و باند سال ۸۶ به مبلغ ۶۱۵۵۳۸۲۸۶ ریال و آسفالت مقطوع میباشد و از محل اعتبارات داخلی
مبلغ سپرده شرکت در مناقصه : ۲۴۰۵۰۰۰۰ ریال
محل دریافت اسناد : دبیرخانه شرکت شهرکهای صنعتی سمنان – واقع در سمنان – میدان استاندارد
محل تحویل اسناد : دبیرخانه شرکت شهرکهای صنعتی سمنان
مهلت دریافت و تحویل اسناد:از تاریخ ۸۷/۳/۲۷ تا ساعت ۱۳/۳۰ مورخ ۸۷/۴/۵
تاریخ بازگشایی پاکت‌های الف و ب : رأس ساعت ۸ مورخ ۸۷/۴/۶
تاریخ بازگشایی پاکت‌های ج : رأس ساعت ۸ مورخ ۸۷/۴/۸

شرکت شهرکهای صنعتی سمنان

۵۵۲/ م الف

آگهی فراخوان مناقصه

مناقصه‌گزار: شرکت شهرکهای صنعتی سمنان
موضوع مناقصه : خرید اجناس و اجرای خط لوله گاز وصلی و حفاظت موقت آن به طول تقریبی ۴۵۰ متر
محل اجرای پروژه : شهرک صنعتی ایوانکی
شرایط متقاضیان :شرکت‌ها و پیمانکاران دارای رتبه در رشته تأسیسات و تجهیزات از سازمان مدیریت و برنامه‌ریزی
برآورد اولیه اجرا و محل تأمین اعتبار: مقطوع و از محل اعتبارات عمرانی
مبلغ سپرده شرکت در مناقصه : ۷۳۳۰۰۰۰ ریال
محل دریافت اسناد : دبیرخانه شرکت شهرکهای صنعتی سمنان – واقع در سمنان – میدان استاندارد
محل تحویل اسناد : دبیرخانه شرکت شهرکهای صنعتی سمنان
مهلت دریافت و تحویل اسناد: از تاریخ ۸۷/۳/۲۷ تا ساعت ۱۲/۳۰ مورخ ۸۷/۴/۵
تاریخ بازگشایی پاکت‌های الف و ب : رأس ساعت ۸ مورخ ۸۷/۴/۶
تاریخ بازگشایی پاکت‌های ج : رأس ساعت ۸ مورخ ۸۷/۴/۸

شرکت شهرکهای صنعتی سمنان

۵۵۳/ م الف

آگهی فراخوان مناقصه عمومی

وزارت صنایع و معادن
سازمان صنایع کوچک و شهرکهای صنعتی ایران
شرکت شهرکهای صنعتی اصفهان
(سهامی خاص)

موضوع مناقصه: اجرای ساختمان آتش‌نشانی شهرک صنعتی رنگسازان
رتبه مورد نظر: پایه ۵ و به بالا (رشته ابنیه)
مبلغ برآورد اولیه : ۱/۵۲۵/۹۰۲/۰۰۰ ریال از محل اعتبارات جاری
مبلغ سپرده شرکت در مناقصه : ۱۵/۰۰۰/۰۰۰ ریال
موضوع مناقصه : خرید جدول سنگی جهت شهرکهای صنعتی گلپایگان، علویجه و مورچه خورت
مبلغ برآورد اولیه : ۱/۲۰۱/۲۰۰/۰۰۰ ریال از محل اعتبارات جاری
مبلغ سپرده شرکت در مناقصه : ۱۳/۰۰۰/۰۰۰ ریال
موضوع مناقصه: اجرای شبکه روشناییی صنعتی سگزی
رتبه‌موردنظر: پایه ۵ و به بالا (رشته برق)
مبلغ برآورد اولیه : ۴/۸۷۸/۰۷۷/۰۰۰ ریال از محل اعتبارات جاری
مبلغ سپرده شرکت در مناقصه : ۳۰/۰۰۰/۰۰۰ ریال
موضوع مناقصه : اجرای شبکه روشنایی ناحیه صنعتی سروشبادران
رتبه مورد نظر: پایه ۵ و به بالا رشته برق
مبلغ برآورد اولیه : ۴۷۶/۵۸۳/۰۰۰ ریال از محل اعتبارات جاری
مبلغ سپرده شرکت در مناقصه : ۹/۰۰۰/۰۰۰ ریال
موضوع مناقصه : خرید تجهیزات (سکسیونر گازی و ترانس) جهت نواحی صنعتی جمبزه – سعیدآباد– گلپایگان و محمدآباد جرقویه
مبلغ برآورد اولیه: ۵۲۰/۰۰۰/۰۰۰ ریال از محل اعتبارات عمرانی
مبلغ سپرده شرکت در مناقصه : ۹/۰۰۰/۰۰۰ ریال
مهلت دریافت و تحویل اسناد مناقصه : تاریخ ۸۷/۳/۲۸ لغایت ۸۷/۴/۸
از علاقمندان دعوت می‌شود با واریز مبلغ ۵۰/۰۰۰ ریال (جهت هر کدام از مناقصات فوق) به شماره ۲۱۷۵۶۷۰۲۰۱۰۰۷ حساب سیبا (بانک ملی) جهت دریافت اسناد مناقصه به دبیرخانه شرکت واقع در اصفهان – خ ۲۲ بهمن ، مجتمع اداری امیر کبیر مراجعه یا جهت کسب اطلاعات بیشتر به سایت شرکت شهرکهای صنعتی اصفهان www.isfahaniec.ir مراجعه نمائید. ضمناً هزینه درج آگهی به عهده برنده مناقصه می‌باشد.

امور پیمانهای شرکت شهرکهای صنعتی استان اصفهان

۲۵۱۸

CH₂=CH₂ CH₂=CH₂ CH₂=CH₂ CH₂=CH₂ CH₂=CH₂ CH₂=CH₂ CH₂=CH₂ CH₂=CH₂

نوبت دوم

شماره مجوز: ۶۱۶۰۲

آگهی مناقصه عمومی

شرکت ملی صنایع پتروشیمی
شرکت پتروشیمی مارون

موضوع مناقصه :
خرید ۲۶۴۰۰۰ کیلوگرم ماده شیمیایی به شماره تقاضای KAS-870047 مطابق با مشخصات مندرج در اسناد مناقصه

مناقصه‌گزار:
شرکت پتروشیمی مارون (سهامی خاص) به آدرس: ماهشهر – منطقه ویژه اقتصادی پتروشیمی ، سایت ۲، تلفن با کد شهری :۲۰۷۹-۰۶۵۲۲۶۲

حداقل شرایط شرکت‌کنندگان در مناقصه:
الف – توان مالی
ب_ حسن و تجربه در زمینه تأمین موضوع مناقصه
ج – تضمین استانداردهای تولید
د– ارائه ضمانت‌نامه بانکی شرکت در مناقصه، به میزان ۲درصد مبلغ پیشنهادی

٤– مهلت و محل دریافت اسناد مناقصه :
کلیه تولیدکنندگان و تأمین کنندگان و نمایندگان واجد شرایط می‌توانند حداکثر تا ۱۰ روز پس از درج آگهی نوبت دوم با ارائه معرفی‌نامه کتبی نماینده شرکت، جهت دریافت اسناد مناقصه به آدرس زیر مراجعه نمایند: ماهشهر– منطقه ویژه اقتصادی ، سایت ۲ ، پتروشیمی مارون ، واحد تدارکات خارجی پتروشیمی مارون، (تلفن :۲۰۷۹-۰۶۵۲۲۶۲) – خانم قزاق مراجعه نمایند.

هماهنگی متقاضیان قبل از مراجعه حضوری با شماره فوق الزامی است.

ضمناً متقاضیان می توانند متن آگهی فوق را در سایت WWW.MPC.IR ملاحظه نمایند.

روابط عمومی پتروشیمی مارون

۲۳۱۹/ م الف

تلاش آفرینش بالندگی

CH₂=CH₂ CH₂=CH₂ CH₂=CH₂ CH₂=CH₂ CH₂=CH₂ CH₂=CH₂ CH₂=CH₂ CH₂=CH₂

سال سوم | شماره ۱۹۲ | سه شنبه ۲۸ خرداد ۸۷ | 17June 2008

مناقصه مزایده

نشریه خبری، علمی، اقتصادی

صاحب امتیاز و مدیر مسؤول: جلیل قنادزاده
«زیر نظر شورای سردبیری»
مدیر اجرایی: علی قره داغلی
مدیر هنری: حمید آغالر
مدیر بازرگانی: مریم عسگری
مدیر فنی: آرش روشنگر

نشانی: تهران، میدان سپاه، ضلع جنوب غربی، ساختمان شماره ۲۵۶، طبقه سوم، واحد ۵
گستره توزیع: سراسر ایران
تلفکس: ۲-۷۷۶۵۴۲۸۰ و ۷۷۶۴۳۴۹۱-۰۹۱۲۶۷۵۷۵۱۳-۰۹۱۲۲۵۴۲۴۳۸
رایانگار: emonaqeseh@gmail.com&monaqeseh@yahoo.com
لیتوگرافی: رسام گرافیک / چاپ: طوطی

روزهای فرد
اولین و جامع ترین نشریه اختصاصی مناقصات و مزایدات کشور

www.monaqeseh.ir

نگاه

رسول آذرگون

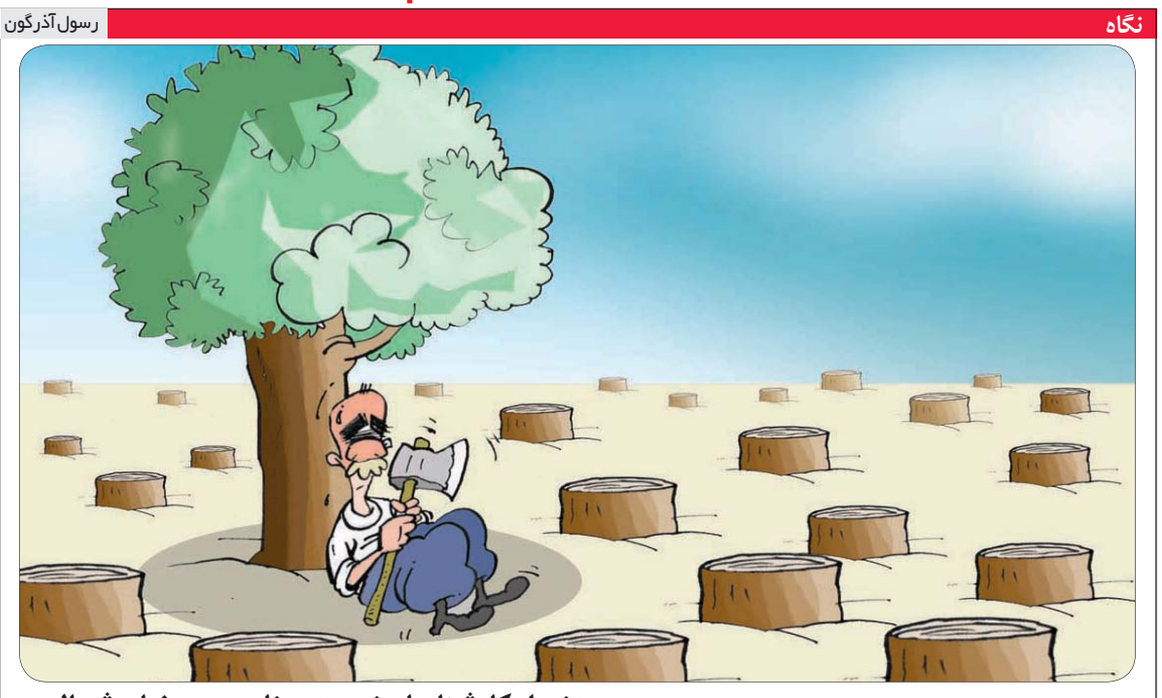

هشدار کارشناسان نسبت به نابودی درختان شمال...

نیوش

طاهره طرقی

بهترین اشخاص کسانی هستند که اگر آنها را تعریف کردند خجل شوند و اگر بد گفتند؛ سکوت کنند.

«جبران خلیل جبران»

اگر روزگاری شأن و مقامت پایین آمد نا امید مشو زیرا آفتاب هر روز هنگام غروب، پایین می‌رود تا بامداد روز دیگر بالا بیاید.

«افلاطون»

۸۷/۱۷

آگهی مناقصه

شرکت مخابرات استان اصفهان

شرکت مخابرات استان اصفهان در نظر دارد احداث ساختمان مرکز K ۲۰ نائین جنب مرکز تلفن آیت‌اله نائینی نائین با اسکلت بتن آرمه در سه طبقه با زیرزمین به انضمام حصارکشی و محوطه‌سازی براساس فهرست بهای سال ۱۳۸۶ به مبلغ چهار میلیارد و هفتصد و سی و نه میلیون و چهارصد و شصت و هفت هزار و هفتصد و پانزده ریال (۴/۷۳۹/۴۶۷/۷۱۵ ریال) شامل کلیه اقلام کارهای ساختمانی و تاسیساتی و الکتریکی با سپرده شرکت در مناقصه به مبلغ شصت و چهار میلیون ریال (۶۴/۰۰۰/۰۰۰ ریال) را از طریق مناقصه به پیمانکار واگذار نماید. لذا از کلیه پیمانکاران واجد شرایط که دارای تخصص و تجربه و توان مالی و فنی و سابقه حداقل دو کار مشابه و رتبه‌بندی ۵ ابنیه از سازمان مدیریت و برنامه‌ریزی باشند دعوت بعمل می‌آید. از تاریخ ۸۷/۳/۲۸ لغایت ۸۷/۴/۶ جهت دریافت اسناد مناقصه با دردست داشتن مدارک ثبتی شرکت خود و فیش واریزی به مبلغ یکصد هزار ریال به حساب ۹۴۰۹۷ بانک ملی شعبه اصفهان بابت خرید اسناد به این شرکت واقع در خیابان چهارباغ بالا، ساختمان شماره ۲، اطلاق ۲۱۶، مدیریت تدارکات و جهت کسب اطلاعات بیشتر به آدرس سایت اینترنتی WWW.TCE.ir و یا WWW.IranTelecom.ir مراجعه نمایند.

توضیح اینکه:

۱- ارجاع کار به شرکت‌های ایرانی و یا مشارکت شرکت‌های ایرانی - خارجی صرفاً به شرط داشتن حداقل ۵۱ درصد سهم ارزشی کار برای طرف ایرانی میسر خواهد بود.
۲- آخرین مهلت تحویل پاکت‌ها و تاریخ بازگشایی آن‌ها برابر اطلاعات مندرج در اسناد مناقصه می‌باشد.
۳- سپرده شرکت در مناقصه می‌تواند ضمانت‌نامه بانکی - چک بین بانکی و یا فیش وجه نقد واریز شده باشد.

TADAROKAT@ISFAHANTELECOM.COM

شرکت مخابرات استان اصفهان ۲۶۰۰

۸۷/۱۸

آگهی مناقصه

شرکت مخابرات استان اصفهان

شرکت مخابرات استان اصفهان در نظر دارد احداث مرکز جدید 5K سجادیه مبارکه براساس فهرست بهای سال ۱۳۸۶ به مبلغ دو میلیارد و چهارصد و هشتاد و سه میلیون و پانصد و بیست هزار و یکصد و شصت و شش ریال (۲/۴۸۳/۵۲۰/۱۶۶ ریال) با سپرده شرکت در مناقصه به مبلغ چهل و دو میلیون ریال (۴۲/۰۰۰/۰۰۰ ریال) را از طریق مناقصه به پیمانکار واگذار نماید. لذا از کلیه پیمانکاران واجد شرایط که دارای تخصص و تجربه و توان مالی و فنی و حداقل سابقه یک کار مشابه و رتبه‌بندی ۵ ابنیه از سازمان مدیریت و برنامه‌ریزی باشند دعوت بعمل می‌آید. از تاریخ ۸۷/۳/۲۸ لغایت ۸۷/۴/۶ جهت دریافت اسناد مناقصه با دردست داشتن مدارک ثبتی شرکت خود و فیش واریزی به مبلغ یکصد هزار ریال به حساب ۹۴۰۹۷ بانک ملی شعبه اصفهان بابت خرید اسناد به این شرکت واقع در خیابان چهارباغ بالا، ساختمان شماره ۲، اطاق ۲۱۶، مدیریت تدارکات و جهت کسب اطلاعات بیشتر به آدرس سایت اینترنتی WWW.TCE.ir و یا WWW.iranTelecom.ir مراجعه نمایند.

توضیح اینکه:

۱- ارجاع کار به شرکت‌های ایرانی و یا مشارکت شرکت‌های ایرانی - خارجی صرفاً به شرط داشتن حداقل ۵۱ درصد سهم ارزشی کار برای طرف ایرانی میسر خواهد بود.
۲- آخرین مهلت تحویل پاکت‌ها و تاریخ بازگشایی آن‌ها برابر اطلاعات مندرج در اسناد مناقصه می‌باشد.
۳- سپرده شرکت در مناقصه می‌تواند ضمانت‌نامه بانکی - چک بین بانکی و یا فیش وجه نقد واریز شده باشد.

شرکت مخابرات استان اصفهان ۲۶۰۲

آگهی مناقصه

اداره کل راه و ترابری استان زنجان

موضوع مناقصه: احداث قرنیز، تهیه و نصب نرده پل و تعمیرات. جمعاً به طول ۱۰۰۰ متر در محورهای حوزه استحفاظی اداره کل راه و ترابری استان زنجان

مبلغ برآورد اولیه: ۲/۵۸۶/۵۱۸/۰۰۰ ریال براساس فهرست بهای راهداری ۱۳۸۶
مهلت دریافت اسناد: از تاریخ ۸۷/۴/۱ تا تاریخ ۸۷/۴/۸
مهلت تحویل اسناد: پایان وقت اداری روز سه‌شنبه مورخ ۸۷/۴/۱۸
رتبه موردنظر: پایه ۵ و به بالا (رشته راه و ترابری)
میزان سپرده شرکت در مناقصه: ۶۵/۰۰۰/۰۰ ریال
ساعت، روز و محل قرائت پیشنهادها: ساعت ۸/۳۰ صبح روز چهارشنبه مورخ ۸۷/۴/۱۹ - اداره کل راه و ترابری استان زنجان
علاقمندان می‌توانند با واریز مبلغ ۱۰۰/۰۰۰ ریال به حساب سیبا به شماره ۲۱۷۶۳۲۲۵۰۸۰۰۳ بانک ملی به اداره پیمان و رسیدگی این اداره کل واقع در زنجان - بلوار هنرجو، میدان راه، اداره کل راه و ترابری استان زنجان مراجعه فرمایند.

جهت کسب اطلاعات بیشتر رجوع شود به سایت: www.iranets.ir

اداره کل راه و ترابری استان زنجان

نوبت دوم

شماره مجوز: ۶۱۷۵۴

آگهی مناقصه عمومی

شرکت ملی صنایع پتروشیمی
شرکت پتروشیمی مارون

موضوع مناقصه:
خرید مواد شیمیایی آنتی اکسیدانت Irganox 1010 برای واحدهای پلیمری به شماره تقاضای KAS-870046

مناقصه‌گزار:
شرکت پتروشیمی مارون (سهامی خاص) به آدرس: ماهشهر - منطقه ویژه اقتصادی پتروشیمی، سایت ۲، تلفن با کد شهری: ۲۰۷۹-۰۶۵۲۲۶۲ یا ۲۰۱۸-۲۰۰۱-۰۶۵۲۲۶۲ داخلی ۲۱۹۳

حداقل شرایط شرکت‌کنندگان در مناقصه:
الف - توان مالی
ب- حسن و تجربه در زمینه تأمین موضوع مناقصه
ج - تضمین استانداردهای تولید
د- ارائه ضمانت‌نامه بانکی شرکت در مناقصه، به میزان ۲ درصد مبلغ پیشنهادی

٤- مهلت و محل دریافت اسناد مناقصه:
کلیه تولیدکنندگان و تأمین‌کنندگان و نمایندگان داخلی و خارجی واجد شرایط می‌توانند حداکثر تا ۱۰ روز پس از درج آگهی نوبت دوم با ارائه معرفی‌نامه کتبی نماینده شرکت، جهت دریافت اسناد مناقصه به آدرس استان خوزستان - بندرماهشهر، منطقه ویژه اقتصادی پتروشیمی، سایت ۲، شرکت پتروشیمی مارون، واحد تدارکات خارجی (خانم مستشارنژاد) مراجعه نمایند.
تلفن: ۲۰۷۹-۰۶۵۲۲۶۲ و یا ۲۰۱۸-۲۰۰۱-۰۶۵۲۲۶۲ داخلی ۲۱۹۳
هماهنگی متقاضیان قبل از مراجعه حضوری با شماره فوق الزامی است.

ضمناً متقاضیان می‌توانند متن آگهی فوق را در سایت WWW.MPC.IR ملاحظه نمایند.

روابط عمومی پتروشیمی مارون ۲۳۰۸/ م الف

تلاش آفرینش بالندگی

نوبت دوم

شماره مجوز: ۶۱۷۶۰

آگهی مناقصه عمومی

شرکت ملی صنایع پتروشیمی
شرکت پتروشیمی مارون

موضوع مناقصه:
خرید مواد شیمیایی آنتی اکسیدانت Irgafos 168 برای واحدهای پلیمری به شماره تقاضای KAS-870050

مناقصه‌گزار:
شرکت پتروشیمی مارون (سهامی خاص) به آدرس: ماهشهر - منطقه ویژه اقتصادی پتروشیمی، سایت ۲، تلفن با کد شهری: ۲۰۷۹-۰۶۵۲۲۶۲ یا ۲۰۱۸-۲۰۰۱-۰۶۵۲۲۶۲۲ داخلی ۲۱۹۳

حداقل شرایط شرکت‌کنندگان در مناقصه:
الف - توان مالی
ب- حسن و تجربه در زمینه تأمین موضوع مناقصه
ج - تضمین استانداردهای تولید
د- ارائه ضمانت‌نامه بانکی شرکت در مناقصه، به میزان ۲ درصد مبلغ پیشنهادی

٤- مهلت و محل دریافت اسناد مناقصه:
کلیه تولیدکنندگان، تأمین‌کنندگان و نمایندگان داخلی و خارجی واجد شرایط می‌توانند حداکثر تا ۱۰ روز پس از درج آگهی نوبت دوم با ارائه معرفی‌نامه کتبی نماینده شرکت، جهت دریافت اسناد مناقصه به آدرس استان خوزستان - بندرماهشهر، منطقه ویژه اقتصادی پتروشیمی، سایت ۲، پتروشیمی مارون، واحد تدارکات خارجی (خانم مستشارنژاد) مراجعه نمایند.
تلفن: ۲۰۷۹-۰۶۵۲۲۶۲ و یا ۲۰۱۸-۲۰۰۱-۰۶۵۲۲۶۲ داخلی ۲۱۹۳
هماهنگی متقاضیان قبل از مراجعه حضوری با شماره فوق الزامی است.

ضمناً متقاضیان می‌توانند متن آگهی فوق را در سایت WWW.MPC.IR ملاحظه نمایند.

روابط عمومی پتروشیمی مارون ۲۳۰۷/ م الف

تلاش آفرینش بالندگی

نوبت دوم

شماره مجوز: ۶۱۷۴۶

آگهی مناقصه عمومی

شرکت ملی صنایع پتروشیمی
شرکت پتروشیمی مارون

موضوع مناقصه:
خرید مواد شیمیایی آنتی اکسیدانت Irganox B215 برای واحدهای پلیمری به شماره تقاضای KAS-870061

مناقصه گزار:
شرکت پتروشیمی مارون (سهامی خاص) به آدرس: ماهشهر - منطقه ویژه اقتصادی پتروشیمی، سایت ۲، تلفن با کد شهری: ۲۰۷۹-۰۶۵۲۲۶۲ یا ۲۰۱۸-۲۰۰۱-۰۶۵۲۲۶۲۲ داخلی ۲۱۹۳

حداقل شرایط شرکت‌کنندگان در مناقصه:
الف - توان مالی
ب- حسن و تجربه در زمینه تأمین موضوع مناقصه
ج - تضمین استانداردهای تولید
د- ارائه ضمانت‌نامه بانکی شرکت در مناقصه، به میزان ۲ درصد مبلغ پیشنهادی

٤- مهلت و محل دریافت اسناد مناقصه:
کلیه تولیدکنندگان، تأمین‌کنندگان و نمایندگان داخلی و خارجی واجد شرایط می‌توانند حداکثر تا ۱۰ روز پس از درج آگهی نوبت دوم با ارائه معرفی‌نامه کتبی نماینده شرکت، جهت دریافت اسناد مناقصه به آدرس استان خوزستان - بندرماهشهر، منطقه ویژه اقتصادی پتروشیمی، سایت ۲، پتروشیمی مارون، واحد تدارکات خارجی (خانم مستشارنژاد) مراجعه نمایند.
تلفن: ۲۰۷۹-۰۶۵۲۲۶۲ و یا ۲۰۱۸-۲۰۰۱-۰۶۵۲۲۶۲ داخلی ۲۱۹۳
هماهنگی متقاضیان قبل از مراجعه حضوری با شماره فوق الزامی است.

ضمناً متقاضیان می‌توانند متن آگهی فوق را در سایت WWW.MPC.IR ملاحظه نمایند.

روابط عمومی پتروشیمی مارون ۲۳۰۹/ م الف

تلاش آفرینش بالندگی