ISSN 2008-4129

مناقصه مزایده

سال پنجم ■ شماره ۳۶۲ ■ ۱۲ صفحه
پنجشنبه ۱۹ شهریور ۱۳۸۸ ■ ۲۰ رمضان ۱۴۳۰
10 Sep 2009 ■ قیمت ۳۰۰ تومان

فراخوان ثبت نام رایگان
در سمینار آموزشی
قانون مناقصات (۲ ساعت)
فقط برای شرکت‌های خصوصی
۷۷۶۴۳۴۹۱

در این شماره می‌خوانید: ۲۲۳ مناقصه و ۶۸ مزایده جاری کشور

خدایا در این لیالی قدر

درخواستم اینست که فقط دو گناه مرا ببخشی؛
اول آنچه را که من انجام داده‌ام و تو از آن منع کرده بودی و دیگر
اینکه آنچه را که من انجام نداده‌ام و تو به آن دعوت کرده بودی!

عضو هیأت مدیره شرکت هما اعلام کرد:

واگذاری مزایده‌ای هتل‌های هما و ایران ایرتور

صفحه ۸

اخبار

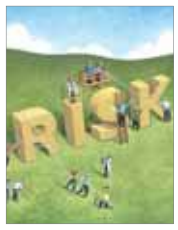

بیزینس مونیتور خبرداد:

کاهش ۹ درصدی ریسک اقتصادی ایران

بیزینس مونیتور در تازه‌ترین گزارش خود از چشم‌انداز اقتصاد ایران که به سه ماهه چهارم سال ۲۰۰۹ مربوط می‌شود، از کاهش ۹ درصدی ریسک اقتصادی ایران و رسیدن...

صفحه ۳

افق

ارائه مدارک نشان‌دهنده موفقیت شرکت‌کننده در مناقصات کنگو

کشور کنگو در غرب آفریقا و در امتداد خط استوا واقع شده است و از سمت جنوب و شرق با جمهوری دموکراتیک کنگو، از غرب با گابن، از سمت شمال با کامرون و جمهوری آفریقای مرکزی...

صفحه آخر

اخبار

احتمال افزایش مجدد دستمزد کارگران در نیمه دوم سال

عضو شورای عالی کار گفت: اگر صورت جلسه کارفرمایان و دولت، ضمانت اجرایی داشته باشد و دوباره نرخ تورم نقطه به نقطه اعلام نشود، احتمالاً در اوایل مهرماه جلسه دوباره‌ی...

صفحه ۳

آسمان ایده رویال (ایرکو)
Aseman Ideh Royal
حمل هوایی، زمینی، دریایی و ترخیص کالا
آدرس: خیابان سهروردی شمالی
خیابان میرزائی زینالی غربی، پلاک ۱۳۸، واحد ۴
تلفن: ۲-۸۸۵۳۴۰۶۱ و ۸۸۵۱۲۶۶۷ فاکس: ۸۸۵۱۲۶۶۸
www.airco.ir E-mail:Info@airco.com

اعتماد به بخش خصوصی در اصل ۴۴ شعار نیست

مجتبی قدیری – وزیر بازرگانی با تأکید بر این که فرهنگ صادرات باید در بین مردم تبیین شود، گفت: لزوم اعتماد به بخش خصوصی در اصل ۴۴ واقعیت دارد و شعار نیست. به گزارش خبرنگار مناقصه‌مزایده، مهدی غضنفری در مراسم تودیع مسعود میرکاظمی، وزیر بازرگانی سابق و معارفه خود با اشاره به سیاست‌های اصل ۴۴ در عرصه اقتصاد اظهار داشت: اعتماد کردن به بخش خصوصی در اصل ۴۴ واقعیت دارد و این مهم، شعار نیست. چون از این طریق هزینه‌های تولید کاهش خواهد یافت.

وی در ادامه با بیان این که شکی نیست که قانون اصل ۴۴ برای ما مشخص کرده که بازیگران این عرصه چه کسانی هستند، اظهار کرد: هرچه بیش‌تر واگذاری صورت گیرد، کار بهتر می‌شود و تکلیف بالاتر و هزینه‌ها کاهش می‌یابند.

وزیر جدید بازرگانی با اعلام این که ۷۰ میلیون نفر از مردم از دولت انتظار دارند قیمت‌ها و نوسانات بازار را به تعادل برساند، افزود: در این زمینه باید صدای مشتریان شنیده شود و حضور نهادهای مردمی نیز تقویت شود. وی تأکید کرد: در بحران جهانی، صدای تولیدکننده‌ها شنیده شد ولی باید از مصرف‌کننده و نظام کیفی نیز دفاع شود.

۶۸ درصد مواد اولیه مورد نیاز کشور وارداتی است

وزیر سابق بازرگانی با اعلام این که هم اکنون حدود ۶۸ درصد مواد اولیه مورد نیاز کشور وارداتی است، گفت: وقتی در کشوری میزان حجم صادرات آن افزایش چشمگیر می‌یابد، باید متناسب با آن نیز حجم واردات افزایش یابد. مسعود میرکاظمی نیز در مراسم تودیع خود، از وزارت بازرگانی بر افزایش چند برابری قیمت‌های جهانی به تبع افزایش قیمت نفت خام به عنوان یکی از این اتفاقات یاد کرد و افزود: در طی ۴ سال گذشته به استناد آمارهای منتشره از سوی سازمان فائو، نرخ مواد غذایی حدود ۴۰۰ درصد رشد یافته است. میرکاظمی با اشاره به افزایش محدودیت‌ها و تحریم‌های بین‌المللی در طی ۴ سال گذشته، تبیین کرد: این محدودیت‌ها موجب شد حتی برای بازگشایی کوچک‌ترین "ال‌سی"ها با مشکلاتی مواجه شویم و این در حالی است که هم اکنون حدود ۶۸ درصد مواد اولیه مورد نیاز کشور وارداتی است.

به گفته وزیر سابق بازرگانی، بحران‌های مالی و رکودهای اقتصاد جهانی از دیگر مشکلاتی بود که وزارت بازرگانی در طی ۴ سال گذشته با آن مواجه بود.

وی با تأکید بر این که برای تحقق اهداف چشم‌انداز باید تغییرات اساسی در نگرش نسبت به حوزه کسب‌وکار و تولید ایجاد شود، تصریح کرد: در طی سال‌های اخیر، رقبا حجم تبادلات خود را به حداکثر افزایش داده‌اند. وی هم‌چنین در مورد وجود برخی از انتقادات مبنی بر افزایش بی رویه واردات توسط دولت در طی ۴ سال گذشته بیان کرد: وقتی یک کشوری میزان حجم صادرات آن افزایش چشمگیر می‌یابد، باید متناسب با آن نیز حجم واردات افزایش یابد. میرکاظمی با بیان این که تمامی کشورهایی که از اقتصاد بزرگ برخوردارند، تبادلات بین‌المللی خود را از طریق واردات و صادرات توسعه می‌دهند، تأکید کرد: افزایش حجم تبادلات بین‌المللی، یکی از نشانه‌های پویایی اقتصاد کشور است.

خانه‌تکانی در قوانین و مقررات تجارت

رییس اتاق بازرگانی ایران، خواستار یک خانه‌تکانی همه جانبه در قوانین و مقررات موجود تجارت کشور شد و تأکید کرد: فضای کسب‌وکار در حوزه وزارت بازرگانی باید بهبود یابد. محمد نهاوندیان با بیان این که طی ۴ سال آینده باید بهبود فضای کسب‌وکار در اولویت فعالیت‌های دولت قرار بگیرد، گفت: بر همین اساس، ایجاد یک خانه‌تکانی در بخش قوانین و مقررات تجارت کشور ضروری به نظر می‌رسد. رییس اتاق بازرگانی ایران با اشاره به این که باید بازرگانی در مسیر کاهش هزینه‌های مبادله و ارتقای بهره‌وری حرکت کند، تصریح کرد: باید به اقتصاد با یک نگاه دانش‌محور نگاه کرد.

وی گفت: توقع فعالان اقتصادی از قوای قضاییه و مجریه این است که در جهت ایجاد فضای اطمینان‌بخش، با افزودن درجه امنیت اقتصادی، التزام خود را به سیاست‌های کلی اصل ۴۴ نشان دهند.

وی بر ضرورت تقویت تشکل‌ها تأکید کرد و افزود: اگر سازماندهی توانمندی در بخش خصوصی صورت ندهیم، نمی‌توانیم بار مسؤولیت اکثر مدیریت‌های اقتصادی را از دولت تحویل بگیریم و برای تحقق این امر باید در داخل بخش خصوصی یک سازمان هماهنگ و مسؤولیت‌پذیر شکل دهیم که این امر به معنای تقویت تشکل‌هاست.

وی یادآور شد: در صورت توانمندی تشکل‌ها، برقراری ارتباط بین شبکه تشکل‌ها و دریافت و انتقال نظرات فعالان اقتصادی به مدیران، اتاق، نقش منحصر به فردی پیدا می‌کند.

نهاوندیان از مسؤولان تشکل‌ها خواست تا همان‌گونه که از اعضای خود انتظار دارند تشکل را خانه خود بدانند، تشکل‌ها نیز اتاق را خانه خود بدانند.

سخن اول

جدال‌ها ناگزیر

چند وقت پیش مطلبی خواندم در روزنامه اعتماد با عنوان "مرگ برندها در ایران". خواندن این مطلب ما را با عمق فاجعه‌ای رو به رو می کند که بسیار دردناک است. چیزی که اکنون در تب و تاب رونق بخش خصوصی هستیم، در آن زمان به صورت خیلی محکم ایجاد شده بود و با اشتباهی جبران ناپذیر به مرگ برندهایی انجامیده که وجود قدرتمند این برندها اکنون می‌توانست برای کشور سرنوشت ساز باشد. درحالی که بخش خصوصی در کشور دست و پا می‌زند تا قد علم کند، واگذاری امور به بخش دولتی سرنوشتی دردناک بر سر محصولاتی چون کفش ملی، نساجی مازندران، لوازم خانگی ارج و ... آورد. درحالیکه اکنون کفش ملی خریدار داخلی ندارد، در آن زمان محصول کفش ملی به خارج نیز صادر می‌شده است.(کل کفش ارتش سرخ را تأمین می‌کرده) دیگر پرسیدن این سؤال که چطور توانستند با ندانم کاری باعث ضربه زدن به اقتصاد کشور شوند؟ هیچ سودی ندارد؛ اما می‌توان پرسید که چطور می‌توان جلو ضرر بیشتر از این را گرفت؟

اکنون در دنیا ثابت شده است که اقتصاد دولتی پاسخ‌گو نیست و نمی‌تواند ارمغانی به اسم توسعه و پیشرفت را برای جوامعشان به همراه داشته باشد. دولت‌ها می‌روند تا روز به روز کوچک و کوچک‌تر شوند؛ اما در ایران هنوز هم این دولت و دولتی‌ها دست از گریبان بخش خصوصی بر نمی‌دارند. هنوز در ایران بخش خصوصی فرصت قد علم کردن ندارد. چرا که دولت چونان دایه‌ای مهربان‌تر از مادر به این بخش خصوصی چسبیده و روز به روز آزادی‌های او را محدودتر و او را ضعیف‌تر و نحیف‌تر می کند. شاید دولت فکر می کند اگر این طفل را رها کند نتواند راه برود و یا کج و کوله راه رود! آیا دولت نمی‌خواهد باور کند که این طفل خیلی وقت است دوره کودکی خود را سپری کرده و نه تنها در این سال‌ها اجازه ندادند این طفل رشد کند و از کودکی اش بگذرد بلکه او را روز به روز به عقب برگرداندند.

در این گزارشی که در اعتماد خواندم بخشی آمده که خیلی دردناک بود. عین این جمله‌ها را به نقل از این روزنامه می‌آورم:

«سرور بزرگوارم، جناب آقای علی سعیدلو، با تقدیم مراتب ارادت و اخلاص، بنده رحیم ایروانی مؤسس گروه صنعتی کفش ملی در اسماعیل آباد جاده قدیم کرج که در آنجا بیش از ۳۴ کارخانه و در ایران ۴۳۰ فروشگاه کفش ملی تاسیس کردم که حتماً جنابعالی مسبوق هستید، اینک آواره در انگلیس هستم. اکنون که برنامه مهم جناب آقای رئیس جمهور ایجاد کار است، پیشنهاد می کنم که طی تصویب‌نامه‌یی کارخانجات بنده را مرجوع دارند، در این صورت حداقل ظرف سه سال ده هزار کارگر و کارمند استخدام خواهم کرد. از حضور جنابعالی که همیشه اهل حساب و کتاب بوده و هستید، استدعا دارم در این مورد با جناب آقای وزیر صنایع مذاکره فرمایید و اطلاع دهید که فوراً برای ادای توضیحات بیشتر به حضورتان شرفیاب شوم. بنده فعلاً در لندن انگلیس هستم و چنانچه اوامری باشد با کمال افتخار در اختیار جنابعالی خواهم بود.» او هرگز جوابی دریافت نکرد و در ۱۲ اسفند ماه ۱۳۸۴ بعد از طی روز کامل کاری از اتاق کارش در ضلع غربی ساختمان محل سکونتش در یکی از خیابان‌های شهر لندن به خانه برگشت و درگذشت."

فکر می کنم که افرادی چون ایروانی و ... چه جدال‌هایی را در درون خود ناگزیر کردند تا دل از این همه فعالیت کندند و چه جدال‌هایی را ناگزیر کردند و شاهد نابودی محصولاتشان شدند. زمانی وقتی از کنار کفش ملی رد می‌شدم با بی‌تفاوتی حتی بدون اینکه بخواهم نگاهی به کفش‌های پشت ویترین بیندازم فکر می کردم که از کنار یک فروشگاه عرضه کفش دولتی رد می‌شوم که چیز قابل توجهی برای عرضه ندارد ولی بعد از این هر وقت از کنار یکی از فروشگاهای کفش ملی رد شوم به یاد ایروانی و جدال‌های ناگزیرش، به یاد دوره درخشندگی این کفش، به یاد بخش خصوصی کشور که در جدالی دیگر دست و پا می‌زند، به یاد بیکار شدن چندین کارگر، به یاد شعار اشتغالزایی، شعار تولید داخلی و کارآفرینی، به یاد کاهش نرخ بیکاری، به یاد توسعه بخش خصوصی و کمک به آن!، به یاد کفش‌های چینی و به یاد مرگ برندها خواهم افتاد. و همچنین به یاد خط فقر خواهم افتاد.

این بار باز هم بدون اینکه به ویترین مرده کفش ملی نگاهی بیندازم، رد خواهم شد ولی مثل همیشه از خودم نخواهم پرسید که چرا این کفش‌ها را جمع نمی کنند؛ بلکه از خودم خواهم پرسید که آیا می‌شود کفش ملی و سایر برندهایی که نابود شدند به دوران درخشندگی خود برسند؟

آیناجاذبی

اصلاحیه
شرکت مخابرات استان تهران
به اطلاع می‌رساند در آگهی چاپ شده اداره کل مخابرات منطقه ۳ تهران در نشریه شماره ۳۲۱ و ۳۲۲ و ۳۲۳ مورخ ۸۸/۳/۱۰ و ۸۸/۳/۱۲ و ۸۸/۳/۱۷ طی سه نوبت تجدید مناقصه شماره ۴/م ۳/ ۸۸ صحیح می‌باشد که بدینوسیله اصلاح می‌گردد.

نوبت دوم
وزارت نیرو
شرکت برق منطقه‌ای آذربایجان
آگهی
مناقصه عمومی
موضوع مناقصه: تهیه و نصب و راه اندازی یک واحد هیدروژن پلنت نیروگاه تبریز
شرکت برق منطقه‌ای آذربایجان
۹۸۲۷
رجوع به صفحه ۱۰

شرکت ملی گاز ایران
شرکت گاز استان خوزستان
آگهی مناقصه
نوبت دوم
به شماره مجوز ۱۷۸۹۸۶
موضوع: ۴۵ عدد شیرهای توپی و سماوری (در سایزهای مختلف)
مهلت تقاضای شرکت در مناقصه ۱۰ روز پس از درج آگهی می‌باشد.
جهت کسب اطلاعات بیشتر به سایت شرکت گاز استان خوزستان به آدرس WWW.NIGC.KHGC.IR و http://iets.mporg.ir پایگاه اطلاع‌رسانی مناقصات مراجعه فرمایید.
روابط عمومی شرکت گاز استان خوزستان

نوبت اول
شرکت فولاد خوزستان
فراخوان ارزیابی پیمانکاران برق و...
شماره ۵۲۲۴۰۷۳۴
روابط عمومی شرکت فولاد خوزستان
رجوع به صفحه ۳

خدمات جدید از نشریه
مناقصه مزایده
ارایه مشاوره و پیاده سازی نظام اجرایی قانون برگزاری مناقصات و آیین نامه‌های آن برای کلیه نهادهای مشمول قانون در سراسر کشور
۱. تهیه کلیه فرم‌ها و مستندات مربوطه
۲. تنظیم آگهی و قرارداد
۳. چارت اجرایی خرید خدمات مشاوره
۴. برگزاری مناقصه محدود
۵. تهیه و تدوین فرم‌های ارزیابی کیفی
۶. تدوین روش‌های ارزیابی فنی-بازرگانی
۷. تحویل کلیه فایل‌های مرتبط با اجرای قانون و آیین‌نامه‌های آن
۸. ارایه کتاب راهنما و CD و چارت‌های مربوطه
توسط کارشناسان مجرب و با تجربه اجرایی در سازمان‌ها
جهت هماهنگی می‌توانید با شماره‌های ۰۹۱۲۲۵۴۲۴۳۸ و ۰۹۱۵۵۲۵۳۳۶۲ تماس حاصل فرمایید.

نوبت اول
شرکت فولاد خوزستان
تمدید آگهی مناقصه عمومی
شماره ۵۲-۲۵۴۵۱۵
روابط عمومی شرکت فولاد خوزستان
رجوع به صفحه ۳

چیستی و چرایی حقوق شهروندی؛ از نظریه تا قانون (۲)

نظام کیفری ایران بر پایه‌ی رضایت زیان‌دیدگان از جرم، استوار نیست

در شماره قبل این سوال مطرح شد که "مؤلفه‌های تشکیل‌دهنده و ویژگی‌های متمایزکننده حقوق شهروندی کدامند؟" که پاسخ دکتر اردبیلی را خواندید. ادامه این مطلب در زیر می آید:

دکتر اردشیر امیر ارجمند: در جامعه سیاسی خاص مثل دولت، حقوق بشر به فرد به عنوان انسان تعلق دارد. بنابراین، حقوق بشر مجموعه ارزش‌هایی است که رعایت آنها فارغ از هرگونه علقه سیاسی، طبقه اجتماعی، جنسیت، مذهب و اعتقاد ضرورت دارد؛ در صورتی که در حقوق شهروندی این‌گونه نیست. این دو از نظر مصداق با هم قرابت دارند، ولی مبنای انتفاع و نحوه استیفای آنها یک شکل نیست. برای مثال، طبق حقوق بشر، فرد باید در زندگی اجتماعی- سیاسی خود مشارکت داشته باشد، اما این موجب تکلیف برای دولتی است که فرد تابعیت آن را دارد. به عبارت دیگر، اتباع یک کشور می‌توانند در رأی‌گیری شرکت کنند؛ هرچند امروزه در شهروندی محلی پذیرفته شده که اقامت آن به عنوان یک علقه کافی است. بنابراین، به‌ویژه در حقوق سیاسی، علقه یک فرد با جامعه سیاسی خیلی اهمیت دارد. حقوق بشر فرازمانی و فرامکانی است و بنابراین، در حقوق بشر، خارجی‌ها هم می‌توانند آنها را داشته باشند به عبارت دیگر، حقوق بشر در جای دیگر تحقق عینی پیدا می‌کند که بخشی از حقوق شهروندی است.

هنوز تابعیت، رکن مهمی در شهروندی است؛ ولی باید توجه داشت که رابطه برابری بین این دو مفهوم وجود ندارد. زیرا گاهی تابعان به طور کلی یا جزئی دارای حقوق شهروندی نیستند یا کسی که دارای تابعیت است، از حقوق شهروندی بهره‌مند نیست. برای مثال، افراد بالغ، حق شهروندی دارند یا حقوق بزهکار برای مدتی معلق می‌شود. در نوع جدیدی از شهروندی که محلی است، دیگر تابعیت شرط نیست. در اروپا، در انتخابات محلی، خارجیان مقیمی که تابعیت ندارند، شرکت می‌کنند و از سوی دیگر، بحث جهانی شدن نیز مطرح است. در اینجا، این مسأله مطرح است که اگر حاکمیت دولت‌ها جایگاه خود را از دست دهد، آیا شهروند جهانی باز هم نیاز به تابعیت دارد یا خیر؟ اگر جامعه جهانی ایجاد شود، باید جانشین جامعه‌ی ملی شود و علقه‌ای ایجاد شود و در این صورت، تفاوت بین حقوق شهروندی و حقوق بشر رنگ می‌بازد. با وجود این، سازوکارهای محلی را نمی‌توان نادیده گرفت. به همین دلیل، امروزه شهرها مسؤول حقوق بشر و شهروندی شده‌اند؛ یعنی در حالی که به سوی شهروندی جهانی پیش می‌رویم، شهر اهمیت و مفهوم جدید و پیچیده‌ای می‌یابد و تا حدودی جانشین برخی از ویژگی‌های دولت می‌شود.

دکتر جاوید: مؤلفه‌های اصلی حقوق شهروندی همان مجموعه حقوق اساسی انسان است که بناست در یک جامعه در قالب رنگ ملی تعقیب گردد. حقوق شهروندی در واقع در دل یک کشور، حقوق بشری است که به واسطه‌ی به رسمیت شناخته شدن از سوی قانون‌گذار در این حکومت، قانونی تلقی می‌شود. لذا می‌توان حقوق شهروندی را بخشی از همان حقوق اساسی قانونی در برابر حقوق بشری و اخلاقی دانست که برخلاف این دو، رنگ ملی یا تعلق منطقه‌ای یافته‌اند.

دکتر سیدفاطمی: نظریه‌پردازان حقوق شهروندی مهم‌ترین مؤلفه شهروندی را بهره‌مندی از سه دسته از حق‌های مدنی، حق‌های سیاسی و حق‌های اجتماعی می‌دانند. از دیدگاه آنان شهروند کسی است که از حقوق بنیادین مدنی برخوردار باشد. حقوق بنیادین مدنی از دید این نظریه‌پردازان (مثل مارشال) حق‌هایی مانند آزادی بیان، آزادی مالکیت، آزادی‌های مذهبی و ... است و حقوق اساسی را هم در دو حق عمده انتخاب کردن و انتخاب شدن می‌توان خلاصه کرد. حقوق اجتماعی هم در حقیقت همان حقوق رفاهی یا حق‌هایی هستند که امروزه در گفتمان حقوق بشری به حق‌های نسل دوم یا حق‌های اقتصادی- اجتماعی معروف شده‌اند. بدین ترتیب ما با یک مفهوم نسبتاً جدید روبه‌رو می‌شویم که عمدتاً در دهه‌های گذشته و به‌ویژه در سطح گسترده ادبیات حقوق بشری پس از جنگ جهانی دوم مطرح شده است. مفهومی از تعلق، حقوقی است که با بهره‌مندی از حق‌ها همراه می‌شود. طبیعتاً وقتی صحبت از حق‌ها می‌شود، وظایف هم مطرح می‌شود. می‌توان گفت که وظایف شهروندی را هم می‌توان به دو دسته تقسیم کرد: نخست، وظایف نسبتاً حقوقی‌تر شده و دارای ضمانت اجرا مانند: پرداخت مالیات و خدمت‌هایی که فرد باید به کشور ارائه دهد و بالاخره وظیفه، اطاعت از قوانینی است که توسط حاکمیت برای اجرای نظم و عدالت وضع می‌شود. وظایف، حقوقی‌تر و لازم‌الاجراتر است. دوم، وظایفی که هنوز در بسیاری از کشورها جنبه اخلاقی دارد و جنبه حقوقی به خودش نگرفته است، مثل اینکه فرد به صورت سازنده‌ای نقش انتقادگر نسبت به مشکلات جامعه داشته باشد و به این وسیله جامعه را گامی به پیش ببرد. تلاش برای ارتقای شرایط سیاسی جامعه، شرایط اقتصادی- فرهنگی جامعه، احترام به حقوق دیگران. شاید گاهی به کارگیری و اعمال حق‌ها هم در شرایطی شهروندان را به وظایف خاصی رهنمون شود که بحثی جداست که پیچیدگی‌های مفهومی و نظری خودش را دارد.

این نگاه به شهروندی و به‌ویژه دخالت دادن عنصر حق‌های مدنی، سیاسی و رفاهی و به‌ویژه دو دسته اول از حق‌ها یعنی حق‌های مدنی و سیاسی در تبیین و مطرح کردن مفهوم شهروندی می‌توان گفت یک نگاه لیبرال یا به تعبیر برخی از نظریه‌پردازان و فلاسفه، نگاه حق‌مدار شهروندی است. ویژگی نگاه حق‌مدارانه به شهروندی، بعد فردگرایانه آن است. شهروند نگاه شده از پنجره حق‌ها، شهروند ترسیم شده در شرایط فردگرایانه است و طبیعتاً نگاه فردگرایانه، بخش‌های قابل تأملی از مقتضیات زندگی اجتماعی را نادیده می‌گیرد و از همین منظر، نگاه فردگرایانه یا حق‌مدارانه صرف به شهروندی، مورد انتقاد برخی از نظریه‌پردازان معاصر قرار گرفته که ما می‌توانیم از آن‌ها به جمع‌گرایان تعبیر کنیم. جمع‌گرایان در کنار مفهوم فردگرایانه شهروندی که بیش‌تر بر حق، مبتنی است، از گونه‌ای مسؤولیت اجتماعی فرد هم، سخن می‌گویند. بنابراین مفهوم کلاسیک شهروندی در دهه‌های پایانی قرن بیستم به تدریج مورد انتقاد قرار گرفت و از مفهوم شهروند ذی‌حق به مفهوم شهروند مسؤول تغییر کرد که ما آن را به عنوان مفهومی مکمل می‌دانیم و نه مفهوم جایگزین. اگر در مفهوم کلاسیک شهروند ذی‌حق، مفهوم جدید شهروند مسؤول را هم دخالت دهیم، منظورمان از مسؤولیت، صرفاً آن مسؤولیت‌ها و وظایف مضیق حقوقی که برشمردم نیست، بخش‌های زیادی از مسؤولیت‌ها هستند که اگر بخواهیم به تعبیری آشنا بیان کنیم، مسؤولیت‌های ندبی یا استحبابی است. در واقع اگر بگوییم مسؤولیت‌های مضیق حقوقی، تکالیف وجوبی و الزامی است، این تکالیف بیش‌تر جنبه غیر الزامی دارند، ولی در عین حال تکالیف مهمی هستند. وقتی یک نظام حقوقی به عنوان مثال عدم کمک به مجروحان یک تصادف را جرم‌انگاری می‌کند، معلوم است که تلقی‌اش را از شهروندی ذی‌حق به شهروند مسؤول تغییر می‌دهد. صرف جرم‌انگاری کردن عدم کمک به یک مجروح یا مصدوم یا بیمار نیازمند کمک، هرگز نمی‌تواند با مفهوم فردگرایانه شهروندی سازگاری داشته باشد. اینجا مفهوم شهروند مسؤول و مسؤولیت‌هایی را که قبلاً در ذهنمان بود و صرفاً بر اصل لاضرر مبتنی بود، نداریم. در شهروند ذی‌حق، محدودیت اخلاقی شهروند، اصل لاضرر بود در حالی که در این نگاه جدید به شهروند که بحث شهروند مسؤول را مطرح می‌کند، دیگر این اصل، لاضرر نیست که محدودکننده است و نوع دوستی آن هم به گونه‌ای که قانون‌گذار پشتوانه حقوقی بدان داده به عداد مسؤولیت‌ها اضافه می‌شود. شاید مثال‌های دیگری را هم در نظام‌های حقوقی و قانون‌گذار کیفری در راستای تعدیل نگاه فردگرایانه و حق‌مدارانه از مفهوم شهروندی به سمت نگاه مسؤولیت‌محورانه از مفهوم شهروندی پیدا کنیم. مفهوم شهروند فعال را که اخیراً در ادبیات انگلوساکسون زیاد دیده می‌شود، وقتی نگاه می‌کنید، گونه‌ای از عنصر مسؤولیت اضافه شده به عنصر حق داشتن و ذی‌حق بودن و آن عنصر مسؤولیت در ارتقای شرایط اقتصادی و رفاهی جامعه، مسؤولیت در از بین بردن فقر و نابرابری‌های جامعه است. مسؤولیت‌هایی که شاید شما در نظام لیبرال که محدودیت حق‌ها اصل لاضرر است، نمی‌توانید به این غلظت ببینید. خلاصه اینکه ما به صورت کلاسیک ابتدا با مفهوم تابع یا تبعه و تابعیت روبه‌رو بودیم، اما توسعه و ارتقای حقوق بشری ما را با مفهوم جدیدی به نام شهروند آشنا کرد که عنصر و مؤلفه عمده آن حق‌های سه‌گانه مدنی، سیاسی و رفاهی بود. انتقادهای نگاه‌های جمع‌گرایانه، فضیلت‌گرایانه و نوع‌دوستانه به مفهوم افراطی فردمحور در شهروندی، ما را با مفهوم دیگری از شهروند آشنا کرد که در بعضی از نظام‌ها می‌توان با عنوان شهروند فعال، یا شهروند مسؤول مشاهده کرد.

۳.قوانین داخلی ایران (به‌ویژه قانون حقوق شهروندی ۱۳۸۳) بر پایه بایسته‌های حقوق شهروندی چه ظرفیت‌ها و کاستی‌هایی دارند؟

دکتر اردبیلی: موضوع ظرفیت‌ها و کاستی‌های قوانین داخلی از زاویه‌ی حقوق شهروندی تحقیق جامعی را می‌طلبد که در این مقال، مجال آن نیست. ولی هر تحقیقی به منظور ظرفیت‌سنجی به‌ویژه در کشور ما باید موضوع شهروند مسلمان و نامسلمان را با نگاه به حقوق اساسی آنان که مورد حمایت نظام سیاسی است، مورد توجه قرار دهد. زیرا محتوای «جمهوری» نظام سیاسی ایجاب می‌کند تا از میزان مشارکت گروه‌های متنوع اجتماعی در تصمیم‌گیری‌ها و احساس تعلق‌خاطر ملی آنان اطمینان به دست آید و موقعیت آنان به منزله‌ی شهروند تأیید شود.

ولی درباره قانون احترام به آزادی‌های مشروع و حفظ حقوق شهروندی ۱۳۸۳ چند نکته گفتنی است. این قانون مشتمل بر قواعدی است که جنبه‌ی حقوق بشری دارد و ناظر به رعایت حقوق متهمان در فرایند کیفری است؛ مانند تضمین حقوق دفاعی متهم، منع هرگونه شکنجه، پرهیز از بازداشت خودسرانه و ... که پیش از آن در اصول قانون اساسی و قانون آیین دادرسی کیفری تصریح شده بود. در این قانون سخنی از مسؤولیت و تعهد فرد در قبال سرنوشت اجتماعی خود نیست. البته، بهره‌مندی از امنیت فردی و تضمین‌های یک دادرسی عادلانه حق هر شهروندی است. ولی حقوق شهروندی همچنان که گفته شد، طیف گسترده‌ای از حقوق مدنی، سیاسی، اجتماعی و فرهنگی را تشکیل می‌دهد که بهره‌مندی از حق امنیت و دادرسی عادلانه بخش کوچکی از این حقوق به شمار می‌آید. با این همه، این قانون که بیش‌تر به یک اعلامیه شباهت دارد و مراجع قضایی و ضابطان دادگستری را مخاطب قرار داده، عاری از عیب و نقص نیست، در هیچ یک از مواد این قانون، اثری از ضمانت اجرای نقض قواعد مقرر در قانون نیست و همچنان که در صدر ماده واحده قول داده شده، متخلفان از اوامر قانون‌گذار به مجازات‌های مندرج در قوانین (موضوعه) دیگر محکوم می‌شوند. اشکال کار این است که در همه موارد نقض قانون یاد شده، نمی‌توان ضمانت اجرای کیفری در قوانین موضوعه یافت. وانگهی، حفظ حقوق شهروندی مستلزم جبران زیان‌های مادی و معنوی ناشی از تخلف از مقررات قانون است که اثری از آن هم در این مصوبه دیده نمی‌شود. اصولاً نظام کیفری ایران بر پایه‌ی ترمیم، جبران و رضایت زیان‌دیدگان از جرم، استوار نیست و این یکی از کاستی‌های این نظام است. علاوه بر آن، نقض نهادهای مدنی در این نظام برجسته نیست.

دوم، با فرض اینکه منظور از «شهروند» همان «بشر» و در این قانون متهمی باشد که قانون‌گذار بنا دارد از کرامت و حیثیت او دفاع کند، جا داشت که چگونگی طرح شکایت و دست‌کم وجود صندوقی به منظور جبران خسارت‌های قربانیان سوءاستفاده از قدرت در این قانون پیش‌بینی می‌شد.

دکتر اردشیر امیر ارجمند: قانون حقوق شهروندی که از طریق قوه‌قضاییه مطرح شده، به بخشی از حقوق که فردی است توجه می‌کند؛ از جمله، بحث تمامیت جسمانی، آزادی جسمانی و دسترسی به دادگاه. این قانون به طور کامل دربرگیرنده حقوق شهروندی نیست. زیرا آزادی‌های مدنی و سیاسی و بهره‌مندی از امکانات اجتماعی و اقتصادی و جز اینها در آن تأمین نمی‌شود. گاهی، اخلاق شهری با حقوق شهروندی خلط می‌شوند. اخلاق شهری مقتضیاتی است که فرد باید آنها را برای زندگی آرام رعایت کند؛ برای نمونه، رفتار درست در ترافیک. شهروند مکلف به رعایت مقرراتی است که حقوق شهروند است. ولی بخش مهمی از مواردی که گفته می‌شود، ادب شهروندی است.

دکتر جاوید: قانون حقوق شهروندی مصوب ۱۵ اردیبهشت ۱۳۸۳ جمهوری اسلامی ایران، گامی ارزنده در جهت قانونی کردن حقوق بشر شهروندان ایرانی می‌باشد. اما به نظر می‌رسد شهروند را تنها آنانی در نظر گرفته که به هر دلیلی تنها مخاطب نظام قضایی کشور قرار می‌گیرند. مجموعه مواد این قانون در شکل غالب خود، حکایت از تعهدات و تکالیف مسؤولان قضایی و انتظامی در برابر شهروند مظنون و متهم است. این نوع نگاه خاص به شهروند و حقوق او نمی‌توانسته فارغ از فضای حاکم در زمان تصویب این قانون باشد. نتیجه آنکه اشکال اساسی که در اعلامیه حقوق بشر می‌بینیم که سخنی از تکالیف انسانی به میان نمی‌آورد، در بحث حقوق شهروندی در جمهوری اسلامی ایران هم ملاحظه می‌کنیم. ضابط قضایی به همان میزان شهروند است که متهم. عدم تعریف دقیق از تلازم حقوق متقابل این دو و تسری حقوق شهروندی به سایر اقشار جامعه از کاستی‌های قانون فوق‌الذکر است.

مقاله

اقتصاد ورزش رو به شکوفایی می‌رود؟

سید احمد حسینی ماهینی – کنفرانس خبری مدیران عامل باشگاه‌های پیروزی و استقلال برای تأسیس شرکتی خصوصی در حمایت از هواداران، امیدهایی در دل مدیران زنده کرد تا شاید بتوانند از کمبود بودجه و کسری‌های پرداختی خود نجات پیدا کنند. مدیرعامل شرکت تازه تأسیس که در میان دو مدیرعامل نشسته بود و از ایده‌های خود برای پرورش فوتبال و تزریق بودجه به آن سخن می‌گفت، از تأسیس شرکت و اخذ مجوزهایی صحبت کرد که می‌توانست بستر بسیار خوبی برای درآمدزایی باشد و از طریق ساماندهی هواداران و فروش بلیط‌هایی برای پیش‌بینی بازی‌ها و اعلام نتایج و اعطای جوایز، سخن می‌راند.

انصاری‌فرد، مدیرعامل باشگاه پیروزی نیز در تأیید فرمایشات آقای آلفرد عابدی گفت: فیفا چهار نوع درآمد را برای فوتبال پیش‌بینی کرده که از جمله آن‌ها فروش بلیط، جذب اسپانسر، پخش تلویزیونی و قبول آگهی‌هاست. در حالی که در ایران، هیچکدام از این‌ها مثمرثمر واقع نشده و فوتبال ایران به کمک‌های دولت بعلت کسری بودجه نیاز دارد. وی اشاره کرد که در عربستان فقط یک تبلیغ بر روی سینه فوتبالیست‌ها، ۲۰ میلیارد دلار درآمد دارد در حالی که در ایران، وقتی برای اولین بار این کار را انجام دادیم، صداوسیما از پخش آن بازی خودداری کرد و صاحب شرکت هم از ما جریمه خواست. در فروش بلیط هم معمولاً دو باشگاه در سال، هر دیدار مهمی داشته باشند، مردم بلیط را به هر قیمتی شده، تهیه می‌کنند. حتی در امارات که مسابقه داشتیم، یک ایرانی، تمام بلیط‌ها را یکجا خرید و رایگان به هواداران پیروزی داد تا به تماشای فوتبال بیایند. اینها نشان می‌دهد که فوتبال می‌تواند درآمد خود را داشته باشد و به دولت متکی نباشد. به طور مثال، سازماندهی هواداران، یکی از راه‌های درآمدی است. در عربستان، کل جمعیت، ۷ میلیون نفر است و لذا هواداران آن ممکن است به یک میلیون نفر هم نرسد. در حالی که در ایران، برابر تمام جمعیت عربستان، هوادار داریم و اگر هواداران دو تیم با هم در نظر گرفته شوند، شاید تا ۱۵ میلیون هم هوادار باشد. با این وسعت هواداری، هواداران و بازیکنان کشورهای دیگر تصور می‌کنند ما باشگاه بسیار ثروتمندی هستیم؛ حتی به کشورهای دیگر که می‌رویم با توجه به مطرح بودن دو تیم پرسپولیس و استقلال در سطح آسیا، تقریباً همه ما را ثروتمند می‌دانند؛ در حالی که بودجه ما حدود ۱۰ درصد کل نیاز ماست و ما همیشه برای پرداخت دستمزد بازیکنان، مشکل داریم. وی سپس با شاهد گرفتن آقای واعظ آشتیانی گفت که گرچه ما در میدان بازی، رقیب یکدیگر هستیم، ولی تصمیم داریم با تأسیس این شرکت در کارهای اقتصادی و مالی با یکدیگر هماهنگ باشیم تا بتوانیم بیش‌تر به خود متکی بوده و به فوتبال حرفه‌ای بیاندیشیم. واعظ آشتیانی هم ضمن دفاع از فوتبال حرفه‌ای گفت که مردم باید بدانند هواداری از فوتبال، باید ساماندهی شود و بدون کمک هواداران، فوتبال حرفه‌ای وجود ندارد.

به هر حال باید دانست علی‌رغم امیدواری‌های هواداران این باشگاه‌ها، هنوز راه بسیاری برای درآمدزایی فوتبال باقی است. مردم ما فوتبال را دوست دارند ولی اغلب، فرهنگ فوتبال با چالش روبه‌روست. عده‌ای از خانواده‌ها به دلیل اینکه فوتبال، مانع درس خواندن فرزندان می‌شود، از این بازی ناراحت هستند؛ عده‌ای دیگر، آن را یک ابزار غربی می‌دانند که برای ایران نباید مهم باشد و عده‌ای هم اشکالات فرهنگی بر آن وارد می‌کنند و می‌گویند که اساس بازی فوتبال برای شرط‌بندی است و شرط‌بندی در اسلام، حرام است. لذا برد و باخت در فوتبال از اهمیت مالی برخوردار نمی‌شود. در غرب، شرط‌بندی شاید یکی از بزرگ‌ترین جاذبه‌ها و منابع درآمدی فوتبال باشد و شاید شرکت مزبور نیز بر اساس همین عقیده شکل گرفته است، ولی امکان ندارد که فراگیر و عمومی شود. زیرا از یک‌سو برد و باخت در اسلام حرام است و شرط‌بندی براساس آن جایز نیست و اگر در سطح وسیعی مطرح شود، ممکن است حساسیت مراجع مذهبی را برانگیزد.

نقش NGOها در ورزش

در ایران مراکزِ بسیاری برای حمایت از ورزش تشکیل شده است که ذیلاً به سه مرکز مهم آن اشاره می‌شود:

۱.خانه ورزشکاران ایران.
۲.ائتلاف بزرگ ورزش.
۳.سازمان قهرمانان ملی ورزش.

خانه ورزشکاران ایران در سال ۱۳۵۰ تأسیس شده است. مؤسس آن آقای قلیچ خانی است که وی نسبتی با فوتبالیست معروف داشته و اکنون مدرس بوکس می‌باشد. آقای قلیچ خانی در سال ۱۳۵۰ با تأسیس محلی برای اسکان ورزشکاران، کار خود را شروع کرد و تاکنون نزدیک به یک میلیون نفر را به تناوب به صورت‌های انفرادی یا دسته‌جمعی اسکان داده است. در واقع ورزشکاران شهرستانی که برای مسابقات به تهران می‌آیند، باید در هتل‌های گران‌قیمت با هزینه‌های بالا ساکن شوند. اما برخی از آن‌ها قادر به پرداخت این هزینه‌ها نیستند. لذا ایشان با دریافت حداقل مبلغ و یا برخی مواقع، کمک مالی به این قهرمانان در اسکان و تغذیه آن‌ها کمک می‌کند.

اخیراً با ورود هوشنگ رحمتی به عنوان رییس هیأت مدیره، فعالیت‌های جدیدی برای حمایت مالی ورزشکاران آغاز شد که تاکنون حداقل حدود ۶ پروژه بزرگ مسکونی در اقصی‌نقاط ایران است که تحت عنوان تعاونی مسکن ورزشکاران با کمک ورزشکاران معروفی چون هادی ساعی آغاز شده که می‌تواند تا ۳۰۰۰ نفر را صاحب مسکن نماید و ورزشکاران نیز با ثبت‌نام در این پروژه‌ها حمایت خود را از این حرکت مهم اعلام داشته‌اند؛ به نحوی که برای هر باشگاه، سهمیه‌ای منظور و به آنان اعلام شده است. این پروژه‌ها در شمال، نزدیک چمخانه به عنوان شهرک مسکونی هادی ساعی و در مشهد، تهران، شهرک پرندک و دماوند هم آغاز به کار کرده است.

علاوه بر خانه ورزشکاران ایران که پروژه‌های مسکونی را دنبال می‌کند و سعی دارد با خانه‌دار کردن ورزشکاران از بار مالی باشگاه‌ها بکاهد، ائتلاف بزرگ ورزش ایران نیز مسائل رفاهی ورزشکاران از جمله بیمه و بازنشستگی و از کارافتادگی را در دستور کار قرار داده است. این ائتلاف بزرگ ورزش با دبیر کلی سردار امامیان در سال‌های ۸۲ و ۸۳ آغاز شد. ایشان در سپاه پاسداران انقلاب اسلامی و واحد تربیت بدنی آن مسؤولیت‌هایی داشته‌اند و با استفاده از تجربیات خود به تحلیل راهبردها و کارکردهای ورزشی همت گماشتند. از جمله کارهای سردار امامیان، دعوت از پیشکسوتان ورزش بوده که با اعطای جوایزی به آنان سعی کرده‌اند تا آنان در سنگر ورزش باقی بمانند. حضور پیشکسوتان از دو جنبه اهمیت دارد؛ یکی آنکه جوانان از تجربیات آنان استفاده می‌کنند و تجربیات، از بین نمی‌رود و یک پیوستگی بین نسل‌های مختلف ورزش به وجود می‌آید، از سوی دیگر باعث شادمانی و بالا رفتن روحیه پیشکسوتان می‌شود. زیرا ورزش به لحاظ ماهیت ذاتی خود، انسان‌ها را تا سن به خصوصی لازم دارد. مثلاً یک فوتبالیست تا سن ۳۰ یا ۳۵ سالگی مورد احتیاج است. بعد از آن است که بسیاری از ورزشکاران، منزوی می‌شوند و فقط ممکن است تعداد انگشت‌شماری از آنان در ردیف مربیگری به کار خود ادامه دهند. لذا برای پیگیری بهتر این موضوع، آقای سعید حق‌وردی، فوتبالیست قدیمی نیز اقدام به تشکیل سازمان ملی قهرمانان ورزش ایران نموده و با کسب مجوز از وزارت کشور در حدود سه هزار تن از قهرمانان را سازماندهی و از پیشکسوتان، قدردانی نموده است و اخیراً نیز با اجرای مسابقات دو جانبه در ساری و قائم‌شهر بین تیم نساجی مازندران و مازنی‌های لیگ برتر، توانست کمکی مالی برای کمیته امداد استان مازندران باشد و درآمد حاصل از این بازی را به نفع کودکان بی‌سرپرست اهدا نماید. اکنون نیز به دنبال ثبت اولین‌ها در کتاب گینس است؛ به طوری که یکی از ورزشکاران به نام حب‌درویش با هزینه این سازمان قرار است به انگلستان برود و رکورد خود را ثبت نماید.

راه‌های جدید پول‌سازی

ورزش در ایران باید باز تعریف شود تا بتواند به پول‌سازی برسد. زیرا اگر باز تعریف نشود، تضاد موجود در آن باعث هدر رفتن انرژی‌ها می‌شود؛ چنانکه تاکنون در عرض این سی سال اتفاق افتاده است. وقتی بنده مسؤولیتی داشتم، گزارش دادند که باشگاه استقلال هنوز با اینکه مدتی از انقلاب اسلامی گذشته با افراد سابق سر و سرّی دارد و عکس شاه و طرفداران او را در اتاق‌ها نصب کرده، لذا طی حکمی این افراد دستگیر و محل باشگاه هم مصادره شد و این رفتار دوگانه ادامه داشت. یعنی باشگاه پیروزی و استقلال با توجه به اینکه نام خود را عوض کردند ولی نتوانستند اعتماد مردم را به خود جلب کنند. لذا بخش اعظمی از هواداران به دلایل اجتماعی، رابطه خود را با باشگاه، تضعیف کردند و حداقلی که ماندند، بسیار خشن و ناصواب از این دو باشگاه حمایت کردند. به طوری که همیشه در بازی بین دو باشگاه در استادیوم آزادی حتماً باید خسارت‌هایی به مردم وارد می‌شد. مدیران باشگاه‌ها قدرت کنترل تماشاگر را نداشتند و صداوسیما هم با عنوان کردن تماشاگرنما، نمی‌توانست تأثیر فرهنگی بر آنان داشته باشد. اکنون باید این معضل برای همیشه حل شود تا مشکل اقتصادی باشگاه‌ها هم از بین برود. گرچه هنوز هم مقاومت‌هایی دیده می‌شود. مثلاً با اینکه نام باشگاه، پیروزی است خیلی از افراد سعی دارند از کلمه پرسپولیس استفاده کنند. استفاده از نام، باعث تشدید دوگانگی در بین هواداران می‌شود.

هواداران دولتی و هواداران سنتی با هم در یکجا جمع نمی‌شوند تا این مشکل را برطرف کنند. مدیران باشگاه‌ها از سوی سازمان تربیت بدنی انتخاب می‌شوند، ولی نمی‌توانند در هیأت مدیره یا بین مربیان یا بازیکنان، اعمال مدیریت کنند. لذا درآمدها از بین می‌رود. مثلاً کمیته انضباطی حکم صادر می‌کند تمام بازی‌های بین دو باشگاه پرطرفدار، بدون تماشاگر باشد! و این یعنی از بین رفتن منابع اصلی درآمد دو باشگاه.

البته غیر قابل اجتناب است؛ زیرا مربیان یا مدیران واسطه سعی می‌کنند از تماشاگران به عنوان گروه فشار استفاده کنند و لذا منابع دولتی هم مقاومت می‌کنند و از دو طریق درآمد آنان مسدود می‌شود؛ هم بودجه دولتی کم می‌دهند و هم جلوی فروش بلیط یا آمدن تماشاگر را می‌گیرند.

تیم فوتسال با تیم‌های جدیدالتأسیس در این زمینه بهتر عمل کرده است و لذا می‌بینم با اینکه جدید هستند ولی در سطح بین‌المللی، حرفی برای گفتن دارند. اکثر تیم‌هایی که جدید تأسیس شده است، معمولاً مشکل مالی هم ندارند، زیرا از ابتدا تأسیس آن‌ها براساس اصول بوده و درآمد و هزینه‌های آن تعریف شده است. مثلاً اگر درآمد، کاملاً دولتی بوده است، دولت نسبت به پرداخت آن اقدام نموده است. اما باشگاه‌های قدیمی‌تر به علت اینکه در زمان گذشته تأسیس شدند، نمی‌توانند با روند جدید، خود را هماهنگ کنند. لذا از آنجا رانده و از اینجا مانده می‌شوند. رشد رشته‌های مختلف کاراته، جودو، کونگ‌فو، ووشو و یا فوتبال نوجوانان والیبال وبسکتبال و امثال آن در این چند سال اخیر نشان می‌دهد که تهیه بودجه و ساماندهی ورزش اگر بر مبنای یک اصل مشخص باشد، به درستی پیش می‌رود و در سطح جهانی هم مدال‌آور و پرافتخار است. اما وجود تضاد درونی در یک تیم و یک بام و دو هوا بودن آن‌ها مانع وحدت رویه شده و از درآمدزایی می‌کاهد.

مثلاً اندیشه درآمدزایی در باشگاه‌ها، همانطور که اشاره شد بیش‌تر بر مبنای شرط‌بندی و برد و باخت است. لذا استقلال باشگاه‌ها و درآمد آن‌ها اغلب از فریب مردم به دست می‌آید. مردم را به زور تبلیغات در یک مسابقات واهی وارد کردن، شرط‌بندی و پیشگویی نمودن، بعد هم جیب آن‌ها را خالی کردن. در حالی که وحدت رویه کمک می‌کند که تماشاگران، یکدست شده و از تخریب اموال عمومی بپرهیزند، بازار سیاه از بین می‌رود و باعث می‌شود که همیشه مردم در استادیوم‌ها حضور داشته باشند. اصرار بر از بین بردن ارزش‌های فرهنگی ممکن است در مدت کوتاه، درآمدزا باشد ولی نهایتاً جامعه را به مقابله با خود می‌کشاند و این چیزی است که ورزش، آن را نمی‌پسندد. یک قهرمان دوست دارد که قهرمان ملی باشد، نه قهرمان یک گروه، با یک جناح خاص سیاسی یا اجتماعی؛ تفاوت این دیدگاه به نابودی درآمد می‌انجامد. مثلاً اگر علی کریمی، مچبند مخصوصی ببندد، به ناچار از باشگاه اخراج می‌شود و هرچه هم توجیه کند، مردم قانع نمی‌شوند. زیرا معلوم می‌شود که وی خواسته تا قهرمان یک جناح باشد. کلیه قهرمانانی که به یکی از جناح‌ها وابسته شدند، از دور خارج می‌شوند ولو اینکه جناح مزبور، زندگی شخصی آنان را تأمین کند.

مهلت معافیت مابه‌التفاوت نرخ ارز اعتبارات گشایش یافته سنوات قبل

در اجـرای مصوبه شـماره ۱۹۲۹۷۶/ت ۳۳۰۶۸ هـ مـورخ ۸۶/۱۱/۲۸ هیأت وزیـران و الحاقیه آن در خصـوص معافیت مابه‌التفـاوت نـرخ ارز اعتبارات و بروات اسنادی گشـایش یافته سـنوات قبل از سال ۱۳۷۴ که بـا نرخ‌های کم‌تـر از شـناور ۱۷۵۰ ریال گشـایش یافته‌اند، اعلام می‌دارد که مهلت استفاده از برخورداری مصوبه فوق‌الاشـاره در تاریخ ۸۸/۱۱/۲۸ منقضی می‌گردد.

بدیـن لحـاظ اسـتفاده‌کنندگان از موضوع فوق می‌بایسـتی حداکثر تا تاریـخ ۸۸/۱۰/۳۰ مدارک و مستندات خود را به بانک‌های عامل تحویل نمایند.

به گـزارش خبرنـگار مناقصه‌مزایده، بـه نقل از روابط عمومی بانک مرکزی جمهوری اسلامی ایران، بانک مرکزی و بانک‌های عامل نیز موظف می‌باشـند ترتیباتی اتخاذ نمایند که حداکثر تا تاریخ ۸۸/۱۱/۱۰ کلیه پرونده‌های تکمیل شـده در این ارتباط، جهت تعییـن تکلیف به بانـک مرکزی جمهوری اسـلامی ایران - کارگروه مابه‌التفاوت نرخ ارز ارسال گردد.

بدهی واحدهای تولیدی کم‌تر از ۲۰ میلیارد ریال، مشمول استمهال شد

کارگروه حمایـت از تولید بـه منظور مقابلـه با آثار بحران اقتصاد جهانی بر روند تولید کشـور، با استمهال یک سـاله دیون ۴۴۹۱ واحد تولیدی کشـور به بانک‌ها موافقت کرد. به گزارش خبرنگار مناقصه‌مزایده، به نقل از پایگاه اطلاع‌رسانی دولت، سال گذشـته با اوج‌گیری بحران اقتصادی جهـان، با حمایت رییـس جمهوری و به منظور پیش‌گیـری از تأثیر احتمالی بحـران اقتصاد جهانی بر روند تولید کشـور، تشـکیل کارگروه حمایت

از تولید با عضویت تعدادی از اعضـای کابینه به تصویب هیأت دولت رسـید. این کارگروه تاکنون چندین بسته سیاستی و اجرایی در جهت حمایت از واحدهای تولیدی کشور به تصویب رسانده است. در تازه‌ترین مصوبه وزرای عضو کمیسـیون منتخب مأمور رسـیدگی به مشکلات واحدهای تولیدی، بدهی واحدهـای تولیدی که دیون آن‌ها به سیسـتم بانکی کشـور کم‌تر از مبلغ ۲میلیارد تومان اسـت، با رعایت مقررات مربوط بـرای مدت یک سال استمهال و جرائم دیرکرد تأخیر یک ساله استمهال نیز بخشیده شد.

درگوشی

توافق مالیاتی ایران با ۲۸ کشور جهان

مدیر کل دفتر فنی مالیاتی و قراردادهای بین‌المللی سازمان امور مالیاتی کشور گفت: موافقت‌نامه اجتناب از اخذ مالیات مضاعف بین دولت جمهوری اسـلامی ایـران با ۲۸ کشـور جهان تاکنون لازم‌الاجرا شـده و با چند کشـور دیگر از جمله الجزایر و مراکش نیز در حال تبادل اسـناد یا در مرحله ابلاغ برای اجرا است.

بـه گـزارش خبرنـگار مناقصه‌مزایده، به نقل از رسـانه مالیاتی ایران، امیرحسـن علی‌حکیم افزود: در راسـتای گسـترش و توسـعه روابط اقتصادی دولت با کشورهای آفریقایـی، دور اول مذاکره کارشناسـی با جمهوری کنیا که در سـفر سـال گذشـته رییس‌جمهوری کشـورمان بـه نایروبی در زمینـه همکاری‌هـای اقتصـادی، بانکی، گمرکـی و مالیاتی انجـام شـد و دور دوم مذاکرات کارشناسـی در نایروبـی و تهران برگزار گردید.

وی ادامـه داد: در ایـن مذاکـرات، پیش‌نویـس موافقت‌نامه اجتنـاب از اخذ مالیـات مضاعف بیـن جمهوری اسـلامی ایران و جمهـوری کنیا توسـط هیأت‌های مذاکره‌کننده پاراف مقدماتی گردید تا پس از توافق نهایی و امضای مقامات صلاحیت‌دار دو کشور، فرآیند قانون‌گذاری آن مهیا شود.

حکیم تصریح کرد: در همین زمینه، دور اول مذاکره کارشناسی با جمهوری سنگال نیز جهت انعقاد توافق‌نامـه اجتناب از اخذ مالیات مضاعف در تهران برگزار و مقرر شد پس از رفع موارد اختلاف باقی‌مانده در دور بعدی، فرآیند آن طی شود.

مدیـر کل دفتـر فنـی و قراردادهـای بین‌المللـی سـازمان امور مالیاتی کشـور افـزود: تسـهیلات و تخفیفـات قانونی در سـرمایه‌گذاری، صدور خدمات مهندسی، اخذ و اعطای وام، انجام فعالیت و پروژه‌های تأسیسـات و صنعتـی، اشـتغال‌زایی و جذب سـرمایه از عمده‌ترین آثـار این نوع توافق‌نامه‌ها است.

بیزینس مونیتور خبر داد:

کاهش ۹ درصدی ریسک اقتصادی ایران

بیزینـس مونیتور در تازه‌تریـن گزارش خود از چشـم‌انداز اقتصاد ایران که به سه ماهه چهارم سال ۲۰۰۹ مربوط می‌شود، از کاهش ۹ درصدی ریسک اقتصادی ایران و رسیدن آن به رقم ۴۶٫۵ در پی کاهش تورم و حفظ نرخ رشد اقتصادی در شرایط رکود جهانی خبر داد.

به گزارش فارس، بیزینس مونیتور در آخرین گـزارش خـود از ریسـک اقتصادی ۱۳ کشـور خاورمیانه، اعلام کرد که ایران، عمان، سـوریه و لبنان، چهار کشور منطقه هسـتند که با کاهش ریسک اقتصادی در کوتاه‌مدت مواجه شده‌اند.

بیزینس مونیتور در گزارش سـه ماهه سـوم سـال ۲۰۰۹ خود نمـره ایـران از نظر ریسـک اقتصـادی در کوتاه‌مـدت را ۴۲٫۳ از ۱۰۰ اعلام کرده بود؛ اما در گزارش جدید (سه ماهه چهارم) این رقم ۴۶٫۵ از ۱۰۰ اعلام شده که بدین ترتیب ریسـک اقتصادی ایران کاهش قابل ملاحظه‌ای داشته است. براسـاس گزارش بیزینس مانیتور، درجه ریسـک اقتصـادی کشـورها از ۱ تا ۱۰۰ متفاوت اسـت که عدد ۱۰۰ حاکی از پایین‌ترین ریسـک و عدد ۱ نشـان‌دهنده بالاترین ریسک اسـت. به گزارش فارس، به رغم کاهش ریسـک اقتصادی ایـران در کوتاه‌مدت، رتبه این کشـور در منطقه تغییر نکرده اسـت. ایران در میان ۱۳ کشور خاورمیانه رتبه ۹ را از نظر ریسک اقتصادی دارد. قطر با نمره ۸۵ کم‌ترین ریسـک اقتصادی کوتاه‌مـدت را در منطقه داراسـت. پـس از این کشـور، بحرین با نمره ۸۰، امارات با نمره ۷۵٫۶، عربسـتان با نمره ۷۴، عمان با نمره ۷۲٫۹، کویت با نمـره ۷۱٫۹، عراق با نمـره ۶۵٫۸ و مصر با نمره ۶۱٫۹ به ترتیب در رتبه‌های دوم تا هشـتم جای گرفته‌اند. سـوریه با ریسک ۴۶٫۳، اردن با ریسک ۴۱، یمن با ریسـک ۳۷٫۵ و لبنان با ریسـک ۲۶ نیز پس از ایـران قـرار گرفته‌اند. براسـاس این گزارش، ریسـک اقتصـادی ایـران در درازمدت تغییر محسوسـی نداشـته و این رقم در گزارش سه ماهه سوم ۲۰۰۹ میلادی ۵۰٫۸ و در گزارش جدید ۵۰٫۵ برآورد شده است. بیزینس مونیتور در ادامـه کاهش تورم از حـدود ۳۰ درصد به ۱۵ درصد و حفظ رشد اقتصاد در شرایط رکود جهانی را از جمله ویژگی‌های مثبت برای اقتصاد ایران، و چشم‌انداز تاریک مالی دولت و کسری بودجه را از ویژگی‌های منفی دانسته است.

این گزارش، رشـد منفی بـرای اقتصاد ایران را محتمل ندانسـته، بلکه پیش‌بینی کرده است، رشـد اقتصادی ایران تا حدی به سـطح گذشته بازگردد.

بهمنی اعلام کرد؛ راهکارهای تداوم پرداخت تسهیلات به تولید

رییـس کل بانک مرکـزی با تشـریح راهکارهـای ادامه روند پرداخت تسهیلات بانکی به بخش‌های تولیدی و صنعتی، افزایش سرمایه بانک‌ها از محل حساب ذخیره ارزی را پیشنهاد کرد.

محمود بهمنی، در گفت‌وگو با مهر بر اعطای تسـهیلات بانکی متناسـب با منابع تأکید کرد و گفت: بانک‌ها در اعطای تسهیلات به بخش‌های اقتصادی و تولیدی پس از کسـر سپرده قانونی، تنها می‌توانند منابع جذب شده را تزریق کنند. رییس کل بانک مرکزی با اشـاره به اعطای تسـهیلات توسـط بانک‌ها بیـش از ظرفیت، اظهار داشـت: اعطای تسهیلات در شـرایطی که بانک‌ها حداکثر توان خود را برای پرداخت تسـهیلات به بخش‌هـای تولید به کار گرفته‌اند، باعث استقراض بانک‌ها از منابع بانک مرکزی و در نتیجه پرداخت جریمه و سود می‌شود. وی یکی از راهکارهای ادامه روند پرداخت تسهیلات به بخش‌های تولیدی، توسط سیستم بانکی در شـرایط مذکور را افزایش سـرمایه بانک‌ها از روش‌های مختلف از جمله حسـاب ذخیره ارزی عنوان و بیان کرد: بدین طریق بانک‌ها می‌توانند مجدداً به بخش‌های صنعتی و تولیدی، تسـهیلات اعطا کنند. بهمنی هم‌چنین افزایش سـرمایه بانک‌هـای خصوصی را برای ارائه تسـهیلات به بخش‌های تولیدی مؤثر دانسـت و با بیان این‌که با افزایش سـرمایه بانک‌های خصوصی، منابع بیش‌تری به بخش تولید تزریق می‌شود، پرداخت بدهی دولت به بانک مرکزی در قالب بودجه‌های سنواتی را نیز برای این منظور پیشنهاد کرد.

امتیازات ویژه سازمان گسترش برای سرمایه‌گذاران بخش خصوصی

سازمان گسترش و نوسـازی صنایع ایران اعلام کرد: در سرمایه‌گذاری بخـش خصوصی در زمینه‌هـای اولویـت‌دار با هدف توسـعه ظرفیت‌های صنعتی کشور مشارکت و همکاری می‌کند.

به گـزارش واحد مرکزی خبـر، زمینه‌هـای اولویت‌دار شـامل صنایع حمل‌ونقـل (زمینی، هوایـی، دریایی و ریلـی)، ماشـین‌آلات و تجهیزات (ماشـین‌آلات و تجهیزات کارخانه‌ای و تجهیزات نفت و گاز و پتروشیمی)، ماشـین‌آلات راه‌سـازی و معدنی و سـنگین، ماشـین‌آلات مکانیزاسیون کشـاورزی، صنایع پایین‌دسـتی نفـت و گاز و پتروشـیمی، فناوری‌های الکترونیکی (نرم‌افزار، سخت‌افزار، خدمات، مخابرات و میکرو الکترونیک)، بیوتکنولوژی (صنعتی، پزشـکی، کشاورزی، محیط زیسـت)، مواد جدید (فلزی، سرامیکی، پلیمری، کامپوزیتی) اعلام شده و اجرای سایر طرح‌ها در مناطق توسعه‌نیافته بلامانع است.

این سـازمان افزود: برای این کار، شـرکتی با بخش خصوصی به صورت سـهامی خاص تشـکیل خواهد شـد که در آن نسبت مشـارکت سازمان، حداقل به میزانی که یک عضو هیأت مدیره از سازمان تعیین شود و حداکثر ۴۰ درصد خواهد بود.

حدود ۶۰ درصد سـرمایه‌گذاری مـورد نیاز پروژه با تسـهیلات ریالی و ارزی بانک‌ها صورت خواهد پذیرفت و تعهد وثائق و بازپرداخت این وام‌ها به نسبت سهام هر یک خواهد بود.

بقیه سـرمایه مورد نیاز را دو طرف به نسبت سـهام، نقداً تأمین خواهند کرد و سازمان گسـترش و نوسـازی صنایع ایران، روند دریافت وام بانکی را تسهیل می‌کند.

در طرح‌های صنایع پیشـرفته، سهم مشارکت سـازمان می‌تواند تا ۴۹ درصد افزایش یابد.

بنا بر گزارش سازمان گسترش و نوسـازی صنایع ایران، پس از دریافت پیشـنهاد مشـارکت از طرف بخش خصوصی، چنان‌چه مطالعـات فنی و اقتصادی نهایی طرح انجام شده باشد و این مطالعات، مورد تصویب سازمان قرار گیرد، کار تشکیل شرکت مشـترک برای اجرای پروژه آغاز می‌شود. در غیر این صورت تفاهم‌نامه‌ای به امضای دو طرف می‌رسـد و مطالعات نهایی طرح با هزینه سازمان به مشاور واگذار و پس از انجام مشارکت، هزینه آن به نسبت سهام تقسیم می‌شود.

چنان‌چه هزینـه مطالعات توجیـه فنی و اقتصادی طـرح بیش از ۵۰۰ میلیون ریال باشـد، پرداخت هزینه‌ها از ابتدا به صورت مشترک و به نسبت سهام خواهد بود.

پس از راه‌اندازی واحـد و تثبیت بازار فـروش کالا و اطمینـان از آینده شرکت (سه سـال پس از بهره‌برداری) سازمان گسـترش و نوسازی صنایع ایران، سهام خود را به شرکای بخش خصوصی واگذار خواهد کرد. چنان‌چه شـرکای بخش خصوصی مایل به خرید سـهام سازمان نباشـند، سهام در بورس عرضه خواهد شد.

احتمال افزایش مجدد دستمزد کارگران در نیمه دوم سال

عضو شـورای عالی کار گفت: اگر صورت‌جلسه کارفرمایان و دولت، ضمانت اجرایی داشته باشد و دوباره نرخ تورم نقطه به نقطه اعلام نشود، احتمالاً در اوایل مهرماه جلسـه دوباره‌ی افزایش دستمزد تشکیل می‌شود.

ولی‌اله صالحـی در گفت‌وگو با مهر در خصوص آخرین وضعیت پی‌گیری افزایش احتمالی مجدد حداقل دستمزد سـال جاری کارگران، گفت: این مسـأله در صورت‌جلسـه‌ای که به تأییـد دولت و کارفرمایان در پایان اسفندماه ۸۷ رسید، طی یک بند قید شده است.

عضو شورای عالی کار اظهار داشت: نمایندگان کارگران، مصوبه و صورت‌جلسـه افزایش حداقل مزد سال جاری را امضاء و تأیید نکردند. ولی مسأله مهم در این زمینه این است که آیا نظر کارفرمایان و دولت در مورد افزایش دوباره دستمزدها می‌تواند ضمانت اجرایی داشته باشد یا خیر؟

صالحـی در ادامه، رونـد تعییـن حداقل مزد کارگران را طی سـالیان متمادی یکبار در سـال اعلام کرد و افزود: بر این اساس، در پایان هر سال بر مبنای نرخ تورم اعلام شـده بانک مرکزی، شورای عالی کار تشکیل جلسـه می‌دهد و میزان افزایش حداقل دسـتمزد کارگران را به تصویب می‌رساند. وی در توضیح بیش‌تر خاطرنشـان کرد: این‌که در سـال جاری بنا به نظر کارفرمایان و دولت، امکان تعیین دوباره دسـتمزد بیان شـده کمـی با روال هر سـاله متفاوت اسـت، ولی طبق همین بند اگر در ابتدای مهرماه سـال جـاری و در پایـان نیمه اول سـال، نرخ تورم نسـبت به زمـان تعیین مزد یعنی اسفندماه ۸۷ افزایش داشـته باشد، حداقل دستمزد باید افزایش یابد.

بانک مرکزی و تغییر نرخ تورم در ۵ ساعت

عضو شـورای مرکزی انجمن‌های اسلامی کار کشور تأکید کرد: به دلیل مشـکلاتی که در اعلام نرخ تورم و نحـوه تعیین دسـتمزد سـال جاری کارگران پیش آمد، نماینـدگان کارگران، مصوبه را تأیید نکردند. به نحوی که توسـط بانک مرکزی طی ۲۴ ساعت نرخ تورم ۵ درصد کاهش یافت.

صالحی تصریـح کرد: متأسـفانه بانک مرکزی در اسـفندماه ۸۷ مبادرت به اعلام نرخ تورم نقطه به نقطـه و میانگین کرد که این نـرخ به هیچ وجه مورد پذیرش شـورای عالی کار و ملاک عمل قرار نمی‌گیرد.

به گفتـه وی اگـر صورت‌جلسـه کارفرمایان با دولت، اعتباری داشـته باشـد، بایـد در مهرماه نشست دوباره شورای عالی کار برای تعیین دوباره دسـتمزد کارگران پیش آید. چون به نظر می‌رسد از اسـفندماه ۸۷ تاکنون نه تنها هزینه‌های تولید افزایش یافته بلکه سبد هزینه‌های خانوار کارگری نیز متورم‌تر شده است.

عضو شورای عالی کار و نماینده کارگران در این شورا، یکی دیگر از شـروط اصلی برگزاری مجدد جلسـه را افزایش نرخ تـورم در مهرماه دانسـت و بیان داشت: البته با شـرایط فعلی سبد هزینه‌های خانوار بـه نظـر می‌رسـد، کالاها بـا درصدهای متفاوتی نسـبت به اسـفندماه ۸۷ دچار افزایش قیمت شده‌اند.

این مقام مسؤول حوزه کارگری با تأکید مجدد بر این نکته که بانک مرکزی نباید مانند دوره قبل در اعلام نرخ تورم، رقم نقطه به نقطه را اعلام کند، افزود: با توجـه به این‌کـه بانک مرکـزی با اعلام نرخ‌های متفاوت، تعیین حداقل دستمزد را دچار چالش کرده بود، در نهایت منجر به مصوبه‌ای شد که مورد قبول نمایندگان کارگران قرار نگرفت.

عضو شورای مرکزی انجمن‌های اسلامی کار به پیشنهاد کارگران، در آخرین جلسه تعیین حداقل دسـتمزد، اشـاره کرد و گفت: در آخرین نشست، نمایندگان کارگران گفتند که دستمزدها افزایش نیابد کـه مورد تعجـب نماینـدگان کارفرمایان و دولت واقع شد. ولی گفتیم که اگر تضمین کنند که سـبد هزینه‌های خانوار افزایش نیابد، دستمزدها نیز ثابت بماند.

ناظر گمرکات استان هرمزگان تأیید کرد:

دستگیری برخی از پرسنل گمرک شهید رجایی به دلیل فساد مالی

در پی انتشار خبر دسـتگیری تعدادی از کارکنان گمرک شـهید رجایی بندرعباس به دلیل جابه‌جایی حسـاب‌های مالی و تخلفـات دیگر، ناظـر گمرکات هرمزگان این خبر را تأیید کرد.

ناصر کاویانی، ناظر گمرکات اسـتان هرمزگان در تأیید دسـتگیری تعدادی از کارکنان گمرک شهید رجایی به مهر گفت: در راسـتای مبارزه با فساد مالی و سالم‌سـازی اداری گمرکات اسـتان هرمزگان، در اقدامی هماهنـگ بیـن اداره کل اطلاعات اسـتان هرمزگان و حراست گمرک ایران، تعدادی از کارکنان گمرک شـهید رجایی بندرعباس بـه اتهام اخذ وجه غیرمجاز شناسایی و دستگیر شـدند. ناظر گمرکات اسـتان هرمزگان افـزود: در حال حاضر ایـن افراد با دسـتور مراجع قضایی جهت تحقیقـات تکمیلی در بازداشـت به سـر می‌برند. ناصـر کاویانـی، هرگونه اظهارنظر در مورد تعداد افراد بازداشـت شده و تحت تعقیب و میزان وجه اخذ شـده توسـط ایـن فراد را منوط به کامل شـدن تحقیقات تکمیلی دانست و از اظهارنظر در این مورد خودداری کرد. یک منبع آگاه با اعلام این خبر به مهر گفت: در روزهای سه‌شـنبه و چهارشـنبه ۱۴ نفر از کارکنان گمرک شهید رجایی بندرعباس بـه دلیل تخلفـات متعـدد و جابه‌جایی حساب‌های مالی توسط نیروهای امنیتی و اطلاعاتی دستگیر شدند. این منبع آگاه که نخواست نامش فاش شود بیان کرد: دو تن از کارشناسان تعیین ارزش، دو تن از کارشناسان فنی، یک ارزیاب درب خروج و یک کارشـناس بازبینی و چند تن دیگـر تخلفات بزرگی مرتکب شـده بودند که پس از بررسـی‌های صورت گرفته از حسـاب‌های شـخصی و محرز شـدن این تخلفات بازداشت شـده‌اند. محمد آهنی، سخن‌گوی گمرک نیز بـا تأیید بازداشـت تعـدادی از کارکنان گمرک شهید رجایی به اتهام اخذ وجه از غیر، عنوان کرد کـه هرگونه اطلاعات در مورد تعـداد این افراد و مسـائلی مانند مرخصی تعدادی از مسـؤولان کذب اسـت. آهنی با تأیید این موضوع به ایسـنا گفت: در راستای مبارزه با فساد اداری و سالم‌سازی اداری، در یک اقدام هماهنگ توسـط اداره کل حراست گمرک و اداره هرمزگان، تعدادی از کارکنان گمرک شـهید رجایی به اتهام اخذ وجه غیرحق، شناسـایی شـده و برای انجام تحقیقات تکمیلی به دستور مرجع قضایی در بازداشت هستند.

وی ادامه داد: چون این پرونده در دست رسیدگی است، جزییات آن متعاقباً اعلام می‌شود.

هم‌چنیـن آهنـی در مـورد تعـداد ایـن بازداشت‌شدگان اظهار کرد: آن‌چه در سایت‌ها نوشته شده، پایه و اساس نیست و مسـائلی مانند تعداد این بازداشـت شـده‌ها و یا موضوع مرخصـی تعدادی از مسؤولان و یا دسـتگیری تعدادی از افراد دیگر کذب است.

وی تصریح کرد: این اقدام در جهت سالم‌سـازی بوده و ما با کسـی تعارف نداریم و هرجا که احسـاس کنیم فعل و انفعالـی در حال رخ دادن اسـت، بدون چشم‌پوشی اقدام خواهیم کرد.

سخن‌گوی گمرک کشور در پاسخ به این سؤال که آیا حراسـت گمرک، این برنامه خود را در استان‌های دیگر نیز ادامه خواهد داد، بیان کرد: برنامه‌ای نداریم، اما کار کنترل در کل کشور در حال انجام است.

مدیر حقوقی گمرک: هنـوز پرونده‌ای به ما نرسیده است

با این حـال نقـدی، مدیـر کل دفتـر حقوقی و قضایی گمرک نیـز در گفت‌وگویی با ایسـنا در این مورد عنوان کـرد: در این مورد هنـوز پرونده‌ای به ما نرسیده و اطلاعات من در حد شـنیده‌هایی است که از طریق رسانه‌ها داشـته‌ام. وی با اشاره به این‌که این موضوع هنوز در مرحله تحقیقات است، تصریح کرد: این موضوع در حال بررسـی اسـت و چون در مرحله تحقیقات است باید در آینده در مورد آن سخن گفت. نقدی در پایان متذکر شد: اگر این تخلف محرز شود، خود سازمان با آن برخورد خواهد کرد.

فراخوان ارزیابی پیمانکاران برق و اتوماسیون

نوبت اول

شماره ۵۲۲۴۰۷۳۴

شرکت فولاد خوزسـتان درنظر دارد اجرای پروژه بازسازی و نوسـازی برق و اتوماسیون واحد احیاء دو (به شکل PC) خود را به یکی از شـرکتهایی که در زمینه برق و اتوماسیون کارخانجات صنعتی از تجربه و دانش لازم برخوردار بوده و توان مدیریتی و مالی مناسب و گواهینامه صلاحیت مرتبط داشته باشـند واگذار نماید. ازکلیه شـرکت‌های واجد شـرایط دعوت می‌شود به منظور انجام ارزیابی کیفی، حداکثر تا پایان وقت اداری روزسه شـنبه مورخ ۱۳۸۸/۰۶/۳۱ پس از اعلام آمادگی، جهت ارسال استعلام ارزیابی به شرح زیر اقدام نمایند:

۱- مراجعه به وب سـایت شـرکت فولاد خوزسـتان به نشـانی WWW.KSC.IR و تکمیل « پرسشنامه الکترونیکی ارزیابی » و دریافت کد ثبت نام.

۲- تحویل مستندات ارزیابی پس از تکمیل پرسشنامه الکترونیکی به آدرس زیر:

اهواز- کیلومتر ۱۰ جـاده اهواز، بنـدر امام، ص پ ۱۳۷۸، شـرکت فولاد خوزسـتان، مدیریـت برنامه‌ریزی و پشـتیبانی خریـد، واحـد ارزیابـی تامین کننـدگان، تلفاکـس ۲۲۷۹۱۶۷-۰۶۱۱ پسـت الکترونیکـی VENDOR-ASSESS@KSC.IR

بدیهی اسـت اعلام آمادگی مذکور صرفاً به منظـور ارزیابی کیفـی متقاضیان بوده و هیچگونـه حقی را جهت متقاضیان برای شرکت در مناقصه ایجاد نخواهد کرد.

روابط عمومی شرکت فولاد خوزستان

تمدید آگهی مناقصه عمومی

نوبت اول

شماره ۵۲-۲۵۴۵۱۵

شـرکت فولاد خوزسـتان در نظر دارد اقلام مشـروحه ذیل را از طریق مناقصه عمومی خریداری نماید. لذا از کلیه فروشـندگان در این زمینه دعوت به عمل می‌آید که حداکثر ظرف مدت یک هفته پس از انتشار نوبت دوم این آگهی جهت دریافت اسـناد مناقصه به نشـانی: اهـواز - کیلومتر ۱۰ جاده اهـواز، بندر امام خمینی درب شماره ۳ فولادسازی اداره خرید مواد مصرفی مراجعه نمایند.

تلفن تماس: ۶۰-۲۲۷۹۱۵۹-۰۶۱۱

ردیف	شرح کالا	مقدار درخواست	واحد اندازه‌گیری
۱	قفسه متحرک بایگانی نقشه سایز AO (ابعاد (125.90.5) سانتیمتر ۷ ردیف، هر ردیف شامل ۳۰ طبقه دوبله	۷	دستگاه

۱- مبلغ تضمین شرکت در مناقصه ۲۵/۰۰۰/۰۰۰ ریال

۲- نوع تضمین:

۱) ضمانت‌نامه بانکی

۲) واریز وجه به حساب سپهر شـماره ۰۱۰۰۳۰۴۴۵۳۰۰۱ ایران شعبه مجتمع فولاد کد شـعبه ۳۸۸۲ و یا به حساب سیبا شماره ۰۱۰۳۵۱۳۱۸۶۰۰۲ بانک ملی ایران شعبه مجتمع فولاد اهواز کد شعبه ۶۵۳۲

روابط عمومی شرکت فولاد خوزستان

جهت دریافت اطلاعات کامل می توانید مشترک ایمیلی نشریه شوید

۷۷۶۴۳۴۹۱

نوع، کمیت و کیفیت کالا و خدمات:	مبلغ برآورد شده	نام مناقصه‌گزار	شماره مناقصه	نشانی مناقصه‌گزار	مهلت دریافت با ارایه اسناد و محل اجرا	روزشمار	تاریخ انتشار در روزنامه		ردیف
گروه مناقصه: *متفرقه									
انجام عملیات تثبیت شنهای روان پیرامون تاسیسات نفتی شرکت در مناطق مارون و آغاجاری		شرکت ملی مناطق نفت‌خیز جنوب	۸۷/۴۷۳/م م	تهران، م آرژانتین، اول خ بیهقی، پ ۱۷، س مرکزی یازدهم، دفتر امور حقوقی و قراردادها	۱۰ روز پس از انتشار آگهی _ مدت ۱۷ ماه	۱۰	۱۳۸۸/۰۶/۱۷ مناقصه مزایده		۱
گروه مناقصه: آبیاری و زهکشی، خطوط انتقال آب، تصفیه خانه و سدسازی (پروژه های)									
احیا و مرمت ۷۲ رشته قنات		سازمان جهاد کشاورزی منطقه جیرفت و کهنوج	نوبت اول	جیرفت، خ آزادی، سازمان جهاد کشاورزی، امور قراردادها	۸۸/۶/۲۸ _	۱۲	۱۳۸۸/۰۶/۱۶ ایتکار		۱
احداث کانال دفع آبهای سطحی در طول ۸۰۰ متر در ابعاد متغیر و مسلح در سطح شهر گناوه	۲,۶۵۰,۹۶۸,۰۰۰ ریال	شهرداری گناوه		گناوه، خ امام خمینی (ره)، شهرداری گناوه، واحد روابط عمومی	۸۸/۶/۲۴ _ ۸۸/۷/۵ مدت ۶ ماه	۸	۱۳۸۸/۰۶/۱۴ رسالت		۲
گروه مناقصه: آموزش، پژوهش و تحقیقات و آزمایشگاه (پروژه های)									
سکویندی و کابینت بندی آزمایشگاههای دانشکده دامپزشکی خود		دانشگاه آزاد اسلامی واحد ارومیه		ارومیه، خ شهید بهشتی، مرکز آموزش عالی ش ۱، .احد ارومیه، www.iaurmia.ac.ir	۷ روز پس از انتشار آگهی _	۶	۱۳۸۸/۰۶/۱۶ آفرینش		۱
راه اندازی لابراتوار زبان دانشکده علوم انسانی خود		دانشگاه آزاد اسلامی واحد اسلامشهر		اسلامشهر، میدان نماز، خ. شهید صیاد شیرازی، دانشگاه آزاد اسلامی واحد اسلامشهر، فاز ۳، ط ۴، دفتر حقوقی	۵ روز پس از انتشار آگهی _	۲	۱۳۸۸/۰۶/۱۴ فرهیختگان		۲
گروه مناقصه: ابزار آلات صنعتی و یراق و تجهیزات کارگاهی									
خرید تجهیزات راه اندازی کارگاههای رشته مکانیک		دانشگاه آزاد اسلامی واحد سروستان		سروستان، دانشگاه آزاد اسلامی واحد سروستان، واحد تدارکات ، تلفن: ۵۲۲۴۴۸۴-۰۷۱۲	۱۰ روز پس از انتشار آگهی _	۹	۱۳۸۸/۰۶/۱۶ اطلاعات		۱
گروه مناقصه: ابنیه و ساختمان (پروژه های)									
اجرای ساختمان آموزشی مرکز بهار		دانشگاه آزاد اسلامی واحد همدان		همدان، دانشگاه آزاد اسلامی واحد همدان، دبیرخانه کمیسیون معاملات	۸۸/۶/۲۸ _ ۸۸/۶/۳۱	۱۲	۱۳۸۸/۰۶/۱۵ آفرینش		۱
واگذاری پروژه احداث پارکینگ، سرپوش دریچه ها و کارهای تکمیلی سد آهک هندیجان	۸۵۸,۲۷۸,۲۶۵ ریال	سازمان آب و برق خوزستان	نوبت اول	اهواز، اتوبان گلستان، س مرکزی آب و برق خوزستان، ط ۲، مدیریت قراردادها، اتاق ۲۰۷تلفن: ۳۳۶۰۲۷۸-۰۶۱۱	۱۴ روز پس از انتشار آگهی خوزستان، مدت ۴ ماه	۱۲	۱۳۸۸/۰۶/۱۵ فصر کارون		۲
اجرای احداث استخرهای ذخیره آب		سازمان جهاد کشاورزی منطقه جیرفت و کهنوج	نوبت اول	جیرفت، خ آزادی، سازمان جهاد کشاورزی، امور قراردادها	۸۸/۶/۲۸ _	۱۲	۱۳۸۸/۰۶/۱۶ ایتکار		۳
ساخت ۳۶ واحد مسکونی خود در هندیجان جنوبی		شرکت تعاونی مسکن مهر شماره ۱۱ هندیجان		هندیجان شمالی، خ مفتح، اتحادیه تعاونیهای مسکن مهر هندیجان	۱۴ روز پس از انتشار آگهی _	۱۲	۱۳۸۸/۰۶/۱۵ فصر کارون		۴
ساخت ۲۰ واحد مسکونی خود		شرکت تعاونی مسکن مهر شماره ۱۷ هندیجان		هندیجان، هندیجان شمالی، خ شهید مفتح، بعد از دادگستری	۱۴ روز پس از انتشار آگهی _	۱۲	۱۳۸۸/۰۶/۱۵ فصر کارون		۵
ساخت ۴۸ واحد مسکونی خود		شرکت تعاونی مسکن مهر شماره ۵ هندیجان		هندیجان جنوبی، آخر خ آیت اله خامنه ای	۱۴ روز پس از انتشار آگهی _	۱۲	۱۳۸۸/۰۶/۱۵ فصر کارون		۶
تهیه و نصب و اجرای فونداسیون دکلهای فاز ۴ موبایل در سطح شهر ارومیه		شرکت مخابرات استان آذربایجان غربی	۸۴/۴۲/ج	ارومیه، خ ارتش، س مرکزی شرکت مخابرات، ط ۵، اتاق ۵۳۴، تلفن: ۲۹۱۳۲۴۵-۰۴۴۱	۸۸/۷/۸ _ ۸۸/۶/۲۸	۱۲	۱۳۸۸/۰۶/۱۲ صنعت		۷
تهیه و نصب و اجرای فونداسیون دکلهای فاز ۴ موبایل در سطح شهر های جنوب استان (بوکان، پیرانشهر، تکاب ...)		شرکت مخابرات استان آذربایجان غربی	۸۴/۴۲/ج	ارومیه، خ ارتش، س مرکزی شرکت مخابرات، ط ۵، اتاق ۵۳۴، تلفن: ۲۹۱۳۲۴۵-۰۴۴۱	۸۸/۷/۸ _ ۸۸/۶/۲۸	۱۲	۱۳۸۸/۰۶/۱۲ صنعت		۸
واگذاری احداث ۳۲ واحد مسکونی آپارتمانی خود		شرکت تعاونی مسکن محله ای مهر نواب بروجن		بروجن، کوی شتر خوان، جنب پارکینگ شهرداری، دفتر شرکت، تلفن: ۰۹۱۳۲۸۳۵۶۳۴	۱۲ روز پس از انتشار آگهی _	۱۱	۱۳۸۸/۰۶/۱۶		۹
احداث ساختمان اداری و برج کنترل ترافیک دریایی خارگ	۴۸,۰۰۰,۰۰۰,۰۰۰ ریال	اداره کل بنادر و دریانوردی استان بوشهر	۸۸/۳-۴ م ن	بوشهر، انتهای بزرگراه طالقانی، ک پ ۷۵۱۳۷۴۹۷۹۷، تلفن: ۷-۲۵۲۲۰۵۱	پنج شنبه ۸۸/۶/۲۶ _ چهارشنبه ۸۸/۷/۸ مدت ۲۲ ماه	۱۰	۱۳۸۸/۰۶/۱۵ قدس		۱۰
احداث مجتمع کارگاهی شهرک صنعتی رنگسازان و ...		شرکت شهرک‌های صنعتی استان اصفهان	نوبت اول	اصفهان، خ ۲۲ بهمن، مجتمع اداری امیرکبیر، www.isfahaniec.ir	۸۸/۶/۲۶ _	۱۰	۱۳۸۸/۰۶/۱۷ مناقصه مزایده		۱۱
احداث ساختمان مسجد دانشگاه به مساحت ۲۰۰۰ متر مربع		دانشگاه آزاد اسلامی واحد سمنان		سمنان، کیلومتر ۵ جاده سمنان- دامغان، س مرکزی، مجتمع دانشگاه آزاد اسلامی سمنان، امور حقوقی، تلفن: ۳۳۵۴۲۴۳-۲۱	۱۰ روز پس از انتشار آگهی _	۹	۱۳۸۸/۰۶/۱۶ جام جم		۱۲
واگذاری پروژه های کانال بتنی مستطیلی، مرمت و بازسازی قنات و ...		سازمان جهاد کشاورزی استان تهران	۸۸-۱	تهران، خ سیدجمال الدین اسدآبادی، نبش خ ۲۸، ط ۸، مدیریت امور آبزیان، تلفن: ۸۱۱۲۲۸۱۴	۸۸/۶/۲۵ _ ۸۸/۷/۴	۹	۱۳۸۸/۰۶/۱۱ همشهری		۱۳
انتخاب پیمانکار پروژه عملیات آماده سازی عملیات خاکی و جدول گذاری شهرک صنعتی ۲۶۰ هکتاری منطقه آزاد ارس	۲۹۱۲۸۸۸۰۱۸۳ ریال	سازمان منطقه آزاد تجاری- صنعتی ارس	نوبت اول	جلفا، خ شهید رجایی، خ شمس تبریزی، دبیرخانه، www.arasfz.ir	_	۹	۱۳۸۸/۰۶/۱۶ اطلاعات		۱۴
ساخت ۸۸ واحد مسکونی خود		شرکت تعاونی مسکن مهر شماره ۹ شهرستان هندیجان		هندیجان، خ امام خمینی (ره)، فلکه ساعت، جنب تصفیه آب موسوی، روبروی مرکز بهداشت، تلفن: ۴۲۲۱۹۴۹-۰۶۵۲ و ۹۵	۱۴ روز پس از انتشار آگهی _	۹	۱۳۸۸/۰۶/۱۲ فصر کارون		۱۵
واگذاری طراحی، تامین مصالح و اجرای عملیات احداث ساختمان پست برق اداری و سیستم هوا رسانی سالن رنگ		شرکت سایپا		تهران، کیلومتر ۱۵ جاده مخصوص کرج، واحد تدارکات داخلی سایپا، درب ش ۳، مدیریت خرید داخلی سایپا	_	۹	۱۳۸۸/۰۶/۱۶ ایران		۱۶
اجرای پروژه ساختمان اداری شامل عملیات ابنیه، تاسیسات مکانیکی وبرقی به متراژ حدود ۷۵۰ متر مربع در پنج طبقه	۳,۴۰۰,۰۰۰,۰۰۰ ریال	شرکت سایپا پرس		تهران، جاده قدیم قم (بلوار الغدیر)، بعد از سه راه پالایشگاه، نرسیده به باقر شهر، پ ۳۹، واحد دبیرخانه	_ باقرنور، شرکت سایپا، مدت ۵ ماه	۹	۱۳۸۸/۰۶/۱۶ همشهری		۱۷
واگذاری پروژه دیوارکشی رودخانه ها در سطح منطقه یک و ...		شهرداری منطقه یک همدان	نوبت اول	همدان، م امام زاده عبداله، ابتدای بلوار کاشانی، اداره کارپردازی شهرداری، تلفن: ۲۵۲۰۲۳۱-۰۸۱۱ و ۲۵۱۵۹۰۰	۱۰ روز پس از انتشار آگهی _ مدت ۳ ماه	۹	۱۳۸۸/۰۶/۱۶ رسالت		۱۸
اجرای پروژه احداث ساختمان آموزشی ۳ طبقه		حوزه معاونت سما دانشگاه آزاد اسلامی واحد سنندج		سنندج، خ پاسداران، دانشگاه آزاد اسلامی واحد سنندج، تلفکس: ۳۲۴۶۲۴۹-۰۸۷۱	۱۰ روز پس از انتشار آگهی _	۸	۱۳۸۸/۰۶/۱۵ اطلاعات		۱۹
اجرای محوطه سازی خود		دانشگاه آزاد اسلامی واحد علی آباد کتول		استان گلستان، شهرستان علی آباد کتول، دانشگاه آزاد اسلامی علی آباد کتول، واحد عمرانی، تلفن: ۶۲۲۱۹۰۵-۰۱۷۳ داخل	۱۰ روز پس از انتشار آگهی _	۸	۱۳۸۸/۰۶/۱۵ کیهان		۲۰
عملیات اجرایی پروژه سلف سرویس خود		دانشگاه آزاداسلامی واحد یاسوج		یاسوج،کیلومتر ۴ جاده یاسوج- اصفهان، ط ۴، حوزه معاونت عمرانی، تلفن: ۳۳۷۲۴۷۶-۰۷۴۱	۱۰ روز پس از انتشار آگهی _	۸	۱۳۸۸/۰۶/۱۵ کیهان		۲۱
خرید کفپوش و اجرا شامل (جمع آوری، زیرسازی و نصب) مخصوص سالنهای ورزشی در ۸ ایستگاه آتش نشانی		سازمان آتش‌نشانی و خدمات ایمنی تهران	۸۸/۱۸	تهران، خ آزادی، نبش خ میمنت، سازمان آتش‌نشانی و خدمات ایمنی، دبیرخانه کمیسیون معاملات	۷ روز پس از انتشار آگهی _	۷	۱۳۸۸/۰۶/۱۷ مناقصه مزایده		۲۲
اجرای پروژه های گلزار شهدا دوراهک و ...		سازمان بنیاد شهید و امور ایثارگران استان بوشهر		بوشهر، خ رئیسعلی دلواری، روبروی سازمان صنایع سازمان بنیاد شهید و امور ایثارگران، تلفن: ۲۲۳۳۰۲ و ۰۷۷۱۲۵۲۵۶۲۷	۱۰ روز پس از انتشار آگهی _	۷	۱۳۸۸/۰۶/۱۴ دلواری اسلامی		۲۳
اجرای عملیات دیوار بتنی ضلع غرب مخزن ۸۵ مرادآباد	۱۳۲۲۵۵۳۱۰۶ ریال	شرکت آب و فاضلاب تهران		تهران، خ. دکتر فاطمی، خ. حجاب، دبیرخانه مرکزی	۸۸/۶/۲۳ _ دوشنبه ۸۸/۷/۶	۷	۱۳۸۸/۰۶/۱۶ اطلاعات		۲۴
واگذاری ساخت و اجرای پروژه ۲۰۰ واحدی مسکونی به دو صورت اسکلت و بتونی		شرکت تعاونی مسکن بدیع مهر قشم		قشم، خ ولیعصر، شرکت تعاونی مسکن بدیع مهر قشم، تلفن: ۰۷۶۳۵۲۲۰۲۸۰ و۰۹۱۷۹۵۷۱۷۱۱ و ۰۹۱۷۳۶۳۱۸۹۲	۱۰ روز پس از انتشار آگهی _	۷	۱۳۸۸/۰۶/۱۴ کیهان		۲۵
اجرای عملیات احداث دیوار و ساختمان ستاد و دارالقرآن نیروی انتظامی	۱۹۵,۸۵۸,۰۸۹ ریال	شهرداری ساری		ساری، شهرداری ساری، واحد دبیرخانه	_	۷	۱۳۸۸/۰۶/۱۴ رسالت		۲۶
اجرای کارهای کوچک ابنیه و تاسیساتی	۳,۰۰۰,۰۰۰,۰۰۰ ریال	سازمان منطقه ویژه اقتصادی پتروشیمی	۱۸۴۸۰۹	بندر امام خمینی، سازمان منطقه ویژه اقتصادی پتروشیمی، سایت یک، خ پیام، دفاتر مدیریت مهندسی، امور پیمانها، تلفن: ۳	۸۸/۶/۲۲ _ شنبه ۸۸/۷/۱۱ خوزستان، مدت ۱۲ ماه	۶	۱۳۸۸/۰۶/۱۶ وطن امروز		۲۷
واگذاری تکمیل ساختمان طبقه دو اسکلت بتنی مرکز آموزش فنی و حرفه ای گناوه	۱۵۵۰ میلیون ریال	اداره کل آموزش فنی و حرفه ای استان بوشهر		بوشهر، خ شهید مطهری، اداره کل آموزش فنی و حرفه ای استان بوشهر، دفتر فنی، تلفن: ۵۵۵۴۲۹۵	۷ روز پس از انتشار آگهی _	۵	۱۳۸۸/۰۶/۱۵ همشهری		۲۸
اجرای پروژه دیوار ساحلی واقع در بلوار ساحلی شرق رودخانه کارون از پل سوم تا پل هفتم	۱,۵۰۰,۰۰۰,۰۰۰ ریال	سازمان عمران ساحل کارون	نوبت دوم	اهواز، کیانپارس، خ ۱۵ غربی، فاز ۲، پ ۳۸، واحد قراردادهای سازمان، تلفن: ۳۳۸۶۵۰۵۵-۳۳۸۱۲۶۵	۷ روز پس از انتشار آگهی _	۵	۱۳۸۸/۰۶/۱۵ فرخوزستان		۲۹
واگذاری امور فروش، ساخت، حمل و نصب اسکلت ساختمان مسجد خود		دانشگاه آزاد اسلامی واحد ساری		ساری، کیلومتر ۷ جاده دریا، س مرکزی دانشگاه، ط اول، قسمت تدارکات، تلفن: ۲۱۳۲۸۹۴-۰۱۵۱	پنج شنبه ۸۸/۶/۱۹ _	۳	۱۳۸۸/۰۶/۱۶ دلواری اسلامی		۳۰
تکمیل استخر سرپوشیده بندرگز	۶,۰۰۰,۰۰۰,۰۰۰ ریال	شرکت توسعه و نگهداری اماکن ورزشی کشور	نوبت اول	تهران، خ شریعتی، بالاتر از پل سیدخندان، خ آذرشهر، بن بست خطیب، پ ۲۱، تلفن: ۶-۲۲۸۸۷۸۵۱	۴ روز پس از انتشار آگهی _ ۱۴ روز پس از انتشار گلستان، مدت ۸ ماه	۳	۱۳۸۸/۰۶/۱۶ اطلاعات		۳۱
احداث ساختمان عملیاتی جهت استقرار نیروهای مرکز		شرکت خطوط لوله و مخابرات نفت ایران- منطقه اصفهان	۸۸/۹۷/۵۱۱	اصفهان، اتوبان آزادگان، بلوار نفت، شرکت خطوط لوله و مخابرات نفت ایران- منطقه اصفهان، تلفن:۳۹۲۳۵۹۴-۰۳۱۱	۵ روز پس از انتشار آگهی _ مرکز انتقال نفت شماره ۱ اصبعه	۳	۱۳۸۸/۰۶/۱۵ فرخوزستان		۳۲
تکمیل سالن ورزشی صدرا بندرگز	۱۴,۰۰۰,۰۰۰,۰۰۰ ریال	شرکت توسعه و نگهداری اماکن ورزشی کشور	نوبت اول	تهران، خ سید جمال الدین اسدآبادی (یوسف آباد)، خ چهل و هشتم، پ ۳۷۰، ط ۱، واحد ۵، تلفن: ۸-۸۸۲۱۲۶۹۶-۱۰۲۴۴	۴ روز پس از انتشار آگهی _ ۱۴ روز پس از انتشار گلستان، مدت ۱۴ ماه	۲	۱۳۸۸/۰۶/۱۵ اطلاعات		۳۳
گروه مناقصه: اجاره و ملک									
واگذاری ۶ بلوک جمعا ۴۸ واحد در حال ساخت خود		تعاونی مسکن درجه داران بازنشسته ن.م		تهران، انتهای اتوبان همت غرب، بعد از دانشگاه علوم تنظامی، جنب امید دژبان، تلفن: ۴۴۷۲۹۴۷۷	۷ روز پس از انتشار آگهی _	۴	۱۳۸۸/۰۶/۱۴ همشهری		۱
گروه مناقصه: امور بازرگانی، مالی، حقوقی، بیمه و سرمایه گذاری و سهام									
اقدام به صدور بیمه نامه آتش سوزی شرکت		شرکت لوله سازی اهواز (سهامی عام)		تهران، خ شهید بهشتی، خ احمد قصیر، خ دوم، پ ۸، ط ۲، شرکت لوله سازی اهواز، تلفن: ۸۸۷۳۶۲۵۲-۰۲۱ و ۸۸۷۳۴۵۳۵	۵ روز پس از انتشار آگهی _	۳	۱۳۸۸/۰۶/۱۵ همشهری		۱
گروه مناقصه: ایمنی، اعلام و اطفای حریق (پروژه ها و تجهیزات)									
ساخت، حمل و تحویل تجهیزات ایمنی ترمینال نفتی منطقه آزاد تجاری بندر انزلی		سازمان بنادر و دریانوردی	۸۸/ME/۸۴۲-۱	تهران، م ونک، خ شهید حقانی، بعد از چهارراه جهان کودک، انتهای خ دیدار جنوبی، اداره کل آمار و فن آوری اطلاعات، تلفن: ۷	چهارشنبه ۸۸/۷/۱۵ _ دوشنبه ۸۸/۸/۱۸	۳۰	۱۳۸۸/۰۶/۱۴ رسالت		۱
اجرای پروژه ایمن سازی سانترال گاز شرکت خود		شرکت سایپا		تهران، کیلومتر ۱۵ جاده مخصوص کرج، واحد تدارکات داخلی سایپا، درب ش ۳، مدیریت خرید داخلی سایپا	_	۹	۱۳۸۸/۰۶/۱۶ ایران		۲
گروه مناقصه: بازرسی و کنترل (پروژه های)									
واگذاری خدمات بازرسی فنی، پرتو نگاری و خدمات جنبی		شرکت بهره برداری نفت و گاز گچساران	۴۴۵/۰۴۴/۸۸	گچساران، شرکت بهره برداری نفت و گاز ، اداره تدارکات و امورکالا، تلفکس: ۲۲۲۴۴۱۲-۰۷۴۲	۱۰ روز پس از انتشار آگهی _	۷	۱۳۸۸/۰۶/۱۴ فرخوزستان		۱
گروه مناقصه: برق، الکترونیک، مخابرات و نیروگاهی (پروژه های)									
واگذاری خرید و اجرای عملیات افزایش ظرفیت خطوط فوق توزیع با استفاده از هادی های پر ظرفیت		شرکت برق منطقه‌ای خوزستان	۸۸/PU/۱۶۸	تهران، خ استاد مطهری، چهارراه سهروردی، پ ۹۸	۸۸/۷/۷ _ مدت ۱۲ ماه	۲۲	۱۳۸۸/۰۶/۱۶ خبر		۱
نصب و راه اندازی ۵ سایت BTS در غرب تهران		ارتباطات سیار غرب استان تهران	۸۸/غ/۰۴۴	کرج، عظیمیه، م مهران، س ارتباطات سیار غرب استان تهران، ط اول، واحد تدارکاتی	۸۸/۷/۱ _ سه شنبه ۸۸/۷/۱۴	۱۶	۱۳۸۸/۰۶/۱۶ کیهان		۲
عملیات فیبر نوری ارتباطی بین مرکز مخابرات حسن آباد و قاسم آباد		اداره کل مخابرات منطقه ۵ تهران	۸۷/۵ م/۳۹۶	تهران، چهارراه گلوبندک، خ ۱۵ خرداد غربی، روبروی درخوناگاه، ط ۳، www.tct.ir	شنبه ۸۸/۶/۲۸ _ دوشنبه ۸۸/۷/۶	۱۲	۱۳۸۸/۰۶/۱۶ اطلاعات		۳
واگذاری عملیات تغییر مسیر کانال مخابرات واقع در خیابان شهید نعیمی در محل ورودی تونل زیرزمینی را آهن در م		اداره کل مخابرات منطقه ۵ تهران	۸۸/۵ م/۱۵	تهران، چهارراه گلوبندک، خ ۱۵ خرداد غربی، روبروی درخوناگاه، ط ۳، www.tct.ir	شنبه ۸۸/۶/۲۸ _ سه شنبه ۸۸/۷/۷	۱۲	۱۳۸۸/۰۶/۱۵ کیهان		۴
عملیات جابجایی تغییر مسیر کانال مخابرات واقع در خ شهید نعیمی در محل ورودی تونل زیرزمینی راه آهن در محدود		اداره کل مخابرات منطقه ۵ تهران	۸۸/۵م/۱۴	تهران، چهارراه گلوبندک، خ ۱۵ خرداد غربی، روبروی درخوناگاه، ط ۳، www.tct.ir	شنبه ۸۸/۶/۲۸ _ دوشنبه ۸۸/۷/۶	۱۲	۱۳۸۸/۰۶/۱۶ اقتصاد پویا		۵
عملیات اصلاح سیستم برق ساختمان آزمایشگاه مواد اولیه و ساختمان آزمایشگاه فیزیک و ساختمان زمزم ۲ خود		شرکت فولاد خوزستان	۵۲۴۴۰۷۲۹	اهواز، کیلومتر ۱۰ جاده اهواز- بندر امام خمینی،واحد خرید خدمات، قراردادهای خدمات فنی، تلفن: ۹۳۴۳۹۵-۹۳۴۲۳۱-	۸۸/۷/۱۲ _ ۸۸/۶/۲۸ مدت ۲ ماه	۱۲	۱۳۸۸/۰۶/۱۶ فصر کارون		۶
اجرا و احداث و اصلاح و برکناری شبکه های برق شهرستان ایلام		شرکت توزیع نیروی برق استان ایلام	۸۸/۱۴	ایلام، بلوار شهید مدرس، شرکت توزیع نیروی برق استان ایلام، امور تدارکات برق، http://tender.tavanir.org.ir	_ ۸۸/۶/۲۶	۱۰	۱۳۸۸/۰۶/۱۶ رسالت		۷
تهیه و حمل و نصب ۱۵ مجموعه استراکچرهای فلزی مورد نیاز فیدرهای ۳۳KV		شرکت برق منطقه‌ای خوزستان	۸۸/PU/۱۶۷	اهواز، بلوار گلستان، س ش ۲ برق، منطقه ای خوزستان، ط سوم، دفتر قراردادها، تلفن: ۳۳۶۹۲۵۰	۸۸/۶/۲۵ _ مدت ۳ ماه	۹	۱۳۸۸/۰۶/۱۶ دلیای اقتصاد		۸
واگذاری فعالیت های بهره برداری شبکه های برق استان خوزستان		شرکت توزیع نیروی برق خوزستان	۸۸/۴۴	اهواز، امانیه، خ شهید منصفی، حوزه ستادی شرکت توزیع نیروی برق خوزستان، د دوم، اتاق ۲۰۱، امور تدارکات و انبارها، تا	چهارشنبه ۸۸/۶/۲۵ _	۹	۱۳۸۸/۰۶/۱۷ مناقصه مزایده		۹
اجرای طرح کابلکشی خاکی فیبر نوری بک بن جایگزین NZ یا DS محور بابازید -دم زانوکه از توابع شهرستان پلدختر		شرکت مخابرات استان لرستان	۸۸/۵۰	خرم آباد، خ انقلاب، خ شیخرخارگاه، س ارتباطات سیار، ط ۴، تلفن: ۳۲۱۸۶۹۴-۰۶۶۱ و نمابر:۳۲۴۰۰۰۵	_ ۸۸/۶/۲۵	۹	۱۳۸۸/۰۶/۱۴ ایتکار		۱۰
اجرای طرح کانالسازی فیبر بک بن محور بابازید- دم زانوکه مرکز بازوند از توابع شهرستان کوهدشت		شرکت مخابرات استان لرستان	۸۸/۴۹	خرم آباد، خ انقلاب، خ شیخرخارگاه، س ارتباطات سیار، ط ۴، تلفن: ۳۲۱۸۶۹۴-۰۶۶۱ و نمابر:۳۲۴۰۰۰۵	_ ۸۸/۶/۲۵	۹	۱۳۸۸/۰۶/۱۵ دلیای اقتصاد		۱۱
مرمت و بهسازی شبکه برق روستائی شهرستانهای (رامسر، تنکابن، چالوس، نوشهر، نور)		شرکت توزیع نیروی برق غرب مازندران	۸۸/۲-۳۵	نوشهر، شرکت توزیع نیروی برق غرب مازندران، امور بازرگانی	یکشنبه ۸۸/۶/۲۲ _ دوشنبه ۸۸/۶/۳۰	۶	۱۳۸۸/۰۶/۱۵ اطلاعات		۱۲
گروه مناقصه: پوشاک، کیف، کفش، منسوجات، الیاف و محصولات مرتبط									
تامین ۵ قلم کالای مورد نیاز خود شامل لباسکاری زیتونی، اورکت زیتونی و ...		معاونت آماد و پشتیبانی نیروی انتظامی ج.ا.ا		تهران، بلوار آفریقا، بعد از پل میرداماد، خ تابان غربی، پ ۱۳، ط ۱، اداره اقلام عمومی- پوشاک	۸۸/۶/۲۸ _	۱۲	۱۳۸۸/۰۶/۱۶ اطلاعات		۱
تامین ۶ قلم کالای مورد نیاز خود شامل کت کارمندی، لباسکاری یشمی و ...		معاونت آماد و پشتیبانی نیروی انتظامی ج.ا.ا		تهران، بلوار آفریقا، بعد از پل میرداماد، خ تابان غربی، پ ۱۳، ط ۱، اداره اقلام عمومی- پوشاک	۸۸/۶/۲۶ _	۱۰	۱۳۸۸/۰۶/۱۵ ایران		۲
خرید انواع متقال خام در عرض و وزنهای مختلف		یک شرکت دولتی		تهران، تلفن:۸-۵۳۱۰۰۲۶-۰۲۶۲	۱۰ روز پس از انتشار آگهی _	۷	۱۳۸۸/۰۶/۱۴ بازار اقتصادی		۳
خرید تشک ابری مورد نیاز خوابگاههای خود		دانشگاه آزاد اسلامی واحد فیروزکوه		فیروزکوه، ابتدای شهرک ولیعصر (عج)، سایت مرکزی دانشگاه، تلفن: ۶۲۲۸۹۱۱-۰۲۲۱	۸۸/۶/۱۷ _	۱	۱۳۸۸/۰۶/۱۴ آفرینش		۴
گروه مناقصه: تاسیسات برقی و مکانیکی (پروژه های)									
عملیات اجرای انشعابات روستاهای اناج، عباس آباد، سهم آباد و ستاورد از توابع شهرستان خنداب		شرکت گاز استان مرکزی	۸۸-۵۱	اراک، خ امام خمینی، س مرکزی، از استان مرکزی، ط اول، اتاق ۱۰۴، امور پیمان ها، تلفکس: ۲۷۷۶۶۶۰-۰۸۶۱ و ۴-۲۰۸۱	۱۰ روز پس از انتشار آگهی _	۱۰	۱۳۸۸/۰۶/۱۷ مناقصه مزایده		۱
اجرای عملیات نصب انشعاب جدید، تغییر قطر و اصلاح و بازسازی انشعابات فرسوده و تعویض کنتور آب در مناطق تح	۴۹۲,۹۰۲,۰۱۰ ریال	شرکت آب و فاضلاب غرب استان تهران	۸۸/الف ج/۷۵	کرج، انتهای بلوار شهید چمران، س ش یک، امور بازرگانی و قراردادها، تلفن: ۲۲۴۴۷۹۶-۰۲۶۱	۸۸/۷/۵ _ ۸۸/۶/۲۵ مدت ۱۲ ماه	۹	۱۳۸۸/۰۶/۱۴ دلیای اقتصاد		۲
اجرای عملیات نصب انشعاب جدید، تغییر قطر و اصلاح و بازسازی انشعابات فرسوده و تعویض کنتور آب در مناطق تح	۱,۰۲۱,۰۴۵,۹۵۰ ریال	شرکت آب و فاضلاب غرب استان تهران	۸۸/الف ج/۷۴	کرج، انتهای بلوار شهید چمران، س ش یک، امور بازرگانی و قراردادها، تلفن: ۲۲۴۴۷۹۶-۰۲۶۱	۸۸/۷/۵ _ ۸۸/۶/۲۵ مدت ۱۲ ماه	۹	۱۳۸۸/۰۶/۱۴ دلیای اقتصاد		۳
اجرای عملیات بهره برداری و نگهداری تاسیسات آبرسانی و رفع حوادث و اتفاقات شبکه و اجرای عملیات نصب انشعا		شرکت آب و فاضلاب غرب استان تهران	۸۸/ج م/۷۶	کرج، انتهای بلوار شهید چمران، س ش یک، امور بازرگانی و قراردادها، تلفن: ۲۲۴۴۷۹۶-۰۲۶۱	۸۸/۶/۲۵ _ یکشنبه ۸۸/۷/۵ مدت ۲۴ ماه	۹	۱۳۸۸/۰۶/۱۵ دلیای اقتصاد		۴
احداث شبکه توزیع با لوله های به قطر ۲و۳و۶و۸ اینچ فولادی و ...		شرکت گاز استان آذربایجان شرقی	۸۸-۳۸	تبریز، خ آزادی، مابین چهارراه لاله و کوی فیروز، امور قراردادها، اتاق ۲۰۴، تلفن: ۴۴۴۸۰۹۵-۰۴۱۱-۴۴۴۷۰۸۹ و فکس:	_ ۱۰ روز پس از انتشار آگهی مدت ۳۰۰ روز تقویمی	۹	۱۳۸۸/۰۶/۱۶ اقتصاد پویا		۵
احداث ۲۷۴۰ متر خط لوله ۶ نفت از چاه موقعیت غرب ۱۴۳ (ب) تا واحد بهره برداری مارون ۳ به همراه تسهیلات سر	۹۷۰,۶۶۵,۷۸۸ ریال	شرکت ملی مناطق نفت‌خیز جنوب	۸۸/۱۵۵/م م	تهران، م آرژانتین، اول خ بیهقی، پ ۱۷، س مرکزی یازدهم، دفتر امور حقوقی و قراردادها	_ ۱۰ روز پس از انتشار آگهی	۹	۱۳۸۸/۰۶/۱۶ فصر کارون		۶
واگذاری عملیات تعویض لوله های آب و سرویس و پاکسازی مخزن آبو گیت ولوهای واحد آهکخود		شرکت فولاد خوزستان	۵۲۴۵۶۱۹۶	اهواز، کیلومتر ۱۰ جاده اهواز- بندر امام خمینی، واحد خرید خدمات- قراردادهای خدمات فنی، تلفن: ۹۳۴۲۱۸-۰۶۱۱ و د	۸۸/۷/۷ _ ۸۸/۶/۲۳	۷	۱۳۸۸/۰۶/۱۵ فلنگ جنوب		۷
طراحی و ساخت رآکتور هیدروژن زدایی جهت واحد اوره منطقه دو خود		شرکت پتروشیمی شیراز	۸۸-۲۲ (م ن ع)	مرودشت، کیلومتر ۶ جاده سد درودزنمجتمع پتروشیمی شیراز، خزانه امور مالی، تلفن: ۲۳۳۰۰۹۱ داخلی ۲۲۹۹	۷ روز پس از انتشار آگهی _	۵	۱۳۸۸/۰۶/۱۵ اطلاعات		۸
واگذاری ترمیم و تعویض پوشش ۲۷۰۰۰متر خط لوله ۲۶ اینچ مهر آران/رفسنجان		شرکت خطوط لوله و مخابرات نفت ایران- منطقه جنوب شرق (جهاد نصر)	۸۸/	رفسنجان،کیلومتر ۷ جاده یزد، شرکت خطوط لوله و مخابرات نفت ایران

آماده کردن کارمندان برای پذیرش IT

مهم‌ترین علتی که موجب شده است پروژه‌های IT نتوانند تأثیر مطلوب خود را در محیط کار به جا بگذارند، عدم توجه به افرادی است که باید با آن کار کنند. تشویق کارمندان به پذیرش IT، دنبال کردن برنامه‌های آموزشی و تمرین مناسب در محل کار بسیار حیاتی و ضروری هستند. در اغلب موارد افراد تمایلی برای استفاده از تکنولوژی جدید نشان نمی‌دهند. این موضوع موجبات تعجب و سردرگمی طراحان سیستم‌های جدید را فراهم کرده است؛ طراحانی

که توجه خود را به جای کاربران این سیستم‌ها، به تکنولوژی معطوف کرده‌اند. برای جلوگیری از بروز هرگونه مشکل، از گروه خود در تمامی تصمیمات مربوط به سیستم‌های IT (که گروه تحت تأثیر آنها قرار می‌گیرد) استفاده کنید. کاربران را تشویق کنید تا در مورد روش‌هایی که IT می‌تواند به کار آنها کمک کند فکر کنند. در مورد تحولات ناشی از IT با کارمندان صحبت و آنها را تشویق کنید تا برای پیشبرد عملکرد خود راهکارهایی را پیشنهاد کنند. برای آنها مثال بیاورید و توضیح دهید که تسلط و آشنایی با IT علاوه بر منافع شخصی، مزایای کاری نیز به همراه خواهد داشت.

مقاومت کارکنان در مقابل IT

اگر مهارت‌های استفاده اثربخش از تکنولوژی و نرم‌افزار جدید به کاربران آموزش داده نشود، سرمایه‌گذاری در تکنولوژی می‌تواند کاری بسیار بیهوده باشد. تفکر اشتباهی که عمدتاً وجود دارد این است که افراد علاقه‌مند به یادگیری مهارت‌های جدید هستند، این در حالی است که شاید کاربران احساس کنند تکنولوژی جدید تهدیدی برای آنها به شمار می‌رود و یا حتی نتوانند مجسم کنند که آموزش ممکن است چه منافعی برای آنها به دنبال داشته

باشد. باید حتماً دلایل خود را برای استفاده از تکنولوژی جدید توضیح دهید و فرهنگی به وجود آورید که کارمندان را به افزایش مهارت‌های IT تشویق کند. در این راستا: به صحبت‌های کاربران گوش دهید و از آنها بخواهید نیازهای آموزشی خود را مشخص کنند؛ تخصص و مهارت در استفاده از سیستم‌های IT را به عنوان بخشی از ارزیابی کارمندان قرار دهید؛ قبل از انتخاب دوره‌های آموزشی، موسسات ارائه‌کننده این دوره‌ها را به دقت ارزیابی کنید؛ قبل از دریافت نظرات کارمندان در زمینه نیازهای آموزشی آنها، در تدارک دوره‌های آموزشی نباشید.

مدیران موفق

آلفرد نوبل

آلفرد برنارد نوبل (۲۱ اکتبر ۱۸۳۳، استکهلم، سوئد – ۱۰ دسامبر ۱۸۹۶، سان‌رمو، ایتالیا) شیمی‌دان، مهندس، مبتکر و اسلحه‌ساز سوئدی است که به عنوان مخترع دینامیت شناخته می‌شود؛ با این وجود، وی تنها یک مخترع نبود، بلکه یک کارخانه‌دار، رئیس شرکت، متخصص در امور صنعتی و اقتصاددان نیز به شمار می‌آمد. او از سال ۱۸۹۴ تا روز فوت‌اش صاحب اسلحه‌سازی بزرگ بوفورس بود و در تغییر آن از یک کارخانه ذوب‌آهن به یک توپخانه‌سازی مدرن و یک کارخانه تولید مواد شیمیایی نقشی اساسی داشت. وی در آخرین وصیت‌نامه خود سرمایه حیرت‌انگیزش را برای تأمین هزینه‌های جایزه نوبل اختصاص داد. عنصر شیمیایی نوبلیم به احترام او نام‌گذاری شده‌است. گفته می‌شود که انتشار مطلب دروغین فوت نوبل در یک روزنامه فرانسوی در سال ۱۸۸۸، در حالی که او را به خاطر اختراع دینامیت گناهکار خوانده بود، او را به فکر ایجاد تصویر بهتری از خود نزد آیندگان واداشت. این نشریه این‌گونه نوشته بود: «فرشته مرگ مرده است، دکتر آلفرد نوبل، فردی که برای ایجاد راهی برای کشتن افراد بیشتر در زمان کمتر ثروتمند شده بود؛ دیروز فوت کرد». در تاریخ ۲۷ نوامبر ۱۸۹۵ در باشگاه نروژی‌ها- سوئدی‌ها در پاریس، آلفرد نوبل آخرین وصیت‌نامه خود را امضا کرد و بیشتر دارایی خود را به جایزه‌ای اختصاص داد تا همه ساله بدون توجه به ملیتی خاص، به افراد شایسته اهدا گردد.

او بر اثر سکته قلبی درگذشت و مبلغ ۳۱ میلیون کرون سوئد، حدوداً معادل ۲/۴ میلیون دلار آمریکا به جایزه مذکور تعلق یافت. آلفرد برنارد نوبل هرگز ازدواج نکرد. مقبره وی در نورابرگراونینگز پلاتسن در استکهلم قرار دارد.

ارزیابی موفقیت یک دوره آموزشی

■ مترجم: ناصح قلی پور ■

«تام پیترز»، استاد مشهور مدیریت به دلیل سبک «سخت‌گیرانه» و توصیه‌های ساده و کاربردی‌اش شناخته شده است. پیام شفاف او برای سازمان‌هایی که در آموزش معمول کارکنان سرمایه‌گذاری نمی‌کنند این است: «شرکت‌هایی که از آموزش کارکنان حمایت نمی‌کنند، حرفی برای گرفتن ندارند». همان‌گونه که در بالا گفتم او فرد سخت‌گیری بود. اگرچه «حرفی برای گفتن نداشتن»، یک ارزیابی غیرعینی است، بسیای از محققان به طور عینی اثبات کرده‌اند که آموزش، نه تنها به داشتن نیروی کار آگاه‌تر و باانگیزه‌تری منجر می‌شود، بلکه باعث بهبود در نتایج نهایی می‌شود. اکثر متخصصین امر آموزش و مهم‌تر از آن بیشتر شرکت‌کنندگان برنامه‌های آموزشی معتقدند که یک برنامه آموزشی را زمانی می‌توان موفق نامید که دارای سه شرط زیر باشد: اثربخشی، کارایی، درگیر ساختن. «اثربخشی»، مربوط به کسب اهدافی است که به موفقیت شرکت‌کننده می‌انجامد. بهترین استفاده از زمان و انرژی شرکت‌کننده، جنبه «کارایی» برنامه را نشان می‌دهد. در نهایت، در جلسات و کارگاه‌های موفق آموزشی، شرکت‌کنندگان در فرآیند آموزش درگیر می‌شوند و تجربه‌های منحصر به فرد آنها، بخشی از فرآیند هستند. برای اینکه موفقیت یک دوره آموزشی را بسنجید بر اساس معیارهای تعیین شده این جنبه‌ها را مورد ارزیابی قرار دهید. ارزیابی آموزش اغلب در پایان دوره صورت می‌گیرد و عبارت است از یک فرم ساده که هنگام خروج حضار از کلاس بین آنها توزیع می‌گردد. نگاهی استراتژیک به ارزیابی آموزش می‌تواند به درک عمیقی از فرآیند واقعی انتقال دانش و به‌کارگیری مهارت‌های کسب شده منجر گردد. ارزیابی ممکن است در چند سطح زیر صورت گیرد:

واکنش: در این سطح شما به فکر ارزیابی احساسات، افکار و برداشت‌های شرکت‌کنندگان درباره خودِ دوره آموزشی هستید. عوامل خاصی وجود دارند که می‌توانید بر اساس آنها واکنش‌های افراد را دریابید: نظر افراد در خصوص کارایی محتوای دوره، محیط فیزیکی، مطالب شرکت‌کنندگان، وسایل کمک آموزشی، فعالیت‌های به کارگرفته شده، مربی، زمان‌ها و محتوا.

یادگیری: در اینجا شما به دنبال ارزیابی آنچه شرکت‌کنندگان واقعاً در طول دوره آموخته‌اند هستید. مقایسه رفتارهای نشان داده شده در طول آموزش با توجه به اهداف آموزشی به شما کمک خواهد کرد که تعیین کنید آیا دوره شما موفقیت‌آمیز بوده است یا خیر. «آزمون‌های» انجام شده در انتهای دوره، به شما کمک می‌کند میزان مهارت‌های کسب شده توسط شرکت‌کنندگان را بسنجید. به علاوه، از گروه‌های تمرکز یا مصاحبه‌های پس از دوره می‌توانید برای ارزیابی یادگیری استفاده کنید.

رفتار: در اینجا این مسأله را ارزیابی می‌کنید که آیا مهارت‌های جدید در کار یا در تیم به کار برده می‌شوند یا خیر. چالش این مرحله این است که بین یادگیری کارگاه و عملکرد در محل کار تمایز قایل شوید. زمان‌بندی نیز حائز اهمیت است، زیرا ارزیابی، الزاماً پس از دوره آموزشی صورت می‌گیرد.

نتایج: در اینجا شما تلاش می‌کنید تأثیر آموزش را بر اهداف سازمانی تعیین کنید. شما در اصل «بازده بر سرمایه» کارگاه را مورد ارزیابی قرار می‌دهید. به طور معمول، ساده‌ترین سطح در فرم‌های ارزیابی، سطح نخست (واکنش) است. متأسفانه، اکثر ما تمایل داریم واکنش‌ها را پس از پایان دوره آموزشی بسنجیم. البته این کار، بازخورد ارزشمندی برای جلسات آتی است، اما برای پرداختن به مسایلی که در گروه کنونی پیش آمده‌اند، کمک چندانی به ما نمی‌کند. پیگیری واکنش‌ها را در سراسر دوره انجام دهید. به طور مثال، در زمان استراحت، شرکت‌کنندگان را زیر نظر بگیرید تا واکنش‌های آنها را نسبت به جلسه ارزیابی کنید. همچنین می‌توانید از شرکت‌کنندگان بخواهید نظرات خود را بر روی کارت‌های ایندکس نوشته، پیش از خروج از کلاس به منظور استراحت، آنها را به شما تحویل دهند. انجام اصلاحات در دوره نشان دادن توانایی و تمایل برای سازگار شدن جهت توجه نیازهای شرکت‌کنندگان، روش بسیار خوبی برای جلب اعتماد و حمایت آنها است.

نکته — بخش دوم و پایانی

۱۴ اصل ویلیام دمینگ در مدیریت

در شماره قبل به برخی از اصول ویلیام دمینگ در مورد کیفیت اشاره کردیم که به طور خلاصه می‌توان مفاهیمی چون ایجاد عزم و اراده همیشگی و مستمر؛ پذیرش مسئولیت اشتباهات؛ عدم تحمیل کیفیت و تأکید بر ایجاد کیفیت در فرآیند تولید؛ کاهش قیمت کل تمام شده و تأکید بر دادوستد بلندمدت و بر پایه اعتماد و دلبستگی در روابط با فروشندگان و تأمین‌کنندگان مواد مورد نیاز برشمرد. در این شماره به سایر اصول دمینگ می‌پردازیم:

• روش تولید یا ارائه خدمت را باید به صورت پیوسته بهبود بخشید تا کیفیت بالا رود، بهره‌وری افزایش یابد و قیمت تمام شده کاهش پیدا کند.

• استقرار مداوم روش آموزش ضمن خدمت در شرکت.

• برقراری روش رهبری با این دیدگاه که کار مدیریت سرپرستی و نظارت نیست، بلکه وظیفه مدیریت، رهبری است. یک رهبر باید تلاش کند تا موانع و مشکلاتی را که باعث می‌شوند کارگران از کاری که انجام می‌دهند خوشحال نباشند و به آن افتخار نکنند، از میان بردارد (اصل ۱۲). یک رهبر باید در کاری که بر عهده دارد، حرفه‌ای باشد و نیز اختیار کامل داشته باشد.

• ترس و نگرانی را از سازمان خود دور کنید تا کارکنان بتوانند با خیال آسوده و موثر برای سازمان کار کنند.

• سدها و دیوارهای جدایی و نفاق را بین واحدهای مختلف سازمان فروریزید. افراد واحدهای پژوهش، طراحی و تولید باید به صورت یکپارچه مانند یک تیم کار کنند تا موانع و مشکلات تولید محصول و خدمات، یا چگونگی استفاده از آنها را پیش‌بینی کنند و رفع نمایند.

• از شعار دادن و موعظه کردن خودداری کنید. نصیحت، اثر معکوس دارد و باعث ایجاد روابط نامطلوب بین کارکنان با یکدیگر از یک طرف و کارکنان و مدیریت از طرف دیگر می‌شود، چرا که تقصیر بسیاری از دستاوردهای کم‌بهره و بی‌کیفیت به گردن سیستم‌های موجود است و برای بهبود آنها کاری از کارکنان ساخته نیست و اساساً خارج از اختیارات و مسوولیت‌های آنها است.

• از برقراری استانداردهای کمی (سهمیه) برای تولید خودداری کنید. همچنین از به کارگیری روش مدیریت بر اساس هدف گذاری MBO پرهیز نمایید.

• سدها و موانعی که باعث می‌شود کارگران، مدیران و مهندسان از کاری که انجام می‌دهند رضایت خاطر نداشته باشند، از میان بردارید. باید مسوولیت سرپرستان از مراقبت صرفاً کمّی، به توجه کیفی تغییر پیدا کند. از مقایسه و ارزیابی افراد خودداری ورزید و ارزیابی مشاغل یا مدیریت بر اساس هدف را رها کنید.

• یک نظام آموزشی و خودبهسازی جدی و قوی به وجود آورید.

• ترتیبی دهید که همه در فرآیند دگرگونی در مدیریت مشارکت داشته باشند، به یاد داشته باشید که این دگرگونی کار همه افراد سازمان است.

با انجام مناقصه انجام می‌شود:

احداث خوابگاه برادران، در دانشگاه منابع طبیعی ساری

دبیر ستاد پی‌گیری مصوبات سفر هیأت دولت در مازندران از مسؤولان دانشگاه کشاورزی و منابع طبیعی ساری خواست تا برای عملی کردن مصوبات دولت، بیش‌تر بکوشند.

حسن اصغریان رستمی، در جلسه پی‌گیری مصوبات دولت در مازندران به ویژه دانشگاه‌های استان اظهار داشت: اگرچه مشروط قبول کنیم که کمبود اعتبار یکی از دلایل کندی پی‌گیری مصوبات این دانشگاه است ولی باید مسؤولان، تلاش بیش‌تری کنند. وی درباره احداث خوابگاه برادران در دانشگاه منابع طبیعی ساری تصریح کرد: بنا به گزارش مسؤولان این دانشگاه، قرار بود که پیمانکار این پروژه تا پایان مردادماه مشخص شود که این مسأله به دو هفته آینده موکول شد. وی تصریح کرد: اسناد این مناقصه توزیع شده است و در حال برآورد اعتباری برای این مصوبه هستیم. دبیر ستاد پی‌گیری مصوبات سفر هیأت دولت در مازندران، اعتبار تخصیص یافته برای این مصوبه را ۴۷۷ میلیون تومان اعلام و خاطرنشان کرد: تا آخر شهریورماه این مبلغ به ۹۰۰ میلیون تومان خواهد رسید. وی گفت: پیش‌بینی می‌شود این خوابگاه در طول سال جاری و سال آینده با اعتباری معادل یک میلیارد و ۷۰۰ میلیون تومان ساخته شود.

وی با تأکید بر این که در تکمیل اجرای مصوبات دولت، تأخیر به ویژه برای دانشگاه‌ها جایز نیست؛ به مدیران دستگاه‌ها توصیه کرد برای اجرای مصوبات دولت در مازندران بیش‌تر بکوشند.

وی تعهد وزارت نفت برای اجرای مصوبات در استان مازندران را ۱۴ میلیارد تومان اعلام کرد و بیان داشت: تعدادی از دستگاه‌ها برای جذب این اعتبار وارد کار شدند. دبیر ستاد پی‌گیری مصوبات سفر هیأت دولت در مازندران درباره مصوبه دانشگاه صنعتی بابل که شامل خوابگاه خواهران و کتابخانه است، گفت: تا آخر مردادماه اجرای عملیات این مصوبه آغاز می‌شود و پیمانکار نیز انتخاب می‌شود.

اصغریان رستمی از بررسی نقشه‌های اولیه این پروژه خبر داد و افزود: فردا بخش بعدی از این نقشه نیز بررسی خواهد شد.

وی درباره مصوبه ساخت دانشگاه پیام نور اظهار داشت: دانشگاه پیام نور آمل و بابل قرار بود که در هفته دولت افتتاح شود که با رفع مشکل تأسیسات به زمان دیگری موکول شد. وی درباره دانشگاه پیام نور بهشهر و تنکابن اضافه کرد: بعد از ماه مبارک رمضان، براساس گزارش موجود، عملیات اجرایی آن آغاز می‌شود.

وی در پایان درباره ساختمان دانشگاه پیام نور نکا یادآور شد: سازمان مرکزی در فاز نخست ۵۰۰ میلیون تومان به این امر اختصاص داد که تاکنون ۱۰۰ میلیون تومان آن به حساب دانشگاه واریز شده است و عملیات اجرایی آن در مهرماه آغاز می‌شود.

تلفن دفتر مرکزی
۲۲۸۲۴۳۷۱

وزارت صنایع و معادن
سازمان صنایع کوچک و شهرکهای صنعتی ایران
شرکت شهرکهای صنعتی زنجان

آگهی فراخوان مناقصه عمومی

شرکت شهرکهای صنعتی استان زنجان (مناقصه‌گزار) در اجرای قانون برگزاری مناقصات در نظر دارد اجراء هر یک از پروژه‌های ذیل را با مشخصات و شرایط تعیین شده از طریق مناقصه عمومی (یک مرحله‌ای) و به صورت جداگانه به پیمانکاران واجد صلاحیت واگذار نماید. لذا از کلیه پیمانکارانی که تمایل به شرکت در این مناقصه را دارند دعوت می‌گردد جهت خرید اسناد مناقصه تا تاریخ ۸۸/۰۶/۳۰ در ساعات اداری روزهای غیر تعطیل به واحد قراردادهای امور فنی و اجرایی این شرکت مراجعه نموده و پیشنهادات خود را نیز تا ساعت ۱۴ مورخ ۸۸/۰۷/۱۲ به واحد دبیرخانه این شرکت تسلیم و رسید اخذ نمایند. ضمناً زمان بازگشایی پاکات روز سه شنبه ساعت ۱۰ صبح مورخ ۸۸/۰۷/۱۴ می‌باشد.

ردیف	عنوان پروژه	مشخصات و شرایط مناقصه	مبلغ برآورد و اجرای کار (ریال)	قیمت اسناد (ریال)	منبع تامین اعتبار	مبلغ تضمین شرکت در مناقصه (ریال)	رتبه و پایه مورد نیاز پیمانکاران حقوقی	رتبه و پایه مورد نیاز پیمانکاران حقیقی	مدت پیمان
۱	عملیات خاکی و زیرسازی و آسفالت شهرک صنعتی نوآوران	تهیه حمل و پخش مصالح اساس و زیر اساس، اجرای آسفالت لایه بیندر	۴/۲۰۱/۸۳۲/۰۰۰	۵۰۰/۰۰۰	استانی- داخلی	۱۹/۱۰۶/۰۰۰	۵ راه و باند	–	۶ ماه
۲	احداث منبع زمینی ۱۰۰۰ متر مکعبی شهرک صنعتی خدابنده	اجرای منبع زمینی طبق مشخصات فنی و نقشه‌های ابلاغی	۲/۲۱۵/۸۲۴/۰۰۰	۳۰۰/۰۰۰	استانی- داخلی	۱۳/۱۴۸/۰۰۰	۵ آب یا ۵ ابنیه	–	۹ ماه
۳	اجرا، ترمیم و لکه‌گیری جداول شهرک صنعتی زنجان یک	تهیه و نصب جداول بتنی طبق مشخصات فنی	۱/۰۰۰/۰۰۰/۰۰۰	۱۵۰/۰۰۰	داخلی	۹/۵۰۰/۰۰۰	۵ ابنیه یا راه و باند	یک ابنیه یا راه و باند	۵ ماه
۴	جدولگذاری شهرک صنعتی نوآوران	تهیه و نصب جداول بتنی طبق مشخصات فنی	۱/۵۰۰/۶۹۷/۰۰۰	۲۰۰/۰۰۰	داخلی	۱۱/۰۰۲/۰۰۰	۵ ابنیه یا راه و باند	–	۶ ماه
۵	تهیه و اجرای شبکه توزیع آب شهرک صنعتی افق ابهر	تهیه و اجرای شبکه توزیع آب طبق مشخصات فنی	۱/۷۷۰/۰۰۷/۰۰۰	۲۵۰/۰۰۰	داخلی	۱۱/۸۱۰/۰۰۰	رتبه ۵ تاسیسات و تجهیزات یا آب	–	۶ ماه
۶	تهیه و اجرای شبکه توزیع و خط انتقال آب شهرک صنعتی طارم	تهیه و اجرای شبکه توزیع و انتقال آب طبق مشخصات فنی	۵۲۰/۰۰۶/۰۰۰	۱۰۰/۰۰۰	استانی- داخلی	۷/۱۰۰/۰۰۰	رتبه ۵ تاسیسات و تجهیزات یا آب	–	۴ ماه
۷	تهیه و اجرای شبکه توزیع آب شهرک صنعتی انگوران	تهیه و اجرای شبکه توزیع آب طبق مشخصات فنی	۹۳۰/۰۰۰/۰۰۰	۱۵۰/۰۰۰	داخلی	۹/۱۵۰/۰۰۰	رتبه ۵ تاسیسات و تجهیزات یا آب	–	۵ ماه
۸	تهیه و اجرای شبکه توزیع آب شهرک صنعتی هیدج	تهیه و اجرای شبکه توزیع آب طبق مشخصات فنی	۳۵۰/۰۰۰/۰۰۰	۱۰۰/۰۰۰	داخلی	۶/۲۵۰/۰۰۰	رتبه ۵ تاسیسات و تجهیزات یا آب	–	۳ ماه

ضمناً نوع تضمین شرکت در مناقصه به صورت ضمانت‌نامه بانکی یا چک تضمین شده به مبالغ اشاره شده می‌باشد.

جهت خرید اسناد بایستی قیمت اسناد به شماره حساب ۱۲۰۵۰۰ بانک ملت شعبه خیابان خرمشهر به نام شرکت شهرکهای صنعتی استان زنجان واریز و با در دست داشتن فیش بانکی به واحد قراردادهای امور فنی و اجرایی مراجعه فرمایید.

نشانی مناقصه‌گزار: زنجان- خیابان خرمشهر، بالاتر از میدان هنرستان روبروی پارک میثم، تلفن تماس ۴-۷۲۷۰۰۲۳

امور اجرایی شرکت شهرکهای صنعتی استان زنجان

(شماره مجوز ۱۷۶۴۵۱)

نوبت دوم

شرکت ملی پالایش و پخش فرآورده‌های نفتی ایران
شرکت خطوط لوله و مخابرات نفت ایران

آگهی مناقصه عمومی

۸۸/۹۱/۳۶۹

شرکت خطوط لوله و مخابرات نفت ایران (منطقه لرستان) در نظر دارد پیمان خدمات عمومی مرکز منطقه لرستان را از طریق آگهی مناقصه عمومی به پیمانکار واجد شرایط واگذار نماید. متقاضیان می‌توانند حداکثر ظرف مدت ۷ روز از تاریخ چاپ آگهی نوبت دوم درخواست کتبی خود را به همراه مدارک ذیل به آدرس: ۲۵ کیلومتری جاده خرم آباد / اندیمشک – شرکت خطوط لوله و مخابرات نفت ایران – منطقه لرستان واحد امور حقوقی مراجعه نمایند.

شرایط و مدارک مورد نیاز:

۱- ارایه فتوکپی اساسنامه شرکت و آگهی آخرین تغییرات حاصله از آن
۲- ارایه تصویر شماره کد اقتصادی دوازده رقمی
۳- ارایه گواهی تایید صلاحیت از اداره کار و امور اجتماعی استان لرستان
۴- ارایه سوابق کاری و تایید آن ها از سازمان‌های مناقصه‌گزار
۵- پرینت گردش مالی شرکت
۶- میزان سپرده شرکت در مناقصه مبلغ ۶۳/۰۰۰/۰۰۰ ریال که بایستی به حساب ۲۷۳۳۰۲۷۲۵۰ بانک تجارت شعبه نفت چنار واریز یا نسبت به ارایه ضمانت‌نامه بانکی معتبر با سر رسید سه ماه اقدام نمایند.

شایان ذکر است پس از بررسی مدارک و سوابق تحویلی از پیمانکاران واجد شرایط جهت بازدید از محل کار و تحویل اسناد مناقصه دعوت به عمل خواهد آمد.

جهت کسب اطلاعات بیشتر با شماره تلفن: ۴۲۲۸۵۱۳-۰۶۶۱ تماس حاصل نمایید.

ضمناً شرکت در رد یا قبول هر یک از پیشنهادات مجاز بوده و هزینه آگهی از برنده مناقصه اخذ خواهد شد.

WWW.SHANA.IR WWW.IOPTC.ORG

روابط عمومی

۳۶۸۲

مفتخر به انتقال کلان، پایدار و ایمن مواد نفتی از طریق ۱۴۰۰۰ کیلومتر خطوط لوله می‌باشیم.

جهت دریافت اطلاعات کامل مناقصه‌ها با ایمیلی نشریه شوید

۷۷۶۴۳۴۹۱

نوع، کمیت و کیفیت کالا و خدمات:	مبلغ برآورد شده	نام مناقصه‌گزار	شماره مناقصه	نشانی مناقصه‌گزار	مهلت دریافت یا ارایه اسناد و محل اجرا	روز شمار	تاریخ انتشار در روزنامه		ردیف
خرید کنتور سه فاز دیجیتالی عادی		شرکت توزیع برق استان فارس	۸۸-۷۲	شیراز، خ هدایت، مابین فلسطین و طامصدرا، س ش ۲۵۰، امور بازرگانی و انبارها، تلفن: ۲۳۳۹۹۴۲	۸۸/۶/۲۱ _ شنبه ۸۸/۷/۴	۵	۱۳۸۸/۰۶/۱۵	ایران	۱۰
خرید کابل مسی ۴۰۰ زوج مخابراتی استاندارد و ...		دانشگاه آزاد اسلامی واحد بروجرد		بروجرد، م شهید نواب صفوی، کیلومتر ۳ خ یادگار امام، دانشگاه آزاد اسلامی، حوزه معاونت عمران، تلفن: ۴۴۵۳۰۱۱-۶۶۲	_ ۷ روز پس از انتشار آگهی	۴	۱۳۸۸/۰۶/۱۴	فرهیختگان	۱۱
خرید تعداد ۲۰۰۰۰ دستگاه کنتور تکفاز چند تعرفه استاتیکی با قاب و فیوز مربوطه		شرکت توزیع نیروی برق استان کرمانشاه	نوبت اول	کرمانشاه، خ شهید امجدیان (روبروی میدان بار)، www.tavanir.org.ir، تلفن: ۸۲۵۵۵۲۵-۰۸۳۱	۵ روز پس از انتشار آگهی _	۴	۱۳۸۸/۰۶/۱۶	اطلاعات	۱۲
خری یک دستگاه سکسیونر گازی هوایی با قابلیت تجهیز به موتور و RTU مورد نیاز خود		شرکت توزیع نیروی برق غرب استان تهران	۵۲-۸۸-۱۷-۱	کرج، بلوار طالقانی شمالی، پل آزادگان، ابتدای بلوار امام رضا، www.wtppdc.ir	۸۸/۷/۱ _ ۸۸/۶/۱۹	۳	۱۳۸۸/۰۶/۱۵	اطلاعات	۱۳
گروه مناقصه: تعمیر و نگهداری و بازسازی، بهینه سازی و راهبری (خدمات و پروژه های)									
نگهداری بهینه و بازسازی شبکه های کابل، هوایی، فیبرنوری و سیستم های ACCESS در مرکز مخابرات شهید مفتح		اداره کل مخابرات منطقه ۲ تهران	۸۸/۲۴/۱۵	تهران، بلوار آفریقا، بالاتر از پل میرداماد، روبروی پارک صبا، ک شهید خ یزدان‌پناه، پ ۵۸، تلفن: ۲۲۲۲۶۰۱۸ و فاکس: ۰۵	۸۸/۷/۱ _ دوشنبه ۸۸/۷/۱۳	مدت دو سال ۱۶	۱۳۸۸/۰۶/۱۲	وطن امروز	۱
واگذاری تعمیرات جایگاه شرکتی خدابنده	۱,۴۰۰,۰۰۰,۰۰۰ ریال	شرکت ملی پخش فرآورده های نفتی منطقه زنجان	نوبت اول	زنجان، جاده قدیم تهران، بعد از پلیس راه انبار نفت شهید تندگویان، واحد خدمات مهندسی، تلفن: ۷۲۹۵۰۳۵-۰۲۴۱	۸۸/۷/۸ _ ۸۸/۶/۳۰	۱۴	۱۳۸۸/۰۶/۱۱	کیهان	۲
تعمیرات نیمه سنگین توربین واحدهای چهار و پنج نیروگاه		شرکت مدیریت تولید برق اهواز (نیروگاه رامین)	۸۸/۵۴	اهواز، کیلومتر ۲۵ جاده مسجد سلیمان، نیروگاه رامین، امور بازرگانی و قراردادها، تلفن:۴۴۶۰۹۵۶-۰۶۱۱	_ ۱۴ روز پس از انتشار آگهی	۱۱	۱۳۸۸/۰۶/۱۴	اطلاعات	۳
نگهداری، رفع خرابی، انجام سیم کشی، تغییر مکان و بازسازی و نوسازی شبکه کابل و هوایی خطوط مشترکین مرکز ۵	۲,۷۳۶,۶۶۰,۰۰۰ ریال	شرکت مخابرات استان ایلام	۸۸/۲۱	ایلام، خ آیت اله حیدری، س مرکزی مخابرات، ط ۲، اتاق ۲۱۷، امور قراردادها، تلفن: ۳۳۸۱۴۵۳-۰۸۴۱	۸۸/۷/۴ _ شنبه ۸۸/۶/۲۵	مدت یک سال ۹	۱۳۸۸/۰۶/۱۴	جام جم	۴
نگهداری OMC مراکز منطقه دو شامل: ترانزیت انقلاب، لوکال انقلاب و...		شرکت مخابرات خراسان رضوی	۸۸/۰۵/۲۷	مشهد، خ عامل، نبش بلوار شهید کریمی، واحد قراردادها منطقه دو مخابرات مشهد، تلفن: ۷۲۶۱۱۱۲	۸۸/۷/۱۳ _ ۸۸/۶/۲۵	۹	۱۳۸۸/۰۶/۱۵	خراسان	۵
واگذاری امور سرویس و نگهداری سخت افزار و نرم افزار دستگاههای کامپیوتر، چاپگر و ...		دانشگاه یزد		یزد، صفاییه، پردیسه اصلی دانشگاه، س ش فنی مهندسی، امور قراردادها	۱۰ روز پس از انتشار آگهی _	۸	۱۳۸۸/۰۶/۱۵	قدس	۶
نگهداری شبکه کابل مراکز توابع شهرستان مهریز		شرکت سهامی مخابرات استان یزد	۸۸/۳۸۵	یزد، خ مطهری، س مرکزی مخابرات، اتاق ۱۰۹، تلفن: ۵۲۵۰۳۰۳	۸۸/۷/۶ _ ۸۸/۶/۲۴	۸	۱۳۸۸/۰۶/۱۵	قدس	۷
بازسازی و نوسازی ساختمان اداره گاز فردیس		شرکت گاز استان تهران	نوبت اول	تهران، شرکت گاز استان تهران، سایت www.nigc-tpgc.ir	_	۸	۱۳۸۸/۰۶/۱۵	ایران	۸
نگهداری شبکه کابل و هوایی و کافوی نوری با متریال مرکز تلفن المهدی (عج) مخابرات شهرستان شوشتر		شرکت مخابرات استان خوزستان	۸۸/۷۶	اهواز، کیانپارس، خ ۱۷ شرقی، مجتمع فنی و اداری مخابرات ط ۱، مدیریت تدارکات و خدمات، واحد قراردادها، اتاق ۱۳۸، تل	۱۰ روز پس از انتشار آگهی _ ۸۸/۷/۵	۸	۱۳۸۸/۰۶/۱۵	نصر اقتصاد	۹
نگهداری ۷۱ مرکز شبکه دیتا و تاسیسات منصوبه در اهواز و شهرستانهای تابعه استان		شرکت مخابرات استان خوزستان	۸۸/۷۹	اهواز، کیانپارس، خ ۱۷ شرقی، مجتمع فنی و اداری مخابرات ط ۱، مدیریت تدارکات و خدمات، واحد قراردادها، اتاق ۱۳۸، تل	۱۰ روز پس از انتشار آگهی _ ۸۸/۷/۵	۸	۱۳۸۸/۰۶/۱۵	نصر کارون	۱۰
نگهداری سیستم روشنایی محورهای شمال استان		اداره کل راه و ترابری خوزستان	نوبت اول	اهواز، امانیه، خ مدرس، اداره کل راه و ترابری، اداره پیمان و رسیدگی، تلفن: ۳۳۳۴۰۵۰	۸۸/۷/۴ _ ۸۸/۶/۲۳	۷	۱۳۸۸/۰۶/۱۶	خوزستان	۱۱
تعمیر و بهسازی منازل سه اتاقه کارگری قدیم واقع در امیدیه و...	۱۳,۳۴۰,۵۴۰,۰۰۰ ریال	شرکت بهره‌برداری نفت و گاز آغاجاری	۸۸/۰۱۸/م م آ چ	امیدیه، شرکت بهره برداری نفت و گاز آغاجاری،س ۳۰۰، اطاق ۳۰۴، تلفن: ۳۲۲۰۵۳۸-۰۶۵۲	_ ۱۰ روز پس از انتشار آگهی	مدت ۱۲ ماه ۷	۱۳۸۸/۰۶/۱۴	رسالت	۱۲
نگهداری شبکه کابل و هوایی و کافوی نوری با متریال مرکز امام رضا (ع) و امام خمینی (ره) مخابرات شهرستان بهبهان		شرکت مخابرات استان خوزستان	۸۸/۷۳	اهواز، کیانپارس، خ ۱۷ شرقی، مجتمع فنی و اداری مخابرات ط ۱، مدیریت تدارکات و خدمات، واحد قراردادها، اتاق ۱۳۸، تل	۱۰ روز پس از انتشار آگهی _ ۸۸/۷/۵	مدت یکسال ۷	۱۳۸۸/۰۶/۱۴	اطلاعات	۱۳
نگهداری، راهبری، سرویس آسانسورهای کلیه ساختمان های تابعه خود		دانشگاه آزاد اسلامی واحد تهران جنوب		تهران، خ سپهبد قرنی، نرسیده به پل کریم خان، روبروی بیمه البرز، پ ۱۷۳، ط ۲	۷ روز پس از انتشار آگهی _	۵	۱۳۸۸/۰۶/۱۵	همشهری	۱۴
نگهداری شبکه کابل مراکز توابع شهرستان مهریز		شرکت سهامی مخابرات استان یزد	۸۸/۳۸۵	یزد، خ مطهری، س مرکزی مخابرات، اتاق ۱۰۸، واحد قراردادها، تلفن: ۵۲۵۰۳۰۳	۷ روز پس از انتشار آگهی _ یکشنبه ۸۸/۵/۷	۵	۱۳۸۸/۰۶/۱۵	قدس	۱۵
اجرای عملیات بازسازی راه های دسترسی داخلی واحد NF و ...		شرکت پتروشیمی بندر امام	نوبت اول	خوزستان، بندر امام خمینی، مجتمع پتروشیمی بندر امام، س دفتر مرکزی، اطاق ۱۱۵، www.shana.ir	۵ روز پس از انتشار آگهی _	۴	۱۳۸۸/۰۶/۱۶	ایران	۱۶
اجرای عملیات سرویس و نگهداری و تعمیرات خطوط انتقال سالن رنگ قدیم		شرکت سایپا	نوبت اول	تهران، کیلومتر ۱۵ جاده مخصوص کرج، درب ش ۳، اداره پیگیری و پشتیبانی خرید	۵ روز پس از انتشار آگهی _	۴	۱۳۸۸/۰۶/۱۶	اطلاعات	۱۷
واگذاری عملیات تعمیر و بازسازی قطعات استراتژیک و گران قیمت و ...		شرکت فولاد خوزستان	۵۲۲۵۶۵۱۰	اهواز، کیلومتر ۱۰ جاده اهواز- بندر امام خمینی،واحد خرید خدمات- قراردادهای حمل و نقل و خدمات عمومی، تلفن: ۹۱۶۳	۷ روز پس از انتشار آگهی _ ۸۸/۷/۵	مدت ۲ ماه ۴	۱۳۸۸/۰۶/۱۴	فرهنگ جنوب	۱۸
گروه مناقصه: تهویه، سرمایش و گرمایش (پروژه ها و تجهیزات)									
خرید نصب و راه اندازی دو دستگاه سردخانه بالای صفر و زیر صفر هر کدام ظرفیت ۶ تن		شرکت تولید و توسعه انرژی اتمی ایران	۸۸/۰۷	کیلومتر ۴۵ جاده آبادان- اهواز، طرح نیروگاه دارخوین، تلفن: ۳۳۵۳۳۸۵-۰۶۳۲	۱۰ روز پس از انتشار آگهی _ دوشنبه ۸۸/۷/۶	۹	۱۳۸۸/۰۶/۱۶	اطلاعات	۱
خرید شش دستگاه کولر اسپیلت ایستاده سامسونگ پنجاه هزار (سرد و گرم) خود		دانشگاه آزاد اسلامی واحد امیدیه		امیدیه، بلوار دانشگاه، س اداری، دفتر امور فنی و ساختمان، تلفن: ۵-۳۲۲۳۴۳۴-۰۶۵۲	۸۸/۶/۲۶ _ ۸۸/۶/۲۳	۷	۱۳۸۸/۰۶/۱۶	خوزستان	۲
گروه مناقصه: چاپ، نشر و تبلیغات									
واگذاری صدور کارت هوشمند		اداره کل حمل و نقل و پایانه‌های آذربایجان شرقی		تبریز،خ علامه طباطبایی، تقاطع خ شهید بهشتی، سایت: WWW.iranets.ir	_ ۱۰ روز پس از انتشار آگهی	۸	۱۳۸۸/۰۶/۱۵	پول	۱
واگذاری حروفچینی، تصحیح و غلط گیری مطالب خود		روزنامه قدس		مشهد، بلوار سجاد، چهارراه خیام، تلفن: ۷۶۸۵۰۱۱	_ ۸۸/۶/۲۱	۵	۱۳۸۸/۰۶/۱۶	قدس	۲
انجام امور تبلیغات و اطلاع رسانی خود		یک مجموعه تجاری		تهران، تلفن: ۶۶۴۱۱۴۰۰	۴ روز پس از انتشار آگهی _	۲	۱۳۸۸/۰۶/۱۵	ایران	۳
گروه مناقصه: چوب، کاغذ و لوازم التحریر و محصولات مرتبط									
خرید ۲۵۰ تن کاغذ کرم واترمارک به صورت رول با عرض ۴۸ سانتیمتر و گرماژ ۹۰ گرم		شرکت چاپخانه دولتی ایران		تهران، م امام حسین، خ اقبال لاهوری، جنب پارک خیام، دبیرخانه	_ دوشنبه ۸۸/۶/۳۰	۱۴	۱۳۸۸/۰۶/۱۵	اطلاعات	۱
تامین کارتن های ۵ لای دایکاتی مورد نیاز خود		مجتمع دخانیات گیلان	نوبت اول	کیلومتر ۳ جاده رشت به فومن، مجتمع دخانیات گیلان، اداره بازرگانی، تلفن: ۵۵۵۴۵۲۶-۰۱۳۱	۱۰ روز پس از انتشار آگهی _	۸	۱۳۸۸/۰۶/۱۵	ایران	۲
تامین اقلام چاپی مورد نیاز شامل اتیکت بهمن سلفون و ...		مجتمع دخانیات گیلان	نوبت اول	کیلومتر ۳ جاده رشت به فومن، مجتمع دخانیات گیلان، اداره بازرگانی، تلفن: ۵۵۵۴۵۲۶-۰۱۳۱	۱۰ روز پس از انتشار آگهی _	۸	۱۳۸۸/۰۶/۱۵	ایران	۳
خرید ۱۵۰۰۰۰ برگ مقوای ۳/۵ دورو گلاسه ۲۵۰ گرمی کره ای		شرکت چاپخانه دولتی ایران		تهران، م امام حسین، خ اقبال لاهوری، جنب پارک خیام، دبیرخانه	_ ۸۸/۶/۲۱	۵	۱۳۸۸/۰۶/۱۵	اطلاعات	۴
تهیه جعبه های مقوایی، لمینتی ، ملزومات دایلومی، اقلام چوبی و کارتن های بدنه مورد نیاز خود		شرکت بازرگانی سایپا یدک		تهران، کیلومتر ۱۷ جاده مخصوص کرج، نبش خ داروپخش، شرکت بازرگانی سایپا یدک، واحد تدارکات داخلی	۵ روز پس از انتشار آگهی _	۲	۱۳۸۸/۰۶/۱۴	ایران	۵
گروه مناقصه: حفاری، چاه و معدن (پروژه های)									
واگذاری عملیات مربوط به حفاری سه حلقه چاه دورانی در سیه رود	۳۸۶۵۶۲۵۴۰ ریال	شرکت آب و فاضلاب استان آذربایجان شرقی	۹۵	تبریز، بلوار ۲۹ بهمن، جنب دانشگاه تبریز، امور قراردادها، www.abfa-azarbaijan.ir	_ ۱۰ روز پس از انتشار آگهی	۸	۱۳۸۸/۰۶/۱۵	کیهان	۱
عملیات حفاری دو حلقه چاه در محدوده شرکت	۱,۲۰۲,۳۸۴,۳۰ ریال	شرکت آب و فاضلاب جنوب غربی استان تهران	۸۸/۳۷	کیلومتر ۲۲ جاده ساوه، شهرک واوان، بلوار امام، روبروی پاسگاه نیروی انتظامی، حوزه ستادی، دبیرخانه، تلفن: ۲۸۳۱۷۲۵۹۵	۸۸/۷/۴ _ ۸۸/۶/۲۴	مدت ۲ ماه ۸	۱۳۸۸/۰۶/۱۶	جام جم	۲
گروه مناقصه: خدمات شهری و شهرداری									
اجرای پروژه جدول گذاری، عملیات بنایی با سنگ لاشه، اجرای فضای سبز و تاسیسات مکانیکی و ...		شهرداری سنندج	نوبت اول	سنندج، خ امام خمینی، روبروی اداره گمرک، س ش ۲، معاونت فنی و عمرانی، واحد پیمان و رسیدگی	_ ۱۴ روز پس از انتشار آگهی	۱۳	۱۳۸۸/۰۶/۱۶	ایران	۱
تهیه، تولید، حمل و نصب انواع جداول، کنیو بغل، کانیو وسط کوچه ها و...	۴,۰۰۰,۰۰۰,۰۰۰ ریال	شهرداری سیرجان	نوبت اول	سیرجان، شهرداری سیرجان، ط همکف، امور قراردادها	_ ۱۴ روز پس از انتشار آگهی	۱۳	۱۳۸۸/۰۶/۱۶	رسالت	۲
اجرای پروژه ترمیم مسیر و لکه گیری جاده انجیل سی شهر بابل و ...		شهرداری بابل	نوبت اول	بابل، شهرداری بابل، امور قراردادها، تلفن: ۳-۲۲۲۳۴۰۱-۰۱۱۱-۲۲۲۱۱۰۰ داخلی ۲۱۱ یا ۲۲۲۱۱۰۰-۰۱۱۱	_ شنبه ۸۸/۶/۲۸	۱۲	۱۳۸۸/۰۶/۱۵	رسالت	۳
ساماندهی خیابان ورودی و اجرای کانال دفع آبهای سطحی از سه راه امامزاده تا ایستگاه و ...		شهرداری بوشهر	نوبت اول	بوشهر، روبروی م رنیسعلی دلواری، واحد امور قراردادها، www.bushehrcity.ir	۸۸/۶/۲۶ _ ۸۸/۷/۶	۱۰	۱۳۸۸/۰۶/۱۶	ایتکار	۴
واگذاری امور خدمات شهری منطقه دو ناحیه دو (خیابان کاشانی)		شهرداری یزد	نوبت دوم	یزد، م آزادی، س شهرداری مرکز، تلفن: ۷۲۵۱۰۷۱-۰۳۵۱ داخلی ۲۲۵۵ و ۸-۷۲۵۲۰۰۲-۰۳۵۱ داخلی ۲۲۲۰	پنج شنبه ۸۸/۶/۲۶ _	۱۰	۱۳۸۸/۰۶/۱۶	جمهوری اسلامی	۵
پروژه اصلاح هندسی تقاطع های بوعلی، مدرس و عدل	۱,۰۰۰,۰۰۰,۰۰۰ ریال	شهرداری منطقه ۲ قزوین	نوبت اول	قزوین، شهرداری منطقه ۲ قزوین، واحد امور قراردادها، تلفن: ۳۳۲۰۹۱۷	۱۰ روز پس از انتشار آگهی _	۹	۱۳۸۸/۰۶/۱۵	فارس و کارگر	۶
واگذاری امور حفظ و نگهداری فضای سبز و تاسیسات وابسته به ناحیه ۸ و ...		شهرداری منطقه ۴ تهران	۸۸/۱۳۸-۱۳۹	تهران م رسالت، خ هنگام، خ شهید طاهرخانی، شهرداری منطقه ۴، ط ۳، واحد قراردادها	_ ۱۰ روز پس از انتشار آگهی	مدت یک سال ۹	۱۳۸۸/۰۶/۱۶	همشهری	۷
عملیات مربوط به طراحی و اجرای دیوار خاک مسلح رمپ غربی تقاطع غیر همسطح فرهنگیان در دست احداث خود		شهرداری همدان	۱۷۰۴۳	همدان، خ مهدیه، ۱۸ متری خ شهید بهنامجو، دبیرخانه سازمان عمران شهرداری همدان،تلفن:۸۳۷۰۱۰۴	_ ۱۰ روز پس از انتشار آگهی	۹	۱۳۸۸/۰۶/۱۶	فارس و کارگر	۸
عملیات ترمیم حفاری های سطح شهر	۱,۰۰۰,۰۰۰,۰۰۰ ریال	شهرداری بوئین زهرا	نوبت اول	بوئین زهرا، شهرداری بوئین زهرا، واحد مالی	۱۰ روز پس از انتشار آگهی _	۸	۱۳۸۸/۰۶/۱۵	قدس	۹
کف پوش نمودن محوطه بازی پارک های سطح شهر	۱,۰۰۰,۰۰۰,۰۰۰ ریال	شهرداری شهریار	نوبت دوم	شهریار، شهرداری شهریار، امور مالی	۱۰ روز پس از انتشار آگهی _	۸	۱۳۸۸/۰۶/۱۵	ایران	۱۰
احداث خیابان سی متری نوروز آباد شهر گناوه	۶,۲۲۰,۰۰۰,۰۰۰ ریال	شهرداری گناوه		گناوه، خ امام خمینی (ره)، شهرداری گناوه، واحد روابط عمومی	_ ۸۸/۷/۵ _ ۸۸/۶/۲۴	مدت ۶ ماه ۸	۱۳۸۸/۰۶/۱۴	رسالت	۱۱
احداث خیابان سی متری تربیت شهر گناوه	۳,۷۴۶,۴۹۴,۱۹۵ ریال	شهرداری گناوه		گناوه، خ امام خمینی (ره)، شهرداری گناوه، واحد روابط عمومی	_ ۸۸/۷/۵ _ ۸۸/۶/۲۴	مدت ۶ ماه ۸	۱۳۸۸/۰۶/۱۴	رسالت	۱۲
عملیات چاله پرکنی و لکه گیری در سطح ناحیه یک، دو، سه و ...	۵۰۰,۰۰۰,۰۰۰ ریال	شهرداری منطقه ۶ تهران	۱۷-۱۳۸۸	تهران، خ سیدجمال‌الدین اسدآبادی، س ش ۲ شهرداری، ط۲، امور قراردادها	_ ۱۰ روز پس از انتشار آگهی	مدت ۳ ماه ۸	۱۳۸۸/۰۶/۱۵	همشهری	۱۳
اجرای توسعه معابر شهری (زیر سازی و آسفالت)		شهرداری نقاب	نوبت اول	خراسان رضوی، شهرداری نقاب، تلفن: ۰۵۷۲۵۲۲۲۳۶۵-۰۵۷۲۲۲۲۱۱۱	_	۸	۱۳۸۸/۰۶/۱۵	خراسان	۱۴
استفاده از ورق های آب بند ژئومعبران جهت آب بندی بستر و دیواره های دریاچه تفریحی تل آسیاب		شهرداری آباده		آباده، خ امام خمینی، شهرداری آباده، تلفن: ۳۳۳۶۴۰۰-۰۷۵۱	_ ۱۰ روز پس از انتشار آگهی	۷	۱۳۸۸/۰۶/۱۴	اطلاعات	۱۵
اجرای پروژه آسفالت شهر قدمگاه	۱۱۰۰,۰۰۰,۰۰۰ ریال	شهرداری قدمگاه		قدمگاه، شهرداری قدمگاه، امور قراردادها، تلفن: ۳۲۲۳۴۷۷-۰۵۵۲	_ ۱۰ روز پس از انتشار آگهی	۷	۱۳۸۸/۰۶/۱۴	قدس	۱۶
واگذاری انجام پروژه آسفالت و قیر پاشی معابر		شهرداری کرهرود		کرهرود، شهرداری کرهرود	_ ۸۸/۶/۲۳	۷	۱۳۸۸/۰۶/۱۴	راه مردم	۱۷
آماده سازی بخشی از اراضی محله ۶ شامل جوی و جدول و پیاده روسازی، شبکه های آب و فاضلاب و روسازی معابر د	۲,۹۶۰,۷۵۶,۳۹۲ ریال	شرکت عمران شهر جدید بینالود	۸۸-۲۰۵	مشهد، بلوار ششصد دستگاه، انتهای بلوار دهخدا، شرکت عمران شهر جدید بینالود	۷ روز پس از انتشار آگهی _	مدت ۸ ماه ۵	۱۳۸۸/۰۶/۱۵	قدس	۱۸
عملیات اجرا و احداث پل زیرگذر تقاطع خیابانهای شریعتی و آفریدش	۱۵,۰۰۰,۰۰۰,۰۰۰ ریال	شهرداری دزفول	نوبت سوم	دزفول، شهرداری دزفول، مدیریت امور قراردادها، تلفن: ۰۶۳۱۶۲۶۸۹۷۷	۷ روز پس از انتشار آگهی _	۵	۱۳۸۸/۰۶/۱۵	رسالت	۱۹
واگذاری رفت و روب، جمع آوری، انتقال و حمل زباله به خارج شهر		شهرداری گرمه		خراسان شمالی، شهرداری گرمه	_ شنبه ۸۸/۶/۲۱	۵	۱۳۸۸/۰۶/۱۵	خراسان	۲۰
عملیات احداث کانال های دفع آب سطحی		شهرداری هفتکل		هفتکل، شهرداری هفتکل، تلفن: ۰۶۹۲۳۲۲۲۱۲۰	۷ روز پس از انتشار آگهی _	۵	۱۳۸۸/۰۶/۱۵	جمهوری اسلامی	۲۱
اجرای عملیات لکه گیری و ترمیم آسفالت ترانشه ها و محل های حفاری شده و زیرسازی در سطح معابر جزیره کیش	۶۸۲۶ میلیون ریال	شرکت عمران و خدمات شهری کیش	۸۸/۰۵/م/ع	جزیره کیش، بلوار خاتم الانبیا، دبیرخانه، تلفن: ۴۴۳۱۹۷۰-۰۷۶۴ فاکس: ۴۴۳۱۹۸۹-۰۷۶۴	۵ روز پس از انتشار آگهی _ ۱۵ روز پس از انتشار آگهی	۴	۱۳۸۸/۰۶/۱۶	ایران	۲۲
اصلاح هندسی شبکه معابر شهری و ...		شهرداری سلفچگان	نوبت اول	سلفچگان، م ولی عصر (عج)، دبیرخانه، تلفن: ۸-۰۵۲۵۳۶۶۳۷۷۷	۷ روز پس از انتشار آگهی _ ۱۰ روز پس از انتشار آگهی	۴	۱۳۸۸/۰۶/۱۴	جمهوری اسلامی	۲۳
پروژه احداث گذر قطعه آیت ا... تهرانی توسط بخش خصوصی		شهرداری مشهد سازمان فردوس ها		مشهد، م ۱۵ خرداد، خ امام رضا۵۰پ ۳۹، تلفن: ۸۵۴۴۶۴۶	_ ۸۸/۶/۱۷	۱	۱۳۸۸/۰۶/۱۶	خراسان	۲۴
گروه مناقصه: خدمات عمومی اداری و پشتیبانی (نظافت، نگهبانی، اپراتوری، نامه بری و غیره)									
واگذاری حفاظت و نگهبانی از پروژه های مختلف سازمان		سازمان عمران شهرداری اصفهان	نوبت اول	اصفهان، خ ۲۲ بهمن، مجتمع اداری امیرکبیر، تلفن: ۷-۲۶۷۰۸۱۳-۰۳۱۱	_ ۸۸/۶/۳۱ _ ۸۸/۶/۳۰	۱۴	۱۳۸۸/۰۶/۱۵	جمهوری اسلامی	۱
ارائه خدمات نظافتی، امور آبدارخانه ها و سم پاشی ساختمان های ستادی و خدمات موزعین و نامه رسانی خود به صو		شرکت مخابرات ایران	۸۸/۳	تهران، خ شریعتی، بالاتر از چهار راه شهید قدوسی، س ش ۵ مخابرات، ط ۶، اتاق ۶۰۶	شنبه ۸۸/۶/۲۸ _ سه شنبه ۸۸/۷/۷	۱۲	۱۳۸۸/۰۶/۱۲	ایران	۲
واگذاری کار شستشوی صحن ها و بست های حوزه اماکن متبرکه با دستگاههای شستشو		آستان قدس رضوی		مشهد، چهارراه شهدا، سازمان مرکزی آستان قدس رضوی، حوزه معاونت فنی آستان قدس رضوی، تلفن: ۲۰۰۱۲۴۰-۰۵۱۱	_ ۸۸/۶/۲۵	مدت یک سال ۹	۱۳۸۸/۰۶/۱۵	قدس	۳
واگذاری امور خدماتی مدارس در سال ۸۹-۸۸		اداره آموزش و پرورش منطقه ۱۷ تهران		تهران،خ قزوین، دوراهی قپان، خ شهید شیدایی، واحد پشتیبانی، تلفن:۵۵۷۰۱۲۷۹	۱۰ روز پس از انتشار آگهی _ سه شنبه ۸۸/۶/۳۱	۹	۱۳۸۸/۰۶/۱۶	جام جم	۴
واگذاری مدیریت و نگهداری و عرضه سوخت در جایگاه عرضه سوخت قدس اشتهارد		شهرداری اشتهارد		اشتهارد، شهرداری اشتهارد، واحد دبیرخانه	چهارشنبه ۸۸/۶/۲۵ _	۹	۱۳۸۸/۰۶/۱۶	مردم سالاری	۵
واگذاری امور مربوط به آشپزخانه مرکز آموزش اهواز		مجتمع آموزش جهاد کشاورزی خوزستان		اهواز، جاده گلستان، خ سازمان آب و برق، روبروی مسجد نور، مجتمع آموزش جهاد کشاورزی خوزستان، تلفن: ۳۷۳۷۲۶۲	۱۰ روز پس از انتشار آگهی _	۹	۱۳۸۸/۰۶/۱۶	خوزستان	۶
واگذاری امور ایاب و ذهاب اساتید و دانشجویان دانشگاه		دانشگاه آزاد اسلامی واحد دولت آباد		دولت آباد،دانشگاه آزاد اسلامی واحد دولت آباد، دبیرخانه، تلفن: ۰۳۱۲۵۸۲۹۰۹۵	۱۰ روز پس از انتشار آگهی _	۸	۱۳۸۸/۰۶/۱۵	آفرینش	۷
واگذاری مطالبات آب بها حق اشتراک و قطع و وصل انشعابات غیرمجاز به شرکت های خدماتی		شرکت آب و فاضلاب روستایی استان لرستان	نوبت اول	خرم آباد، خ انقلاب، جنب س جهاد کشاورزی، دبیرخانه اداره حقوقی، تلفن: ۵-۳۲۲۹۷۰۴-۰۶۶۱	_ ۸۸/۶/۲۵ _ ۸۸/۶/۲۴	مدت ۵ ماه ۸	۱۳۸۸/۰۶/۱۵	اطلاعات	۸
واگذاری امور سرویس ایاب و ذهاب دانش آموزان منطقه کوهین و روستا مرکز		مدیریت آموزش و پرورش ناحیه یک قزوین	نوبت اول	قزوین، چهارراه نادری، ابتدای خیابان عبید زاکانی، مدیریت آموزش و پرورش ناحیه یک قزوین، کارشناسی تدارکات	_ ۱۰ روز پس از انتشار آگهی	۸	۱۳۸۸/۰۶/۱۵	قدس	۹
واگذاری امور خدماتی و نظافتی مدارس تابعه		اداره آموزش و پرورش منطقه ۱۵ تهران	نوبت اول	تهران، م خراسان، خ خاوران، ایستگاه امیر سلیمانی	۱۰ روز پس از انتشار آگهی _	۷	۱۳۸۸/۰۶/۱۴	کیهان	۱۰
ارائه خدمات حفاظت و نگهبانی در محوطه ها و اماکن بندری اداره بندر لنگه و ...		اداره بنادر و کشتیرانی بندرلنگه		بندرلنگه، اداره بنادر و کشتیرانی بندرلنگه، تلفن: ۵-۲۲۴۳۲۸۷-۰۷۶۲	۱۰ روز پس از انتشار آگهی _ ۱۵ روز پس از انتشار آگهی	۷	۱۳۸۸/۰۶/۱۴	ایران	۱۱
انجام سرویس های ایاب و ذهاب پرسنل بیمارستان شهید مصطفی خمینی		دانشگاه شاهد		تهران، ابتدای آزادراه تهران- قم، روبروی حرم حضرت امام، اداره کل تدارکات	یکشنبه ۸۸/۶/۲۲ _	۶	۱۳۸۸/۰۶/۱۵	ایران	۱۲
واگذاری امور نظافت و باربری به بخش خصوصی		اداره کل پست استان خراسان رضوی	۸۸/۰۵	مشهد، اداره کل پست استان خراسان رضوی، ط ششم، اتاق شماره ۳۳۱ (کمیسیون معاملات)	۷ روز پس از انتشار آگهی _ ۸۸/۷/۲	۵	۱۳۸۸/۰۶/۱۵	قدس	۱۳
انجام امور پشتیبانی و خدمات عمومی دانشگاه لرستان و کلیه مجموعه های آن	۲,۲۰۰,۰۰۰,۰۰۰ ریال	دانشگاه لرستان	نوبت اول	خرم آباد، کیلومتر ۵ جاده خرم آباد- بروجرد، دانشگاه لرستان، دفتر حقوقی، تلفن: ۶۲۰۰۱۰۸	۷ روز پس از انتشار آگهی _	۵	۱۳۸۸/۰۶/۱۵	رسالت	۱۴
واگذاری امور خدماتی		سازمان بهزیستی استان بوشهر		بوشهر، خ رنیسعلی دلواری، سازمان بهزیستی استان بوشهر	_ ۸۸/۶/۲۱ _ ۱۰ روز پس از انتشار آگهی	مدت ۱۲ ماه ۵	۱۳۸۸/۰۶/۱۴	رسالت	۱۵
واگذاری امور خدماتی به بخش غیر دولتی نیروهای خدماتی خود		اداره کل تربیت بدنی تهران		تهران، خ سپاه، روبروی بیمارستان طرفه، ک استقلال، اداره کل تربیت بدنی تهران، تلفن: ۵-۷۷۵۳۴۲۲۱ داخلی ۱۴۱	۷ روز پس از انتشار آگهی _	شهرستان نظر آباد ۴	۱۳۸۸/۰۶/۱۴	کیهان	۱۶
انجام حجم خدمات کالا و انبارداری شرکت پالایش نفت شازند اراک		شرکت پالایش نفت شازند اراک	۸۸/۱۳	اراک، کیلومتر ۲۰ ج بروجرد، س مرکزی، ط ۲، اتاق ۲۳۳ ، تلفکس: ۳۶۷۳۷۰۱-۰۸۶۱	۵ روز پس از انتشار آگهی _ ۱۴ روز پس از انتشار آگهی	مدت یک سال ۳	۱۳۸۸/۰۶/۱۵	اقتصاد پویا	۱۷
ارائه خدمات در مجموعه های ورزشی شرکت عملیات غیرصنعتی		عملیات غیرصنعتی و خدمات صنایع پتروشیمی	۸۸/۱۶

جهت دریافت اطلاعات کامل می توانید مشترک ایمیلی نشریه شوید

۷۷۶۴۳۴۹۱

نوع، کمیت و کیفیت کالا و خدمات:	مبلغ برآورد شده	نام مناقصه‌گزار	شماره مناقصه	نشانی مناقصه‌گزار	مهلت دریافت یا ارایه اسناد و محل اجرا	روزشمار	تاریخ انتشار در روزنامه		ردیف
گروه مناقصه: راه و جاده (پروژه های)									
احداث راه جنگلی درجه ۲ شامل خاکبرداری، خاک ریزی، تسطیح محور ۲۰۰ سری و ...		شرکت سهامی جنگل شفارود	۸۸/۳۸۲	گیلان، کیلومتر ۵ جاده رضوانشهر- تالش، امور قراردادها، تلفن: ۱۰-۴۶۵۲۹۰۹-۰۱۸۲	۸۸/۷/۱۲ _ ۸۸/۶/۳۰	۱۴	۱۳۸۸/۰۶/۱۶	کیهان	۱
بهسازی و روکش آسفالت محور بیرجند-قاین	۴۸۷۷۳ میلیون ریال	اداره کل راه و ترابری استان خراسان جنوبی	۸۸/۴	بیرجند، اداره کل راه و ترابری استان خراسان جنوبی، اداره پیمان و رسیدگی، http://sites.mporg.ir، تلفن: ۶۱-۲۲۱۰۰۷۱	۱۴ روز پس از انتشار آگهی _	۱۲	۱۳۸۸/۰۶/۱۵	خراسان	۲
واگذاری عملیات خاکی فاز توسعه در شهرک صنعتی نصیرآباد	۵۴۵۶ میلیون ریال	شرکت شهرک‌های صنعتی تهران	ش-۳۳-۸۸	تهران، خ خالداسلامبولی، خ ۷، پ ۱۵، تلفن: ۰۲۲۹۴۳۹۰۷۵۵	۸۸/۶/۲۸ _ ۸۸/۶/۲۵	۹	۱۳۸۸/۰۶/۱۵	گسترش	۳
واگذاری پروژه زیرسازی و آسفالت شهرک صنعتی ساری یک واقع در جاده لاریم بابلسر، مقابل روستای گلنشین		شرکت شهرک‌های صنعتی مازندران	نوبت اول	ساری، بلوار پاسداران، روبروی اداره دامپزشکی، واحد دبیرخانه، www.mazandiec.ir	_	۹	۱۳۸۸/۰۶/۱۶	قدس	۴
واگذاری امور مربوط به احداث جاده دسترسی به ایستگاه مخابراتی رگ سفید ۲	۱۴۵۰۰۶۳۰۷۹ ریال	شرکت ملی مناطق نفت‌خیز جنوب	۸۸/۱۵۸/م م	تهران، م آرژانتین، اول خ بیهقی، پ ۱۷، س مرکزی یازدهم، دفتر امور حقوقی و قراردادها	_ ۱۰ روز پس از انتشار آگهی مدت ۴ ماه	۹	۱۳۸۸/۰۶/۱۶	فرهنگ جنوب	۵
واگذاری پروژه بهسازی سیستم برق واحدهای بوستر ۱و۲ امیدیه و مجتمع راهشیر در مسیر آغاجاری به صورت pc	۷۶,۷۲۲,۷۱۱,۶۰۲ ریال	شرکت ملی مناطق نفت‌خیز جنوب	۸۸/۱۳۷/م م	تهران، م آرژانتین، اول خ بیهقی، پ ۱۷، س مرکزی یازدهم، دفتر امور حقوقی و قراردادها	۱۰ روز پس از انتشار آگهی _ ۱۴ روز پس از انتشار آگهی مدت ۲۴ ماه	۹	۱۳۸۸/۰۶/۱۶	کیهان	۶
اجرای زیرسازی، فاز ۲ خیابان داخلی دانشگاه		دانشگاه آزاد اسلامی واحد بوشهر		بوشهر، شهر جدیدی عالیشهر، مجتمع دانشگاهی دانشگاه آزاد واحد بوشهر، حوزه معاونت عمرانی، تلفن: ۳۷۲۲-۵۶۸۲۳۰۱	_	۷	۱۳۸۸/۰۶/۱۴	فرهیختگان	۷
عملیات اجرای زیرسازی و جدول گذاری زرندیه- پرندک مجتمع دامداری		سازمان جهاد کشاورزی استان مرکزی		اراک، خ جهاد سازندگی، سازمان جهاد کشاورزی، دبیرخانه کمیسیون معاملات	۸۸/۷/۲ _ ۸۸/۶/۲۲	۶	۱۳۸۸/۰۶/۱۵	ضیاست روز	۸
زیرسازی و آسفالت قسمتی از محوطه دانشگاه		دانشگاه آزاد اسلامی واحد صوفیان		صوفیان، کیلومتر ۳ جاده صوفیان، شبستر دانشگاه، مجتمع آموزشی دانشگاه، تلفن: ۳-۰۴۷۲۳۳۴۳۵۶۰	۷ روز پس از انتشار آگهی _	۴	۱۳۸۸/۰۶/۱۴	فرهیختگان	۹
اجرای عملیات بازسازی راههای دسترسی داخلی واحد NF و ...		شرکت فرآورش بندر امام	۸۸/۳۸ ن م	بندرامام خمینی، مجتمع پتروشیمی بندر امام، س دفتر مرکزی، امور پیمان ها، اتاق ۱۱۵، WWW.BIPC.ORG	۵ روز پس از انتشار آگهی _	۴	۱۳۸۸/۰۶/۱۶	قصر کارون	۱۰
اجرای بیس و آسفالت راههای روستایی رمکی، رمضان، مله گرمینه و...	۴,۲۹۱,۷۰۰,۰۰۰ ریال	اداره کل راه و ترابری استان کرمانشاه	نوبت اول	کرمانشاه، بلوار شهید کشوری، اداره کل راه و ترابری، اداره پیمان و رسیدگی	۸۸/۶/۳۰ _ ۸۸/۶/۱۹	۳	۱۳۸۸/۰۶/۱۶	اقتصاد پویا	۱۱
لکه گیری و روکش آسفالت محور کنگاور به طرف گردنه بیدسرخ	۸,۲۹۰,۶۴۸,۱۰۲ ریال	اداره کل راه و ترابری استان کرمانشاه	نوبت دوم	کرمانشاه، بلوار شهید کشوری، اداره کل راه و ترابری، اداره پیمان و رسیدگی	۸۸/۶/۳۰ _ ۸۸/۶/۱۹	۳	۱۳۸۸/۰۶/۱۷	مناقصه مزایده	۱۲
اجرای بیس و آسفالت راههای روستایی ورا، داریان، شرکان- نروی، دزآور، تین و بندره از توابع شهرستان پاوه	۷,۴۱۵,۴۰۰,۰۰۰ ریال	اداره کل راه و ترابری استان کرمانشاه	نوبت اول	کرمانشاه، بلوار شهید کشوری، اداره کل راه و ترابری، اداره پیمان و رسیدگی	۸۸/۶/۳۰ _ ۸۸/۶/۱۹	۳	۱۳۸۸/۰۶/۱۶	فار و کارگر	۱۳
اجرای بیس و آسفالت راه های روستایی جاده سرانی، سرتپان عزیز و...	۸,۷۲۶,۸۵۰,۰۰۰ ریال	اداره کل راه و ترابری استان کرمانشاه	نوبت اول	کرمانشاه، بلوار شهید کشوری، اداره کل راه و ترابری، اداره پیمان و رسیدگی، http://iets.mporg.ir	۸۸/۶/۳۰ _ ۸۸/۶/۱۹	۳	۱۳۸۸/۰۶/۱۶	پیام زمان	۱۴
احداث و آسفالت راه خور وسطی- سفلی و علیا شهرستان مشهد	۶۶۰ میلیون ریال	اداره کل راه و ترابری خراسان رضوی	۸۸/۵۹	مشهد، انتهای خ فدائیان اسلام، اداره کل راه و ترابری استان خراسان رضوی، اداره پیمان و رسیدگی، http://iets.mporg.ir	۸۸/۷/۲ _ ۸۸/۶/۱۸	۲	۱۳۸۸/۰۶/۱۶	قدس	۱۵
گروه مناقصه: سازه های فلزی، سوله و جرثقیل و سیستمهای جابجایی									
خرید یک دستگاه پله هیدرولیکی خود		شرکت مدیریت تولید اهواز (نیروگاه رامین)	۸۸/۵۵	اهواز، کیلومتر ۲۵ جاده مسجد سلیمان، نیروگاه رامین، امور بازرگانی و قراردادها، تلفن: ۰۶۱۱-۴۴۶۰۹۵۶	_ ۸۸/۶/۲۸	۱۲	۱۳۸۸/۰۶/۱۵	رسالت	۱
خرید، نصب و راه اندازی دریهای برقی آشیانه تعدادی از ایستگاههای آتش نشانی		سازمان آتش‌نشانی و خدمات ایمنی تهران	۸۸/۱۹	تهران، خ آزادی، نبش خ میمنت، سازمان آتش‌نشانی و خدمات ایمنی، دبیرخانه کمیسیون معاملات	۷ روز پس از انتشار آگهی _	۷	۱۳۸۸/۰۶/۱۷	مناقصه مزایده	۲
واگذاری ساخت قفسه کتاب جهت مخزن کتابخانه مرکزی خود		دانشگاه آزاد اسلامی واحد تاکستان		تاکستان، نرسیده به سه راهی شامی شاپ، مجتمع آموزشی واحد تاکستان، ، تلفن: ۴-۰۲۸۲-۵۴۷۰۱۳۰	۷ روز پس از انتشار آگهی _	۶	۱۳۸۸/۰۶/۱۶	همشهری	۳
خرید و نصب بالابر بر روی یک دستگاه خاور ۶۰۸		سازمان منطقه ویژه اقتصادی پتروشیمی	۱۸۴۸۱۴	بندر امام خمینی، سازمان منطقه ویژه اقتصادی پتروشیمی، سایت یک، خ پیام، دفاتر مدیریت مهندسی، امور پیمانها، تلفن: ۱۳	۸۸/۶/۲۲ _ شنبه ۸۸/۷/۴ خوزستان، مدت ۲ ماه	۶	۱۳۸۸/۰۶/۱۶	وطن امروز	۴
ساخت و نصب مخزن هیدروژن با ظرفیت ۲۰ متر مکعب		شرکت مدیریت تولید برق منتظر قائم	۸۸/۰۰۵	کرج، کیلومتر ۷ جاده ملارد، روبروی منطقه ۳، تلفن: ۰۲۶۱-۶۶۰۷۶۱۱	۷ روز پس از انتشار آگهی _	۶	۱۳۸۸/۰۶/۱۶	اطلاعات	۵
واگذاری تکمیل ساختمان طبقه دو اسکلت فلزی خوابگاه و رستوران مرکز آموزش فنی و حرفه ای دهتی	۱۷۵۰ میلیون ریال	اداره کل آموزش فنی و حرفه ای استان بوشهر		بوشهر، خ شهید مطهری، اداره کل آموزش فنی و حرفه ای استان بوشهر، دفتر فنی، تلفن: ۵۵۵۴۲۹۵	۷ روز پس از انتشار آگهی _	۵	۱۳۸۸/۰۶/۱۵	جمهوری اسلامی	۶
ساخت سوله به ابعاد ۴۵x۲۵ متر جهت احداث استخر		گروه ۴۲۲ مهندسی		اهواز، فاز ۴، کوی ملت، شهرک شهید عباسپور، تلفن: ۰۹۱۶۸۰۶۲۵۶۷	۷ روز پس از انتشار آگهی _	۵	۱۳۸۸/۰۶/۱۵	کیهان	۷
خرید یک دستگاه جرثقیل نیم دروازه ای ۵ تن		یکی از مراکز دولتی	۸۸/۶	تهران، تلفن: ۶۶-۷۷۰۰۵۲۶۸	دوشنبه ۸۸/۶/۱۶ _ ۸۸/۶/۱۸	۰	۱۳۸۸/۰۶/۱۴	همشهری	۸
گروه مناقصه: شناسایی، تعیین صلاحیت و ارزیابی									
فراخوان: واگذاری پروژه احداث خیابان ۱۴ متری فاز ۲ و ...		شهرداری پاکدشت	نوبت اول	پاکدشت، شهرداری پاکدشت، واحد امور قراردادها	_ ۸۸/۷/۱	۱۶	۱۳۸۸/۰۶/۱۵	فرهنگ آشتی	۱
فراخوان: بهسازی و آسفالت راه روستایی آرمرده- گرماب و آرمرده- تاژن و کانی گویز در شهرستان بانه و ...		اداره کل راه و ترابری استان کردستان		سنندج، اداره کل راه و ترابری استان کردستان، اداره پیمان و رسیدگی، www.iranets.ir	۱۴ روز پس از انتشار آگهی _	۱۴	۱۳۸۸/۰۶/۱۷	مناقصه مزایده	۲
انتخاب پیمانکار جهت ساخت و نصب و بیلبورد در نقاط مختلف سطح شهر قشم		سازمان منطقه آزاد قشم		جزیره قشم، س مرکزی سازمان منطقه آزاد قشم، ط همکف، دبیرخانه کمیسیون معاملات، تلفن: ۰۷۶۳-۵۲۴۱۷۰۶	_ ۸۸/۶/۳۰	۱۴	۱۳۸۸/۰۶/۱۶	ایران	۳
فراخوان: اصلاح و توسعه بخشی از شبکه توزیع آب منطقه ۴ تبریز	۳,۴۶۲,۱۰۲,۶۸۸ ریال	شرکت آب و فاضلاب استان آذربایجان شرقی	۹۲	تهران، خ شیخ بهایی شمالی، ک کشفیان، پ ۴۰، www.abfa-azarbaijan.ir، تلفن: ۲-۰۲۱-۸۸۰۶۰۴۴۱	_ ۱۴ روز پس از انتشار آگهی تبریز، مدت ۱۸ ماه	۱۲	۱۳۸۸/۰۶/۱۵	همشهری	۴
فراخوان: بکارگیری مشاور در زمینه اطلع رسانی و انجام تبلیغات در بندر بوشهر		اداره کل بنادر و کشتیرانی استان بوشهر		بوشهر، انتهای بزرگراه طالقانی، اداره کل بنادر و کشتیرانی، امور پیمان و رسیدگی، تلفن: ۱۳۸ ۲۲۶۶و ۱۳۰ ۲۵۶۶-۰۷۷۱	۸۸/۶/۲۶ _ بنادر بوشهر، خارک، کناوه و عسلویه	۱۰	۱۳۸۸/۰۶/۱۶	اطلاعات	۵
فراخوان: شناسایی پیمانکار جهت اجرای عملیات ابنیه و تاسیسات محوطه فضای سبز	۱۰,۰۰۰,۰۰۰,۰۰۰ ریال	سازمان پایانه های مسافربری شهرداری مشهد		مشهد، ابزرگراه شهید گلانتری، م انقلاب اسلامی، سازمان پایانه های مسافربری شهرداری مشهد، تلفن: ۰۵۱۱-۸۵۱۹۴۴۰	_ ۸۸/۶/۲۵	۹	۱۳۸۸/۰۶/۱۵	قدس	۶
فراخوان: بهینه سازی طرح حفاظت باسبار ۲۲۰ کیلوولت پست ۴۰۰ کیلوولت وردآورد شامل خرید و ...		شرکت برق منطقه‌ای تهران	۸۸/۲۰۱	تهران، سعادت آباد، بلوار شهدای برق، س معاونت بهره داری، ط ۲، امور تدارکات معاونت بهره برداری، سایت: tavanir.org.ir	_ ۸۸/۶/۲۵ ۸۸/۷/۱۵	۹	۱۳۸۸/۰۶/۱۶	کیهان	۷
فراخوان: اجرای عملیات تکمیلی طرح آبرسانی به شهر فسا		شرکت سهامی آب منطقه ای فارس، بوشهر، کهکیلویه و بویر احمد		شیراز، خ ارم، شرکت سهامی آب منطقه ای فارس، بوشهر، کهکیلویه و بویر احمد، دفتر قراردادهای شرکت	۱۰ روز پس از انتشار آگهی _ ۸۸/۶/۲۶ فسا	۹	۱۳۸۸/۰۶/۱۶	فار و کارگر	۸
فراخوان: واگذاری امور خدماتی و خدمات دفتری واحدهای خود		شرکت ملی پخش فرآورده های نفتی منطقه زاهدان		زاهدان، خ دانشگاه، سه راه دانش، شرکت ملی پخش فرآورده های نفتی ایران منطقه زاهدان، واحد امور اداری، تلفن:۴-۱	_ ۱۰ روز پس از انتشار آگهی	۹	۱۳۸۸/۰۶/۱۶	اطلاعات	۹
فراخوان: احداث ساختمان زمین ورزشی غدیر	۸۰۰,۰۰۰,۰۰۰ ریال	شهرداری بندرعباس		بندرعباس، خ شریعتی، س ش ۲ شهرداری، حوزه معاونت فنی و عمرانی	_ ۱۰ روز پس از انتشار آگهی مدت ۲ ماه	۹	۱۳۸۸/۰۶/۱۶	کیهان	۱۰
فراخوان: انجام خدمات مطالعات طراحی دانشکده بیجار و سقز و قروه		دانشگاه کردستان		سنندج، بلوار پاسداران، خ دانشگاه، سازمان مرکزی دانشگاه، دفتر معاونت عمرانی دانشگاه، تلفن: ۶۶۶۷۴۴۶ دورنویس: ۹	_ ۱۰ روز پس از انتشار آگهی	۸	۱۳۸۸/۰۶/۱۵	جام جم	۱۱
فراخوان: شناسایی مشاور جهت گشت و بازرسی دشت های استان لرستان	۲,۷۵۰,۰۰۰,۰۰۰ ریال	شرکت آب منطقه ای لرستان	۸۸/۲۸	خرم آباد، م ۲۲ بهمن، بلوار ولیعصر (عج)، شرکت آب منطقه ای لرستان، دفتر فنی و قراردادها	۱۰ روز پس از انتشار آگهی _	۸	۱۳۸۸/۰۶/۱۵	کیهان	۱۲
فراخوان: واگذاری عملیات مربوط به خدمات مشاوره طرح شبکه و تصفیه خانه فاضلاب شهر ملکان		شرکت آب و فاضلاب استان آذربایجان شرقی	نوبت اول	تبریز، بلوار ۲۹ بهمن، جنب دانشگاه تبریز، امور قراردادها، www.abfa-azarbaijan.ir	۱۰ روز پس از انتشار آگهی _	۸	۱۳۸۸/۰۶/۱۵	همشهری	۱۳
فراخوان: مشارکت در ساخت مجموعه بزرگ تجاری- اداری در میدان شهدا شهرداری کرج و ساخت ساختمان اداری ش		شهرداری کرج	نوبت اول	کرج، م شاه عباسی، روبروی خ امیری، اداره مشارکت ها و سرمایه گذاری شهرداری کرج، تلفن: ۷-۲۲۰۷۷۷۶ و فاکس: ۶۷۸	۱۰ روز پس از انتشار آگهی _ چهارشنبه ۸۸/۷/۱	۸	۱۳۸۸/۰۶/۱۵	ایران	۱۴
فراخوان: ساخت و تولید رک، ساخت و تولید منبع تغذیه و اخت و تولید باطری سیلد صنعتی		یک شرکت معتبر دولتی		تهران، ص پ ۱۳۱-۱۹۵۷۵، تلفن: ۲۳۸۲۳۷۰۲و ۲۳۸۲۳۷۳۷	_	۸	۱۳۸۸/۰۶/۱۵	همشهری	۱۵
فراخوان: تامین، نصب و راه اندازی سیستم رادیو ترانکه، محور های راه آهن کرمان-زاهدان و اصفهان-شیراز		شرکت ساخت و توسعه زیربنای حمل و نقل کشور		تهران، خ طالقانی غربی، خ شهید عباس سرپرست، ک پارس، پ ۵۳، تلفن: ۶۶۴۶۰۴۲۵	۱۰ روز پس از انتشار آگهی _ ۱۴ روز پس از انتشار آگهی	۷	۱۳۸۸/۰۶/۱۴	ضیاست روز	۱۶
فراخوان: ارزیابی پیمانکاران جهت انجام خدمات نگهبانی		شرکت برق منطقه ای گیلان	۸۸-۵۷	رشت، چهارراه قدس، شرکت برق منطقه ای گیلان، امور قراردادها و تدارکات، WWW.Tavanir.org.ir	۷ روز پس از انتشار آگهی _ دوشنبه ۸۸/۶/۳۰	۶	۱۳۸۸/۰۶/۱۶	ابتکار	۱۷
فراخوان: تهیه و اجرای پوشش بدون درز جهت سقف سالن		شرکت توسعه و نگهداری اماکن ورزشی		تهران، بلوار کشاورز ، خ بهرام نادری، ک شهید حجت دوست، شم ۶۳، تلفن: ۸۸۹۶۹۱۸۷-۸۸۹۶۵۸۸۷	۷ روز پس از انتشار آگهی _ ۱۰ روز پس از انتشار آگهی مدت ۴ ماه	۶	۱۳۸۸/۰۶/۱۶	اطلاعات	۱۸
فراخوان: خرید آب از احداث تاسیسات آب شیرین کن		شرکت آب و فاضلاب استان بوشهر	۸۸/۲۴	بوشهر، خ رییسعلی دلواری، دفتر قراردادها	_ ۸۸/۶/۲۱	۵	۱۳۸۸/۰۶/۱۵	اطلاعات	۱۹
فراخوان: انجام عملیات ژئوتکنیک مطالعات آب از سرشاخه ها به سد مخزنی دامغان		شرکت آب منطقه ای سمنان	۸۸-۵-۳	سمنان، بلوار ۱۷ شهریور، شرکت آب منطقه ای سمنان، معاونت برنامه ریزی و بهبود مدیریت، www.smrw.ir	۷ روز پس از انتشار آگهی _	۴	۱۳۸۸/۰۶/۱۴	ایران	۲۰
فراخوان: تهیه شیرآلات و اتصالات پلی اتیلن مربوط به پروژه شبکه پایاب سدسورال		شرکت آب منطقه ای کردستان		سنندج، خ پاسداران، تلفن: ۷-۰۸۷۱-۶۶۳۰۱۲۵ و ۰۸۷۱-۶۶۳۰۱۲۴	۷ روز پس از انتشار آگهی _	۴	۱۳۸۸/۰۶/۱۴	اطلاعات	۲۱
فراخوان: واگذاری طراحی خط پروژه شهرک صنعتی خلیج فارس		شرکت شهرکهای صنعتی هرمزگان	نوبت اول	بندرعباس، بلوار علی ابن ابیطالب، روبروی هنرستان شهید رجایی، امور پیمانها، WWW.Hriec.ir، تلفن: ۰۷۶۱-۶۶۶۵۳۵۱	_ ۷ روز پس از انتشار آگهی	۴	۱۳۸۸/۰۶/۱۴	اطلاعات	۲۲
فراخوان: واگذاری خدمات مدیریت طرح پروژه های ساختمانی خود در بخش های ورزشی، رفاهی و آموزش		شرکت ملی نفت ایران	نوبت اول	تهران، تقاطع های خ حافظ و رودسر، س مرکزی جدید، ط ۱۲، اتاق ۱۲۰۳، تلفن: ۶۶۱۵۲۵۳۶-۶۶۱۵۲۲۵۱	۵ روز پس از انتشار آگهی _ ۷ روز پس از انتشار آگهی مدت ۳۰ ماه	۳	۱۳۸۸/۰۶/۱۵	دنیای اقتصاد	۲۳
فراخوان: واگذاری تعمیرات و نگهداری سبکه بالا سری و نو سازی شبکه		اداره کل راه آهن آذربایجان	۳۹/۸۸/۶	تبریز، م راه آهن، جنب مسجد سجاد، پشت س پلیس راه آذربایجان، س حوزه معاونت اداری و مالی، ط فوقانی، امور قراردادها	بچشنبه ۸۸/۶/۱۹ _ ۸۸/۷/۶ مدت یک سال	۳	۱۳۸۸/۰۶/۱۴	امین	۲۴
فراخوان: عملیات اجرای رنگ آمیزی دفاتر نخل زرین در منطقه ویژه اقتصادی پتروشیمی		سازمان منطقه ویژه اقتصادی پتروشیمی	نوبت اول	بندر امام خمینی، سازمان منطقه ویژه اقتصادی پتروشیمی، سایت یک، خ پیام، دفاتر مدیریت مهندسی، امور پیمانها، تلفن:۸۳	۸۸/۶/۲۸ _ ۸۸/۶/۱۹ مدت ۵ ماه	۳	۱۳۸۸/۰۶/۱۴	ضیاست روز	۲۵
فراخوان: واگذاری عملیات تهیه، حمل، زیرسازی و نصب سازه فضایی جهت اجرای سایبان یکی از پروژه های خود		شرکت ایران خودرو سازه		تهران، بلوار سعادت آباد، نرسیده به م کاج، خ پانزدهم، پ ۶، امور قراردادها، تلفن: ۲۲۰۹۵۲۶۵-۲۲۰۹۵۵۱۱	۳ روز پس از انتشار آگهی _ ۵ روز س از انتشار آگهی	۲	۱۳۸۸/۰۶/۱۶	دنیای اقتصاد	۲۶
فراخوان: طراحی، تامین تجهیزات، انجام کارهای ساختمانی عملیات نصب تست و راه اندازی تجهیزات پست های ۶۳و		شرکت برق منطقه ای هرمزگان	۸۸-۴۸	بندرعباس، بلوار امام خمینی، جنب ناحیه انتظامی، شرکت برق منطقه ای هرمزگان، امور بازرگانی، www.hrec.co.ir، تلفن: ۴-	۸۸/۶/۲۳ _ ۸۸/۶/۱۷ شرکت برق منطقه ای هرمزگان	۱	۱۳۸۸/۰۶/۱۴	کیهان	۲۷
گروه مناقصه: ظروف و بسته بندی (تهیه و اجرا)									
خرید زیرشیربینگ سلولزی مورد نظر خود		شرکت شیر پاستوریزه پگاه گلپایگان (سهامی خاص)	۱۸-۸۸	گلپایگان، م کارگر، شرکت شیر پاستوریزه پگاه گلپایگان، تلفن: ۷-۰۵ ۳۲۷۳-۰۳۷۲	_ ۸۸/۶/۳۱	۱۵	۱۳۸۸/۰۶/۱۷	مناقصه مزایده	۱
گروه مناقصه: علائم و تجهیزات ترافیکی									
تهیه، حمل و نصب ۳۰ دستگاه چراغ چشمک زن خورشیدی (سولار) جهت نصب در راههای حوزه استحفاظی استان کرد	۵۵۰,۰۰۰,۰۰۰ ریال	اداره کل راه و ترابری استان کرمانشاه	نوبت اول	کرمانشاه، بلوار شهید کشوری، اداره کل راه و ترابری، اداره پیمان و رسیدگی، http://iets.mporg.ir	۸۸/۷/۴ _ ۸۸/۶/۲۴	۸	۱۳۸۸/۰۶/۱۶	رسالت	۱
گروه مناقصه: غذا (تهیه و طبخ)									
انجام خدمات تهیه و طبخ غذای کارکنان خود		شرکت پالایش گاز سرخون و قشم	۸۸/۰۸	بندرعباس، بلوار دانشگاه، شهرک گاز، اداره مرکزی، اتاق ۳۱۷، تلفن: ۲-۰۷۶۱-۲۱۹۴۳۳۲ و ۰۷۶۱-۲۱۹۴۳۳۰	_ ۱۴ روز پس از انتشار آگهی مدت یک سال	۱۳	۱۳۸۸/۰۶/۱۶	اطلاعات	۱
خرید صبحانه، نهار و شام پرسنل سازمان		سازمان منطقه ویژه اقتصادی پتروشیمی	نوبت اول	بندر امام خمینی، سازمان منطقه ویژه اقتصادی پتروشیمی، سایت یک، خ پیام، دفاتر مدیریت مهندسی، امور پیمانها، تلفن: ۱۳	۸۸/۶/۲۸ _ شنبه ۸۸/۷/۱۱	۱۲	۱۳۸۸/۰۶/۱۶	اقتصاد پویا	۲
انجام عملیات تهیه و طبخ غذا کارکنان خود		شرکت مدیریت تولید برق اهواز - نیروگاه رامین	۸۸/۵۴	اهواز، کیلومتر ۲۵ جاده مسجد سلیمان، نیروگاه رامین، امور بازرگانی و قراردادها، تلفن: ۰۶۱۱-۴۴۶۰۹۵۶	_ ۸۸/۶/۲۴	۸	۱۳۸۸/۰۶/۱۴	خوزستان	۳
واگذاری خدمات تهیه، تامین، طبخ و توزیع غذای دانشکده هنر فارسان در سال تحصیلی ۸۹-۸۸		دانشگاه شهرکرد	۸۸/۸	شهرکرد، کیلومتر ۲ جاده سامان، دانشگاه شهرکرد، س مدیریت، حوزه معاونت اداری و مالی، ط همکف، کمیته امور قراردادها	_ یکشنبه ۸۸/۶/۳۰	۵	۱۳۸۸/۰۶/۱۴	فرهنگ جنوب	۴
واگذاری امور طبخ و توزیع غذای واحد سلف دانشجویی		دانشگاه علوم پزشکی گناباد		گناباد، خ امام خمینی، م غدیر، سازمان مرکزی دانشکده، دفتر امور حقوقی	۴ روز پس از انتشار آگهی _	۳	۱۳۸۸/۰۶/۱۶	خراسان	۵
گروه مناقصه: فاضلاب (پروژه های)									
اجرای یکی از خطوط شبکه جمع آوری فاضلاب ساختمانهای خود		دانشگاه آزاد اسلامی واحد نجف آباد		نجف آباد، بلوار دانشگاه، دانشگاه آزاد اسلامی واحد نجف آباد، دبیرخانه کمیسیون معاملات	۱۰ روز پس از انتشار آگهی _	۹	۱۳۸۸/۰۶/۱۶	آفرینش	۱
اجرای حدود ۷۸۰۰ متر لوله گذاری شبکه جمع آوری فاضلاب با لوله پلی اتیلن دو جداره به اقطار ۲۰۰ و ۲۵۰ میلی،		شرکت آب و فاضلاب استان خراسان شمالی	نوبت اول	بجنورد، خ شهید چمران، خ آزادی (حنایی سابق)، نبش ک ۳، شرکت آب و فاضلاب استان خراسان شمالی، www.abfa-nkh.ir	۵ روز پس از انتشار آگهی _ ۱۴ روز پس از انتشار آگهی	۴	۱۳۸۸/۰۶/۱۶	قدس	۲
گروه مناقصه: فلزات پایه و فرآورده های وابسته (آهن، آلومینیوم، مس، سرب و ...)									
خرید ۸۰۰ تن پروفیل آرک جهت استفاده در یکی از واحدهای تولیدی تحت پوشش خود		شرکت تهیه و تولید مواد معدنی ایران	۸۸/۶-۴۲	تهران، بالاتر از م ولیعصر، روبروی سینما استقلال، ش ۶۸۵، برج جنوبی، ط ۶، امور بازرگانی	۸۸/۷/۱۱ _ ۸۸/۶/۲۵	۹	۱۳۸۸/۰۶/۱۶	ایران	۱
خرید ورق سیاه و آهن آلات مصرفی خود در ابعاد و تناژ مختلف		شرکت سولیران		تهران، کیلومتر ۱۶ جاده قدیم کرج، خ سولیران، شرکت سولیران، واحد بازرگانی	۵ روز پس از انتشار آگهی _	۲	۱۳۸۸/۰۶/۱۴	همشهری	۲
گروه مناقصه: فناوری اطلاعات و رایانه (مطالعات، طراحی، نرم افزار، سخت افزار، شبکه)									
واگذاری دستگاه پایانه فروش pos بصورت استیجاری		بانک صنعت و معدن		تهران، خ ولیعصر، تقاطع شهید چمران، ایستگاه محمودیه، پ ۱۶۵۵، تلفن: ۱۹-۲۲۰۲۹۸۱۱	۱۰ روز پس از انتشار آگهی _	۹	۱۳۸۸/۰۶/۱۶	کیهان	۱
تامین تجهیزات رایانه ای مورد نیاز خود		شرکت دخانیات ایران		قزوین، خ شهید قدیمی، شرکت دخانیات ایران	۸۸/۷/۴ _ ۸۸/۶/۲۵	۹	۱۳۸۸/۰۶/۱۴	ایران	۲
خرید تجهیز کارگاه رایانه و کلاس های آموزشی خود		دانشگاه آزاد اسلامی واحد ایلام	نوبت اول	ایلام، بلوار دانشجو، دانشگاه آزاد اسلامی ایلام، معاونت عمرانی واحد، تلفن: ۰۸۴۱-۲۲۲۳۹۰۶	_	۸	۱۳۸۸/۰۶/۱۵	فرهیختگان	۳
خرید تجهیزات سخت افزاری آزمایشگاه مخابراتی و قطعات و ملحقات مربوطه		مرکز تحقیقات مخابرات ایران	۸۸/۷/ع	تهران، انتهای انتهای خ کارگر شمالی، جنب دانشکده فیزیک دانشگاه تهران، مدیریت تدارکات و پشتیبانی	۱۰ روز پس از انتشار آگهی _	۸	۱۳۸۸/۰۶/۱۵	ایران	۴
خرید ۸۰ دستگاه رایانه خود		دانشگاه آزاد اسلامی واحد امیدیه		امیدیه، بلوار دانشگاه، س اداری، دفتر امور فنی و ساختمان، تلفن: ۵-۰۶۵۲-۳۲۲۳۴۳۴	۸۸/۶/۲۵ _ ۸۸/۶/۲۲	۶	۱۳۸۸/۰۶/۱۵	خوزستان	۵
گروه مناقصه: قطعات و تجهیزات صنعتی									
تامین کنتور G۴و G۶و G۱۰۰		شرکت گاز استان فارس	۸۸-۳۱	شیراز، بلوار رحمت، حدفاصل خ قالیشویی و پل عدالت، شرکت گاز استان فارس، تلفن: ۸۳۴۲۲۳۴-۸۲۴۳۰۱۲-۱۱۴۰۵۶	_ ۸۸/۶/۲۶	۱۰	۱۳۸۸/۰۶/۱۱	اطلاعات	۱
خرید سبد فلزی طوسی رنگ، پالت ۱۲۰x۱۰۰ سانتیمتر و ...		شرکت بهره برداری نفت و گاز زاگرس جنوبی	۸۸/۳۱/ع م	شیراز، خ معدل غربی، نبش فلسطین، پ ۲۰۰، ط۳، واحد تدارکات کالا، تلفن: ۹۶-۰۷۱۱-۲۳۰۱۷۹۰ داخلی ۷۲۹۵ و تلفکس	۱۰ روز پس از انتشار آگهی _	۹	۱۳۸۸/۰۶/۱۶	قدس	۲
خرید قطعات کمپرسور هوا مختلف مورد نیاز خود		شرکت بهره برداری نفت و گاز گچساران	۸۸/۵۹۱/ج ب	گچساران، شرکت بهره برداری نفت و گاز ، اداره تدارکات و امورکالا، تلفکس: ۰۷۴۲-۲۲۲۴۴۱۲ و ۰۷۴۲-۲۲۲۴۴۱۱	_ ۱۰ روز پس از انتشار آگهی	۹	۱۳۸۸/۰۶/۱۶	رسالت	۳
خرید والوهای دستی و الکتریکی مورد نیاز نیروگاه		شرکت مدیریت تولید برق اهواز - نیروگاه رامین	۸۸/۵۶	اهواز، کیلومتر ۲۵ جاده مسجد سلیمان، نیروگاه رامین، اداره قراردادها، تلفن:۰۶۱۱-۴۴۶۰۹۵۶ و ۸۸۵۱۷۹۳۷	_ ۸۸/۶/۲۵	۹	۱۳۸۸/۰۶/۱۷

زیباسازی فضای شهری سنندج با مناقصه انجام می‌شود

معاون خدمات شهری شهرداری سنندج گفت: تلاش در راستای تشکیل کمیته زیباسازی کارآمد متشکل از متخصصان و استادان دانشگاهی، مهم‌ترین اقدام اداره زیباسازی در سال جاری بوده است. وی افزود: تلاش در ارسال و بازدید از استعلام اصناف مناطق سه‌گانه در راستای فرهنگ‌سازی و رعایت آیتم‌های زیباسازی، مشاوره و طراحی در زمینه‌های مرتبط با مبلمان شهری، ارتباط با دانشگاه‌ها و مراکز علمی به منظور طرح مسائل و

آیتم‌های مرتبط، آموزش معلمان در چند مدرسه به منظور انتقال به دانش‌آموزان، اقداماتی ارزشمند در راستای حفظ و زیباسازی شهر است.

معاون خدمات شهری شهرداری سنندج، امحا دیوارنویسی‌های غیرمجاز به صورت روزانه، برداشت عناصر زاید شهری، جمع‌آوری تابلوهای اضافی و فرسوده در سطح شهر، مجوز برپایی چادر، تشکیل و برگزاری جلسات شورای نام‌گذاری اماکن و برگزاری مزایده اجاره محل نصب تابلوهای تبلیغاتی را از دیگر اقدامات زیباسازی شهر در سال جاری عنوان کرد.

بهره‌برداری سردرب‌های مجتمع آموزشی دانشگاه آزاد مشهد

هم‌زمان با سالروز ولادت با سعادت امام حسن مجتبی (ع)، سردرب‌های مجتمع آموزشی دانشگاه آزاد اسلامی مشهد با حضور رییس، مسؤولان و اعضای هیأت علمی این دانشگاه به بهره‌برداری رسید.

به گزارش خبرگزاری فارس به نقل از دانشگاه آزاد اسلامی مشهد، عبدالمجید حلمی، رییس این دانشگاه در مراسم افتتاحیه، ضمن تشکر و قدردانی از دست‌اندرکاران این پروژه، برای آنان آرزوی موفقیت و

سربلندی کرد.

در ادامه، معاون عمرانی دانشگاه ضمن ارائه گزارشی در مورد روند اجرایی این پروژه اظهار داشت: طراحی سردرب‌های مجتمع آموزشی دانشگاه با هدف تعریف هرچه بهتر ورودی‌های اصلی یک مجموعه دانشگاهی که شامل ورودی‌های اصلی دانشکده‌های فنی مهندسی، معماری و هنر، الهیات و معارف اسلامی، حسابداری و مدیریت، تربیت‌بدنی و مجموعه فرهنگی است، در سال ۸۶ در دستور کار قرار گرفت.

عضو هیأت مدیره شرکت هما اعلام کرد:

واگذاری مزایده‌ای هتل‌های هما و ایران ایرتور

عضو هیأت مدیره شرکت هما آخرین وضعیت آماده‌سازی گروه هتل‌های هما در ایران ایرتور و شرکت هما برای واگذاری را اعلام و دلایل زیان‌دهی ۶۰ میلیارد تومانی این شرکت را تشریح کرد. فرهاد پرورش، درباره آخرین وضعیت آماده‌سازی گروه هتل‌های هما و ایران تور و هم‌چنین شرایط واگذاری شرکت هما و دلایل زیان‌دهی آن را اعلام کرد.

وی درباره واگذاری گروه هتل‌های هما به مصوبات هیأت واگذاری اشاره کرد و گفت: مراحل آماده‌سازی گروه هتل‌های هما سریع‌تر بوده و زودتر از دیگر مجموعه‌های هما به صورت مستقل واگذار خواهد شد. بر این اساس حدود یک‌ماه پیش کارشناسان سازمان بورس معرفی شده‌اند تا با همکاری سازمان خصوصی‌سازی ارزیابی‌های لازم به عمل آید.

به گفته وی بعد از اتمام ارزیابی‌ها، واگذاری مزایده‌ای گروه هتل‌های هما انجام خواهد شد. عضو هیأت مدیره شرکت هما با بیان این‌که واگذاری ایران ایرتور از طریق بورس خواهد بود، خاطرنشان کرد: با توجه به حجم و اندازه تور، مقدمات آماده‌سازی این شرکت با هماهنگی بورس در حال انجام است تا طبق برنامه‌سازان خصوصی‌سازی در سه ماه سوم سال جاری واگذار شود. وی با اشاره به این‌که در صورت واگذاری هتل‌های هما و ایران تور آماده‌سازی شرکت هما سریع‌تر خواهد بود، ادامه داد: در حالی آماده‌سازی و تهیه امیدنامه شرکت هما در مراحل نهایی قرار دارد که موضوع زیان‌دهی شرکت هما که در سال جاری حجم آن افزایش یافته، باید برطرف شود.

فرهاد پرورش درباره دلایل افزایش زیان‌دهی هما توضیح داد: افزایش هزینه‌های تعمیراتی و فرودگاه‌های داخلی و خارجی، اثرپذیری شرکت‌های هواپیمایی از بحران اقتصادی جهانی، مباحث اخیر، پروازهای تکلیفی و خصوصاً دو فرودگاهی بودن و مهم‌تر از همه صندوق بازنشستگی کارکنان هما از عوامل اصلی زیان حدود ۶۰ میلیارد تومانی هما به‌شمار می‌روند.

وی با بیان این‌که از کل زیان هما بیش از ۵۳ میلیارد تومان مربوط به صندوق کارکنان است و در برابر این مطلب که در صورت زیان‌دهی شرکت هما امکان عرضه سهام آن در بورس وجود نخواهد داشت، توضیح داد: چند کارگروه و کمیته در حال بررسی حل مشکل زیان‌دهی هما هستند. اما بهترین گزینه برای این موضوع حل مشکل صندوق کارکنان است که در صورت حل آن، بخش اعظمی از موانع واگذاری هما برطرف خواهد شد.

به گفته وی وزارت‌خانه‌های تعاون، رفاه و راه و هم‌چنین دفتر ریاست جمهوری در حال بررسی حل موضوع صندوق کارکنان هما هستند و حتی وزیر سابق رفاه با واگذاری صندوق به سازمان تأمین اجتماعی موافقت کرده بود اما باید زیان بیش از ۵۳ میلیارد تومان آن جبران می‌شد.

وی گفت: با واگذاری ایران تور و هتل‌های هما، تجربه مناسب در زمینه واگذاری هما نیز فراهم خواهد شد.

درگوشی

مناقصه پروژه لرزه‌نگاری سه‌بعدی میدان‌های نفتی اهواز و رامین

معاون زمین‌شناسی شرکت ملی مناطق نفت‌خیز جنوب گفت: دو پروژه لرزه‌نگاری سه بعدی میدان‌های نفتی اهواز و رامین تا پایان سال اجرا می‌شود.

وی افزود: اجرای چند پروژه لرزه‌نگاری سه بعدی در میدان‌های نفتی مناطق نفت‌خیز جنوب در دست مطالعه و برنامه این شرکت است که لرزه‌نگاری سه بعدی دو میدان یاد شده در اولویت اجرایی قرار گرفته است.وی ادامه داد: مراحل مقدماتی انجام مناقصه دو پروژه لرزه‌نگاری یاد شده در حال انجام است. میدان نفتی اهواز یکی از بزرگ‌ترین میدان‌های نفتی کشور واقع در حوزه عملیاتی شرکت بهره‌برداری نفت و گاز کارون و میدان رامین نیز در حوزه عملیاتی شرکت بهره‌برداری نفت و گاز مسجدسلیمان واقع است.

وی درباره پروژه لرزه‌نگاری سه بعدی میدان بی‌بی حکیمه نیز گفت: این پروژه با مشارکت دو شرکت OEID و شرکت عملیات اکتشاف نفت و در هم‌سویی با مطالعات اولیه برای توسعه میدان‌های بی‌بی حکیمه، کیلورکریم و سیاه مکان اجرا خواهد شد.وی افزود: این پروژه در محدوده‌ای به وسعت ۲ هزار و ۵۶ کیلومترمربع و با هدف بررسی ساختار دقیق زیر سطحی سازنده‌های آسماری، گروه بنگستان و خامی انجام می‌شود.معاون زمین‌شناسی شرکت ملی مناطق نفت‌خیز جنوب درباره پروژه‌های انجام شده در حوزه لرزه‌نگاری سه بعدی یادآور شد: اخیراً با تلاش کارکنان مناطق نفت‌خیز جنوب، عملیات لرزه‌نگاری سه بعدی میدان رامشیر در محدوده‌ای با گستره ۵۳۰ کیلومترمربع با موفقیت انجام شد؛ این پروژه مهم با اعتبار شش میلیون یورو انجام شد که با پردازش اطلاعات به دست آمده، داده‌های بسیار مفیدی در اختیار مهندسی نفت و مخازن شرکت ملی مناطق نفت‌خیز جنوب قرار خواهد گرفت.

یک‌نه

معاون سازمان خصوصی‌سازی خبر داد:

قیمت‌گذاری بلوک‌های شرکت‌های ایران ترانسفو و پالایش نفت اصفهان

معاون سازمان خصوصی‌سازی با اعلام نتایج جلسه هیأت واگذاری از قیمت‌گذاری بلوک‌های ۳۵ و ۹ درصدی سهام دو شرکت ایران ترانسفو و پالایش نفت اصفهان خبر داد و گفت: عرضه سهام بلوک ۵۱ درصدی مخابرات بعد از پاسخ مفصل شرکت مخابرات انجام خواهد شد.

مهدی عقدایی، در گفت‌وگو با خبرنگار اقتصادی خبرگزاری فارس، در رابطه با جلسه هیأت واگذاری اظهار داشت: در این جلسه قیمت‌گذاری دو بلوک ۳۵ و ۹ درصدی شرکت‌های ایران ترانسفو و پالایش نفت اصفهان انجام و مقرر شد هر سهم ایران ترانسفو ۹۱۲۲ ریال و هر سهم پالایش نفت اصفهان ۷۴۸۷ ریال عرضه شود. وی ادامه داد: از سوی دیگر در رابطه با شرکت‌های ابنیه راه‌آهن، حمل‌ونقل دریایی آبادان، سازمان توسعه راه‌های ایران و شرکت تجاری ایران که پیش از این عرضه، اما مشتری نداشتند، مقرر شد با کاهش قیمت و یا افزایش تسهیلات واگذاری، در آینده نزدیک به صورت مزایده‌ای به فروش بروند. وی ادامه داد: زمان واگذاری سهام شرکت‌های ایران ترانسفو و پالایش نفت اصفهان و شرکت‌های یاد شده بعد از درج آگهی، طی ۲۰ روز آینده مشخص خواهد شد که به نظر می‌رسد این اقدام حداکثر تا یک ماه آینده انجام شود. عقدایی در پاسخ به این سؤال که آیا موضوع واگذاری بلوکی شرکت حفاری شمال در این جلسه مطرح شد یا خیر، خاطرنشان کرد: به دلیل کمبود زمان، تعیین قیمت این شرکت به جلسه آتی موکول شد. این در حالی است که قیمت‌گذاری بلوکی سهام حفاری شمال بابت رد دیون خواهد بود، نه عرضه در بورس. وی در خصوص موضوع واگذاری بلوک ۵۱ درصدی سهام مخابرات در روز چهارشنبه جاری و عدم رعایت شروط تعیین شده شرکت بورس تاکنون، خاطرنشان کرد: شرکت بورس در حالی اعلام کرده که شرکت مخابرات باید گزارش مفصلی از اثرات واگذاری سهام این شرکت را اعلام کند که بعد از ارائه گزارشات مربوطه سهام مخابرات در ۱۸ شهریورماه به قیمت هر سهم ۳۴۰ تومان عرضه خواهد شد.

ساخت خوابگاه رانندگان سنندج از طریق مناقصه

معاون حمل‌ونقل و ترافیک شهرداری سنندج به خبرنگاران از پیشرفت فیزیکی ۹۸ درصدی خوابگاه رانندگان سنندج خبر داد.

کمال سبحانی افزود: راه‌اندازی ستاد معاینه فنی خودرو، لوله‌کشی آب سرویس‌های بهداشتی ترمینال، تشکیل کمیته استقبال از مهمانان و گردشگران و تشکیل جلسات متعدد با رانندگان از اقدامات مهم سازمان پایانه‌ها از ابتدای سال جاری تاکنون بوده است. وی همکاری مستمر با نیروهای پاسگاه انتظامی را به منظور تأمین و برقراری امنیت در ترمینال، ارزشمند ذکر کرد و بیان داشت: احیا و توسعه فضای سبز در ترمینال، شرکت در گردهمایی اتحادیه سازمان‌ها در اراک، تعمیر و راه‌اندازی سیستم سرمایش و آب سردکن در نقاط مختلف ترمینال‌ها و اعلام مناقصه و فراخوان طرح توسعه و ساماندهی ترمینال‌ها را از دیگر اقدامات سازمان پایانه‌ها در سال جاری عنوان کرد. مدیرعامل سازمان اتوبوسرانی سنندج گفت: از ابتدای سال جاری تاکنون این سازمان ۶ میلیارد و ۶۵۹ میلیون و ۹۵۷ هزار و ۲۸۴ ریال درآمد کسب کرده است.

اسلام عزیز و همه عقلای عالم، بر این نکته تاکید می‌کنند که مصرف باید مدبرانه و عاقلانه مدیریت شود.(پیام نوروزی مقام معظم رهبری)

وزارت نیرو
شرکت سهامی برق منطقه‌ای سمنان

آگهی مناقصه
دومرحله‌ای
شماره ۸۸/۳۲۰

شرکت برق منطقه‌ای سمنان در نظر دارد نسبت به خرید و رنگ آمیزی با رنگ گالوانیزه سرد برای ۲۵ دستگاه تاور خط ۲۳۰ کیلو ولت گرمسار- سمنان از طریق مناقصه عمومی اقدام نماید. لذا از کلیه پیمانکاران دارای صلاحیت و واجد شرایط متمایل به شرکت در مناقصه فوق دعوت می‌شود جهت دریافت اسناد مناقصه از تاریخ درج آگهی لغایت یک هفته به امور بازرگانی و پشتیبانی و یا سایت این شرکت به آدرس www.semrec.co.ir مراجعه نمایند.

ضمناً سپرده شرکت در مناقصه به مبلغ ۲۵۰۰۰۰۰۰ ریال می‌باشد.

روابط عمومی شرکت برق منطقه‌ای سمنان
۱۲۸۱

اسلام عزیز و همه عقلای عالم، بر این نکته تاکید می‌کنند که مصرف باید مدبرانه و عاقلانه مدیریت شود.(پیام نوروزی مقام معظم رهبری)

وزارت نیرو
شرکت سهامی برق منطقه‌ای سمنان

آگهی مناقصه
یک‌مرحله‌ای
شماره ۸۸/۳۱۹

شرکت برق منطقه‌ای سمنان در نظر دارد نسبت به زنگ زدایی و رنگ آمیزی با رنگ گالوانیزه سرد برای ۹۰ دستگاه تاور خط ۲۳۰ کیلو ولت گرمسار- سمنان از طریق مناقصه عمومی اقدام نماید. لذا از کلیه پیمانکاران دارای صلاحیت و واجد شرایط متمایل به شرکت در مناقصه فوق دعوت می‌شود جهت دریافت اسناد مناقصه از تاریخ درج آگهی لغایت یک هفته به امور بازرگانی و پشتیبانی و یا سایت این شرکت به آدرس www.semrec.co.ir مراجعه نمایند.

ضمناً سپرده شرکت در مناقصه به مبلغ ۱۰۰۰۰۰۰۰ ریال می‌باشد.

روابط عمومی شرکت برق منطقه‌ای سمنان
۱۲۶۸

موضوع: اجرای عملیات لوله گذاری آب و فاضلاب
مناقصات (شماره ۱۵۶ - ۳ - ۸۸ تا ۱۵۸)

شرکت آب و فاضلاب استان اصفهان

موضوع: واگذاری پروژه ذیل با فهرست بهای سال ۱۳۸۷ سازمان مدیریت و برنامه ریزی به پیمانکار دارای رتبه بندی و واجد صلاحیت

ردیف	محل اجرا	نوع بودجه	تضمین (ریال)	برآورد (ریال)
۱	اصلاح شبکه فاضلاب منطقه یک شهر اصفهان	جاری	۵۷/۰۰۰/۰۰۰	۱/۳۱۱/۳۹۴/۰۲۳
۲	توسعه شبکه فاضلاب منطقه پنج شهر اصفهان	جاری	۴۸/۰۰۰/۰۰۰	۱/۰۰۷/۴۲۲/۶۲۲
۳	اصلاح شبکه آب برف انبار فریدونشهر	عمرانی	۷/۵۰۰/۰۰۰	۵۶۰/۹۱۰/۲۱۶

مهلت دریافت اسناد: ۸۸/۶/۲۳
مهلت تحویل اسناد به دبیر خانه: ۸۸/۷/۲
تاریخ گشایش اسناد مناقصه: ساعت ۸:۳۰ صبح یکشنبه ۸۸/۷/۵
دریافت اسناد: سایت اینترنتی شرکت آب و فاضلاب استان اصفهان www.abfa-esfahan.com
شماره تلفن: ۶۶۸۰۰۳۰-۰۳۱۱

شرکت آب و فاضلاب استان اصفهان
۷۴۵۳

اسلام عزیز و همه عقلای عالم، بر این نکته تاکید می‌کنند که مصرف باید مدبرانه و عاقلانه مدیریت شود.(پیام نوروزی مقام معظم رهبری)

وزارت نیرو
شرکت سهامی برق منطقه‌ای سمنان

آگهی فراخوان ارزیابی کیفی
شماره ۸۸/۳۲۲

موضوع: سیم‌کشی برجهای مشبک خط تکمداره ۴۰۰ کیلو ولت شاهرود- علی آباد

۱- نام و نشانی دستگاه مناقصه‌گزار:
شرکت برق منطقه‌ای سمنان به آدرس: سمنان - بلوار قدس، برق منطقه‌ای سمنان، کد پستی: ۴۶۱۷۱-۳۵۱۹۶
۲- نام و نشانی دستگاه مشاور:
شرکت مهندسی مشاور نیروی مازندران (نیما)
۳- موضوع مناقصه:
سیم کشی برجهای مشبک فولادی خط تکمداره ۴۰۰ کیلو ولت شاهرود- علی آباد
۴- نحوه و چگونگی دریافت و تحویل استعلام ارزیابی کیفی:
جهت ارزیابی توان کیفی، از پیمانکاران ذیصلاح دعوت میشود برای دریافت فرمها ومدارک ارزیابی کیفی از تاریخ درج آگهی لغایت ۷ روز به دستگاه مشاور به آدرس: ساری- خیابان ورزش، ضلع جنوبی استادیوم شهید متقی، صندوق پستی ۶۵۸ مراجعه و تا تاریخ ۱۰ روز پس از انتشار آگهی فرمهای تکمیل شده را به شرکت مشاور تحویل نمایند.
بدیهی است تکمیل و ارایه مدارک مندرج فوق الذکر در ارزیابی صلاحیت متقاضیان موثر می‌باشد و شرکت برق منطقه‌ای سمنان پس از بررسی اسناد و مدارک واصله و اطلاعات مندرج در مدارک مزبور در چارچوب ضوابط و مقررات از شرکت‌های واجد شرایط و مورد تایید جهت خرید اسناد مناقصه دعوت به عمل خواهد آورد و ارایه و تحویل مدارک هیچگونه حقی را برای متقاضیان شرکت کننده در مناقصه ایجاد نخواهد کرد و حق کارفرما در عدم دعوت از شرکت‌هایی که بدلایلی از قبیل عدم احراز صلاحیت، نقصان سوابق معتبر فاقد توانایی لازم برای پیشبرد موضوع مناقصه تشخیص داده شوند محفوظ خواهد بود.

روابط عمومی شرکت برق منطقه‌ای سمنان
۱۲۸۲

اسلام عزیز و همه عقلای عالم، بر این نکته تاکید می‌کنند که مصرف باید مدبرانه و عاقلانه مدیریت شود.(پیام نوروزی مقام معظم رهبری)

وزارت نیرو
شرکت سهامی برق منطقه‌ای سمنان

آگهی فراخوان ارزیابی کیفی
شماره ۸۸/۳۲۱

موضوع: ارزیابی کیفی پیمانکاران تعمیر و نگهداری روتین نیروگاه گازی سمنان

۱- نام و نشانی دستگاه مناقصه‌گزار:
شرکت برق منطقه‌ای سمنان به آدرس: سمنان - بلوار قدس، برق منطقه‌ای سمنان، کد پستی: ۴۶۱۷۱-۳۵۱۹۶
۲- موضوع مناقصه:
ارزیابی کیفی پیمانکاران تعمیر و نگهداری روتین نیروگاه گازی سمنان
۳- نحوه و چگونگی دریافت و تحویل استعلام ارزیابی کیفی:
جهت ارزیابی توان کیفی، از پیمانکاران ذیصلاح دعوت میشود برای دریافت فرمها ومدارک ارزیابی کیفی از تاریخ درج آگهی لغایت ۷ روز به امور بازرگانی و پشتیبانی مراجعه نمایند.
بدیهی است تکمیل و ارایه مدارک مندرج فوق الذکر در ارزیابی صلاحیت متقاضیان موثر می‌باشد و شرکت برق منطقه‌ای سمنان پس از بررسی اسناد و مدارک واصله و اطلاعات مندرج در مدارک مزبور در چارچوب ضوابط و مقررات از شرکت‌های واجد شرایط و مورد تایید جهت خرید اسناد مناقصه دعوت به عمل خواهد آورد و ارایه و تحویل مدارک هیچگونه حقی را برای متقاضیان شرکت کننده در مناقصه ایجاد نخواهد کرد و حق کارفرما در عدم دعوت از شرکت‌هایی که بدلایلی از قبیل عدم احراز صلاحیت، نقصان سوابق معتبر فاقد توانایی لازم برای پیشبرد موضوع مناقصه تشخیص داده شوند محفوظ خواهد بود.

روابط عمومی شرکت برق منطقه‌ای سمنان
۱۲۸۳

نوع، کمیت و کیفیت کالا و خدمات:	مبلغ برآورد شده	نام مناقصه‌گزار	شماره مناقصه	نشانی مناقصه‌گزار	مهلت دریافت با ارایه اسناد و محل اجرا	روزشمار	تاریخ انتشار در روزنامه		ردیف
واگذاری نگهداری و حفاظت فضای سبز شامل آبیاری غرس نهال، گل کاری و چمن کاری، هرس درختان ودیگر امور مر		شهرداری گرمه		خراسان شمالی، شهرداری گرمه	_ شنبه ۸۸/۶/۲۱	۵	۱۳۸۸/۰۶/۱۵	خراسان	۵
واگذاری عملیات اجرایی پروژه زمین چمن خود		دانشگاه آزاد اسلامی واحد بروجرد		بروجرد، م شهید نواب صفوی، کیلومتر ۳ خ یادگار امام، دانشگاه آزاد اسلامی، حوزه معاونت عمران، تلفن: ۴-۴۴۵۳۰۰۰۰-۶۲	_ ۷ روز پس از انتشار آگهی	۴	۱۳۸۸/۰۶/۱۴	فرهختان	۶
گروه مناقصه: لوازم خانگی و تجهیزات آشپزخانه									
خرید تخت خواب فلزی دو طبقه مورد نیاز خوابگاههای خود		دانشگاه آزاد اسلامی واحد فیروزکوه		فیروزکوه، ابتدای شهرک ولیعصر (عج)، سایت مرکزی دانشگاه، تلفن: ۰۲۲۱-۶۲۲۸۹۱۱	_ ۸۸/۶/۱۷	۱	۱۳۸۸/۰۶/۱۴	آذرپنش	۱
گروه مناقصه: لوله و اتصالات و شیرآلات									
خرید ۱۵۲۴۰ متر لوله فولادی شامل لوله فولادی با پوشش داخلی وخارجی مورد نیاز		شرکت آب منطقه‌ای آذربایجان شرقی	نوبت اول	تبریز، سازمان آب منطقه ای آذربایجان شرقی، دبیرخانه	_ ۸۸/۶/۳۱	۱۵	۱۳۸۸/۰۶/۱۶	حیات نو	۱
خرید لوله های پلی اتیلن مورد نیاز		شرکت آب منطقه‌ای آذربایجان غربی		ارومیه، انتهای بلوار شهید باهنر، شرکت آب منطقه‌ای آذربایجان غربی، تلفن: ۰۴۴۱-۳۴۴۹۳۹۹	_ ۸۸/۶/۳۰	۱۴	۱۳۸۸/۰۶/۱۵	پیمان صنعت	۲
خرید لوله های آزبست سیمانی کلاس c با فشار کاری ۶ اتمسفر		شرکت آب منطقه‌ای آذربایجان غربی		ارومیه، انتهای بلوار شهید باهنر، شرکت آب منطقه ای آذربایجان غربی، تلفن: ۰۴۴۱-۳۴۴۹۳۹۹-۳۹۸۷۳۴۲	_ ۸۸/۶/۳۰	۱۴	۱۳۸۸/۰۶/۱۵	پیمان صنعت	۳
خرید ۳۰۰ تن لوله پلی اتیلن PE۸۰ از قطر ۶۳ الی ۳۵۵ و با فشار کاری ۱۰ تا ۲۵ بار و با مواد خود رنگ مشکی تک		شرکت آب و فاضلاب روستایی استان آذربایجان غربی	نوبت اول	ارومیه، خ شهید بهشتی، نبش کوی اول شهید رستم زاده، تلفن: ۰۴۴۱-۳۴۵۱۰۰۰	_ ۸۸/۶/۲۶ _ ۸۸/۶/۲۸	۱۰	۱۳۸۸/۰۶/۱۵	شهرداری اسلامی	۴
تامین لوله های پلی اتیلن PE۸۰		شرکت آب و فاضلاب جنوب غربی استان تهران	۸۸/۴۴	کیلومتر ۲۲ جاده ساوه، شهرک واوان، بلوار امام، روبروی پاسگاه نیروی انتظامی، حوزه ستادی، ط ۲، تلفن: ۳۱۷۲۵۹۵و ۵۶۵	_ ۸۸/۶/۲۴ _ ۸۸/۷/۴	مدت ۱ ماه	۱۳۸۸/۰۶/۱۶	جام جم	۵
خرید تعداد ۱۰/۰۰۰ عدد محفظه شیر انشعاب و...		شرکت آب و فاضلاب تهران		تهران، خ. دکتر فاطمی، خ. حجاب، دبیرخانه مرکزی	_ دوشنبه ۸۸/۷/۶ _ ۸۸/۶/۲۳	۷	۱۳۸۸/۰۶/۱۶	اطلاعات	۶
خرید ۷۲۰۰ متر لوله پلی اتیلن۲۰۰ و ۴۰۰ م م		شرکت آب و فاضلاب شیراز	۲۷۰/۲۲۲۵۰	شیراز، خ ساحل شرقی، حد فاصل پل حر و پل هجرت، ساحل شرقی، اتاق ۱۲۳ دبیرخانه، www.tender.nww.co.ir،	_ ۸۸/۷/۱ _ ۸۸/۶/۲۱	مدت ۲ ماه	۱۳۸۸/۰۶/۱۶	کیهان	۷
گروه مناقصه: ماشین آلات صنعتی (طراحی، ساخت، تهیه)									
خرید یک دستگاه تراش سنگین نیمه اتوماتیک (NC) طول کارگیری ۵۰۰۰۰mm و قطر کارگیری تا روی بستر ۱۸۰۰		شرکت فولاد خوزستان	۵۲۲۵۲۷۶۰	اهواز، کیلومتر ۱۰ جاده اهواز- بندر امام خمینی،واحد خرید قطعات و تجهیزات، ط بالا، اطاق کارشناسان خرید، تلفن: ۷۹۶۱۹	_ ۸۸/۶/۳۰ _ ۸۸/۸/۲	۱۴	۱۳۸۸/۰۶/۱۵	ایران	۱
خرید و نصب یک دستگاه صاعقه گیر الکترونیک خازنی مدل CPT۳ از شرکت CIRPROEC		ذکر نشده است		تهران، تلفن: ۷۷۰۰۰۴۴۷-۷۳۲۰۸۲۳۶-۷۳۲۱۱۳۴۹	_	۷	۱۳۸۸/۰۶/۱۴	همشهری	۲
خرید، نصب و راه اندازی ماشین آلات خط بازیافت پسماندهای تولیدی مورد نیاز خویش				بجنورد، خ امیریه شمالی، جنب دفتر شورای شهر، تلفن: ۰۵۸۴-۲۲۴۸۹۰۰و ۲۲۴۸۷۰۰	_ ۸۸/۶/۲۲ _ ۸۸/۷/۱	۶	۱۳۸۸/۰۶/۱۴	کیهان	۳
خرید یکدستگاه تست راله های حفاظتی		شرکت پالایش نفت شازند اراک	۸۷/۱۱۱	اراک، کیلومتر ۲۰ ج بروجرد، س مرکزی، ط ۲، اتاق ۲۳۳ ، تلفکس: ۰۸۶۱-۳۶۷۳۷۰۱	۵ روز پس از انتشار آگهی _ ۱۴ روز پس از انتشار آگهی	۳	۱۳۸۸/۰۶/۱۵	اقتصاد پویا	۴
اجاره ۴ دستگاه بیل سنگ چین		شرکت مهندسی بناءساز ایران		تهران، خ کریم‌خان زند، خ شهید عضدی شمالی (آبان شمالی)، نبش ک ۱۰، پ ۹۳، ط ۱، تلفن: ۸۸۸۰۱۱۷۹	چهارشنبه ۸۸/۶/۱۸ _ چهارشنبه ۸۸/۶/۲۵	۲	۱۳۸۸/۰۶/۱۶	کیهان	۵
گروه مناقصه: مصالح، مواد و تجهیزات ساختمانی و راهسازی									
خرید ۳۵۲ متر مربع کف کاذب آلومینیومی ۶۰x۶۰ با کلیه لوازم و اتصالات		شرکت مخابرات استان فارس	۸۸/۷۷	شیراز، خ قصردشت، نبش خ ولیعصر، مجتمع مخابراتی استان فارس، ط اول، www.shiraztel.co.ir	_ ۸۸/۶/۳۱	۱۵	۱۳۸۸/۰۶/۱۵	کیهان	۱
تهیه مصالح واجرای جدول سنگی در سح معابر جزیره کیش		شرکت عمران و خدمات شهری کیش	۸۸/۱۵/ع/م	جزیره کیش، بلوار خاتم الانبیا، دبیرخانه، تلفن: ۰۷۶۴-۴۴۳۱۹۷۰ فاکس: ۰۷۶۴-۴۴۳۱۹۸۹	۵ روز پس از انتشار آگهی _ ۱۵ روز پس از انتشار آگهی	۴	۱۳۸۸/۰۶/۱۶	ایران	۲
گروه مناقصه: مطالعات، طراحی و مشاوره، خدمات مهندسی از جمله نظارت کارگاهی، زمین شناسی، ژئوتکنیک، ن									
ارزیابی کیفی مشاور انجام خدمات طراحی سایت اقامتی و تفرجی خدافرین در منطقه آزاد ارس به مساحت ۲۰۰ هکتا		سازمان منطقه آزاد تجاری- صنعتی ارس	نوبت اول	جلفا، خ شهید رجایی، خ شمس تبریزی، دبیرخانه، www.arasfz.ir، تلفن: ۰۴۹۲۳۰۲۴۹۴۹	_	۸	۱۳۸۸/۰۶/۱۵	ایای اقتصاد	۱
تهیه نقشه های فاز دو معماری، سازهف تاسیسات برقی و مکانیکی و نیز متر برآورد روباز و ...		اداره کل تربیت بدنی استان مرکزی		اراک، ابتدای بلوار فاطمیه، اداره کل تربیت بدنی استان مرکزی، ط ۲، واحد امور قراردادها، تلفن: ۰۸۶۱-۳۶۷۶۷۷۴	_ ۷ روز پس از انتشار آگهی	۵	۱۳۸۸/۰۶/۱۵	جام جم	۲
گروه مناقصه: مواد غذایی و دارویی									
خرید ماست پاستوریزه سطل ۹۰۰ گرمی چربی ۳/۲ درصد		مرکز آموزش ۰۴ امام رضا (ع) بیرجند	۶	بیرجند، خ ارتش، مرکز آموزش ۰۴ بیرجند، تلفن: ۰۵۶۱-۲۲۲۳۰۰۸	_ ۸۸/۶/۲۵	۹	۱۳۸۸/۰۶/۱۴	قدس	۱
خرید تره بار ومیفی جات و خشکبار و مواد فاسد شدنی مورد نیاز یک سال خود		مرکز آموزش و تغیه نداجا سیرجان	۱	سیرجان، مرکز آموزش و تغیه نداجا سیرجان، تلفن: ۰۳۴۵-۳۲۲۲۰۲۲	_ ۱۰ روز پس از انتشار آگهی	۷	۱۳۸۸/۰۶/۱۴	اطلاعات	۲
گروه مناقصه: نیروی انسانی (تامین و آموزش)									
تامین نیروی خدمات و اداری ستاد منطقه		شرکت ملی پخش فرآورده های نفتی منطقه استان مرکزی	نوبت اول	اراک، سه راهی شازند، شرکت ملی پخش فرآورده های نفتی منطقه استان مرکزی، واحد امور اداری، تلفن: ۸۶۲-۴۶۲۶۴۱۴	_ ۸۸/۷/۱ _ ۸۸/۷/۷	۱۶	۱۳۸۸/۰۶/۱۷	مزایده	۱
تامین نیروی انسانی و امور خدماتی و پشتیبانی و فضای سبز ساختمان اداری شرکت و شهرکهای صنعتی فارس	۸,۰۲۳,۰۹۲,۶۹۶ ریال	شرکت شهرکهای صنعتی فارس	۸۸-۱۱۳	فارس، بلوار زند، روبروی دانشکده پزشکی،شرکت شهرک های صنعتی فارس(امور قراردادها)	_ ۸۸/۶/۱۷ _ ۸۸/۶/۲۸	مدت ۱۲ ماه	۱۳۸۸/۰۶/۱۵	اطلاعات	۲
گروه مناقصه: ورزشی و تفریحی و پارکها (تجهیزات)									
خرید وسایل بازی کودکان جهت نصب در پارک های کودک شهریار و میدان امام اندیشه و پارک های امیریه	۲,۰۰۰,۰۰۰,۰۰۰ ریال	شهرداری شهریار	نوبت دوم	شهریار، شهرداری شهریار، امور مالی	۱۰ روز پس از انتشار آگهی _	۸	۱۳۸۸/۰۶/۱۵	ایران	۱
گروه مناقصه: ومزایده									
مزایده: اجاره پارکینگ های واقع در منطقه ثامن	۳۰۰,۰۰۰,۰۰۰ ریال	شهرداری منطقه ثامن	۸۸/۰۱	مشهد، خ نواب صفوی، شهرداری منطقه ثامن، اداره امور قراردادها، تلفن: ۳۶۸۷۰۰۶	_ ۸۸/۷/۲	۱۷	۱۳۸۸/۰۶/۱۶	خراسان	۱
مزایده: عرضه سهام توسط سازمان خصوصی سازی (تولید و بسته بندی فرآورده های گوشتی زیاران)		سازمان خصوصی سازی	نوبت اول	تهران، شهرک قدس، فاز ۴، خ ایوانک، خ زرافشان شمالی، پ ۷۵، اتاق ۳۰۹، مدیریت واگذاری و حمایت از سرمایه گذاری، س	_ شنبه ۸۸/۷/۴ _ ۸۸/۷/۱	۱۶	۱۳۸۸/۰۶/۱۶	همشهری	۲
مزایده: واگذاری کیوسک اغذیه شماره ۲ پارک حاشیه زاینده رود		شهرداری زرین شهر	نوبت اول	زرین شهر، شهرداری زرین شهر، امور قراردادها	_ ۸۸/۷/۱	۱۶	۱۳۸۸/۰۶/۱۶	اطلاعات	۳
مزایده: فروش یک دستگاه اتوبوس بین شهری شهاب مدل ۱۳۷۶		دانشگاه شهرکرد		شهرکرد، کیلومتر ۲ جاده سامان، دانشگاه شهرکرد، س مدیریت، حوزه معاونت اداری و مالی،کمیته امور قراردادها	_ ۸۸/۶/۳۱	۱۵	۱۳۸۸/۰۶/۱۵	رسالت	۴
مزایده: فروش حدود ۸۰۰ تن انواع ضایعات		شرکت قطارهای مسافری رجا	۸۸/۲۷	تهران، خ کریم خان زند، نبش خ ستایی، شرکت قطارهای مسافری رجا، پ ۱، ط ۲، اتاق ۲۰۸، گروه قراردادهای فنی	سه شنبه ۸۸/۶/۳۱ _ شنبه ۸۸/۷/۱۱	۱۵	۱۳۸۸/۰۶/۱۶	اطلاعات	۵
مزایده: فروش دو واحد آپارتمان واقع در خیابان مردآویج، خیابان رسالت جنوبی		سازمان عمران شهرداری اصفهان		اصفهان، خ ۲۲ بهمن، مجتمع اداری امیرکبیر، تلفن: ۷-۰۳۱۱-۲۶۷۰۸۱۳	_ ۸۸/۶/۳۰ _ ۸۸/۶/۳۱	۱۴	۱۳۸۸/۰۶/۱۵	شهرداری اسلامی	۶
مزایده: تبلیغات محیطی پیست اسکی دربندسر		شرکت تله سیژ پایا		تهران، شرکت تله سیژ پایا، تلفن: ۰۹۱۲۵۳۶۱۲۲۰	_ ۸۸/۶/۳۰	۱۴	۱۳۸۸/۰۶/۱۶	همشهری	۷
مزایده: فروش تریلی کشنده (اسکانیا) یک دستگاه مدل ۱۹۸۴ میلادی و ...		اتحادیه تعاون روستایی استان سیستان و بلوچستان		زاهدان، خ امام خمینی (ره) غربی، اتحادیه تعاون روستایی استان سیستان و بلوچستان، تلفن: ۰۵۴۱-۲۴۴۱۴۴۴-۴۵۲۰۰۰۸	۱۵ روز پس از انتشار آگهی _	۱۲	۱۳۸۸/۰۶/۱۴	رسالت	۸
مزایده: فروش اقلام اسقاطی		اداره کل پشتیبانی امور دام خوزستان	۸۸/۱	اهواز، کیانپارس ، خ سروش شرقی، نبش اردیبهشت، پ ۲۷، دبیرخانه کمیسیون معاملات، تلفن: ۳۳۶۳۴۸۰-۳۳۳۱۰۰۹	شنبه ۸۸/۶/۲۸ _ پنج شنبه ۸۸/۷/۹	۱۲	۱۳۸۸/۰۶/۱۱	دارخوزستان	۹
مزایده: واگذاری حق امتیاز بهره برداری و جمع آوری پسماندهای خشک شهروندان از محدوده کدهای ۱۰۳ الی ۱۲۲		حوزه معاونت خدمات شهری سازمان بازیافت و تبدیل مواد شهرداری مشهد		مشهد، بلوارآزادی، نبش آزادی۲۱، ط اول، سازمان بازیافت و تبدیل مواد شهرداری مشهد، واحد امور قراردادها، تلفن: ۶۷۱	_ ۸۸/۶/۲۸	۱۲	۱۳۸۸/۰۶/۱۴	قدس	۱۰
مزایده: فروش قطعات یدکی		شرکت تعاونی تاکسیرانی کرج و حومه		کرج، جاده ملارد، جنب پمپ بنزین حافظیه، خ صاحب الزمان (عج)	۱۵ روز پس از انتشار آگهی _	۱۲	۱۳۸۸/۰۶/۱۴	رسالت	۱۱
مزایده: واگذاری یک واحد ساختمان نوساز با زیربنای تقریبی ۳۵۰۰ مترمربع با کاربری مرکز جراحی های محدود (دی		جمعیت هلال احمر استان کرمان	نوبت اول	کرمان، بلوار شهید صدوقی، جنب پل راه آهن، خ هلال احمر، س ستادی، تلفن: ۰۳۴۱-۲۱۱۰۰۳۸-۲۱۱۰۰۳۷-۲۱۲۳۸۱۶	_ ۸۸/۷/۲ _ ۸۸/۶/۲۶	۱۰	۱۳۸۸/۰۶/۱۵	جام جم	۱۲
مزایده: فروش یک دستگاه مینی بوس سیترا		شرکت تعاونی مرز نشینان بستان		بستان، توابع دشت آزادگان، تلفن: ۰۶۱۲۵۲۲-۲۶۳۵ و ۲۲۴۹ و ۰۹۱۶۶۱۳۲۰۳۷	_ ۸۸/۶/۲۶	۱۰	۱۳۸۸/۰۶/۱۶	دارخوزستان	۱۳
مزایده: فروش کل پروژه فاز دو خود		شرکت تعاونی مسکن شهدا ادارات شهرستان ورامین	نوبت اول	ورامین، م امام حسین (ع)، جنب دادگستری، ک عدل، پ ۸، ط سوم، تلفن: ۰۹۱۹۴۸۸۱۲۶۹ و ۰۹۱۲۳۸۷۱۲۷۰ و ۳۰۲۰۷	۱۵ روز پس از انتشار آگهی _	۱۰	۱۳۸۸/۰۶/۱۲	رسالت	۱۴
مزایده: فروش ۴ دستگاه خودرو ملکی خود		شرکت خدمات دریایی و مهندسی کشتیرانی		تهران، کیلومتر ۹/۵ جاده مخصوص کرج، روبروی شهاب خودرو ،خ نخ زرین،پ ۱۹	_ ۸۸/۶/۲۶	۱۰	۱۳۸۸/۰۶/۱۷	مزایده	۱۵
مزایده: فروش ضایعات پوشال سفید و رنگی، پوشال سلفون، تخته و چوب و ...		موسسه چاپ و انتشارات آستان قدس رضوی		مشهد، بلوار سجاد، بلوار جانباز جنوبی، جنب شرکت ملی نفت، تلفن: ۳-۷۶۲۵۰۰۱	_ ۸۸/۶/۲۶	۱۰	۱۳۸۸/۰۶/۱۶	قدس	۱۶
مزایده: فروش املاک		بانک ملت	۸۸/۳۰۵	تهران، خ انقلاب، نرسیده به خ شهید موسوی (فرصت)، نبش ک آذرنوش، ط فوقانی، اداره معاملات ساختمانی	_ ۸۸/۶/۲۵	۹	۱۳۸۸/۰۶/۱۵	اطلاعات	۱۷
مزایده: فروش تعدادی خودرو پراید، پژو، پارس (خودروهای تصادفی صفر کیلومتر)		ذکر نشده است		تهران، شهر قدس، جنب بهشت فاطمه ۳۰ متری شورا، روبروی استادیم ورزشی، پارکینگ شریف، تلفن: ۰۹۳۶۲۱۴۴۶۳۴	_	۹	۱۳۸۸/۰۶/۱۶	همشهری	۱۸
مزایده: اجاره غرفه ارتوپدی فنی درمانگاه فرهنگیان مرکزی تهران		سازمان آموزش و پرورش شهر تهران		تهران، خ امام خمینی (ره)، بعد از خ سی تیر، قسمت امور اداری درمانگاه، تلفن: ۶۶۷۴۰۹۸۹	۱۰ روز پس از انتشار آگهی _	۹	۱۳۸۸/۰۶/۱۶	کیهان	۱۹
مزایده: فروش یک واحد مسکونی قابل تبدیل به کاربری اداری خود	۲۱,۱۲۰,۰۰۰,۰۰۰ ریال	شرکت جهش نیرو گستر		تهران، خ شهید استاد مطهری، خ میرعماد، ک سیزدهم، پ ۲۶، شرکت نیرو سرمایه، مدیریت امور مجامع و دفتر هیئت مدیره	۱۰ روز پس از انتشار آگهی _	۹	۱۳۸۸/۰۶/۱۶	همشهری	۲۰
مزایده: راهبری فروش تجهیزات پزشکی مرکز بهداشتی و درمانی منطقه ۴ خود		شرکت شهر سالم شهرداری تهران		تهران، بزرگراه رسالت، حدفاصل ۱۶ متری دوم مجیدیه و خ اردکانی، روبروی پارک تابان، پ ۳۱۴، امور قراردادها، تلفن:۱۴	۱۰ روز پس از انتشار آگهی _	۹	۱۳۸۸/۰۶/۱۶	همشهری	۲۱
مزایده: فروش یک دستگاه خودروی سواری نیسان رونیز مدل ۱۳۸۲		شرکت کارخانجات نساجی خوی		تهران، خ مطهری، بعد از تقاطع خ مفتح، پ ۱۴۷، ط دوم	_	۹	۱۳۸۸/۰۶/۱۶	همشهری	۲۲
مزایده: فروش یک باب آپارتمان با موقعیت اداری	۱۰,۲۰۰,۰۰۰,۰۰۰ ریال	شرکت گروه کارخانجات صنعتی و معدنی ایران (سهامی خاص)		تهران، خ شهید مطهری، بعد از خ سهروردی، پ ۶۱، س محیا، ط اول، تلفن: ۵-۸۸۴۳۳۲۴۳	_ چهارشنبه ۸۸/۶/۲۵	۹	۱۳۸۸/۰۶/۱۶	اطلاعات	۲۳
مزایده: فروش اجناس دست دوم و اسقاطی شامل تلمبه ۴۵ لیتری فروش فرآورده های نفتی فرسوده مکانیکی و ...		شرکت ملی پخش فرآورده های نفتی ایران منطقه میاندوآب	نوبت اول	میاندوآب، خ پاسداران، نرسیده به پارک ساحلی، شرکت ملی پخش فرآورده های نفتی ایران منطقه میاندوآب، واحد بازرگانی	_ ۱۰ روز پس از انتشار آگهی	۹	۱۳۸۸/۰۶/۱۶	شهرداری اسلامی	۲۴
مزایده: واگذاری رستوران سنتی باغچه سبز واقع در اشتهارد و ...		شهرداری اشتهارد		اشتهارد، شهرداری اشتهارد، واحد دبیرخانه	چهارشنبه ۸۸/۶/۲۵ _	۹	۱۳۸۸/۰۶/۱۶	مردم سالاری	۲۵
مزایده: فروش یک دستگاه وانت نیسان زامیاد و ...		شهرداری قزوین	نوبت دوم	قزوین، شهرداری قزوین، امور قراردادها	۱۰ روز پس از انتشار آگهی _	۹	۱۳۸۸/۰۶/۱۶	قدس	۲۶
مزایده: فروش چهار دسگاه مینی بوس ایویکو ایتالیا ۲-۵۰A کواردار با امتیاز خط سرویس مشخص شده توسط سا		شهرداری گناباد		گناباد، شهرداری گناباد، امور مالی، تلفن: ۰۵۳۳-۷۲۲۹۰۹۷-۷۲۲۹۰۹۸	_	۹	۱۳۸۸/۰۶/۱۶	قدس	۲۷
مزایده: واگذاری نهر متروکه واقع در شهرک هفت سنگان جهت انتقال به پلاکهای مجاور		شهرداری منطقه ۱ قزوین		قزوین، شهرداری منطقه یک قزوین، واحد قراردادها	_	۹	۱۳۸۸/۰۶/۱۶	کیهان	۲۸
مزایده: فروش بشکه خالی روغن، کانال کولر و ...		کارخانجات تعمیرات لکوموتیو بافق	۸۸/۱۱۱	یزد، بافق، راه آهن، کارخانجات تعمیرات لکوموتیو، واحد قراردادها، تلفن: ۰۳۵۲۴۲۲۸۰۰۸	_ ۸۸/۷/۷ _ ۸۸/۶/۲۵	۹	۱۳۸۸/۰۶/۱۲	اطلاعات	۲۹
مزایده: فروش ۱۴ دستگاه از خودروهای سبک		سازمان جهاد کشاورزی استان تهران		تهران، خ سیدجمال الدین اسدآبادی، نبش خ ۲۸، ط ۵، دبیرخانه کمیسیون معاملات، تلفن: ۸۱۱۲۲۶۱۹	۱۰ روز پس از انتشار آگهی _	۸	۱۳۸۸/۰۶/۱۵	شهرداری اسلامی	۳۰
مزایده: فروش تعداد ۱۳ دستگاه خودرو سبک وسنگین اسقاط		شرکت آب و فاضلاب استان هرمزگان	۸۸/۲/ج	بندرعباس، بلوار ناصر، جنب بیمارستان شریعتی، امور بازرگانی، تلفن: ۰۷۶۱-۳۳۳۵۰۵۸۲ و نمابر: ۰۷۶۱-۳۳۳۸۰۱۴	۱۰ روز پس از انتشار آگهی _	۸	۱۳۸۸/۰۶/۱۵	ایران	۳۱
مزایده: فروش انبار طریق القدس تحت پوشش خود واقع در کیلومتر ۱۲ جاده کرمانشاه- بیستون		شرکت غله و خدمات بازرگانی منطقه ۹ استان کرمانشاه	نوبت اول	کرمانشاه، خ شهید امجدیان، چهارراه سیلو، س ش ۱ سیلوی مرکزی کرمانشاه، امور قراردادها، تلفن: ۰۵۸۳۱-۸۲۳۸۷۹۱	۱۰ روز پس از انتشار آگهی _	۸	۱۳۸۸/۰۶/۱۵	اطلاعات	۳۲
مزایده: فروش تعداد دو دستگاه بنز خاور		شرکت کشت و صنعت کارون	۸۸/۰۶۲	شوشتر، کیلومتر ۱۷ جاده قدیم دزفول، کشت و صنعت کارون، س بازرگانی، اتاق ۱۱۵، دایره فروش، تلفن: ۶۱۲۶۴۴۲۶۳۱	_ ۸۸/۶/۲۴	۸	۱۳۸۸/۰۶/۱۴	دارخوزستان	۳۳
مزایده: فروش ۳ دستگاه خودرو پاترول این شرکت		شرکت ملی پخش فرآورده های نفتی منطقه تربت حیدریه		تربت حیدریه، خ فردوسی شمالی، شرکت ملی پخش فرآورده های نفتی، واحد بازرگانی	۱۰ روز پس از انتشار آگهی _	۸	۱۳۸۸/۰۶/۱۵	خراسان	۳۴
مزایده: فروش دستگاه بافندگی عرض ۱۵۰ سانتیمتر کره ای و ...		شرکت نساجی حجاب شهرکرد		شهرکرد، شهرک صنعتی شهرکرد، بلوار کارآفرینان، بهارستان ۸، تلفن:۹-۰۳۸۱-۳۳۳۴۶۲۸	_	۸	۱۳۸۸/۰۶/۱۵	شهرداری اسلامی	۳۵
مزایده: فروش قطعات یدکی مازاد بر نیاز خودرویی و مهندسی، قطعات یدکی فرسوده، انواع لاستیک فرسوده و ...		فرماندهی آماد و پشتیبانی نیروی زمینی ارتش ج.ا.ا	۱۷۳	تهران، اقدسیه، بلوار ارتش، پادگان، فرماندهی آماد و پشتیبانی نزاجا، اداره فروش اقلام، تلفن: ۲۶۱۲۷۴۷۸-۲۶۱۲۷۴۸۰	_ ۸۸/۶/۲۴ _ ۸۸/۶/۲۵	۸	۱۳۸۸/۰۶/۱۶	کیهان	۳۶
مزایده: واگذاری حدود ۸۰ هکتار زمین زراعی با یک حلقه چاه عمیق و یک رشته قنات		کارخانه قند نیشابور		نیشابور، کیلومتر ۲۰ جاده قدیم نیشابور به سبزوار، تلفن: ۰۵۵۲-۴۵۲۳۴۰۵ و ۰۹۱۵۳۵۱۶۵۷۸	_	مدت سه سال	۱۳۸۸/۰۶/۱۵	خراسان	۳۷
مزایده: فروش اثاثه اداری نظیر میز، صندلی، فایل فلزی و چوبی و نظایر آنها		سازمان بیره وری ملی ایران		تهران، ابتدای ج مخصوص کرج، خ بیمه چهارم (شهید فلسفی)، ک سهیلی، پ ۸، ط زیر همکف، تلفن: ۶۶۸۶۲۳-۴۴۶۵۵۴۲۷	_	۷	۱۳۸۸/۰۶/۱۴	اطلاعات	۳۸
مزایده: فروش تعدادی از خودروی سواری خود		شرکت سیمان فراز فیروزکوه		تهران، شرکت سیمان فراز فیروزکوه، تلفن: ۰۹۱۲۳۱۹۴۵۸۲-۲۳۵۷۱۲۰۱	۸ روز پس از انتشار آگهی _	۷	۱۳۸۸/۰۶/۱۶	همشهری	۳۹
مزایده: فروش ۵۰,۰۰۰ کیلوگرم ضایعات مواد نفتی حاصل از شستشوی واگن در مخزن تصفیه خانه اداره تعمیرات		اداره کل واگن‌های باری	۸۸/۲۶/۰۱	تهران، م راه‌آهن، س شهید کلانتری، ط۲، اتاق ۲۲۰، دبیرخانه اداره کل واگن‌های باری	یکشنبه ۸۸/۶/۲۲ _ یکشنبه ۸۸/۷/۵	۶	۱۳۸۸/۰۶/۱۵	اطلاعات	۴۰
مزایده: واگذاری ۴ باب بوفه دانشجویی		دانشگاه پیام نور مرکز تهران		تهران، خ انقلاب، خ استاد نجات الهی، نبش خ سپند، پ ۲۱۹، ط ۵، امور اداری دانشگاه	_ ۸۸/۶/۲۲	۶	۱۳۸۸/۰۶/۱۶	شهرداری اسلامی	۴۱
مزایده: فروش ۱ دستگاه خودرو کامیون بنز ۹۱۱ فاقد پلاک انتظامی		سازمان خدمات ایمنی و آتش نشانی بابل	نوبت سوم	بابل، سازمان خدمات ایمنی و آتش نشانی بابل، دبیرخانه، تلفن: ۰۱۱۱-۲۲۲۳۳۰۶	_ ۸۸/۶/۲۲	۶	۱۳۸۸/۰۶/۱۴	اقتصاد پویا	۴۲
مزایده: فروش زمین ملکی خویش به مساحت ۷۵۰۰ مترمربع واقع در زعفرانیه اسد آباد همیران بخش ۱۱ حوزه ثب		شرکت تعاونی مسکن کارکنان و کارشناسان رسمی دادگستری استان تهران		تهران، شرکت تعاونی مسکن کارکنان و کارشناسان رسمی دادگستری استان تهران، تلفن: ۲۳۸۵۲۲۳۷	_ ۷ روز پس از انتشار آگهی	۶	۱۳۸۸/۰۶/۱۶	اطلاعات	۴۳
مزایده: فروش حدود ۳۷ قلم انواع کالای اسقاط خود		شرکت توزیع نیروی برق شهرستان مشهد	۸۸/۳۹	مشهد، بلوار خیام، شرکت توزیع نیروی برق شهرستان مشهد، اداره بازرگانی، تلفن: ۷۶۸۱۰۶۷	_ ۸۸/۷/۵ _ ۸۸/۶/۲۲	۶	۱۳۸۸/۰۶/۱۶	جام جم	۴۴
مزایده: فروش ضایعات آهن آلات، ورق گالوانیزه، ضایعات پلاستیک و ...		شرکت تولیدی و صنعتی ایران ابزار		تهران، کیلومتر ۶ جاده آبعلی، نبش خ. سازمان آب، معاونت بازرگانی، تلفن: ۷۷۳۹۰۹۷۲-۷۷۳۴۳۰۵۱-۷۷۳۴۹۶۸۴	_ ۷ روز پس از انتشار آگهی	۶	۱۳۸۸/۰۶/۱۶	اطلاعات	۴۵
مزایده: فروش تعداد ۲۰ دستگاه انواع کامیون کشنده اسکانیا و کمپرسی ولو و بنز اتاق چوبی قابل شماره گذاری و ؛		شرکت حمل و نقل بین‌المللی خلیج فارس	۸۸/۱۱۵	تهران،کیلومتر ۱۷ بزرگراه آیت اله سعیدی، جنب م نماز، اسلام شهر، WWW.PGT.CO.COM، تلفن: ۰۲۲۸-۲۳۷۴۱۰۲ و	_ ۷ روز پس از انتشار آگهی	۶	۱۳۸۸/۰۶/۱۶	اطلاعات	۴۶
مزایده: فروش ۲۰ قلم مواد جانبی و بسته بندی مازاد خود		شرکت داروسازی اکسیر		تهران، خ ولیعصر، بالاتر از م ولیعصر، مقابل سینما آفریقا، ک شهید رحمتی بهمبری، پ ۲۲	_ ۷ روز پس از انتشار آگهی	۶	۱۳۸۸/۰۶/۱۶	همشهری	۴۷
مزایده: فروش سهم خود در طبقات سوم و چهارم مجتمع انصارالمجاهدین		شهرداری گرگان	نوبت دوم	گرگان، شهرداری گرگان، امور قراردادها، واحد املاک، تلفن: ۲۲۴۱۳۲۰-۲۲۴۰۷۵۲	_ ۷ روز پس از انتشار آگهی	۶	۱۳۸۸/۰۶/۱۶	شهرداری اسلامی	۴۸
مزایده: واگذاری واحد داروخانه		درمانگاه فرهنگیان کرج		کرج، م سپاه، جمهوری جنوبی، بین م والفجر م امام، انتهای خ فرهنگیان، تلفن: ۲۷۰۳۷۶۸	_ ۷ روز پس از انتشار آگهی	۵	۱۳۸۸/۰۶/۱۵	شهرداری اسلامی	۴۹
مزایده: واگذاری تعداد ۴ باب واحد تجاری احداثی در محله دلیران (محله یک) شهر جدید بینالود		شرکت عمران شهر جدید بینالود		مشهد، کیلومتر ۵۵ جاده مشهد- نیشابور،

اجرای سیاست‌های اصل ٤٤ توسط مؤسسه استاندارد

اقدامات مؤسسه استاندارد و تحقیقات صنعتی ایران، طی دو سال اخیر در راستای سیاست‌های اصل ۴۴ قانون اساسی در جهت واگذاری امور تصدی‌گری به بخش خصوصی و تقویت بعد نظارتی و حاکمیتی اعلام شد. به گزارش خبرنگار مناقصه‌مزایده، به نقل از پایگاه اطلاع‌رسانی وزارت صنایع و معادن، این سازمان در راستای اجرای سیاست‌گذاری‌های اصل ۴۴ قانون اساسی تاکنون، ۶۸۱ آزمایشگاه همکار را براساس روش اجرایی در سطح ملی و ۶۹ آزمایشگاه

براساس استاندارد ۱۷۰۲۵ (الزامات عمومی برای احراز صلاحیت آزمایشگاه‌های آزمون و کالیبراسیون) را تأیید صلاحیت کرده است.

هم‌چنین ۶۴ شرکت بازرسی کننده کالاهای وارداتی و صادراتی، ۳۴ شرکت بازرسی فنی و جوش و ۲۶ شرکت مشاوره سیستم‌های مدیریت کیفیت را جهت همکاری در فرآیند ارزیابی انطباق مورد تأیید قرار داده است.

در همین راستا، تعداد ۹۳ مرکز آموزشی مورد تأیید این سازمان قرار گرفته است؛ ضمن آن که تاکنون ۶۴۱ پروانه کارشناسی را صادر کرده است که از این تعداد، ۴۳۱ پروانه معتبر می‌باشد.

بیش از ٤٩٦ هزار تن زغال‌سنگ در کشور تولید شد

تولید کنسانتره زغال‌سنگ در پنج ماهه منتهی به پایان مردادماه سال جاری در واحدهای تابعه شرکت تهیه و تولید مواد معدنی ایران در مجموع به ۴۹۶ هزار و ۶۵ تن رسید.

به گزارش خبرنگار مناقصه‌مزایده، به نقل از پایگاه اطلاع‌رسانی وزارت صنایع و معادن ، میزان استخراج زغال‌سنگ نیز در مدت مذکور برابر با ۸۰۶ هزار و ۱۴۴ تن بود. از کل زغال‌سنگ تولیدی کشور، ۲۵۸ هزار تن مربوط به شرکت زغال‌سنگ کرمان، ۱۳۶ هزار تن شرکت

البرز شرقی، ۳۳ هزار تن شرکت البرز مرکزی و ۶۹ هزار تن سایر شرکت‌ها است. به گزارش ایمیدرو، هم‌چنین از کل زغال‌سنگ استخراج شده در دوره مورد گزارش، ۳۶۱ هزار تن مربوط به شرکت زغال‌سنگ کرمان، ۲۶۷ هزار تن شرکت البرز شرقی، ۵۵ هزار تن شرکت البرز مرکزی، و ۱۲۳ هزار تن سایر شرکت‌ها است.

گزارش عملکرد سایر واحدهای تحت پوشش شرکت تهیه و تولید مواد معدنی حاکی است که در پنج ماهه امسال ۷۳۰ هزار تن سنگ آهک در واحد پیربکران، ۱۳۵ هزار تن ماده معدنی در واحد فسفات و ۱۱۹ هزار تن سرب و روی در واحد انگوران استخراج شده است.

از شایعه تا واقعیت

قیمت «سی‌ان‌جی» افزایش پیدا نمی‌کند

مجتبی قدیری – دیروز خبری بر روی تلکس خبری اکثر خبرگزاری‌ها آمد و اکثر نشریات، اقدام به چاپ آن نمودند که آن هم افزایش قیمت CNG از ۴۰ به ۱۰۰ تومان بود که با توجه به شایعات کاهش سهمیه بنزین، از سوی دیگر می‌توانست تأثیرات سوء بر وضعیت اقتصادی کشور بگذارد. هرچند در کم‌تر از یک روز این خبر تکذیب شد ولی این عامل باعث می‌شود که قیمت خودروهای دوگانه‌سوز افزایش یابد و باعث رونق صنعت در حال کمای خودرو شود. حالا چرا این خبر انتشار یافت و سریعاً تکذیب شد؟

سیدمصطفی علوی، مدیرعامل شرکت گازخودرو در رابطه با مهم‌ترین دلایل افزایش بهای CNG، گفت: در صورت اصلاح قیمت CNG، انگیزه‌های بخش خصوصی برای ساخت و توسعه جایگاه‌های عرضه گاز افزایش می‌یابد. واقعاً از این افزایش قیمت چه کسی سود می‌برد؟ دولت برای تأمین کسری بودجه خود، جایگاه‌داران یا خودروسازان و شاید هر سه.

مدیر سوخت و انرژی ستاد مدیریت حمل‌ونقل سوخت گفت: تغییر قیمت هر مترمکعب "سی‌ان‌جی" از ۴۰ تومان به ۱۰۰ تومان صحت ندارد.

امیررضا رجبی، مدیر سوخت و انرژی ستاد مدیریت حمل‌ونقل سوخت در گفت‌وگو با فارس اعلام کرد: قیمت حامل‌های انرژی بدون قانون هرگز تغییر نخواهد کرد، زیرا دولت اگر هم چنین کاری را بخواهد انجام دهد، باید لایحه‌ای به مجلس برده و براساس قانون این افزایش صورت پذیرد.

شایان ذکر است؛ وزارت نفت پیشنهاد افزایش هر مترمکعب CNG از ۴۰ به ۱۰۰ تومان را به ستاد مدیریت حمل‌ونقل و سوخت ارائه کرده که قرار است این پیشنهاد پس از بررسی برای تصمیم‌گیری نهایی به کارگروه ویژه رییس‌جمهوری ارائه شود.

هرچند رجبی خاطرنشان کرد: اگر قیمت هر مترمکعب "سی‌ان‌جی" در سال گذشته از ۲۰ تومان به ۴۰ تومان تغییر یافت، تنها براساس قانون برنامه چهارم توسعه بود که به دولت اجازه داد قیمت "سی‌ان‌جی" را حداکثر تا ۴۰ درصد بنزین افزایش دهد و دولت اجازه ندارد که بیش‌تر از این مقدار قیمت "سی‌ان‌جی" را تغییر دهد و وزارت نفت چنین پیشنهادی نداده است.

وی با اشاره به پیشنهاد بخش خصوصی به ستاد مدیریت مصرف سوخت، اظهار داشت: به دلیل آن که دولت به جایگاه‌های "سی‌ان‌جی" یارانه پرداخت می‌کند؛ بخش خصوصی اعلام کرده که آماده است تمام تجهیزات جایگاه سوخت را خودشان فراهم کرده و یک جایگاه تماماً خصوصی ایجاد کند. وی در ادامه افزود: در قبال این حرکت، بخش خصوصی معتقد است قیمت سی‌ان‌جی را افزایش می‌دهد و

پیشنهاد تغییر قیمت موجود به ۸۰ تومان یا ۱۱۰ تومان رسیده است که هنوز این پیشنهاد بررسی نشده است.

رجبی خاطرنشان کرد: با شرایط موجود قرار نیست قیمت "سی‌ان‌جی" افزایش یابد و هرگز پیشنهادی جهت افزایش قیمت "سی‌ان‌جی" داده نشده است.

قیمت "سی‌ان‌جی" ۶۰ تومان گران می‌شود

اخیراً شرکت ملی گاز ایران (به نمایندگی از وزارت نفت)، پیشنهاد جدیدی برای افزایش قیمت هر مترمکعب CNG از ۴۰ تومان فعلی به حدود ۱۰۰ تومان ارائه کرده است.

در حال حاضر، این پیشنهاد وزارت نفت در ستاد مدیریت حمل‌ونقل و سوخت کشور در حال بررسی است که پیش‌بینی می‌شود پس از این مرحله، قیمت مورد توافق ستاد مدیریت حمل‌ونقل و سوخت و وزارت نفت برای تصویب نهایی به کارگروه ویژه رییس‌جمهوری ارایه شود.

مردادماه سال گذشته نیز وزارت نفت پیشنهاد افزایش ۵۰ درصدی قیمت هر مترمکعب CNG را به ستاد مدیریت حمل‌ونقل سوخت ارایه کرده بود که در نهایت، ستاد مدیریت حمل‌ونقل سوخت با کاهش ۱۰ درصدی پیشنهاد وزارت نفت، با افزایش ۴۰ درصدی قیمت این حامل انرژی موافقت کرد.

عجله برای افزایش قیمت CNG نیست

عزیزاله رمضانی، مدیرعامل شرکت ملی گاز ایران نیز پیش‌تر در رابطه با افزایش قیمت CNG گفته بود: هم‌اکنون قیمت هر مترمکعب گاز تحویلی به جایگاه‌داران، ۸۰ ریال است که جایگاه‌داران هر مترمکعب گاز را ۴۰۰ ریال عرضه می‌کنند که ۳۲۰ ریال آن کارمزد تلقی می‌شود.

وی با تأکید بر این که باید با اصلاح قیمت CNG به یک نرخ عادلانه دست پیدا کنیم، اعلام کرده بود: از این رو قیمت CNG به زودی افزایش می‌یابد.

معاون وزیر نفت با اشاره به این که تاکنون دو روش برای تعیین قیمت گاز عرضه شده در جایگاه‌های CNG پیش‌بینی شده است، اظهار کرده بود: در حال حاضر نمی‌توان زمان خاصی برای افزایش قیمت سی‌ان‌جی اعلام کرد.

محمد رویانیان، رییس ستاد مدیریت حمل‌ونقل و سوخت کشور نیز پیش از این با بیان این که یکی از مشکلات سرمایه‌گذاران برای ساخت جایگاه‌های عرضه گاز، قیمت CNG است، گفته بود: سود سرمایه‌گذاری برای احداث یک جایگاه عرضه گاز حتی در صورت ارائه تسهیلات نیز پاسخ‌گوی سرمایه اولیه آن‌ها نیست.

هم اکنون در کشورهای شرق آسیا قیمت هر مترمکعب CNG بین ۵۰ تا ۶۰ درصد قیمت هر لیتر بنزین محاسبه می‌شود.

گرانی CNG برای ایجاد انگیزه سرمایه‌گذاران ساخت جایگاه

مدیرعامل شرکت گازخودرو، افزایش انگیزه بخش خصوصی در ساخت جایگاه و کنترل رشد مصرف CNG در سال‌های آینده را از مهم‌ترین دلایل اصلاح قیمت CNG عنوان کرد.

سیدمصطفی علوی، مدیرعامل شرکت گازخودرو در گفت‌وگو با مهر در رابطه با مهم‌ترین دلایل افزایش بهای CNG، گفت: در صورت اصلاح قیمت CNG، انگیزه‌های بخش خصوصی برای ساخت و توسعه جایگاه‌های عرضه گاز افزایش می‌یابد.

وی با بیان این که در حال حاضر هر مترمکعب CNG توسط شرکت ملی گاز، ۸۰ ریال به جایگاه‌داران تحویل داده می‌شود، یادآور شد: پس از افزایش بهای قیمت CNG در سال گذشته، جایگاه‌داران با عرضه CNG ۴۰۰ ریالی به ازای هر مترمکعب، حدود ۳۲۰ ریال کارمزد دریافت می‌کنند.

این مقام مسؤول با اشاره به این که این افزایش بهای CNG، موجب افزایش انگیزه سرمایه‌گذاران بخش خصوصی برای ساخت جایگاه‌های جدید و تعمیر و نگهداری جایگاه‌های موجود گاز در کشور شده است، تصریح کرد: با اصلاح قیمت CNG و افزایش احتمالی این حامل انرژی، دوره بازگشت سرمایه در احداث جایگاه‌های عرضه گاز کاهش خواهد یافت.

مدیرعامل شرکت گازخودرو ایران تأکید کرد: هم‌چنین اصلاح قیمت CNG میزان سود جایگاه‌داران را افزایش می‌دهد و از این رو وضعیت عرضه گاز در جایگاه‌ها بهبود می‌یابد. علوی یکی دیگر از دلایل اصلاح قیمت CNG را جلوگیری از رشد غیرقابل کنترل مصرف این حامل انرژی در سال‌های آینده عنوان کرد و گفت: یکی از نگرانی کارشناسان این است که با تداوم وضع فعلی، سرنوشت بنزین برای CNG تکرار نشود. وی در پایان با تأکید به ضرورت اصلاح قیمت CNG و این که افزایش قیمت ممکن است آثار تورمی به همراه داشته باشد، اعلام کرد: از این رو این اصلاح قیمت با بررسی کلیه جوانب و تبعات احتمالی آن انجام خواهد شد.

استاندار سمنان: سیاست دولت، خدمت‌رسانی به نقاط محروم است

عاطفه صیادنژاد– علی عبدالهی طی سفر به روستای فولادمحله در جمع مردم این روستا با بیان این که خدمات‌رسانی به نقاط محروم از برکات نظام مقدس جمهوری اسلامی ایران و سیاست‌های دولت می‌باشد، افزود: طی سال‌های اخیر شاهد افزایش خدمات در سطح روستاها هستیم. به گونه‌ای که این امر سبب شده تا سکونت در روستا افزایش یابد.

هم‌چنین در ادامه، سالن ورزشی فولادمحله با حضور استاندار سمنان، معاون عمرانی استاندار و مسؤولان شهرستان مهدی‌شهر و جمعی از مردم روستای فولادمحله افتتاح شد. استاندار سمنان در حاشیه افتتاح این سالن ورزشی با اشاره به توجه دولت به جوانان، احداث این سالن ورزشی روستایی را نشان‌دهنده توجه دولت به نیازهای مردم به خصوص جوانان عنوان کرد و از مسؤولان مربوطه خواست تا با برنامه‌ریزی مناسب، بهره‌مندی کامل جوانان از این فضا را فراهم کنند.

مدیر کل تربیت‌بدنی در این مراسم گفت: سالن ورزشی فولادمحله با ۳۵۰ میلیون تومان اعتبار، ظرف کم‌تر از یک‌سال به بهره‌برداری رسیده است و ۵۰ میلیون تومان هم بابت محوطه‌سازی در سال ۸۸ به این پروژه اختصاص می‌یابد.

خزایی با بیان این که طی سال‌های اخیر، ۴۵ تا ۶۰ مکان ورزشی به مکان‌های موجود اضافه شده است، این امر را یک رکورد در احداث پروژه‌های عمرانی و ورزشی عنوان کرد.

حجت‌الاسلام احمدپناه، امام‌جمعه شهمیرزاد هم ضمن بیان اقدامات انجام شده توسط دولت در روستاها گفت: باید قدردان این خدمات بود.

هم‌چنین استاندار سمنان در ادامه با مردم روستای فولادمحله در مسجد این روستا دیدار کرد و در جریان مسائل و مشکلات آنان قرار گرفت.

علی عبدالهی در حاشیه این دیدار، با بیان این که کشور ایران، کشوری تأثیرگذار در مسائل سیاسی است، این اقتدار ایجاد شده را نشان‌دهنده حمایت مردم از نظام و دیپلماسی قوی و سیاست خارجی صحیح دانست.

استاندار سمنان افزود: دولت در بعد داخلی نیز خدمات زیادی شامل تأمین آب، برق، گاز و ارتباطات در مناطق محروم انجام داده است.

وی گفت: در حال حاضر ۵۷ درصد از خانوار روستایی دارای گاز هستند و سالانه ۳۰ تا ۴۰ روستا گازرسانی می‌شود. استاندار سمنان، هم‌چنین با اشاره به این که روستای فولادمحله منطقه مستعدی برای فعالیت و زندگی است، گفت: این روستا در چهارراه ارتباطی قرار گرفت و کم‌تر روستایی این مزیت را دارد.

وی با بیان این که ۵۷۰ کیلومتر از شبکه سراسری گاز در استان سمنان قرار دارد، آن را فرصت مناسبی برای گازرسانی به روستاهای استان برشمرد.

هم‌چنین در ادامه، مردم روستا مسائل و مشکلاتشان را با استاندار سمنان و مدیران حاضر مطرح کردند.

نوبت دوم

آگهی مناقصه عمومی

وزارت نیرو
شرکت برق منطقه‌ای آذربایجان

موضوع مناقصه: تهیه و نصب و راه اندازی یک واحد هیدروژن پلنت نیروگاه تبریز
دستگاه مناقصه‌گزار: شرکت برق منطقه‌ای آذربایجان
مهلت فروش اسناد: از مورخه ۸۸/۰۶/۱۵ لغایت ۸۸/۰۶/۲۱
محل‌های فروش اسناد:
تبریز – خیابان امام خمینی، نبش خیابان خاقانی، شرکت برق منطقه‌ای آذربایجان، طبقه دوم، امور تدارکات و قراردادها، اتاق ۲۰۵
تهران – میدان ونک، خیابان برزیل، ساختمان شهید عباسپور، طبقه دوم، واحد ۲۰۷ آقای محمودیان شماره تماس: ۸۸۸۸۷۰۸۶-۰۲۱
مبلغ تضمین شرکت در مناقصه: ۴۳۴/۰۰۰/۰۰۰ ریال به حروف (چهار صد و سی و چهار میلیون ریال) به صورت ضمانت‌نامه بانکی و یا واریز به حساب سیبا به شماره ۲۱۷۵۰۹۰۴۰۸۰۰۶ بانک ملی شعبه برق منطقه‌ای تبریز به نام شرکت برق منطقه‌ای آذربایجان
مهلت و محل تحویل پیشنهادات:
آخرین مهلت تحویل اسناد ساعت ۱۴ روز شنبه مورخه ۸۸/۰۷/۰۴ و محل تحویل پیشنهادات: تبریز نبش خیابان خاقانی – طبقه همکف – دبیرخانه شرکت برق منطقه‌ای آذربایجان خواهد بود.
بهای فروش اسناد:
۱۰۰/۰۰۰ ریال (یکصد هزار ریال) قابل پرداخت به حساب سیبا شماره ۲۱۷۵۰۹۰۴۱۴۰۰۸ نزد بانک ملی شعبه برق منطقه‌ای تبریز به نام شرکت برق منطقه‌ای آذربایجان
ساعت، روز و محل قرائت پیشنهادات:
ساعت ۱۶ روز شنبه مورخ ۸۸/۰۷/۰۴ در امور تدارکات و قراردادهای شرکت برق منطقه‌ای آذربایجان خواهد بود.
شرایط خاص:
– داشتن تجربه کافی و مرتبط با موضوع مناقصه
– داشتن امکانات، تجهیزات و نیروی متخصص
– ارایه سوابق فعالیتهای انجام شده در ارتباط با موضوع مناقصه
لازم به توضیح است به پیشنهادهای فاقد امضاء – مشروط – مخدوش و پیشنهادهایی که بعد از انقضاء مدت مقرر در آگهی واصل شود مطلقاً ترتیب اثر داده نخواهد شد و سایر اطلاعات و جزئیات مربوطه در اسناد مناقصه مندرج است.
جهت اخذ اطلاعات بیشتر به سایتهای زیر مراجعه فرمایند.
www.tavanir.org.ir Iets.mporg.ir
شرکت برق منطقه‌ای آذربایجان
۹۸۲۷

شرکت آب و فاضلاب استان اصفهان

موضوع: اجرای عملیات لوله گذاری فاضلاب

مناقصات (شماره ۱۵۱ – ۳ – ۸۸ تا ۱۵۳)

موضوع: واگذاری پروژه ذیل با فهرست بهای سال ۱۳۸۷ سازمان مدیریت و برنامه ریزی به پیمانکار دارای رتبه بندی و واجد صلاحیت

ردیف	محل اجرا	نوع بودجه	تضمین (ریال)	برآورد (ریال)
۱	اصلاح شبکه فاضلاب منطقه پنج شهر اصفهان	جاری	۳۴/۶۰۰/۰۰۰	۶۹۱/۶۷۷/۵۲۹
۲	اصلاح شبکه فاضلاب منطقه یک شهر اصفهان	جاری	۷۰/۵۰۰/۰۰۰	۱/۷۶۵/۳۱۱/۷۹۲
۳	لوله‌گذاری فاضلاب نائین	عمرانی	۹/۸۰۰/۰۰۰	۱/۰۹۸/۹۳۷/۴۶۷

مهلت دریافت اسناد: ۸۸/۶/۲۳
مهلت تحویل اسناد به دبیرخانه: ۸۸/۷/۲
تاریخ گشایش اسناد مناقصه: ساعت ۸:۳۰ صبح یکشنبه ۸۸/۷/۵
دریافت اسناد: سایت اینترنتی شرکت آب و فاضلاب استان اصفهان www.abfa-esfahan.com
شماره تلفن: ۶۶۸۰۰۳۰ – ۰۳۱۱
۷۴۵۲
شرکت آب و فاضلاب استان اصفهان

شماره مجوز: ۱۸۶۵۱۰
نوبت دوم

فراخوان مناقصه عمومی

شرکت ملی نفت ایران
شرکت ملی مناطق نفتخیز جنوب (سهامی خاص)

مناقصه شماره م م/۸۷/۴۷۳ مربوط به انجام عملیات تثبیت شنهای روان پیرامون تاسیسات نفتی شرکت ملی نفت خیز جنوب در مناطق مارون و آغاجاری

شرکت ملی مناطق نفتخیز جنوب در نظر دارد انجام خدمات فوق‌الذکر را طبق مشخصات و با شرایط کلی زیر از طریق مناقصه عمومی به پیمانکار واجد شرایط واگذار نماید.

الف – شرح مختصر خدمات:
۱-۱ عملیات مالچ پاشی در سطح ۱/۰۰۰ هکتار اراضی ماسه‌ای اطراف تاسیسات نفتی مناطق مارون و آغاجاری
۱-۲ تهیه، حمل و کاشت نهال در سطح ۱/۰۰۰ هکتار اراضی فوق پس از مالچ پاشی به تعداد ۲۵۰/۰۰۰ اصله
۱-۳ حمل مالچ مورد نیاز بوسیله کامیونهای ویژه کوره دار از پالایشگاه آبادان به ایستگاه‌های حرارتی در محل‌های مربوطه
۱-۴ عملیات نگهداری از نهال‌های کاشته شده
۱-۵ تهیه و تامین کلیه ماشین آلات، ابزار و لوازم مورد نیاز مالچ پاشی، نهال کاری و عملیات دوره نگهداری نهال‌ها به عهده و هزینه پیمانکار می‌باشد.
۱-۶ تامین مالچ مورد نیاز توسط کارفرما صورت خواهد گرفت.
۱-۷ سایر اطلاعات و جزییات مربوطه در اسناد مناقصه مندرج است.

ب – محل اجرای خدمات و مدت انجام کار
محل اجرای خدمات پیرامون تاسیسات نفتی مناطق مارون و آغاجاری و مدت انجام آن ۱۷ ماه می‌باشد.

ج – تسهیلات کارفرما:
به پیمانکار برنده معادل ۲۵ درصد کل مبلغ پیمان به عنوان پیش پرداخت در مقابل اخذ ضمانت‌نامه بانکی معتبر پرداخت خواهد شد.

د – شرایط مناقصه‌گران متقاضی:
– داشتن تجربه کافی و حسن سابقه در انجام خدمات مشابه
– توانایی ارایه تضمین شرکت در مناقصه به مبلغ ۳۵/۰۰۰/۰۰۰ ریال و همچنین ۵ درصد مبلغ پیمان (در صورت برنده شدن) بعنوان تضمین انجام تعهدات.

هـ – محل، زمان و مهلت دریافت مدارک مناقصه‌گران:
از کلیه متقاضیان واجد شرایط دعوت می‌شود حداکثر ظرف ۱۰ روز پس از انتشار آگهی نوبت دوم، آمادگی خود را به صورت کتبی و ضمن ارایه سوابق کاری معتبر و مرتبط با موضوع مناقصه به یکی از آدرس‌های ذیل الذکر اقدام نمایند.
بدیهی است کارفرما این حق را برای خود محفوظ می‌دارد به مدارکی که پس از انقضاء مهلت مقرر ارایه می‌گردد، ترتیب اثر ندهد. ضمناً پس از بررسی‌های لازم اسناد مناقصه به متقاضیان واجد شرایط تحویل داده خواهد شد. محل و زمان تحویل و گشایش پیشنهادها در اسناد مناقصه قید می‌گردد.
نشانی محل اعلام آمادگی و دریافت اسناد: اهواز – کوی فداییان اسلام، ساختمان پنج طبقه، بلوک یک، طبقه اول، اتاق ج – ۱۴۱
تهران – میدان آرژانتین، ابتدای خیابان بیهقی، پلاک ۱۷، ساختمان مرکزی یازدهم شرکت ملی نفت ایران، دفتر امور حقوقی و قراردادهای مناطق نفت‌خیز جنوب
همزمان ارایه معرفی‌نامه و کارت ملی برای متقاضیان شرکت در مناقصه و نمایندگان شرکت‌ها در همه مراحل لازم و ضروری می‌باشد.
تذکر: حسب مورد ارایه یک نسخه از اساسنامه، شرکت‌نامه و آگهی تاسیس و آخرین تغییرات ثبتی الزامی است.

WWW.NISOC.IR WWW.SHANA.IR HTTP://IETS.MPORG.IR
روابط عمومی

طرح مجلس برای همکاری بانک‌ها و صنعت برای خروج از رکود

رییس کمیسیون اقتصادی از طرحی خبر داد که براساس آن توان بانک‌ها برای کمک به صنعت و خروج آن از رکود، افزایش پیدا می‌کند. ارسلان فتحی‌پور در گفت‌وگو با فارس اظهار داشت: طرحی تهیه شد و به امضای ۱۳۱ نفر از نمایندگان مجلس رسید که براساس آن، افزایش توان پرداخت اعتبارات توسط بانک‌ها و حمایت از تولید، مورد توجه جدی قرار گرفته است. وی با بیان این‌که با توجه به یک فوریتی بودن این طرح و نیاز آن

به کارشناسی تخصصی، این طرح پس از تعطیلات مجلس در صحن مطرح خواهد شد، افزود: بالا بردن توان بانک‌ها، حمایت از تولید و صنایع و حل شدن مطالبات معوق از جمله اهداف این طرح کمیسیون اقتصادی مجلس است. رییس کمیسیون اقتصادی مجلس با تأکید بر جامع بودن این طرح گفت: با توجه به ۳۸ هزار میلیارد تومان مطالبات معوق بانک‌ها که در شرایط رکود فعلی بازگشت آن ممکن به نظر نمی‌رسد، ضرورت عملی شدن این طرح که در کشورهایی مانند مالزی، تایلند، چین، ژاپن و اسپانیا به صورت موفقیت‌آمیزی اجرا شده است، احساس می‌شود.

ساخت واحدهای جدید اوره و آمونیاک با مشارکت خارجی‌ها

مدیرعامل شرکت ملی صنایع پتروشیمی اعلام کرد: کشورهای حاشیه خلیج‌فارس، ترکیه، آفریقای جنوبی (ساسول) و روسیه، آمادگی خود را برای حضور در ساخت طرح‌های مشارکتی اوره و آمونیاک در ایران اعلام کرده‌اند.

به گفته این مقام مسؤول هم اکنون سالانه ۱۳۷ میلیون تن اوره در جهان مصرف می‌شود که پیش‌بینی می‌شود این میزان مصرف تا ۵ سال آینده

به ۱۶۰ میلیون تن در سال افزایش یابد.

مدیرعامل شرکت ملی صنایع پتروشیمی در خصوص میزان تولید اوره و آمونیاک در کشور، بیان کرد: تا پایان امسال بیش از ۴ میلیون تن کود اوره در کشور تولید خواهد شد و این در حالی است که میزان مصرف کشور در سال جاری ۲/۷ میلیون تن پیش‌بینی شده است.

معاون وزیر نفت با بیان این‌که مازاد تولید اوره کشور صادر می‌شود، بیان کرد: ایران از نظر تولید اوره در سال ۱۳۸۸ به خودکفایی رسیده است.

نمایندگان مجلس از رییس جمهور خواستار شدند:

تمکین دولت به قانون بودجه ۸۸

پنج تن از نمایندگان مجلس شورای اسلامی از اقدامات جدید دولت در ارتباط با سهمیه‌بندی و واردات بنزین انتقاد کردند و خواستار تمکین دولت به قانون بودجه سال ۱۳۸۸ کل کشور شدند. به گزارش خبرنگار مناقصه‌مزایده، به نقل از سایت خانه ملت، علی مطهری، احمد توکلی، حسین نجابت، حمیدرضا کاتوزیان و الیاس نادران در تذکری کتبی به رییس‌جمهور، اقدامات دولت در سهمیه‌بندی و واردات بنزین را نقض آشکار قانون بودجه ۱۳۸۸ دانستند و از دولت خواستند تا به این قانون تمکین کند و از هدر دادن منابع ملی به نفع رفاه دهک‌های ثروتمند و افزایش کسری بودجه بپرهیزد. نمایندگان مذکور در تذکر خود خاطرنشان کرده‌اند: بند ۶۱ قانون بودجه سال ۱۳۸۸ چنین مقرر می‌دارد:

"دولت مکلف است ... با سهمیه‌بندی بنزین داخلی به قیمت سال ۱۳۸۷ و فروش مازاد بر آن به قیمت تمام شده، ... به گونه‌ای اقدام کند که نیازی به پرداخت یارانه برای واردات بنزین نباشد. استفاده از هر محل و منابع بودجه کل کشور برای پرداخت یارانه واردات بنزین به هر صورت ممنوع است." در ادامه تذکر، نمایندگان تصریح کرده‌اند: این متن قانونی سه حکم را بر دولت تکلیف می‌کند:

۱) تنها تولید داخلی بنزین را می‌باید با سهمیه‌بندی و به قیمت هر لیتر ۱۰۰۰ ریال بفروشد.

۲) هیچ یارانه‌ای برای مصرف بنزین پرداخت نشود.

۳) تمام بنزین وارداتی به قیمت تمام شده فروخته شود به طوری که از هیچ محلی و نیز از منابع بودجه کل کشور هزینه‌ای پرداخت نشود.

نمایندگان تذکردهنده یادآور شده‌اند: در حالی که متوسط تولید بنزین (از ابتدای سال تا ۸۸/۶/۹) روزانه ۴۲/۱۱، مصرف ۶۶/۹ و واردات ۲۰/۸۶ و فروش آزاد بنزین کم‌تر از ۳ میلیون لیتر بوده است. یعنی دولت، روزانه حدود ۱۸ میلیون لیتر از واردات و نزدیک به ۷ میلیون لیتر از ذخایر را برخلاف قانون با سهمیه‌بندی و به قیمت ۱۰۰۰ ریال در هر لیتر فروخته است و در پنج ماهه اول با صدور نفت خام به مبلغ نزدیک به ۱/۷ میلیارد دلار، به اندازه ۱/۴ میلیارد دلار بنزین وارد کشور شده است. پس هر سه حکم نقض گردیده است.

این نمایندگان تأکید کرده‌اند: ادامه این قانون‌شکنی به معنای اتلاف منابع محدود ملی به نفع دهک‌های ثروتمند است که بیش‌ترین بهره را از یارانه انرژی می‌برند. هم‌چنین تضعیف قانون و مردم‌سالاری و کاهش سرمایه اجتماعی را در پی دارد و در آخر سال، بودجه را به کسری بیش‌تر دچار می‌کند. ضروری است دولت بلافاصله تصمیماتش را با قانون سازگار سازد و نسبت به آن‌چه انجام شده، پاسخ‌گو باشد.

تأیید صلاحیت خریداران سهام بلوکی مخابرات

رییس سازمان خصوصی‌سازی از تأیید صلاحیت دو کنسرسیوم توسعه اعتماد مبین و پیشگامان کویر یزد به عنوان متقاضیان خرید سهام مخابرات خبر داد.

به گزارش مهر، غلامرضا حیدری کردزنگنه با اشاره به برگزاری جلسه کارگروه راهبری واگذاری سهام شرکت مخابرات گفت: براساس مصوبه هیأت واگذاری، مقرر شد تا بلوک ۵۰ درصد، به علاوه یک سهم شرکت مخابرات، در دو مرحله واگذار شود که در مرحله اول، توان مالی و فنی خریداران مورد بررسی قرار گرفته و در مرحله دوم، متقاضیانی که صلاحیت آن‌ها به تأیید رسیده در بورس به رقابت بپردازند. وی ادامه داد: بنابراین، جلسه کارگروه راهبری واگذاری سهام شرکت مخابرات با حضور کلیه اعضاء کمیته اهلیت این شرکت تشکیل شد و پس از بررسی چند ساعته اهلیت مالی و فنی دو کنسرسیوم متقاضی مورد بررسی واقع و صلاحیت آن‌ها به تصویب رسید و قرار شد کنسرسیوم توسعه اعتماد مبین و کنسرسیوم پیشگامان کویر یزد برای خرید بلوک ۵۰ درصد به علاوه یک سهم شرکت مخابرات در بورس به رقابت بپردازند.

کردزنگنه در خصوص ترکیب سهام‌داران کنسرسیوم توسعه اعتماد مبین افزود: شرکت توسعه اعتماد، شرکت گسترش الکترونیک مبین ایران و شرکت شهریار مهستان شرکت‌هایی هستند که بدنه اصلی این کنسرسیوم را تشکیل می‌دهند و هر یک از این شرکت‌ها نیز از شرکت‌های زیرمجموعه مهم و سهام‌داران جزء تشکیل شده‌اند. سخن‌گوی کارگروه راهبری واگذاری سهام مخابرات، هم‌چنین از ۱۲ شرکت تعاونی و سه شرکت سرمایه‌گذاری به عنوان بدنه اصلی کنسرسیوم پیشگامان کویر یزد نام برد. معاون وزیر اقتصاد افزود:

هم‌چنین مواردی مانند نام شرکت خریدار، موضوع فعالیت، سرمایه ثبت شده، محل و تاریخ ثبت، آخرین ترازنامه و صورت‌حساب سود و زیان، ترکیب سهام‌داران، همراه میزان درصد سهام اعضای هیأت مدیره به همراه سوابق خدمتی آنان و میزان سرمایه‌گذاری شرکت در دیگر شرکت‌ها یا پروژه‌ها جهت بررسی اهلیت و صلاحیت مالی و فنی متقاضیان مورد بررسی قرار گرفت. کردزنگنه تصریح کرد: با اتمام بررسی صلاحیت متقاضیان خرید سهام مخابرات و اعلان سازمان خصوصی‌سازی، واگذاری ۲۲ میلیارد و ۹۳۶ میلیون سهم در سایت شرکت بورس آگهی خواهد شد که طبق مقررات بورس، یک هفته پس از درج آگهی، بلوک ۵۰ درصد به علاوه یک سهم شرکت مخابرات عرضه خواهد شد که با این حساب، خریداران سهام این شرکت، در روز چهارشنبه هفته آینده در بورس به رقابت خواهند پرداخت. رییس هیأت عامل سازمان خصوصی‌سازی تأثیر سهام شرکت مخابرات در معاملات و شاخص بورس را مثبت ارزیابی و اظهار امیدواری کرد که این معامله با موفقیت انجام شود. وی در پایان، آینده شرکت مخابرات را بسیار خوب عنوان کرد و افزود: با انجام این واگذاری، شرکت مخابرات به سمت تکنولوژی‌های جدید و روز دنیا حرکت خواهد کرد و جدا از هر نوع قید و بند قوانین مربوط به شرکت‌های دولتی می‌تواند در یک بازار رقابتی موجب تحولات شگرف برای صنعت مخابرات کشور و نیز خدمت‌رسانی مفید برای مردم شود.

برگزاری محفل انس با قرآن کریم با حضور قاری ممتاز بین‌المللی در نیروگاه رامین

محفل انس با قرآن کریم به همت روابط عمومی و پایگاه مقاومت بسیج و با حضور حاج حمید شاکرنژاد، قاری برجسته و ممتاز بین‌المللی در نیروگاه رامین برگزار شد. به گزارش روابط عمومی شرکت مدیریت تولید برق اهواز (نیروگاه حرارتی رامین) در ماه مبارک رمضان، ماه رحمت و ضیافت الهی و بهار قرآن، نمازخانه نیروگاه رامین، عطرآگین از رایحه آیات نورانی قرآن شد و قاری ممتاز، حاج حمید شاکرنژاد با حضور خیل مشتاقان وحی و روزه‌داران، آیاتی از قرآن کریم را تلاوت نمود. هم‌چنین گروه تواشیح میعاد نیز به خواندن مدایح نبوی پرداختند. در بخش دیگری از این محفل معنوی و انس با قرآن، مراسم قرعه‌کشی مسابقه «سی در حُسن» برگزار و به برندگان جوایز نفیسی اهداء شد.

نگارخانه سیمرغ میزبان کتیبه‌های سفالین رمضان

با هدف آشنایی بیش‌تر جوانان و نوجوانان و هنرمندان با آثار سفالینه، نمایشگاه خوشنویسی و کتیبه‌های سفالین رمضان (قدر) در نگارخانه سیمرغ فرهنگسرای کومش سمنان افتتاح شد. به گزارش خبرنگار مناقصه‌مزایده، در این نمایشگاه که به مدت ۱۲ روز، صبح‌ها از ساعت ۹ الی ۱۲ و بعدازظهرها از ساعت ۱۶ الی ۱۹ دایر می‌باشد، ۲۵ تابلو از اعضای انجمن خوشنویسان شعبه سمنان، ۱۰ سفالینه از انجمن هنرهای تجسمی که ۶ اثر از این آثار، بسم‌اله و یک عدد، حجم است، در معرض دید علاقه‌مندان قرار دارد. در آیین افتتاح این نمایشگاه، مدیر کل فرهنگ و ارشاد اسلامی استان، معاون فرهنگ و ارشاد اسلامی، معاون فرهنگی و هنری اداره فرهنگ و ارشاد اسلامی، سرپرست اداره فرهنگ و ارشاد اسلامی و جمعی از هنرمندان حضور داشتند.

صرفه‌جویی ۳ تا ۶ میلیارد تومانی در شرکت برق منطقه‌ای استان سمنان

در سال اصلاح الگوی مصرف و برای اولین بار در صنعت برق کشور، پروژه اتوماسیون محلی با قابلیت DCS در پست قدیمی ۶۳ کیلوولت شهید میرحاج شرکت برق منطقه‌ای سمنان که در سال ۱۳۶۲ در مدار قرار گرفته است، طراحی و اجرا گردید. با اجرای این پروژه در راستای بهینه‌سازی و هم‌چنین حذف تابلوهای میمیک ۲۰ کیلوولت، ثبات حوادث و وقایع و هم‌چنین آلارمینگ و میترینگ حدود ۴۰۰ میلیون تومان صرفه‌جویی صورت گرفته که در صورت تعمیم به دیگر پست‌های استان بین ۳ تا ۶ میلیارد تومان صرفه‌جویی خواهد شد.

گوناگون

چطور از دام مشاجره بگریزیم؟

روان‌شناسان دلایل متعددی را برای جرّوبحث زوج‌ها عنوان می‌کنند، اما معتقدند برخی علت‌ها، بیش از علت‌های دیگر باعث جر و بحث میان زوج‌ها می‌شود.

اما آیا می‌توان این جنجال‌ها را کم کرده و حتی از بین برد؟ می‌توان ریشه این جنجال‌های زناشویی را شناخت و مانع از بروز آن شد؟ شک نکنیم حل هر مخالفت و جنجالی می‌تواند ما را یک قدم به هم نزدیک‌تر کند.

روان‌شناسان معتقدند در سال‌های نخست ازدواج، هر تفاوت دیدگاه و اختلاف نظری، علتی برای جرّوبحث است. از مهم‌ترین دلایل مشاجره بین زوج‌ها می‌توان به این موارد اشاره کرد:

- مشکلات اقتصادی، روابط زناشویی ناموفق، مشکلات کاری، بحث سر فرزندان و تقسیم وظایف منزل، نخستین دلایل جرّوبحث بین زوج‌هاست.

- اختلاف نظر و ناهماهنگی عقاید، رتبه دوم علل مشاجره بین زوج‌هاست.

- اکثر زوج‌ها ظرافت‌های «با هم صحبت کردن» را بلد نیستند و همین مسأله باعث جرّوبحث و اختلاف آن‌ها می‌شود. باید یاد بگیریم که حرف یکدیگر را بشنویم و درست با هم صحبت کنیم.

- زمینه ارثی یا مشکلات روحی- روانی دوران کودکی. افرادی که در کودکی، جدایی والدین، فقر فرهنگی یا اقتصادی خانواده، آزارهای روحی- روانی، جنسی یا جسمی را تحمل کرده‌اند، در بزرگسالی به افرادی عصبی و ناآرام تبدیل می‌شوند. این افراد نمی‌توانند ارتباط خوبی با همسرانشان داشته باشند.

- دلایلی مانند فراموش کردن تاریخ تولد همسر، سالگرد ازدواج و اتفاقاتی از این دست آخرین علت مشاجره بین زوج‌هاست.

چگونه به هم شلیک می‌کنیم؟

دلیل مشاجره هرچه که باشد در اغلب موارد- به جز موارد خاص- جمله‌های تقریباً مشابهی (در حین دعوا) بین زن و مرد رد و بدل می‌شود و در حین مشاجره، کم‌تر به موضوع اصلی اشاره کرده و به هر شکل ممکن فقط شخصیت یکدیگر را خرد می‌کنیم.

در حین مشاجره، استفاده از جمله‌هایی که با ضمیر «من» شروع می‌شوند مثل: «من دوست دارم»، «من می‌دانم» و ... یا به کار بردن کلمه‌های تأکیدی مثل: «اصلاً»، «همیشه» و «باید»، مانند «تو اصلاً حرف من را نمی‌فهمی»، «تو همیشه برخلاف نظر من رفتار می‌کنی»، نه تنها مشکلی را برطرف نمی‌کند، بلکه باعث بالا گرفتن دعوا و از بین رفتن حرمت‌ها می‌شود.

نقل قول کردن از طرف دیگران هم رفتار بسیار نادرستی است که در اغلب مشاجره‌ها دیده می‌شود. مثلاً این‌که: «مادر من همیشه به من می‌گفت که تو عرضه کار کردن نداری، اما من باورم نمی‌شد». این نقل قول‌ها نه تنها مشکلی را برطرف نمی‌کند، بلکه باعث عصبانیت بیش‌تر همسرمان هم می‌شود. احساس حضور و دخالت دیگران در زندگی مشترک، حس بسیار ناخوشایندی است که زن و مرد هیچ‌کدام تحمل آن را ندارند.

ناسزا گفتن، شکسته شدن حرمت بین زن و مرد، بی‌آبرو شدن در مقابل همسایه‌هایی که صدای مشاجره ما را می‌شنوند و اثرات روحی- روانی بسیار نامناسب ناشی از این جنجال، مانند: احساس ناامنی در زندگی مشترک، سرد شدن روابط زناشویی، ترس از بی‌علاقه شدن طرف مقابل به ما و زندگی مشترک و ... همگی از تأثیرات نامطلوب مشاجره‌های ماست.

چگونه از دام مشاجره بگریزیم؟

مهارت گفت‌وگو کردن، تحمل شنیدن صحبت‌های طرف مقابل بدون عصبانیت و کمک گرفتن از مشاور و روان‌شناس، راه‌هایی است که همه ما باید از آن آگاه باشیم.

اما اغلب ما این مهارت‌ها را بلد نیستیم و همین مسأله باعث مشاجره‌های بیهوده ما می‌شود.

بهتر است قبل از شروع هر جرّوبحثی به این پرسش‌ها پاسخ بدهیم تا به احساس واقعی خود و همسرمان پی ببریم.

اگر به این پرسش‌ها صادقانه جواب بدهیم، شک نکنید که «صحبت کردن» برای رفع مشکل را به هر «مشاجره‌ای» ترجیح می‌دهیم.

- علت کلافگی ما یا همسرمان از خستگی و استرس ناشی از کار و زندگی روزمره است یا دلایل دیگری برای ناراحتی‌مان داریم؟

- درس اول: در هر بار مشاجره، چه نتیجه‌ای از آن می‌گیریم؟

آیا واقعاً بعد از جرّوبحث، مشکلمان برطرف می‌شود یا مشکلی بر مشکلاتمان افزوده می‌شود؟

- درس دوم: صحبت کردن درباره مشکلاتمان ما را به نتیجه بهتری می‌رساند یا مشاجره کردن و جرّوبحث؟

- درس سوم: رفتارهای نامناسب قبل را تغییر بدهیم و رفتارهای صحیح را جایگزین آن کنیم.

مثلاً به جای دعوا، بیش‌تر گوش بدهیم، تلاش کنیم به هر روشی که می‌دانیم عقایدمان را به هم نزدیک کنیم، به همسرمان اجازه اظهارنظر بدهیم، از مشاور کمک بگیریم و ... به این ترتیب کم‌تر شاهد مشاجره‌های بی‌دلیل خواهیم بود.

- درس چهارم: چه کنیم تا به جای مشاجره، یک گفت‌وگوی «انتقادی» داشته باشیم.

یعنی این‌که با تغییر لحن صحبت کردن، آرام کردن شرایط گفت‌وگو، جلوگیری از به کار بردن کلمات تحقیرآمیز و زشت و ... از هم انتقاد کنیم، اما مشاجره نکنیم.

- درس پنجم: مسأله‌ای که برای آن جرّوبحث می‌کنیم چقدر ارزش دارد؟ آیا به اندازه به هم خوردن آرامش و سلامت روحی- روانی ما ارزش دارد؟

- درس ششم: دخالت و تلقین دیگران باعث مشاجره ما می‌شود یا به راستی مشکلی در رابطه یا رفتار ما وجود دارد؟

روان‌شناسان معتقدند زوج‌هایی که مهارت «گوش کردن» و «صحبت کردن» را آموخته‌اند، به‌جای مشاجره بیهوده، با هم صحبت می‌کنند تا مشکلاتشان را برطرف کنند. گفت‌وگو در شرایط آرام و به دور از هر تنش و عصبانیتی، بهترین راه‌حل برطرف کردن مشکلات است.

نتیجه: اغلب مشاجره‌ها چیزی جز آسیب دیدن روابط زناشویی نیست.

۷ اشتباه باورنکردنی در خواب

۱- خواب؛ هرچه بیش‌تر، بهتر!

کاش همین‌طور بود! ولی مطالعات نشان می‌دهد احتمال مرگ زودرس در آن‌هایی که بیش از ۸ ساعت در شبانه‌روز می‌خوابند، بیش‌تر است.

۲- خوش به حال فلانی، هنوز سرش به بالش نرسیده، خوابش می‌برد!

اتفاقاً این نشان می‌دهد که فلانی، خواب خوبی ندارد. این که آدم هنوز سرش به بالش نرسیده خوابش ببرد، یکی از نشانه‌های خواب‌آلودگی است که باید تحت بررسی قرار بگیرد. مدت زمانی که طول می‌کشد تا خوابمان ببرد، نباید کم‌تر از ۵ دقیقه یا بیش‌تر از ۳۰ دقیقه باشد. پزشکان، مقادیر کم‌تر و بیش‌تر از این محدوده را غیرطبیعی می‌دانند.

۳- چقدر کم می‌خوابی!

همه آدم‌ها حداقل به ۸ ساعت خواب شبانه احتیاج دارند! هیچ عدد قطعی و واحدی وجود ندارد که بشود روی آن قسم خورد. میزان نیاز به خواب در افراد مختلف، متفاوت است. به خودتان رجوع کنید؛ اگر حس می‌کنید که هر روز بعدازظهر خسته و خواب‌آلود می‌شوید، بدانید که احتمالاً الگوی خوابتان غلط است.

۴- چقدر زیاد می‌خوابی؟ نخبه‌ها فقط روزی ۳ تا ۴ ساعت می‌خوابند!

شاید مارگارت تاچر و بیل کلینتون و چند نفر از مشاهیر هالیوودی جزو نخستین کسانی باشند که رسانه‌های غربی، درباره کم خوابیدن آن‌ها زیاد حرف زدند. اما واقعیت این است که از نظر پزشکان، این قبیل افراد معمولاً عملکرد بهتری نسبت به سایرین ندارند. کم‌خوابی، سلامت شما را تهدید می‌کند و تمرکزتان را پایین می‌آورد. کم‌خوابی حتی می‌تواند بیمارتان کند و به سیستم ایمنی شما آسیب بزند.

۵- من خوابم خوب است؛ فقط شب‌ها چند بار از خواب می‌پرم!

به چنین خوابی نمی‌گویند، خواب خوب. خوابی خوب است که تداوم مناسبی داشته باشد. بیدار شدن مکرر در حین خواب از علائم شایع اختلال خواب است و بیش‌تر آن‌هایی که شب‌ها بیش از یک‌بار از خواب می‌پرند، به نوعی اختلال خواب دچارند.

۶- کم‌خوابی فقط یک چاره دارد؛ قرص خواب!

تأثیر داروهای خواب‌آور، کوتاه‌مدت است و کم‌کم بدن به دارو عادت می‌کند و دیرتر به آن جواب می‌دهد. از طرفی، اگر بدن به دارو عادت کند، قطع آن، اوضاع را بدتر می‌کند. پس برای درمان قطعی، فقط باید به پزشک مراجعه کرد تا علت اصلی بی‌خوابی شناخته و درمان شود.

۷- کم‌خوابی از آن دردهایی است که چاره ندارد و باید با آن ساخت!

اما توصیه‌های دیگری هم هست که می‌تواند اوضاع خوابتان را رو به راه کند: پرهیز از نوشیدن چای، قهوه، نوشابه و خوردن شکلات در ساعات نزدیک به خواب، خودداری از مصرف غذاهای سنگین و کشیدن سیگار در ساعات نزدیک به خواب، رعایت نظم خواب، خوابیدن در یک ساعت ثابت، اختصاص دادن اتاق خواب به خوابیدن و اجتناب از کارهای دیگری مثل تماشای تلویزیون و کار در آن اتاق و بالاخره این‌که اگر بیش از نیم ساعت در رختخواب ماندید و خوابتان نبرد و احساس خواب‌آلودگی هم نکردید، باید از اتاق خواب خارج شوید و تا وقتی احساس خواب‌آلودگی نکرده‌اید، به رختخواب برنگردید.

تهیه: معصومه براتی

رفع چاقی و کم‌خونی با انگور

انگور، گیاهی از تیره آمیلی داسه است که آن را سادمانتاسه و یا ویتاسه نیز می‌نامند.

دکتر گیلوهاورز، غذاشناس مشهور، در کتاب‌های معروف خود به انگور اشاره می‌کند و می‌گوید که با رژیم انگور، بسیاری از بیماری‌ها را در بیمارستانی ویژه معالجه می‌کند. در این بیمارستان، بیماری نقرس، روماتیسم، سنگ کلیه و مثانه با آب انگور معالجه می‌شود. به این ترتیب که بیمار با صرف روزانه سه لیوان کوچک آب انگور در فاصله زیادی پس از غذا، در پایان درمان می‌شود. برای درمان چاقی باید در ده روز پیاپی، هر روز یک کیلو انگور را مصرف کرد. البته نباید هیچ غذایی در طول روز خورده شود. کسانی که روماتیسم و سیاتیک دارند باید به هنگام بیرون آمدن از وان، تفاله‌های انگور را بر بدن خود بمالند. این کار در درمان بیماریشان بسیار مفید خواهد بود ...

مشتقات انگور، هم‌چون کشمش و آبغوره نیز دارای فواید بی‌شماری هستند. در ذیل برخی از آن‌ها را می‌خوانیم:

کشمش

کشمش غذایی پرقوت است که در ردیف غذاهای پرانرژی درجه یک قرار دارد. تقریباً تمام آب درون انگور به صورت کشمش درمی‌آید. در تولید کشمش، آب به قند و هیدرات کربن (مواد نشاسته‌ای) تبدیل می‌شود و از آن‌جا که حجمی کم و در عین حال موادی مغذی دارد، می‌توان در فصل زمستان از آن استفاده کرد. کشمش، تمام ویژگی‌های انگور را در خود حفظ می‌کند. افزون بر آن برای درد سینه نیز مفید است. به شرطی که آن را به خوبی بجوند. انگور به علت داشتن آهن و منگنز برای خون بسیار مفید بوده و در واقع داروی کم‌خونی است. سدیم نیز دارد و بدین علت ضدسم و اوره و هم‌چنین ملین است. تخمیرات روده را کم می‌کند، باعث می‌شود که صفرا رقیق شود و معالج تری گلیرسید و کلسترول زیادی خون است. هضم انگور، آسان و ارزش غذایی آن بیش‌تر از شیر مادر است. چنان‌که می‌دانیم ارزش غذایی شیر، کامل است و هیچ‌گونه مواد سمی ندارد و به راحتی هضم می‌شود. انگور با افزایش املاح بدن، ادرار را زیاد و در نتیجه روماتیسم را درمان می‌کند. در ضمن برای درد مفاصل، انسداد مجاری طحال و کبد، ورم، استسقا و یبوست بسیار مفید است. اگر میوه باغستان‌های انگور با پودر گوگرد سم‌پاشی شود، مقداری سولفات مس در خود نگه می‌دارد و چون پودر در گوگرد ترکیب شیمیایی بسیار قوی دارد، شرط احتیاط آن است که به هنگام خوردن، آن را زیر شیر آب روان بگیرند تا به خوبی شسته شود. باید از خوردن انگورهای سبز و نرسیده خودداری کرد، زیرا آن‌ها حاوی مواد زیان‌آوری هستند که برای سلامتی انسان خطر دارد.

آبغوره

اول طبیعت غوره، سرد و آخرش خشک است. ضماد گرد غوره برای خوشبو کردن، از بین بردن جوش‌های بدن، کاهش خارش و سستی اندام به کار می‌رود. غوره نیز تشنگی، حرارت و التهاب معده را برطرف می‌کند. در ضمن ماده‌ای اشتهاآور است. عصاره غوره‌ای که در آفتاب خشک شده باشد، برای خناق (دیفتری) تورم حنجره، قی همراه با خون، خون‌ریزی بینی و جوش دهان مفید است.

آب انگور

- دکتر بوتینه می‌گوید با آزمایش تجزیه ترکیبات آب انگور، خواص آن ثابت شده است.

- دکتر نئو با مطالعات بسیار خود ثابت کرده است که آب انگور، یکی از مقوی‌ترین غذاها در تقویت اعضای بدن است و باید از نظر تولید انرژی در بدن نیز مورد توجه قرار گیرد. به طور کلی یک لیتر آب انگور حاوی ۹۰۰ کیلوکالری حرارت است، در صورتی که یک کیلو سیب‌زمینی ۶۰۰ کیلو کالری و یک لیتر شیر ۷۰۰ کیلو کالری حرارت تولید می‌کند.

- دکتر دیاگفایس با مطالعات خود ثابت کرد که آب انگور در جلوگیری از مسمومیت با الکل بسیار سودمند است.

- دکتر آندره مارتین و اندرو هورست در مورد فواید آب انگور برای کسانی که تحت عمل جراحی قرار گرفته بودند، نتایج درخشانی کسب کردند.

- انگور، یبوست مزاج را که ام‌الامراض است و به بیماری قرن ماشین و تمدن معروف شده است، برطرف می‌کند.

- آب انگور در درمان نوزادان مبتلا به التهاب معده و روده نتایج مفیدی داشته است و در بزرگسالان، مسمومیت‌های داخلی جهاز هاضمه را از بین می‌برد.

- آب انگور در درمان زنان باردار مبتلا به یبوست روده مفید است.

- سوءهاضمه افرادی که به علت پرخوری، معده آنان ضعیف شده است با رژیم انگور برطرف می‌شود.

- با استفاده از رژیم انگور، پرخونی کبد نیز درمان می‌شود.

- آب انگور در رفع تورم کلیه، ناشی از مصرف زیاد نمک بسیار مفید است.

- آب انگور برای برطرف کردن ضعف قلب مفید است.

- آب انگور برای برطرف کردن ورم حنجره (لارنژیت)، ورم برونش‌ها (برونشیت) و سل ریوی مؤثر است.

- آب انگور برای درمان کهیر اگزمای ناشی از مسمومیت روده‌ها، درمان بیماری‌های ناشی از سوءتغذیه به ویژه روماتیسم و نقرس، درمان کودکان مبتلا به عارضه قلبی، ضعف کلیه و رفع نارسایی کبد مفید است.

ترنم

نعیمه افشاری

به جای اینکه به گذشته نگاه کنید، بیست سال بعد را تصور کنید. آنگاه درخواهید یافت که امروز باید چه کنید تا بیست سال بعد به آن موقعیت برسید. عمر کوتاه است و ما باید در هر ثانیه درخشنده تر از قبل شویم و چه دلچسب است در آن لحظه فریاد برآوریم: آهای مردم! من آنچه در توان داشتم انجام دادم.

www.monaqeseh.ir

مناقصه مزایده

روزهای فرد اولین و جامع‌ترین نشریه اختصاصی مناقصات و مزایدات کشور

نشانی: تهران، میدان سپاه، ضلع جنوب غربی ساختمان شماره ۱۹۴ (۲۵۶)، طبقه سوم، واحد ۵
گستره توزیع: سراسر ایران
تلفکس: ۷۷۶۴۳۴۹۱
مستقیم مدیر اجرایی: ۰۹۱۲۲۵۴۲۴۳۸
رایانگار:
emonaqeseh@gmail.com
mozayedeh@gmail.com

سازمان آگهی‌ها: ۷۷۶۴۳۴۹۱ داخلی ۱۰۳ - ۰۹۱۲۶۷۵۷۵۱۳ - ۰۹۱۲۲۵۴۲۴۳۸
رایانگار: monaqeseh1@gmail.com
توزیع شهرستان‌ها: داخلی ۱۱۰ امور مشترکین: داخلی ۱۰۱ دورنگار تحریریه: داخلی ۱۱۶
پیام گیر (SMS): ۳۰۰۰۷۵۵۱۱۰۰۰۰۰
توزیع شهرستان‌ها: شرکت پیام اندیشه سپهر ۰۹۱۲۲۰۰۶۰۳۲
لیتوگرافی: رسام گرافیک / چاپ: طوطی
توزیع تهران: موسسه فرهنگی هنری راه زندگی ۸۸۰۱۱۷۵۳

صاحب امتیاز و مدیر مسؤول: جلیل قنادزاده
«زیر نظر شورای سردبیری»
ISSN 2008-4129
مدیر اجرایی: علی قره‌داغلی
مدیر بازرگانی: مریم عسگری
مدیر هنری: آرش روشنگر

سال پنجم ■ شماره ۳۶۲ ■ پنجشنبه ۱۹ شهریور ۱۳۸۸ ■ ۲۰ رمضان ۱۴۳۰ ■ 10 Sep 2009

چاپ مقالات و نظرات در این نشریه به معنای تأیید یا رد آن مطالب نبوده و مناقصه مزایده دارای مشی مستقل خود می‌باشد.

نیوش

طاهره طرقی

به نام آن خدایی که نام او راحت روح است و پیغام او مفتاح فتوح و سلام او در وقت صباح مومنان را صبوح و ذاکر او مرهم دل مجروح و مهر او بلانشینان را کشتی نوح.. الهی: عذرهای ما بپذیر و بر عیب ما مگیر...

خواجه عبدالله انصاری

نگاه

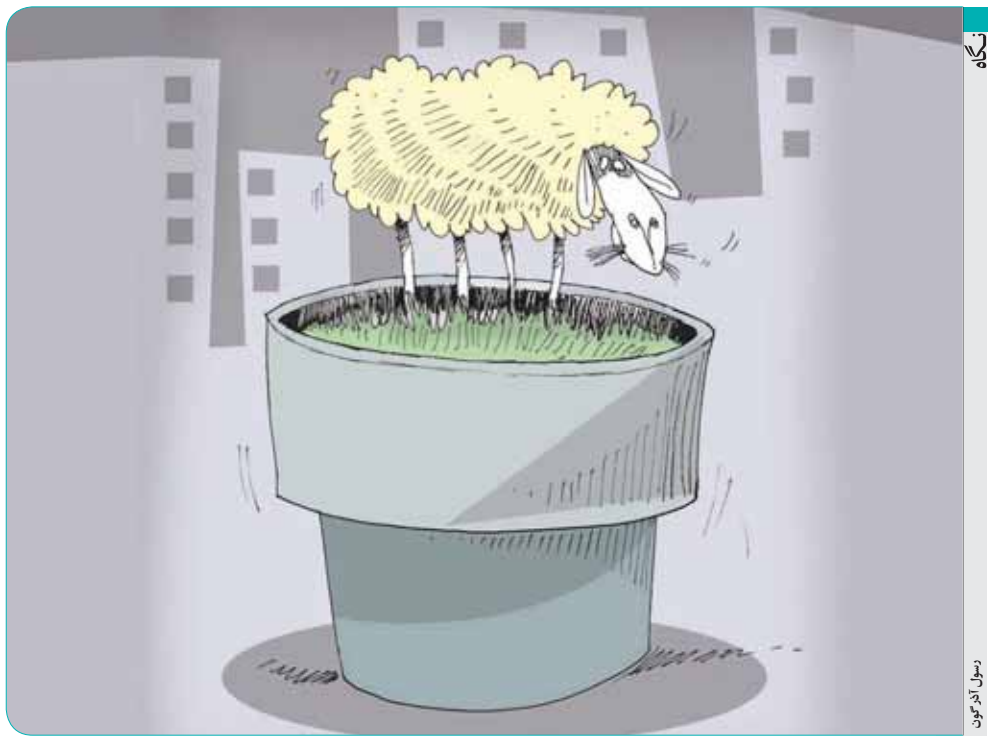

رسول آذرمون

شعر و ادب

زهرا ویزواری

شهادت مولود کعبه تسلیت باد

امروز حقیقت را در محراب مسجد کوفه با شمشیر زهرآلود کین دو نیم کردند. از امروز راستی و صداقت برای همیشه غروب خواهد کرد. یتیمان کوفه بی‌پدر خواند شد. امشب دیگر کسی پای به نخلستان کوفه نخواهد گذاشت. دیگر چاه نجوای مرتضی را نخواهد شنید.

ماه چهره‌اش را در پس ابرها پنهان کرده بود. ستارگان چشمان خود را بسته بودند. سحرگاه مرغان بی‌قرار بودند. حتی حلقه‌ی در هم نگرانش بود. در کوچه پس کوچه‌های شهر سایه مرگ پرسه می‌زد. مسجد و محراب، سراسر ترس بود و وحشت. اهرمن شمشیرش را به زهر کینه آغشته کرده بود که علی پای بر محراب گذارد.

از این پس دیگر کسی علی را نخواهد دید.

بیست و یکمین روز از ماه ضیافت خداست. ضیافتی که به سوگ نشست. آسمان کوفه سخت می‌گرید. دل او نیز مانند دل مردم شهر گرفته است. قدسیان بر بام ملکوت نوحه‌سرایی می‌کنند. امروز از خانه‌ای بزرگ در شهری کوچک، نور به معراج می‌رود. دیگر کسی پای به مسجد کوفه نمی‌گذارد. کسی به محرابش نظری نمی‌افکند. محرابی که دریایی در آن شکافته شد. خداوندا! امروز چه روزیست؟ هرچه هست تلخ‌ترین روز توست. سیاه‌ترین و غم‌آلودترین روزت. فاطمه و پیامبر علی را می‌خوانند. کودکان شیر خدا گریانند. دیگر خیبر فاتحش را نمی‌بیند. دیگر کسی برای کودکان کوفه طعام نمی‌آورد. یتیمان کوفه باز هم یتیم شدند.

طنز

فیلم‌شناسی در فرهنگ خبرنگاران و نشریات

در این مجال به فیلم‌شناسی در حرفه خبرنگاری می‌پردازم و رابطه فیلم‌ها را با این قشرِ زجرکشیده جامعه، ردیابی می‌کنم. این که اصلاً این دو با هم رابطه دارد یا نه معلوم نیست. مهم این است که سینما در این حرفه نقشی اساسی ایفا می‌کند. اگر باور نمی‌کنید، ادامه مطلب را مطالعه فرمایید تا به شما ثابت شود که این روزنامه‌نگار، هزیان نمی‌گوید و حرف‌هایش راست است. هرچه نباشد، یک عمر دود چراغ، ببخشید، اشعه مانیتور کامپیوتر خوردم و تجربیاتی ارزشمند در این زمینه کسب کرده‌ام.

فیلم مورد علاقه خبرنگاران: حرفه خبرنگار
حقوق و مزایا برای خبرنگار: شوخی
زیاد شدن حقوق خبرنگار: بلوف
خبرنگار سیاسی در هر دو روزنامه دو طرف: مردی برای تمام فصول یا مرد هزار چهره
خبرنگار سیاسی در روزنامه این وری: شجاع دل
خبرنگار در روزنامه آن وری: به خاطر یک مشت دلار
توقیف موقت یک نشریه: یک بار برای همیشه
خبرنگار با تجربه که سال‌ها در این حرفه بوده است: پاک باخته
خبرنگار خبرگزاری: زبل خان
انجمن صنفی روزنامه‌نگاران: می‌خواهم زنده بمانم
دانشجوی تازه وارد به رشته خبرنگاری: آقای هالو
خبرنگار تازه کار: آرزوهای بزرگ
نشریاتی که به هر شکلی چاپ می‌شوند: زندگی و دیگر هیچ
خبرنگاری که نشریات مختلف، حقش را خورده‌اند: بر باد رفته
خبرنگاری که در هر نشریه‌ای کار می‌کند، توقیف می‌شود: بدنام
نشریات ورزشی: خوب، بد، زشت
نشریات خانوادگی: زندگی زیباست
نشریات سیاسی: اعترافات یک ذهن خطرناک
نشریات اقتصادی: گنج قارون
نشریات زرد: گاهی خوشی، گاهی غم
نشریات طنز: شکلات
نشریات تخصصی: جزیره
یارانه نشریات: چند دلار بیش‌تر
خبرنگار حق‌التحریری: آواره
نشریه‌ای که به آن اخطار داده شده: سایه‌های هجوم
کسی که رشته‌اش چیز دیگری است و خبرنگار شده است: مرد عوضی، گمگشته
خبرنگاران بازنشسته: مرحوم شدگان
خبرنگارانی که عاشق این کار هستند: دلشدگان
خبرنگارانی که نشریه‌شان توقیف شده: سوته دلان
سردبیر: در میان ابرها
مدیر مسؤول: نیمه پنهان
نشریات کشور: دایره
توقیف یک نشریه: خط پایان
ژست خبرنگاری: پوسته
ممیزی در نشریات: خط قرمز
مدیر مسؤولی که مرتبا نشریه‌هایش تعطیل می‌شود و نشریه جدید راه می‌اندازد: راه بی پایان
خبرنگاری که تغییر شغل می‌دهد و مثلاً ساندیچی می‌زند: فرار بزرگ
خبرنگاری که با تمام مشکلات، هم‌چنان می‌خواهد خبرنگار باشد: شکست ناپذیر
خبرنگاران جنجال آفرین که در هیچ نشریه‌ای جای ندارند: اخراجی‌ها
خبرنگاری که اخبار دروغ می‌نویسد: دشمن مردم
نشریاتی که بابت گفت‌وگو با افراد ناشناخته پول می‌گیرند: پیشنهاد بی شرمانه
نشریه‌ای که فروش نمی‌رود: مرثیه‌ای برای یک رؤیا
شب‌های صفحه‌بندی: بی‌خوابی
نشریه‌ای که بعد از توقیف، دوباره چاپ شود: تنها دوبار زندگی می‌کنیم
تقاضا برای راه‌اندازی یک نشریه: در جستجوی خوشبختی
زمان صفحه‌بندی: ساعت‌ها
دوستان خبرنگار در سال‌های قبل: اوه، ای برادر کجایی
خبرنگاری قدیمی: پیرمردها کشوری ندارند
زیرآب زنی خبرنگاران: هری کثیف
نشریه‌ای که هنوز تعطیل نشده: بازمانده
اخراج خبرنگاران به دلیل سیاست‌های مدیران نشریه: بازی بزرگان
روز خبرنگار: فراموشی
روز گرفتن پاداش توسط یک خبرنگار: روز فرشته
قبل از خبرنگار شدن: دره ما چه سبز بود
نشریه‌ای که افشاگری می‌کند: دلیجان آتش
نشریه‌ای که تیتر دروغ می‌زند: ترمیناتور
محدودیت در استخدام خبرنگار در نشریات: دوازده صندلی
دادگاه مطبوعات: این گروه خشن
نشریه‌ای که تمام هیأت تحریریه‌اش فامیل مدیرمسؤول هستند: دی‌دی و ارثیه فامیلی
بهبود اوضاع مطبوعات: سایه خیال
خبرنگاری که در هر سرویسی کار می‌کند: هنرپیشه
خبرنگاری که مرتباً بازداشت و آزاد شود: ضد مرگ

اگر هر کشوری سریال یوزارسیف رو می‌ساخت، آخر داستان چه می‌شد؟

آمریکا => یوزارسیف درخواست بانو زلیخا رو می‌قبولید و همه چیز به خوبی خلاص می‌شد...

کره => آخناتون دو تا شاهزاده داشت که باهم سر یه دختر دعواشون می‌شد که تاجره و بعدشم همدیگرو می‌کشتن و آخر سر هم یوزارسیف دختره رو می‌گرفت!

هند => یوزارسیف تازه یه جایی که عاشق شده بود، یادش می‌افتاد که یه پدری داره و در پی پدرش هم متوجه میشه که پدرش از مادر او یه بچه‌ی دیگه هم داشته! وقتی می‌ره که برادرش رو پیدا کنه، میاد می‌بینه که در عشق شکست خورده و یکی دیگه دختره رو گرفته!

روسیه => در حین فیلم یوزارسیف به انرژی هسته‌ای دست پیدا می‌کنه و در رقابت با کاهنان معبد آمون سعی می‌کنن که یک انسان به فضا بفرستند و یوسف موفق می‌شه با اختلاف ۱۰ دقیقه یه مرد به ماه بفرسته...

مکزیک => یوزارسیف و آنخمانو (کاهن معبد) می‌ایستند رو برو هم و آخناتن گیتار می‌زنه و اون دو تا دوئل میکنن و کاهنان معبد هم می‌ایستند تماشا... سر ساعت آنخمائو کشته میشه!

اسپانیا => در حین فیلم ۱۰۰ زوج عاشق با همدیگه ازدواج می‌کنن و در این حین کاهنان و یوزارسیف فامیل می‌شن و همه چیز به خوبی و خوشی خلاص می‌شه...

انگلیس => کاهنان شبانه بوسیله‌ی تونل گندم‌ها رو کش می‌رن و قحطی ۳ سال زودتر شروع می‌شه و دربدر یوزارسیف از گشنگی می‌میره و بعدشم کاهنان گاو پرست می‌شن...

فرانسه => همین رو بدونید که همه چیز اون طوری که نمی‌خواهید، تموم می‌شه...

افق

ارائه مدارک نشان‌دهنده موفقیت شرکت‌کننده در مناقصات کنگو

مترجم: مهدی خلیلی

جغرافیا

کشور کنگو در غرب آفریقا و در امتداد خط استوا واقع شده است و از سمت جنوب و شرق با جمهوری دموکراتیک کنگو، از غرب با گابن، از سمت شمال با کامرون و جمهوری آفریقای مرکزی و از بخش جنوب‌غربی با آنگولا هم مرز می‌باشد. پایتخت این کشور برازاویل در رودخانه کنگو و در جنوب کشور واقع شده و دقیقاً مقابل «کینشاسا» پایتخت جمهوری دموکراتیک کنگو قرار گرفته است. جنوب‌غربی این کشور از دشت‌های ساحلی وسیع و مناطق غیر ساحلی کشور از فلات مرکزی که بین دو آبگیر شمالی و جنوبی واقع شده، شکل گرفته است.

آب و هوا

از آن‌جایی که کنگو در خط استوا واقع شده است، آب و هوای این کشور در طول سال با میانگین دمای روزانه ۲۴ درجه سانتی‌گراد و شب‌ها بین ۱۶ تا ۲۱ درجه سانتی‌گراد همراه می‌باشد. میانگین بارش سالانه از ۱۱۰۰ میلی‌متر در جنوب دره Niari تا ۲۰۰۰ میلی‌متر در بخش مرکزی کشور متغیر می‌باشد. فصل خشک در این کشور از ژوئن تا آگوست و فصل بارانی از مارس تا می، سپتامبر تا نوامبر می‌باشد.

دولت: حکومت دیکتاتوری (حکومت استبدادی)
رییس‌جمهور: دنیس ساسو-انگوئسو (۱۹۹۷)
نخست وزیر: آدولف موزیتو (۲۰۰۸)
مساحت خشکی: ۳۴۱۴۹۹ کیلومترمربع
مساحت کل: ۳۴۲۰۰۰ کیلومترمربع
جمعیت (۲۰۰۹): ۴۰۱۲۸۰۹ نفر (رشد جمعیت ۲/۷ درصد)؛ میزان زاد و ولد: ۴۱/۳/۱۰۰۰؛ میزان مرگ و میر نوزادان: ۷۹/۷/۱۰۰۰؛ امید به زندگی: ۵۴/۵ سال
پایتخت (۲۰۰۳): برازاویل ۱۱۶۹۹۰۰ نفر
شهرهای بزرگ دیگر: پوینت نوئیر ۵۴۴۲۰۰ نفر
واحد پول: فرانک (کشور کنگو)
نام ملی: جمهوری کنگو
زبان: فرانسوی (رسمی)، لینگالا، مونوکوتابا، کیگونگو و تعدادی از گویش‌ها و زبان‌های بومی
قوم و نژاد: کنگو ۴۸ درصد، سانقا ۲۰ درصد، ام بوچی ۱۲ درصد، تک ۱۷ درصد، اروپایی‌ها ۳ درصد
روز ملی: ۱۵ آگوست (روز استقلال)
مذهب: مسیحی ۵۰ درصد، آنیمیست (اعتقاد به جان داشتن اشیاء) ۴۸ درصد، اسلام ۲ درصد
میزان باسوادی: ۸۴ درصد (۲۰۰۳)

اقتصاد

اقتصاد کشور کنگو بر کشاورزی، صنایع دستی، نفت و خدمات استوار می‌باشد. استخراج نفت و جنگل‌داری نقش اساسی در اقتصاد این کشور داشته و سهم عمده‌ای از درآمد و صادرات دولتی را به خود اختصاص داده است. در اوایل سال ۱۹۰۸ افزایش سریع قیمت نفت موجب شده بود این کشور، پروژه‌های خود را به اجرا بگذارد و رشد ناخالص داخلی این کشور، سالانه حدود ۵ درصد افزایش داشت که یکی از بالاترین درصدها در آفریقا به‌شمار می‌آمد. دولت این کشور، بخشی از درآمدهای نفتی را در بخش‌های دیگر توزیع کرده است تا بتواند تعادل و توازن اقتصادی را ایجاد نماید و تلاش‌های زاید این کشور برای اصلاح اقتصادی همراه با حمایت سازمان‌های جهانی، بانک جهانی و صندوق بین‌المللی پول بوده است. گاز طبیعی و الماس، عمده صادرات کشور کنگو می‌باشد و هم‌چنین این کشور عضو سازمان هماهنگی قانون تجارت در آفریقا به‌شمار می‌آید.

جمعیت‌شناسی

بیش‌ترین بخش جمعیت این کشور در قسمت جنوب‌غربی واقع شده است و بیش‌تر مردم، مناطق وسیعی از جنگل‌های گرمسیری را به علت غیر مسکونی بودن، ترک کردند. کشور کنگو یکی از مهم‌ترین کشورهای شهرنشین در آفریقا به‌شمار می‌آید که حدود ۷۰ درصد از کل جمعیت در مناطق شهری برازاویل و پوینت نوئیر زندگی می‌کنند. در سال‌های اخیر فعالیت‌های صنعتی و تجاری در این کشور به شدت کاهش یافته است.

رشد ناخالص داخلی (۲۰۰۷): ۱۳/۲۳ میلیارد دلار؛ سرانه ۳۷۰۰ دلار
رشد واقعی جمعیت: ۱/۶ درصد؛ بیکاری: نامشخص
کشاورزی و دام‌پروری (زمین‌های زراعی ۱ درصد): کاساوا (نوعی نشاسته)، شکر، برنج، ذرت، بادام زمینی، سبزیجات، قهوه، کاکائو و محصولات جنگلی
نیروی کار: نامشخص

صنایع و منابع

صنایع: استخراج نفت، سیمان، گریس، مشروبات الکلی، شکر، روغن نخل، صابون و سیگار
منابع طبیعی: نفت، الوار، پتاس، روی، سرب، اورانیوم، مس، فسفات و گاز طبیعی
صادرات و واردات
صادرات: ۲/۲۰۹ میلیارد دلار (۲۰۰۵) نفت، گریس، الوار، شکر، کاکائو، قهوه و الماس
واردات: ۸۰۶/۵ میلیون دلار (۲۰۰۵) تجهیزات حمل‌ونقل، مصالح ساختمانی و مواد غذایی
شرکای تجاری: چین، تایوان، کره شمالی، آمریکا، فرانسه، کره جنوبی، آلمان، ایتالیا، هلند (۲۰۰۴)
ارتباطات- خطوط اصلی و ثابت تلفن: ۷۰۰۰ خط (۲۰۰۳)؛ تلفن همراه: ۳۳۰۰۰۰ خط (۲۰۰۳)
حمل و نقل- خطوط ریلی ۸۹۴ کیلومتر، بزرگ‌راه: ۱۲۸۰۰ کیلومتر، راه‌های آبی: ۴۳۸۵ کیلومتر (رودخانه‌های کنگو و اوبانگویی) (۲۰۰۴)
بنادر و شهرهای بندری: برازاویل، دیجنو، اوئسو، اویو، پوینت نوئیر
فرودگاه: ۳۲ باند (۲۰۰۴)

مناقصات در جمهوری کنگو

۱. کلیه اشخاص حقیقی و حقوقی و اعضای عضو اتحادیه اروپا می‌توانند در این مناقصه شرکت کنند و کلیه اشخاص از طریق روزنامه‌های رسمی اتحادیه اروپا و شبکه جهانی (سایت اعلام شده) به مناقصه دعوت خواهند شد.

۲. شرایط منع حضور اشخاص حقیقی و حقوقی در مناقصه:
- چنان‌چه فرد یا شرکت مورد نظر ورشکسته یا در آستانه ورشکستگی باشد.
- چنان‌چه فرد یا شرکت مورد نظر از طریق دادگاه و قاضی به اتهام رفتار حرفه‌ای و شغلی متهم شده باشد.
- چنان‌چه مناقصه‌گر سهم مربوط به امنیت اجتماعی را طبق قوانین مصوب پرداخت نکرده باشد.
- چنان‌چه مناقصه‌گران در پرداخت مالیات‌ها طبق ضوابط قانونی عمل نکرده باشند.

۳. شرکت‌های علاقه‌مند برای حضور در مناقصه باید مدارک زیر را ارائه دهند:
- کپی از گواهی شرکت و شماره ثبت
- اسامی کارمندان و ۱۰ کارشناس خبره که در زمینه مربوطه فعالیت دارند.
- ارائه مدارکی که نشان‌دهنده موفقیت فرد در پروژه‌های مشابه طی ۵ سال گذشته باشد.
- ارائه پیشنهادات، همراه ۲ درصد ضمانت پیشنهاد خواهد بود.
- ارائه مدارکی که نشان‌دهنده تصفیه حساب مالیاتی طی ۳ سال گذشته باشد.

۴. کلیه پیشنهادات ارائه شده توسط مناقصه‌گران باید به زبان فرانسه نگاشته شود.

۵. کلیه شرایط فنی، مالی و حرفه‌ای مناقصه‌گر به طور کامل بررسی خواهد شد.

۶. هرگونه جرح و تعدیل در پیشنهادات ارایه شده ممکن نخواهد بود و عقب‌نشینی از مناقصه به هر دلیل متحمل خسارت‌هایی خواهد بود که شخص یا شرکت باید آن را بپردازد.

۷. کلیه پیشنهادات در حضور نمایندگان معتبر و منتخب شرکت‌ها در زمان، تاریخ و مکان تعیین شده گشوده خواهد شد و پیشنهادات از لحاظ فنی و مالی مورد بررسی قرار خواهد گرفت.

۸. کارشناس خبره در این زمینه، پیشنهادات را بررسی کرده و موافقت سه نفر از پنج نفر به منزله قبولی پیشنهادات در مرحله اول می‌باشد.

کنگو در یک نگاه