ISSN 2008-4129

مناقصه مزایده

مناقصه ۱۵۵ مزایده ۵۰

سال پنجم ■ شماره ۳۹۳ ■ ۱۲ صفحه
یکشنبه ۸ آذر ۱۳۸۸ ■ ۱۱ذی الحجه ۱۴۳۰
29Nov 2009 ■ قیمت ۳۰۰ تومان

فراخوان ثبت نام رایگان
در سمینار آموزشی
قانون مناقصات (۲ساعت)
فقط برای شرکت های خصوصی
۸۸۴۷۵۷۹۰-۲

تشکیل هیأت رسیدگی به شکایات رسیدگی به دعاوی بین مناقصه گر و مناقصه گزار چه وقت؟

صفحه ۲

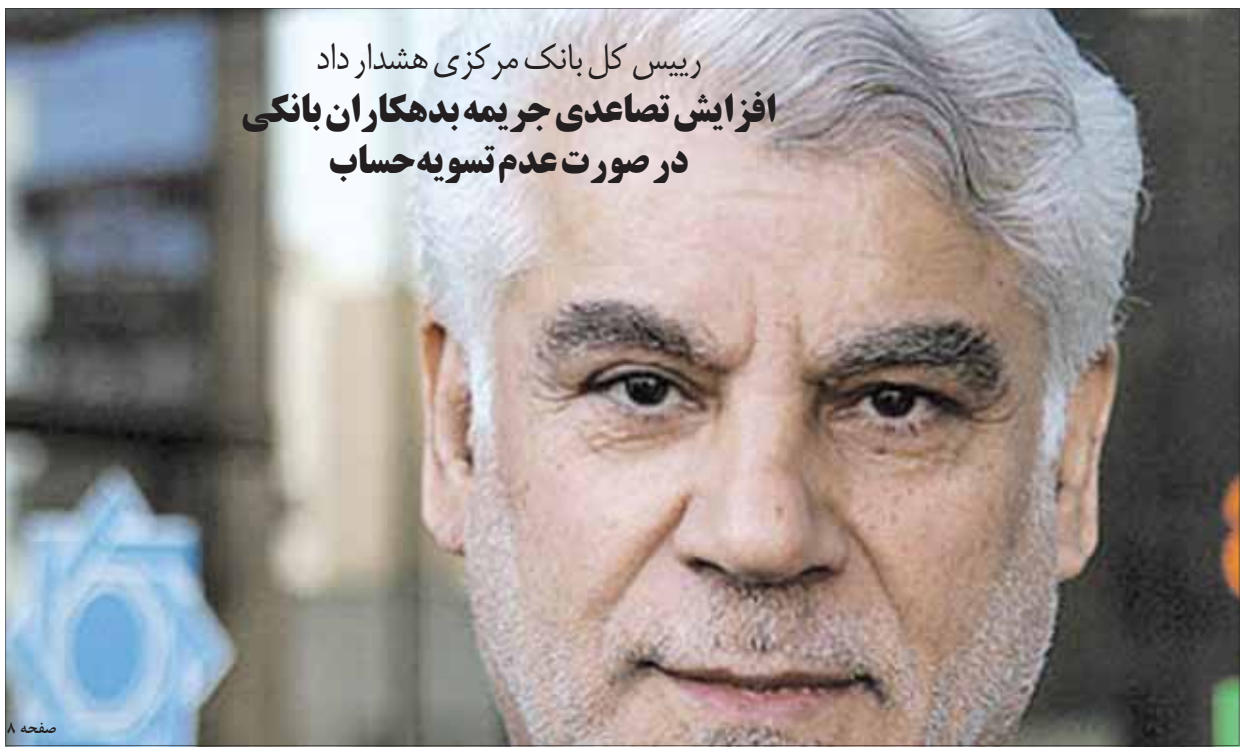

رییس کل بانک مرکزی هشدار داد

افزایش تصاعدی جریمه بدهکاران بانکی در صورت عدم تسویه حساب

صفحه ۸

هشدار مرکز مرکز پژوهش های مجلس درباره شکل گیری شبه دولتی ها

صفحه ۵

کارگروه بررسی قانون مناقصات، به منظور حمایت از پیمانکاران انجام می دهد

ایجاد کلینیک حقوق فنی مهندسی

صفحه ۱۰

نایب رییس اتاق بازرگانی خواستار شد

افزایش نرخ ارز متناسب با تورم

صفحه ۹

اعتراض اعضای شورای اسلامی شهر تهران به بخش خصوصی

صفحه ۵

اقتصاد آزاد

ایجاد شرکت‌های خصوصی در بدنه دولت مغایر با قانون اساسی

رییس کمیسیون آموزش و تحقیقات مجلس شورای اسلامی گفت: دولت پیشنهاد ایجاد شرکت‌های خصوصی در بدنه دولت جهت هزینه کردن درآمد یارانه‌ها کرده که این مغایر با قانون اساسی است.
علی عباسپور با تأکید بر این که پس از طرح این موضوع باز هم دولت آن را نپذیرفت، تصریح کرد:
صفحه ۵

ذره‌بین

امتیاز تبلیغات گردشگری سلامت به کانون جهانگردی و اتومبیلرانی واگذار شد

با تصویب هیئت دولت امتیاز تبلیغات گردشگری سلامت به کانون جهانگردی و اتومبیلرانی جمهوری اسلامی ایران وابسته به سازمان میراث فرهنگی، صنایع دستی و گردشگری واگذار شد.
به گزارش مهر، این مصوبه هیئت دولت را معاون اول رئیس جمهوری به سازمان میراث فرهنگی، صنایع دستی و گردشگری و وزارت بهداشت، درمان و آموزش پزشکی
صفحه ۱۱

افق

برگشت پیشنهادات در صورت مغایرت با جزئیات دعوت به مناقصه در گابن

جغرافیا
کشور گابن در سواحل اقیانوس اطلس و در مرکز آفریقا واقع شده که کمی کوچک تر از ایالت "کلورادو" است و با کشورهای گینه استوایی، کامرون و کنگو هم مرز می‌باشد. گابن بر روی خط استوا واقع شده و از آب و هوای استوایی بهره‌مند بوده و حدود ۸۵ درصد از این کشور را جنگل‌های گرمسیری پوشانده است.
صفحه ۱۲

سخن اول

مؤسسات و شرکتهای خصوصی ارایه دهنده خدمات عمومی تابع و در قلمرو مقررات حقوق عمومی هستند

جهت شناخت مفهوم بهتر بخش عمومی توجه به مفاهیم نظم عمومی و خدمات عمومی راهگشای ما خواهد بود:

نظم عمومی

«روابط میان مرم با یکدیگر و یا روابط مردم با دولت را به طور کلی به دو دسته می‌توان تقسیم کرد.

۱. ارتباطات یا تعهداتی که قلمرو محدودی دارند مانند فروش یک عدد ساعت از طرف آقای A به آقای B و یا قرارداد نصب و راه‌اندازی دستگاه تهویه و تأسیسات آب سرد و گرم میان یک سازمان دولتی و یک مؤسسه خصوصی برای یک ساختمان دولتی.

۲. گاه این روابط و یا تعهدات قلمرو بسیار وسیعی را در بر می گیرد- تمام جامعه یا بخش عظیمی از جامعه- مانند: تهیه نان، گوشت، سوخت، دارو، حمل‌ونقل و ترافیک عمومی از قبیل تاکسی، تراموا، اتوبوس، مترو، ترن شهری، حفظ جان و مال مردم، تأمین امنیت برای آحاد افراد جامعه و غیره.

-با اندکی دقت ملاحظه می شود که فروش یک عدد ساعت یا یک تخته فرش با فروش نان یا دارو به مردم ماهیت و تفاوتی اساسی دارد.

یک فرش‌فروش یا یک ساعت‌فروش می تواند به دلخواه از فروش فرش یا ساعت به شخصی یا به اشخاصی خودداری نمایند، یا اساساً از فروش ساعت به مردم برای سال‌ها خودداری نماید (الناس مسلطون علی اموالهم و انفسهم). ولی مسؤول یک داروخانه، صاحب امتیاز پمپ بنزین و یا یک نانوا نمی تواند از فروش دارو یا بنزین یا نان به برخی از مردم با تمام مردم خودداری نماید و نمی تواند بگوید که دارو یا آرد یا بنزین از اموال من است، پولش را داده‌ام و هر کاری که دلم خواست با آن‌ها می کنم. علت آن است که اقلام دسته دوم، درست است که ممکن است اموال خصوصی و در ملکیت خصوصی افراد تلقی شوند، ولی این اقلام یا کالاها «نیازهای اساسی» یک جامعه هستند و جامعه نسبت به آن‌ها و مصرف آن‌ها برای خود «حقی» قائل است. جامعه را تحت هیچ عنوانی و تحت قلمرو هیچ قانونی نمی توان از تمتع و برخورداری از «نیازهای عمومی اش» ممنوع یا محروم کرد.

بدین ترتیب می توان گفت: «نظم عمومی، جریان و روندی است مستمر و مداوم که در برگیرنده نیازهای اساسی و عمومی جامعه بوده و این نیازهای عمومی بایستی برای همگان قابل دسترس باشد و در هر جا و به هر شکلی که این نیاز قطع یا مختل گردیده است و شخصی که نظم عمومی را مختل می نماید قابل تعقیب است.» اصل ۴۰ قانون اساسی می گوید: «هیچ کس نمی تواند اعمال حق خویش را وسیله اضطرار به غیر، یا تجاوز به منافع عمومی قرار دهد.»

این اصل می گوید و مقرر می دارد:

۱. به کسی ضرری وارد نکنید، نظم عمومی مختل می شود.

۲. نظم عمومی حکم می کند که ضرر وارده باید جبران شود.

۳. منافع عمومی همان نظم عمومی است، به آن تجاوز نکنید. حتی اگر در جهت اعمال حق خویش باشد.

۴. نظم عمومی بر این قاعده حاکمیت و تسلیط دارد که مالکیت یک حق عمومی و محترم در جامعه است و دارنده سند مالکیت باید مورد حمایت قانونی و قضایی قرار بگیرد.

خدمات عمومی:

خدمات عمومی را با نظم عمومی نباید اشتباه کرد، گرچه هر دو مقوله را می توان در قلمرو حقوق عمومی قرار داد.

نظم عمومی جامعه قلمرو وسیع‌تری دارد و حتی می تواند در قلمرو حقوق بین‌الملل قرار گیرد؛ چون جامعه بین‌المللی نیز دارای نظم عمومی است.

به عنوان مثال، یک کشور می تواند فضا و فرودگاه‌های خود را بر روی پرواز برخی هواپیماهای مسافری، به علت نقص در استانداردهای ایمنی و حفاظتی از آن جهت که برای جان مسافران و مردم خطرناک است، مسدود نماید. نظم عمومی جامعه بین‌المللی (کنوانسیون‌ها) و عرف‌های بین‌المللی مانند عرف‌های دریایی متجلی می گردد.

مهم‌ترین خصیصه «حقوق اداری» تهیه و ارائه خدمات عمومی به یک شهر، بخش یاده می‌باشد. به عبارتی دیگر مقتضای ذات حقوق اداری که بخش مهمی از حقوق عمومی است، خدمات عمومی تلقی می گردد، خدمات عمومی‌ای که باید در جهت «منافع عمومی» حرکت کند. خدمات عمومی‌ای که عمدتاً بایستی به وسیله سازمان‌ها و مقامات عمومی ارائه شوند و منافع عمومی است که تحدید کننده «قدرت و اختیارات و حاکمیت» مقامات عمومی است.

علی قره داغلی

ادامه در صفحه ۳

۲۴ آذرماه سال جاری در تهران

اجلاس بین‌المللی کیفیت برگزار می‌شود

عکس: رامین شاهی

مجتبی قدیری- بیست و چهارم آذرماه سال جاری اجلاس بین‌المللی کیفیت در مرکز همایش‌های بین‌المللی صدا و سیما برگزار می‌شود. داور رستمی‌وند، طراح و رییس هیأت اجرایی این اجلاس در گفت‌وگو با خبرنگار مناقصه‌مزایده افزود: این اجلاس بین‌المللی در یک روز برگزار می‌شود و از کشورهای مختلف نیز در آن شرکت خواهند کرد.وی در خصوص رئوس مطالب و موضوعات مطروحه در اجلاس گفت: استاندارد ISO۹۰۰۱-۲۰۰۸، استاندارد در شهرسازی و کلان‌شهرها، مدیریت و دانش و دانش و مدیریت و سرفصل‌های اصلی دانش مدیریت، مطالب ارائه شده در اجلاس خواهد بود.

رستمی‌وند در ادامه افزود: این مطالب در کارگاه‌های آموزشی و باندهای تخصصی ارائه می‌شود که از کارگاه‌های آموزشی این اجلاس می‌توان به کارگاه تخصصی بررسی و تطبیق ISO۹۰۰۱، نگارش جدید ۲۰۰۸ به ریاست دکتر راجر از اساتید مؤسسه مرکزی GIC انگلستان و کارگاه آموزشی آخرین یافته‌های استاندارد در حوزه شهرسازی و کلان‌شهر توکیو به عنوان یک CASE STUDY به ریاست پروفسور بوناما از ژاپن اشاره نمود.رییس هیأت اجرایی این اجلاس در خصوص پانل‌های تخصصی نیز گفت: دو پانل تخصصی با سرفصل مدیریت و دانش و دانش و مدیریت و پانل مدیریت شهری در عصر مدیریت دانش به ریاست پروفسور تام واین پورت از آمریکا و پروفسور منتخب از ایران برگزار می گردد.

رستمی‌وند در خصوص نهادهای بین‌المللی GIC گفت: این نهاد با هدف شناسایی کم و کیف شرکت‌های صنعتی، تولیدی و خدماتی در سراسر جهان، با استفاده از روش‌های علمی و مدیریتی روز دنیا و تحقیقات مستمر، در راستای توسعه و بهبود کیفی عملکرد خود توانسته است جایگاه منحصر به فردی را در بین مؤسسات ممیزی و اعطای استانداردهای جهانی به خود اختصاص دهد.وی ادامه داد: هدف اصلی تشکیل این سازمان، توسعه و بهبود کیفی است و مأموریت آن ارج نهادن به سازمان‌هایی می‌باشد که دائما در حال تعامل هستند تا کیفیت خود را توسعه دهند و مشتریان خود را شریک و سرمایه‌گذار واقعی خود بدانند و حمایت از مصرف کنندگان خود را از طریق ارائه بهترین کیفیت در تولید و خدمات اضافه کنند.رستمی‌وند در در خصوص عضویت ایران در سازمان GIC نیز گفت: ایران نیز در این سازمان عضو است. GIC ایران با هدف توسعه، نشر و ترویج فرهنگ کیفیت و استانداردسازی فرآیندها و همچنین توسعه عملکردهای مؤثر سیستم‌های مدیریت تحت نظر سازمان‌های تأیید صلاحیت فعالیت می کند.وی در ادامه تصریح کرد: کلیه خدمات ممیزی مستقل و صدور گواهینامه در کشورهای آذربایجان، گرجستان، تاجیکستان، ترکمنستان، اوکراین، قرقیزستان، قزاقستان، افغانستان، عراق و ازبکستان زیر نظر دفتر ایران انجام می گیرد. طراح و رییس هیأت اجرایی اجلاس بین‌المللی کیفیت خاطرنشان کرد: GIC با اعطای Quality award با معرفی سالانه TOP TEN سعی در برگزیدن موفق‌ترین سازمان‌های کیفی در سطح کشور دارد که از طریق تجزیه و تحلیل فرآیندهای سازمانی خود و تحقیقات مستمر در شناسایی به‌روزترین راهکارهای علمی و مدیریتی توسعه کیفی با رقبای خود در رقابت هستند و پایه و اساس تولید و تجارت را بر مطلوبیت کیفی پایه‌گذاری کرده‌اند.

رستمی‌وند ادامه داد: از این رو، این Award هدیه ارزنده به سازمان‌هایی است که توانسته‌اند در آزمون کیفیت، بالاترین امتیاز را که از نظر شاخص‌ها و معیارهای عمومی و تخصصی پیش‌بینی شده به خود اختصاص دهند و از مسیر این ارزیابی‌های سختگیرانه عبور کرده و اعتبار ملی و جهانی به خود اختصاص می‌دهند تا توانمندی‌های واقعی خود را به افکار عمومی، جوامع صنعتی و خدماتی ارایه دهند. وی در خصوص روند انتخاب TOP TEN افزود: انتخاب ده سازمان یا شرکت منتخب که پس از پر کردن فرم‌های ارزیابی و حضور کارشناسان GIC در محل سازمان یا شرکت منتخب برای ارزیابی انجام می گیرد و گروه ارزیابی و انتخاب TOP TEN برای اولین بار در کشورمان توسط GIC بین‌المللی و توسط کارشناسان آن تندیس GIC را که تمامی شاخص‌های کیفی و مشخصات عمومی لازم را داشته باشد بعد از ارزیابی و امتحان کسب می کنند.

در پرتال همراه اول؛

سیستم جدید فروش سیم کارت ۲۰ هزار ریالی راه‌اندازی شد

مدیرعامل شرکت مخابرات استان مرکزی از راه‌اندازی سیستم جدید فروش سیم کارت ۲۰ هزار ریالی در پرتال همراه اول با هدف رضایت ارباب رجوع خبر داد.هومان محمودی اظهار داشت: مشترکان سیم کارت‌های همراه اول از این پس می توانند برای تهیه کارت شارژ هزار ریالی با مراجعه به پرتال این شرکت مستقیماً سیم کارت خود را شارژ کنند. وی بیان داشت: برای دستیابی آسان و ارزان مشترکان به کارت شارژ ۲۰ هزار ریالی و جلوگیری از فروش دلالی آن از هفته گذشته، سیستم جدید فروش سیم کارت ۲۰ هزار ریالی در پرتال همراه اول راه‌اندازی شد که طبق این روش هر مشترک در هر مرحله فقط می تواند برای یک خط تلفن شارژ تهیه کند و با طی مراحل خرید مستقیماً سیم کارت وی شارژ و با ارسال یک پیامک به او اطلاع داده می‌شود. مدیرعامل شرکت مخابرات استان مرکزی افزود: به علت امن بودن سیستم فروش کارت شارژ از طریق دفاتر خدمات ارتباطی از این پس شارژ ۲۰ هزار ریالی نیز توسط آن‌ها به فروش می‌رسد. وی با اشاره به فروش کارت شارژ از طریق مذکور اظهار امیدواری کرد: دست افراد سودجو که با خرید و فروش کارت شارژ کار تجاری می کردند از این عرصه کوتاه می‌شود. محمودی ضمن توصیه به خرید کارت شارژ از مراکز معتبر تأکید کرد: مشترکان سیم کارت‌های اعتباری برای تهیه شارژ حتماً از مراکز معتبر نظیر دفاتر خدمات ارتباط، پرتال همراه اول، دستگاه‌های atm بانک‌های ملی و کشاورزی و فروشگاه‌های معتبر کشور استفاده کنند.

خدمتی نوین از نشریه
مناقصه مزایده

مشاوره در زمینه پیاده سازی قانون برگزاری مناقصات و آیین نامه های اجرایی آن برای کلیه نهادهای دولتی مشمول قانون در سراسر کشور

- تدوین نظام کامل اجرایی قانون مناقصات شامل ارایه چارت اجرایی به صورت اختصاصی برای متقاضی
- تدوین روش تهیه کلیه صورتجلسات به صورت الکترونیکی
- تدوین کامل اجرای ارزیابی کیفی
- تدوین کامل اجرای فرآیند ارزیابی فنی در مناقصات دو مرحله ای
- روشهای تدوین و تهیه فراخوان
- پیاده سازی فرآیند مناقصات محدود
- روشهای ترک تشریفات و ممنوعیت های جدید
- موارد عدم الزام به برگزاری مناقصات
- روشهای برآورد مبلغ مناقصه
- روشهای کامل تدوین قراردادهای مرتبط با برنده مناقصه
- تدوین فرمهای RFQ،RFP
- فرمهای اخذ پیشنهاد فنی و مالی
- روشهای مختلف انتشار مناقصات
- مباحث مرتبط به ضمانت نامه

مستند سازی و انتشار اطلاعات در پایگاه های ملی اطلاع رسانی مناقصات به صورت اختصاصی برای کلیه شرکت های دولتی متقاضی
همزمان با پیاده سازی قانون در دستگاه مشمول کلیه فرمها به صورت الکترونیکی به همراه کتاب راهنمای اجرای کلیه بند های قانون و آیین نامه در اختیار دستگاه قرار خواهد گرفت.

جهت هماهنگی می‌توانید با شماره های ۰۹۱۲۲۵۴۲۴۳۸ و ۰۹۱۵۵۲۵۳۳۶۲ تماس حاصل فرمایید.

مجموعه کتاب های
حقوق مناقصات
در نشریه مناقصه مزایده
باما تماس بگیرید ۲-۸۸۴۷۵۷۹۰

TENDER NOTICE
SECOND NOTICE
Esfahan Oil Refining Co.
TENDER NO RED-82488-ER
11338
رجوع به صفحه ۳

شرکت سهامی مخابرات استان آذربایجان شرقی
نوبت اول
آگهی فراخوان عمومی
شماره ۸۸/۳ (شناسایی مشاور)
مقاوم‌سازی تجهیزات خود اعم از سوئیچ، انتقال و نیرو در مقابل حوادث غیرمترقبه (زلزله)
شرکت سهامی مخابرات استان آذربایجان شرقی
۱۴۳۶۷۷
رجوع به صفحه ۵

کتاب مدیریت و راهبرد مناقصات(۴)

تشکیل هیأت رسیدگی به شکایات به منظور رسیدگی به دعاوی بین مناقصه‌گر و مناقصه‌گزار

هفته پیش قسمت سوم کتاب مدیریت و راهبرد مناقصات را که به قلم علیرضا میلانی زاده تالیف شده است جهت آشنایی شما خوانندگان ارایه شد، ادامه این مطلب در زیر می آید:

بند «د» ماده «۲» قانون: کمیته فنی بازرگانی:

هیأتی است که با حداقل سه عضو خبره فنی بازرگانی صلاحیت‌دار که از سوی مقام مجاز دستگاه مناقصه‌گزار انتخاب می‌شود و ارزیابی فنی بازرگانی پیشنهادها و سایر وظایف مقرر را بر عهده می گیرد.

ماده «۲۸» قانون: ترکیب هیأت ترک تشریفات مناقصه:

ترکیب هیأت ترک تشریفات مناقصه موضوع ماده «۲۷» این قانون در مورد دستگاه‌های موضوع بند «ب» ماده «۱» این قانون به شرح زیر خواهد بود:

الف. در مورد معاملات واحدهای مرکزی دستگاه‌های موضوع بند «ب» ماده «۱» این قانون معاون مالی و اداری و یا مقام مشابه وزارتخانه یا مؤسسه دولتی حسب مورد و ذی‌حساب مربوط یا مقام مشابه و یک نفر دیگر از کارکنان خبره و متعهد دستگاه مربوطه به انتخاب بالاترین مقام دستگاه اجرای ذیربط.

ب. در انجام معاملات دستگاه‌های اجرایی که دارای اعتبارات استانی هستند در واحدهای خارج از مرکز دستگاه‌های موضوع بند «ب» ماده «۱» استاندار یا نماینده او و بالاترین مقام اجرایی در محل و حسب مورد ذی‌حساب یا مسئول امور مالی مربوط.

تبصره ۱: در دستگاه‌هایی که ذی‌حساب ندارند، بالاترین مسئول امور مالی، جانشین ذی‌حساب می‌باشد.

تبصره ۲: هیأت ترک مناقصه در استانداری‌ها، استاندار یا نماینده او. معاون ذیربط استاندار و ذی‌حساب استانداری می‌باشد.

ج. در مورد انجام معاملات شرکت‌های دولتی، مدیرعامل و یا بالاترین مقام اجرایی و حسب مورد ذی‌حساب یا مدیرمالی شرکت و یک نفر به انتخاب مجمع عمومی یا شورای عالی حسب مورد.

د. هیأت موضوع این ماده که در هر مورد بنا به دعوت بالاترین مقام دستگاه ارجایی ذیربط و یا مقامات مجاز از طرف آن‌ها تشکیل می‌شود با حضور یک نفر اعضای مربوطه رسمیت دارد و کلیه اعضاء مکلف به حضور در جلسات هیأت و ابراز نظر خود نسبت به گزارشات توجیهی دستگاه اجرایی مربوط در مورد تقاضای ترک مناقصه و هم‌چنین نحوه انجام معامله مورد نظر هستند لکن تصمیمات هیأت، با رأی اکثریت اعضاء معتبر خواهد بود.

هـ در اجرای ماده «۲۷» این قانون در صورتی که مبلغ معامله بیش از پنجاه برابر نصاب معاملات کوچک باشد، انجام معامله پس از تصویب هیأت‌های سه نفری موضوع این ماده حسب مورد با تأییدات مقامات زیر مجاز خواهد بود:

۱. در مورد واحدهای مرکزی وزارتخانه‌ها و مؤسسات دولتی و شرکت‌های دولتی، به ترتیب وزیر یا رئیس مؤسسه مزبور و در مورد شرکت‌های دولتی، هیأت مدیره شرکت

۲. در مورد دستگاه‌های اجرایی محلی تابع نظام بودجه استانی و در مورد معاملات مربوط به اعتبارات غیر استانی که توسط وزارتخانه‌ها و مؤسسات دولتی به واحدهای خارج از مرکز ابلاغ می گردد و هم‌چنین در مورد موسسات دولتی مستقر در خارج از مرکز، استاندار استان مربوطه

تبصره: در مواردی که استاندار شخصاً در هیأت ترک مناقصه موضوع این ماده شرکت کند و با نظر موافق صورتجلسه مربوط را امضاء نماید، تأیید مجدد وی ضرورت ندارد.

۳. در مورد معاملات مربوط به قوه قضائیه، شورای نگهبان، صدا و سیمای جمهوری اسلامی ایران، دیوان محاسبات کشور و سایر مؤسسات دولتی که به صورت مستقل ارائه می‌شوند و تابع هیچ یک از وزارتخانه‌ها و مؤسسات دولتی نیستند، به ترتیب رئیس قوه قضائیه یا حسب مورد یکی از معاونین منتخب وی، رئیس سازمان صدا و سیمای جمهوری اسلامی ایران، رئیس دیوان محاسبات کشور و بالاترین مقام دستگاه اجرایی ذیربط.

۴. در مورد معاملات مربوط به مؤسسات و نهادهای عمومی غیر دولتی بالاترین مقام اجرایی نهاد یا مؤسسه مربوط.

و. در اجرای بند «هـ» این ماده در صورتی که مبلغ معامله بیش از دویست برابر نصاب معاملات کوچک باشد، انجام معامله پس از تصویب هیأت‌های سه نفری موضوع این ماده تا پایان برنامه سوم توسعه اقتصادی، اجتماعی و فرهنگی جمهوری اسلامی ایران منوط به تأیید شورای اقتصاد و پس از آن منوط به تأیید هیأتی مرکب از رئیس سازمان مدیریت و برنامه‌ریزی کشور (دبیر هیأت)، وزیر امور اقتصاد و دارایی و بالاترین مقام مذکور در بند «هـ» خواهد بود.

ماده «۷» قانون: هیأت رسیدگی به شکایات: به منظور رسیدگی به دعاوی بین مناقصه‌گر و مناقصه‌گزار هیأت رسیدگی تشکیل می گردد. اساسنامه هیأت رسیدگی به شکایات به تصویب مجلس شورای اسلامی خواهد رسید].

۵۶. بایگانی اسناد مناقصه: فرآیندی است که در آن همه اسناد مناقصه به صورت مکتوب و به نحوی مطمئن در دستگاه مناقصه‌گزار ثبت و نگهداری می‌شوند.

۵۷. ثبت: فرآیندی که در هنگام ایجاد یا تغییر داده‌ها، به ذخیره‌سازی اطلاعات در بایگانی مکتوب، بانک اطلاعات یا پایگاه اطلاع‌رسانی منجر شود.

۵۸. قیمت تراز شده: قیمت مناسب با کیفیت تعیین شده در اسناد مناقصه (موضوع بند «الف» ماده «۲» قانون) که در مناقصات دو مرحله‌ای با لحاظ نمودن اثر کیفیت در قیمت تعیین می‌شود. [ماده «۲» قانون: تعاریف: مناقصه: فرآیندی است رقابتی برای تأمین کیفیت مورد نظر (طبق اسناد مناقصه) که در آن تعهدات موضوع مورد معامله به مناقصه‌گری که کمترین قیمت متناسب را پیشنهاد کرده باشد، واگذار می‌شود].

۵۹. جریان اطلاعات: جابه‌جایی داده‌ها که موجب ثبت، انتقال و دسترسی به اطلاعات لازم در سامانه اطلاع‌رسانی مناقصات می‌شود.

۶۰. دوره اطلاع‌رسانی بر خط (online): دوره زمانی که مستندهای مناقصات در پایگاه ملی اطلاع‌رسانی مناقصات بر خط جریان دارد.

۶۱. پاک کردن (erase): حذف دائمی داده‌ها از بانک اطلاعات یا پایگاه اطلاع‌رسانی مناقصات

۶۲. کنترل خطا (error checking): عملیاتی که برای تشخیص و تعیین اختلاف بین مستندها و داده‌های ارسالی و دریافتی در محیط بانک اطلاعات یا پایگاه اطلاع‌رسانی مناقصات انجام می‌شود.

۶۳. دسترسی آزاد: دسترسی بدون رمز عبور، فاقد محدودیت و بدون هزینه تمام متقاضیان به اطلاعات موجود و مورد نیاز

۶۴. ریسک: متغیری با دو ویژگی احتمال وقوع و تأثیر که می‌تواند حصول نیازمندی‌های سالانه را به مخاطره اندازد.

۶۵. ریسک مستقیم: ریسکی که سامانه بر روی آن کنترل دارد.

۶۶. ریسک غیرمستقیم: ریسکی که سامانه بر روی آن کنترل اندک داشته و یا فاقد کنترل باشد.

۶۷. پرهیز از ریسک: فعالیتی که از طریق سازماندهی سامانه به منظور پیشگیری از وقوع ریسک به انجام می‌رسد.

۶۸. دفع ریسک: فعالیتی که از طریق سازماندهی مجدد سامانه به منظور پرهیز از تحمل ریسک توسط استفاده کنندگان انجام می‌شود.

۶۹. امنیت اطلاع‌رسانی: ویژگی که به واسطه آن سامانه اطلاع‌رسانی عملکردی درست و به صورتی مطمئن (بدون ریسک) داشته باشد.

۷۰. نقش (:role مسئولیت‌های مستقیم یا غیرمستقسم در نظام مستندسازی و اطلاع‌رسانی مناقصات

۷۱. خروجی (output): بخش از اطلاعات که در یک فرآیند تولید، جایگزین یا استفاده شود.

۷۲. فعالیت (activity): کاری که در اجرای یک نقش خاص انجام می‌شود و به خروجی می‌انجامد.

۷۳. دروازه اطلاع‌رسانی/ پورتال (portal): سامانه‌هایی برای مدیریت متمرکز اطلاعات و ارائه خدمات اطلاعاتی روزآمد به کاربران که از طریق استاندارد نمودن جستجو، ایجاد محتوای اطلاعاتی، تشکیل گروه‌های کاربری هم سنخ و سفارشی کردن نیازهای اطلاعاتی ایجاد می‌شود.

۷۴. راهنمای کاربرد (OM:operations manul): سندی که در آن نقش‌ها، فعالیت‌ها و خروجی‌ها و جریان کار یک فرآیند برای کاربران تشریح شده باشد.

۷۵. کاربرگ/فرم (form): نوعی صفحه کاغذی یا الکترونیکی مورد استفاده در تنظیم اسناد واطلاعات قابل ذخیره که در روی آن فضاهایی برای وارد کردن اطلاعات و مشخصات در نظر گرفته شده باشد.

۷۶. ارسال قابل تصدیق: ارسال مکاتبات و اسناد مرتبط با مناقصه از طریق پست سفارشی، تلگرام، تلکس و نظایر آن (موضوع ماده «۲۲» قانون) که جز در موارد تغییر نشانی یا محل، متضمن دلایل و نشانه‌های وصول مرسوله باشد. [ماده «۲۲» قانون: شرایط ارسال اسناد و مناقصات:

ارسال مکاتبات یا اسناد مرتبط با مناقصه موضوع ماده «۲۰» این قانون در صورتی معتبر است که فرستادن آن جز در موارد تغییر نشانی یا محل، قابل تصدیق باشد: مانند پست سفارشی، تلگرام، تلکس و نظایر آن].

۷۷. مدیر پایگاه: شخصی که برای مدیریت پایگاه اطلاع‌رسانی مناقصات از سوی سازمان تعیین می‌شود.

سایر اصطلاحات به کار گرفته شده به ترتیب براساس قنون برگزاری مناقصات و آیین‌نامه‌های اجرایی نظام مستندسازی و اطلاع‌رسانی مناقصات، قانون محاسبات عمومی کشور، قانون تجارت الکترونیک، آیین‌نامه تشخیص صلاحیت مشاوران و پیمانکاران و تأمین کنندگان کالا و سایر قوانین تعریف و تفسیر می‌شود.

۱-۵ طبقه‌بندی معاملات و انواع مناقصات

طبقه‌بندی معاملات

معاملات از نظر نصاب (قیمت معامله) به سه دسته تقسیم می‌شوند:

۱. معاملات کوچک: معاملاتی که به قیمت ثابت سال ۱۳۸۲ کمتر از بیست میلیون ریال (۲۰/۰۰۰/۰۰۰) ریال باشد. [(مهم): در جلسه مورخ ۱۳۸۵/۸/۱۷ بنا به پیشنهاد شماره ۵۶/۱۰۱۱/۹۳۱۲ مورخ ۱۳۸۵/۳/۷ وزرات امور اقتصادی و دارایی و به استناد تبصره «۱» ماده «۳» قانون برگزاری مناقصات مصوب ۱۳۸۳ تصویب نموده، نصاب معاملات موضوع بند «۳» قانون برگزاری مناقصات در سال ۱۳۸۵ به شرح زیر افزایش می‌یابد:

۱- معاملات کوچک: معاملاتی که کمتر از بیست و پنج میلیون و هشتصد و سی هزار ریال (۲۵/۸۳۰/۰۰۰) می‌باشد].

۲. معاملات متوسط: معاملاتی که مبلغ مورد معامله بیش از سقف مبلغ معاملات کوچک بوده و از ده برابر سقف ارزش معاملات کوچک تجاوز نکند.

۳. معاملات بزرگ: معاملاتی که مبلغ برآورد اولیه آن‌ها بیش از ده برابر سقف ارزش مبلغ معاملات کوچک باشد.

تبصره ۱: وزرات امور اقتصادی و دارایی مکلف است در ابتدای هر سال نصاب معاملات را براساس شاخص بهای کالاها و خدمات اعلام شده توسط بانک مرکزی جمهوری اسلامی ایران، جهت تصویب به هیأت وزیران پیشنهاد نماید.

تبصره ۲: مبلغ نصاب برای معاملات کوچک و متوسط مبلغ مورد معامله و در معاملات عمده مبلغ برآوردی واحد متقاضی معامله می‌باشد.

تبصره ۳: مبلغ یا برآورد معاملات مشمول هر یک از نصاب‌های فوق نباید با تفکیک اقلامی که به طور متعارف یک مجموعه واحد تلقی می‌شوند، به نصاب پایین‌تر برده شود.

شرایط عمومی در قراردادها

بخش نوزدهم

در ادامه مباحث شرایط و مستندات قرارداد و پس از آنکه مطالبی در باب شرح کار و شرایط خصوصی به عرض سروران عزیز رسانده شد، اینک به بررسی یکی دیگر از مستندات قراردادها، یعنی «شرایط عمومی» پرداخته می‌شود.

از آنجا که خاتمه دادن به قرارداد یک‌باره انجام نمی‌شود و بایدِ کتباً موضوع به پیمانکار ابلاغ شده و فرصتی جهت جمع‌بندی کارها داده شود؛ ولی بعضاً بدون توجه به این مهم، کارفرما از پیمانکار می‌خواهد سریعا نسبت به برچیدن کارگاه و اخراج نیروها و ماشین‌آلات خود اقدام نماید که همین موضوع، موجب نادیده گرفتن حقوق پیمانکار و در نتیجه ضرر و زیان او می‌شود؛ در صورتی که پس از ابلاغ خاتمه قرارداد لازم است حداقل تکلیف موارد ذیل نیز روشن شود: الف- تکلیف کارهای نیمه‌تمام و زمان تکمیل آنها در صورت لزوم؛

ب- تکلیف تاریخ تحویل کارگاه و کارهای انجام‌شده؛

ج- تکلیف تنظیم صورت‌وضعیت قطعی؛

د- موضوع حفاظت از لوازم کارگاه و کارها تا زمان تحویل کامل به کارفرما؛

ه- صورت‌برداری از مصالح موجود در کارگاه با هماهنگی کارفرما؛

و- صورت‌برداری از کارهای انجام‌شده و تهیه لیست متره و کارهای باقی‌مانده طبق قرارداد؛

ز- تکلیف کارهای اضافه کاری و مازاد بر قرارداد و صورت‌برداری از آنها؛

ح- تکلیف تاخیرات مجاز یا غیرمجاز پیمانکار و محاسبه آن؛

و- تکلیف مصالح پای کار (مصالح متعلق به پیمانکار و کارفرما)؛

ط- تکلیف مطالبات و بایدهکاری‌های احتمالی و نحوه وصول و یا پرداخت آنها.

همان گونه که مشاهده می‌شود؛ تنها با یک ابلاغ خاتمه قرارداد، ارتباط کارفرما با پیمانکار منقطع نمی‌شود؛ بلکه تا روشن شدن وضعیت موارد مذکور و یا موارد متفرقه دیگر لازم است پیمانکار و کارفرما با هم در تعامل کامل باشند تا تسویه‌حساب لازم صورت پذیرد. علاوه بر آن، ممکن است پیمانکار یا نمایندگان او به هر دلیل جهت تعیین تکلیف موارد یادشده حاضر نشوند؛ در این صورت، کارفرما با به خدمت گرفتن یک کارشناس ذی‌صلاح دادگستری راساً خود اقدام به صورت‌برداری و تنظیم صورت‌وضعیت نهایی نموده و یک نسخه از آن را جهت اطلاع پیمانکار به نشانی قانونی او ارسال می‌نماید و در این صورت، برای طرفین قرارداد صورت‌وضعیتی که بدین نحو تهیه می‌شود، لازم‌الاتباع خواهد بود. ضمن آنکه هزینه کارشناسی رسمی دادگستری نیز به عهده پیمانکار بوده و کارفرما هزینه آن را به حساب بدهکاری پیمانکار منظور خواهد نمود. یکی دیگر از مواردی که می‌بایست در این مدت روشن شود، موضوع ضمانت‌نامه‌های حسن اجرای تعهدات و یا پیش‌پرداخت پیمانکار حسب مورد و همچنین کسور ودیعه احتمالی می‌باشد که پس از جمع‌بندی کل موضوعات بالا، استرداد یا عدم استرداد آنها قابل بررسی است. از موارد مهم دیگر، این است که چنان‌چه مصالحی در پای کار باشد که متعلق به پیمانکار بوده و پیمانکار اعلام نماید که این مصالح را برای اجرای عملیات‌های همان قرارداد تهیه نموده و خود نیازی به آنها ندارد و کارفرما بخواهد نسبت به خرید آنها اقدام نماید، می‌بایست زمانی برای تصمیم‌گیری در این خصوص مشخص شود و ممکن است سه حالت پیش بیاید:

اولاً چنان‌چه این مصالح از طریق ارگان‌های دولتی و با همکاری و مساعدت کارفرما تهیه شده باشد، کارفرما می‌تواند بهای قیمت تمام‌شده پیمانکار (طبق فاکتورها) به‌علاوه بیست و پنج درصد هزینه بالاسری را به او پرداخت نماید؛

ثانیاً چنان‌چه به صورت آزاد و توسط پیمانکار راساً تهیه شده باشد، لازم است با تراخی و طبق نرخ عرف عمل شود؛ ثالثاً ممکن است نرخ مصالح موجود قبلاً در قرارداد گنجانده شده باشد که در این صورت، مطابق قرارداد عمل خواهد شد. به نظر نگارنده، داشتن یک طرح و برنامه از قبل برای هر کاری در اولویت نخست قرار دارد؛ مثلاً در خصوص خاتمه دادن به قرارداد، چنان‌چه یک چک لیست و یا یک برنامه زمان‌بندی مشخص از قبل تعریف شده باشد، سرعت تحویل و تحول کار را افزایش خواهد داد؛ زیرا در این چک‌لیست یا برنامه طرفین قرارداد می‌دانند در صورت حادث شدن چنین امری از لحظه شروع چه کارهایی را باید انجام دهند تا جمع‌بندی آنها ساده شود و تکلیف قرارداد روشن گردد؛ زیرا ممکن است پس از ابلاغ خاتمه کارهایی وجود داشته باشد که عدم تکمیل آنها به کارفرما و پیمانکار خسارت وارد نماید؛ از جمله مواردی که در این خصوص قابل بررسی است، مربوط به محاسبه هزینه کارهای انجام‌شده به وسیله پیمانکار است؛ برخی از پیمانکاران اعتقاد دارند در صورتی که به کاری خاتمه داده شود (خاتمه پیش از موعد)، کلیه هزینه‌های کارهای انجام شده براساس نرخ‌های سازمان مدیریت و برنامه‌ریزی محاسبه خواهد شد و نرخ‌های پیمانکار، دیگر در این خصوص مورد استفاده قرار نخواهد گرفت. از آنجا که به هنگام انعقاد قرارداد، پیمانکار نرخ کارهای مورد توافق را در کتابچه مناقصه اعلام نموده است، ممکن است نرخ سازمان مدیریت و برنامه‌ریزی مورد قبول او بنا به دلایلی من‌جمله پایین‌تر بودن و غیره واقع نشود. در این صورت، با عنایت به قبول نرخ پیشنهادی پیمانکار به وسیله کارفرما، به نظر می‌رسد اصلح آن است که کارهای انجام شده مطابق نرخ‌های مندرج در قرارداد پرداخت شود، ولی اضافه کاری‌ها و کسرکاری‌ها مطابق نرخ‌های سازمان مدیریت و برنامه‌ریزی عمل شود تا از اختلاف میان کارفرما و پیمانکار جلوگیری شود.

محمدرضا امیدیان

مدیریت

استفاده از رادیو و تلویزیون

برنامه‌های رادیویی مختلف (در سطح ملی و محلی) می‌توانند برای فعالیت‌های تبلیغاتی شما بسیار مفید باشند. از طریق رادیو می‌توانید در زمانی کوتاه با جمع کثیری از مخاطبان ارتباط برقرار کنید. قبل از اعلام موافقت برای حضور در یک برنامه رادیویی، در مورد تعداد و نوع مخاطبان آن تحقیق کنید. مسلماً هیچ‌وقت حاضر نخواهید شد که فقط برای عده‌ای شب‌زنده‌دار صحبت کنید! با شخصیت‌های رادیویی در سطح خودشان صحبت کنید و به سوألات آنها صادقانه پاسخ بدهید.

سعی کنید جریان مصاحبه را در دست بگیرید تا بتوانید ضمن صحبت بیشتر، پیام خود را منتقل کنید. تلویزیون رسانه‌ای بسیار قدرتمند و اغواکننده است. اگر فکر می‌کنید جلوی دوربین از اعتماد به نفس کافی برخوردار هستید، هرگز دعوت به یک برنامه تلویزیونی را رد نکنید. قبل از شرکت در برنامه شیوه انجام مصاحبه را یاد بگیرید. تکنیک مصاحبه این است که ظاهری طبیعی داشته باشید، طبیعی رفتار کنید و طوری به سوألات پاسخ بدهید که گویی انگار دوربینی وجود ندارد. مدیران می‌توانند با شرکت در کنفرانس‌هاس ویدیویی خود را برای ظاهر شدن در مصاحبه‌های تلویزیونی آماده کنند.

استفاده از رسانه‌های چاپی و صحبت با روزنامه‌نگاران

زمانی که نام سازمان یا محصولات شما در مقالات چاپی ذکر می‌شود، مردم بیشتر از تبلیغات مستقیم به آن اعتماد می‌کنند. شما و مشاورین روابط عمومی شما باید از فرصت‌هایی که برای چاپ مقاله یا گزارش‌های محلی و ملی در اختیارتان قرار می‌گیرد، نهایت استفاده را بکنید. سردبیرها معمولاً تشنه مطلب هستند؛ بنابراین خجالت نکشید و حرف خود را مستقیماً به آنها بگویید. برخی از آنها بسیار وسواسی هستند؛ به همین خاطر همیشه باید بدانید که مجله یا روزنامه مورد نظرتان به دنبال چیست و در صورت لزوم، از افراد حرفه‌ای کمک بگیرید. علاوه بر این، همیشه مطالبی را که از طریق مطبوعات مطرح می‌کنید روشن و خوب بنویسید. ایجاد روابط خوب با مطبوعات و خبرنگاران رادیو و تلویزیون بسیارِ ارزشمند است، اما به خاطر داشته باشید که خبرنگاران اصولاً علاقه‌ای به تأمین اهداف و مقاصد شما ندارند و صرفاً به دنبال تهیه یک گزارش خوب (که ترجیحاً بتواند آنها را در موقعیت بهتری نسبت به رقبای‌شان قرار دهد) هستند. با آنها عادلانه رفتار کنید. با دادن گزارش اختصاصی تنها به یک خبرنگار، سایر خبرنگاران را آزرده‌خاطر و با خود دشمن نکنید.

پرونده

علیرضا علی‌احمدی

علیرضا علی‌احمدی جشقانی متولد سال ۱۳۳۸ در شهر اصفهان است. وی متأهل بوده و دارای ۳ فرزند است، ضمن اینکه همسر وی، دبیر آموزش و پرورش بوده و هم‌اکنون عضو هیئت علمی دانشگاه با مدرک دکترای مدیریت آموزشی است. علی‌احمدی عضو هیئت علمی دانشگاه با مرتبه دانشیار پایه ۲۰، دکترای تخصصی مدیریت (گرایش تحقیق در عملیات) دانشگاه تربیت مدرس، کارشناسی ارشد مهندسی صنایع دانشگاه تربیت مدرس، کارشناسی مهندسی متالوژی دانشگاه علم و صنعت و دیپلم ریاضی (فیزیک و فنی) است. وی روز ۱۲ آذر ۸۶ به عنوان سرپرست آموزش و پرورش فعالیت خود را در این وزارتخانه آغاز کرد. علی‌احمدی در مدت سرپرستی خود عنوان کرد که تمام تلاش خود را برای حل مشکلات آموزش و پرورش به کار می‌بندد.

پرداخت مطالبات معوقه فرهنگیان، آغاز پرداخت سهام عدالت و برگزاری نشست‌های ویژه‌ای با حضور وزرا و مدیران عالی‌رتبه آموزش و پرورش و صاحب‌نظران تعلیم و تربیت از اقدامات علیرضا علی‌احمدی بود. یکی از اقدامات مؤثر علی‌احمدی در دوران سرپرستی، ساماندهی وضعیت آموزش و پرورش بدون جابجایی مدیران این وزارتخانه بود. این جمله وی مبنی بر این‌که «هیچ مدیری را برکنار نمی‌کنم تنها جابجایی صورت می‌گیرد» نگرانی‌های مدیران مبنی بر جایگاه ناپایدار خود را برطرف کرد.

علی‌احمدی در تاریخ ۲۳ مرداد ۱۳۸۴ از سوی محمود احمدی‌نژاد برای تصدّی وزارت تعاون به مجلس معرفی شده، امّا موفّق به کسب رأی اعتماد مجلس شورای اسلامی نگشته بود. وی در همان سال به ریاست دانشگاه پیام نور منصوب گردید. در تاریخ ۳۰ بهمن سال ۱۳۸۶، مجدداً از طرف رییس‌جمهور، به عنوان وزیر آموزش و پرورش به مجلس شورای اسلامی معرفی شد که این بار توانست با کسب رأی اعتماد نمایندگان مجلس شورای اسلامی، وزیر آموزش و پرورش شود.

تبلیغات شطرنجی (بخش ۳)

■ تهیه: ناصح قلی پور ■

در دو شماره قبل، با استفاده از شباهت‌های بازی شطرنج و عملیات‌های تبلیغاتی، برخی از تکنیک‌های تبلیغات و بازاریابی را توضیح دادیم. در این شماره به شش تکنیک ارزشمند دیگر اشاره می کنیم:

پیش‌بینی حرکت‌ها: یکی از هدف‌های تهیه کمپین تبلیغاتی، برنامه‌ریزی عناصر ارتباطات بازاریابی است، اما نباید در زمان تهیه و ارایه کمپین، از حرکت‌های رقبا غافل شد. اصلی‌ترین و مهم‌ترین فن بازی شطرنج، بازی‌خوانی آن است. پیش از هر حرکت می‌بایستی دست‌کم چند حرکت خود و حریف را در ذهن بررسی و تجزیه و تحلیل کرد، سپس به بازی پرداخت. در برنامه‌ریزی استراتژیک تبلیغات، تهیه جدول و ماتریس نقاط قوت و ضعف و فرصت‌ها و تهدیدها می‌تواند در پیش‌بینی حرکت‌های رقیب کمک کند. پیش‌بینی حرکات نباید فقط محدود به پیش‌بینی حرکات تبلیغاتی و ارتباطی رقیب باشد. یک مجری و متخصص تبلیغات باید بتواند حرکات بعدی مخاطبان را نیز تجزیه تحلیل کند تا بر طبق تغییرات رفتاری، روحی و روانی پیام‌هایی متناسب با آنها ارایه شود. برخی از شرکت‌های بزرگ، پیش‌بینی اثربخشی رسانه‌ها و پیام‌های ارتباطی و تبلیغاتی را نیز انجام می‌دهند. آنها برای پیش‌بینی دقیق عناصر تبلیغاتی خود و رقیب از نرم‌افزارهای ویژه‌ای نیز بهره می‌گیرند. به چنگ آوردن مهره‌ها: گرفتن مهره‌های حریف در بازی شطرنج، یک مزیت محسوب می‌شود. در این بازی بازیکن با تفکر و تکنیک‌های مختلف سعی در به چنگ آوردن مهره‌ها است. حتی گاهی مهره‌های خود را فدا می کند تا مهره‌های ارزشمند حریف را به چنگ آورد. در کمپین‌های تبلیغاتی که حریف اجرا می‌کند باید دقت کرد، چرا که شاید رقیب با یک حرکت تبلیغاتی سعی داشته باشد تا سازمان یا شرکت را به واکنش‌هایی به نفع خود وادارد. در برخی موارد به دست آوردن امتیازهای تبلیغاتی رقبا، به نیروی بیشتر فکری و اجرایی نیاز دارد، به همین منظور شرکت‌های مختلف سعی در استخدام نیروهای فکری و خلاق در واحد تبلیغات و روابط عمومی خود هستند. در تبلیغات اینترنتی، این مسئله توسط موتورهای جستجوگر و با تکنیک‌های نرم‌افزاری و نام و نشان‌گذاری ویژه اجرا می‌شود تا نام و نشان شرکت در فهرست اولیه موتورهای جستجوگر باشد. پرهیز از حرکات اضافی: «Advertiming» نرم‌افزاری است که برخی از متخصصان برای زمان‌بندی تبلیغات آن را به بازار ارایه کرده‌اند.

کنترل زمان تبلیغ و مدیریت زمان تبلیغ، یکی از نکته‌های مهم در تبلیغات اثربخش است. داشتن مزیت زمانی و مکانی در تبلیغات باعث می‌شود که نسبت به رقبا پیشرو باشیم. در شطرنج بازی با مهره سفید، یک مزیت محسوب می‌شود، زیرا یک حرکت از مهره سیاه پیش است و قدرت تهاجم را در اختیار دارد. در بازی باید مراقب هر حرکت بود تا این مزیت حفظ شود و با استفاده از آن، بازی حریف را به دست گرفت. تحقیق و توسعه: در بازی شطرنج، به منظور استفاده از تمامی مهره‌ها، بایستی آنها را به خانه‌هایی انتقال و گسترش داد که قابلیت حمله، دفاع و مانور بیشتری داشته باشند. حال اگر این گسترش بدون اندیشه باشد، موجبات از دست دادن بازی را فراهم می‌آورد. در تبلیغات و ارتباطات تحقیق و گسترش عناصر و ابزارهای ارتباط و تبلیغ می‌توانند در افزایش بهره‌وری و کارآیی کمپین‌های تبلیغاتی، نقش مهمی داشته باشند. مراقبت از آچمز شدن: آچمز شدن، عبارت است از حمله‌ای که علیه شاه توسط طرف مقابل صورت می گیرد و در این حالت، شاه یکی از مهره‌های خود (فیل، اسب، رخ و یا حتی وزیر) را به اجبار برای محافظت در مقابل خود قرار می دهد. همانند بازی شطرنج که تنها باید مراقب آچمز شدن بود و از آن گریخت، در سازمان‌ها نیز باید به فکر رویارویی با این گونه تهدیدها و حوادث غیرمترقبه، از جمله: تغییرات شرایط بازار، پایان عمر محصول، وضعیت رقبا، نارضایتی، ناکارآمدی رسانه‌ها، پیام‌های نامفهوم و استعفای کارکنان و غیره بود و طرح‌های واکنشی با این گونه تهدیدها تهیه کرد.

شکست مقدمه پیروزی: همان‌گونه که یک شطرنج‌باز باید از شکست‌های خود در بازی ناامید نشده، از آن درس گیرد، در تبلیغات و ارتباطات نیز باید به دنبال علت‌های نارسایی پیام و ایجاد مشکل در کانال‌های ارتباطی بود و با حذف آنها به طور ریشه‌ای موجبات پیروزی را فراهم آورد.

منبع: مجله تدبیر

نکته — بخش ۲

درس مهم در خرده‌فروشی (بخش ۱)

بیشتر خرده‌فروشان را می‌توان به دو دسته تقسیم کرد: آنهایی که در برابر تغییرات مقاومت می‌کنند و آنها که تغییرات را می‌پذیرند. برترین خرده‌فروشان در دسته دوم جای دارند. آنها نه تنها تغییرات را می‌پذیرند، بلکه برای روبرو شدن و پاسخ دادن به تغییرات کاملاً آماده هستند.

اگر شما ۱۲ مورد کاربردی کسب‌وکار خرده‌فروشی را به کار ببرید، کارهای‌تان را ساده‌تر، سودتان را چندبرابر و احتمال موفقیت خود را افزون‌تر خواهید کرد. این درس‌ها براساس سال‌ها تحقیق و تجربه عملی صدها خرده‌فروش کوچک و متوسط در تمامی نقاط جهان است که به درجات بالایی از موفقیت بی‌سابقه رسیده‌اند:

۱.خودتان را بشناسید: علایق، مهارت‌ها، توانایی‌ها و محدودیت‌های خود را بشناسید.

حفظ کسب‌وکار فعلی خودتان بهتر از خلق یک شغل جدید است. برای اینکه خرده‌فروش موفق شود، از خودگذشتگی‌های بسیاری لازم است و شما باید خود را آماده کنید. نقش اساسی شما در ایفایِ وظایفی از قبیل بازاریابی، فروش و سرپرستی کارمندان است. این تقریباً غیرممکن است که یک نفر به تنهایی تمامی این نقش‌ها را به بهترین وجه ایفا کرده و بهترین نتیجه را هم بگیرد. شما باید بدانید کدام بخش را می‌توانید به تنهایی اداره کنید و در کدام بخش به کمک احتیاج خواهید داشت. به همین خاطر است که باید با دیدی بی‌طرفانه نگاه دقیقی به تمامی نقاط قوت و ضعف خود بیندازید.

۲. برنامه روبه‌جلو داشته باشید: بسیاری از فروشگاه‌ها توسط افرادی اداره می‌شوند که آگاهی لازم را در مورد کارشان ندارند. اگر شما ورودی‌ها و خروجی‌های جاری کسب‌وکار خود را همانند یک مالک فروشگاه تخصصی نشناسید، به زودی از کار بیکار خواهید شد.

از دیدگاه صاحب‌نظران، اصلی‌ترین دلیل ۸۰ درصد ورشکستگی‌ها در کسب‌وکار، طی پنج سال نخست، معمولاً پول نیست. بلکه فقدان اطلاعات و دانش صحیح است. رمز موفقیت شما در این است که بدانید چگونه می‌توان با اجرای یک برنامه تجاری موثر، تصمیمات صحیح گرفت.

۳. صنعت خود را بشناسید: اگر شما معنای دانش انجام کار را به درستی درک کرده باشید، می‌توانید از یک مزیت رقابتی بزرگ سود ببرید. تفاوت‌های شاخصی که قادرند بقای شما را در آینده به چالش بکشند، عبارت‌اند از: رقابت، اندازه، خدمات، موقعیت، بازاریابی، دستیابی، نوع مشتریان، تأمین کنندگان و استراتژی‌های قیمت‌گذاری رقبا، محیط بازار، محیط کسب‌وکار محلی، ظرفیت خالی فضاهای تبلیغاتی، میانگین درآمد خانوار، سطح تحصیلات، گروه سنی، جمعیت نژادی، و آمار مشتریان بالقوه.

۴. مشتریان خود را درک کنید: آیا به صحبت‌های مشتریان خود گوش می‌دهید؟ کسب‌وکار خود را طوری تنظیم کنید که به مشتریان خود آن چیزی را بدهید که می‌خواهند، و خواهید دید که آنها از شما خرید خواهند کرد و باعث رونق کسب‌وکار شما می‌شوند.

مشاور عالی سازمان توسعه و تجارت کشور:

صادرات غیرنفتی کشور از لحاظ ارزشی افت داشته است

مشاور عالی سازمان توسعه و تجارت کشـور گفت: برای حضور قدرتمند در عرصه بین‌المللی بایـد دارای اقتصاد و تکنولوژی توانمند و پویا بود. پرویز رضایی در مراسـم تجلیل از صادرکننـدگان نمونه اسـتان مرکزی با بیـان این مطلب افـزود: روز ملی صادرات، سرآغاز خوبی اسـت که می‌تواند زمینه رشـد صادرات غیر نفتی را افزایش دهد. وی با مهم دانستن رشـد تکنولوژی در زمینه اقتصاد، خاطرنشـان کرد: باید در زمینه بازارهای داخلی فضایی را به وجود آوریم کـه در آن تکنولوژی و بهره‌وری نکته مهم باشد و براسـاس آن بتوان خدمات‌رسـانی را افزایش داد. وی حضور قدرتمند در عرصه بین‌المللی را منوط به داشـتن اقتصاد پویـا عنوان کرد و افـزود: اگر در جهان خواهان ارائه ایدولوژی و تفکر مبتنی بر دین‌محوری خود هستیم، باید عرصه اقتصاد را با رونق روبه‌رو کنیم تا بتوان در این عرصه به موفقیت دست یافت.

رضایی افزود: اگر بر کیفیت و تنوع‌بخشی تولیدات کار کنیم، می‌توان موفقیت‌های دو چندانی در این زمینه به دست آورد. مشاور عالی سـازمان توسعه و تجارت کشور با اشاره به صداقت در عرصه بازار افزود: در سند راهبردی بر صداقت تأکید شده است که صدق، به عملکرد درسـت باز می‌گردد و این عملکرد مناسـب را باید در عرصه اقتصاد نیز به وجود آورد. وی با اشـاره به رعایت سلایق مشـتریان ادامه داد: در هر منطقه‌ای که کیفیت کالای تولیدی را افزایش داده‌ایم، بدون شـک توانسته‌ایم به موفقیت‌های بیش‌تری دسـت پیدا کنیم. رضایی هم‌چنین در خصوص تحقیق و پژوهش در زمینه تولیدات کالاهای مصرفی گفت: باید در این زمینه به صورت جدی اقدامات مناسـبی صورت گیرد؛ زیرا تحقیق و پژوهش اگر کاربردی باشـد می‌توانـد بهره‌وری را افزایش دهد.

رضایی گفت: در زمینه صادرات غیر نفتی با توجه به برنامه‌هایی که دولت در دستور کار قرار داده است، نتایج خوب و روشن و قابل اتکایی به دست آمده است. مشاور عالی سازمان توسعه و تجارت کشور در خصوص کاهش صادرات غیرنفتی کشور بیان کرد: صادرات غیر نفتی کشور در زمینه وزن و تعداد با افزایش روبه‌رو بوده است اما، از لحاظ ارزش با کاهش روبه‌رو شده است که دلیل آن نیز به خاطر کاهش قیمت‌ها در بازارهای جهانی است.

وی در خصـوص تولیدات و اقتصاد اسـتان مرکـزی گفت: اسـتان مرکزی دارای جایگاه مناسبی در زمینه اقتصاد و صادرات است که وجود حجم زیادی از کارخانه‌های صنعتی و تولیدات بالا نشـان‌دهنده این امر اسـت. باید حمایت لازم از سوی صنایع از فعالیت‌های صنعتی و اقتصادی استان مرکزی صورت گیرد.

رضایی گفت: دو نکته مهم که باید در استان مرکزی با برنامه‌ریزی به وجود آید، این است که زمینه احداث نمایشگاه بین‌المللی برای عرصه کالاهای تولیدی به وجود آید و هم‌چنین پایانه صادراتی گل و گیاه در این استان راه‌اندازی شود.

رییس اتاق بازرگانـی و صنایع و معادن اسـتان مرکزی نیز در ایـن همایش بیان کرد: سهم استان مرکزی در زمینه صادرات چندان بالا نیسـت که با توجه به به حجم تولیدات این استان در حال حاضر باید توسعه صادرات را در دستور کار قرار داد.

به‌دلیل مشکلات عنوان شد؛

نگرانی از واگذاری سهام ماشین‌سازی اراک به صندوق ذخیره فرهنگیان

براساس مصوبه دولت و بابت بازپرداخت دیون دولت به صندوق ذخیره فرهنگیان ۷۶ درصد شرکت ماشین‌سازی اراک به این صندوق واگذار می‌شود که این خبر نگرانی شـمار قابل توجهی از صنعتگران را ایجاد کرده اسـت. به گزارش مهر، این صنعتگران و کارشناسـان معتقدند با واگذاری ایـن صنعت به متولی غیر صنعتی مشـکلاتی در روند کاری شـرکت ایجاد خواهـد شد. کارشناسـان معتقدنـد در واگذاری‌ها، نحوه فعالیت واحدهای صنعتی واگذار شـده و نیز میزان سـودآوری آن‌ها باید مورد توجه ویژه و نظارت قرار گیرد. هم‌چنین شـماری از صنعتگران نیز عنوان می‌کنند که دولت با انتخاب برخی صنایع جهت واگذاری آن‌ها به سـازمان‌ها و نهادهای طلبکار، جهت بازپرداخت دیون به نوعی اقدام به خارج کردن آن‌هـا از چتر حمایتی خود می‌نماید و این امر تهدیدی جدی برای صنایع تلقی می‌شود.

علیرضا زواشی، رییس سازمان صنایع و معادن اسـتان نیز در قبال این اقدام گفته است: دولت در مورد واگذاری‌ها از ما سؤال نمی‌کند.

مؤسسات و شرکتهای خصوصی ارایه‌دهنده خدمات عمومی تابع و در قلمرو مقررات حقوق عمومی هستند

ادامه از صفحه اول

خدمات عمومی گاه به وسیله مؤسسات و سـازمان‌های دولتی تهیه و ارائه می‌شوند و گاه به وسیله مؤسسات خصوصی که تابع و در قلمرو مقررات حقوق عمومی هستند تأمین می‌گردد.

مثلاً تهیه آب آشامیدنی یا اداره امور بانکداری در شهر می‌تواند به یک مؤسسه خصوصی واگذار شود ولی تحت نظارت مقامات عمومی و براساس مقررات حقوق عمومی.

خدمات عمومی مانند اداره امور یک شـهر از نظر تهیه آب، برق، گاز شهری، آسفالت، زه‌کشی، فاضلاب، پل، جاده، بزرگراه، احداث مدرسه، دانشگاه، مدارس حرفه‌ای، کتابخانه، فرودگاه، خانه برای سالمندان، معلولین، بینوایان، متکدیان، زندان برای مجرمین، احداث گورستان، فرودگاه و غیره.

نکته اساسی و در خور توجه این اسـت که گاه به مواردی بر می‌خوریم که این خدمات، هم در قلمرو «نظم عمومی» و هم در قلمرو «خدمات عمومی» قرار می‌گیرند؛ زیرا تأمین رفاه عمومی یا رفاه اجتماعی شـاخصه اصلی برای مقامات عمومی (دولت و سازمان‌های وابسـته به دولت) اسـت. نظم عمومی گاه از خصیصه دولتی یا عمومی بودن دور می‌شود و قلمروی وسیع‌تر از خدمات عمومی دارد و داخل قلمرو حقوق خصوصی می‌شود (مانند این‌که یک زن نمی‌تواند دو شوهر داشته باشد یا در برخی کشـورها مرد نمی‌تواند دو زن داشته باشـد زیرا مغایر با نظم عمومی اسـت).» [ماهنامه قضاوت- مرداد و شهریور ۸۸، شماره ۵۸، دکتر پرویز نوین، استاد دانشگاه و وکیل پایه یک دادگستری]

لذا شرکت‌ها یا موسساتی که ارایه کننده خدمات عمومی بوده یا به نحوی از انحاء با نظم عمومی جامعه مرتبط هسـتند نهادهای عمومی محسوب شده که تابع و در قلمرو مقررات حقوق عمومی هسـتند. که به نظر می‌رسـد تعداد قابل توجهی از شـرکت‌های واگذار شـده به بخش خصوصی در سـال‌های اخیر که معروف به شبه‌دولتی یا خصولتی هستند شـامل این بحث شوند. بارزترین آنها شرکت مخابرات و شرکتهای آب و فاضلاب شهری هستند.

شاهد این مدعا موارد زیر است:

۱-قانون راجع به منع مداخله وزراء و نمایندگان مجلسین و کارمندان در معاملات دولتی و کشـوری مصوب ۱۳۳۷/۱۰/۲۲ آنجا کـه در بند هفت مـاده اول می‌گوید: «شرکت‌ها و مؤسساتی که پنج درصد یا بیشـتر سهام یا سرمایه یا منافع آن متعلق به یک نفر از اشخاص مذکور [۱-نخست‌وزیر-وزیران-معاونین و نمایندگان مجلسین. ۲-سفراء-استانداران-فرمانداران کل-شهرداران و نمایندگان انجمن شهر. ۳-کارمندان و صاحب‌منصبان کشوری و لشگری و شهرداری‌ها و دسـتگاه‌های وابسته به آنها. ۴-کارکنان هر سازمان یا بنگاه یا شـرکت یا بانک یا هر مؤسسه دیگر که اکثریت سهام یا اکثریت منافع یا مدیریت یا اداره کردن یا نظارت آن متعلق به دولت و یا شـهرداری‌ها و یا دستگاه‌های وابسته به آنها باشد. ۵-اشخاصی که به نحوی از انحاء از خزانه دولت یا مجلسین یا مؤسسات مذکور در بالا حقوق یا مقرری یا حق‌الزحمه یا پاداش و یا امثال آن به‌طور مستمر (به استثناء حقوق بازنشستگی و وظیفه و مستمری قانونی) دریافت می‌دارند. ۶-مدیران و کارکنان بنگاه‌های خیریه‌ای که از دولت یا از شهرداری‌ها کمک مستمر دریافت می‌دارند.] در فوق و یا بیست درصد یا بیشتر سهام یا سرمایه یا منافع آن متعلق به چند نفر از اشخاص مذکور در فوق باشـد و یا این که نظارت یا مدیریت و یا اداره و یا بازرسی مؤسسات مذکور با آنها باشد (به استثناء شرکت‌ها و مؤسساتی که تعداد صاحبان سـهام آن یکصد و پنجاه نفر و یا بیشتر باشد مشـروط بر این که هیچ یک از اشخاص مذکور در فوق بیش از پنج درصد از کل سهام آن را نداشته و نظارت یا مدیریت یا اداره و یا بازرسی آن به اشخاص مذکور در فوق نباشد).»

۲-قانون مجازات تبانی در معاملات دولتی مصوب ۱۳۴۸،۳،۱۹ «اشـخاصی که در معاملات یا مناقصه‌ها و مزایده‌های دولتی یا شرکتها و مؤسسات وابسته به دولت یا مأمور به خدمات عمومی و یا شهرداری‌ها با یکدیگر تبانی کنند»

۳-قانون الحاق دولت جمهوری اسـلامی ایران به کنوانسیون سازمان ملل متحد برای مبارزه با فساد ۱۴،۸،۱۳۸۷

«ماده ۶۰ بند ۱ـ هر کشور عضو تا حدی که لازم باشد برنامه‌های آموزشی ویژه‌ای را برای کارکنان مسؤول پیشگیری و مبارزه با فساد شروع خواهد کرد یا آنها را توسعه یا ارتقاء خواهد داد. چنین برنامه‌های آموزشی از جمله می‌تواند به زمینه‌های زیر بپردازد: ت ـ ارزیابی و تقویت مؤسسـات، مدیریـت خدمات عمومی و مدیریـت دارایی‌های عمومی از جمله کارپردازی دولتی و بخش خصوصی.»

۴-اصلاح و تأییـد موادی از لایحه تشـدید مجازات مرتکبین ارتشـاء اختلاس و کلاهبرداری مصوب ۱۳۶۷/۹/۱۵

«ماده ۳- هر یک از مستخدمین و مامورین دولتی اعم از قضایی و اداری یا شوراها یا شهرداری‌ها یا نهادهای انقلابی و بطور کلی قوای سه گانه و همچنین نیروهای مسلح یا شرکت‌های دولتی یا سازمان‌های دولتی وابسـته به دولت و یا مأمورین به خدمات عمومی خواه رسمی یا غیر رسـمی برای انجام‌دادن یا انجام ندادن امری که مربوط به سازمان‌های مزبور می‌باشد، وجه یا مال یا سند پرداخت وجه یا تسلیم مالی را مستقیما یا غیر مسـتقیم قبول نماید در حکم مرتشی اسـت اعم از این که امر مذکور مربوط به وظایف آنها بوده یا آنکه مربوط به مامور دیگری در آن سـازمان باشـد، خواه آن کار را انجام داده یا نداده و انجام آن بر طبق حقانیت و وظیفه بوده یا نبوده باشـد و یا آنکه در انجام یا عدم انجام آن مؤثر بوده یا نبوده باشد به ترتیب زیر مجازات می‌شود....»

«ماده ۵- هر یک از کارمندان ادارات و سـازمانها و یا شـوراها و یا شـهرداری‌ها و مؤسسـات و شـرکت‌های دولتی و یا وابسـته به دولت و یا نهادهای انقلابی و دیوان محاسبات و مؤسسـاتی که به کمک مسـتمر دولت اداره می شـوند و دارندگان پایه قضایی و به طور کلی قوای سـه گانه و همچنین نیروهای مسلح و مامورین به خدمات عمومی اعم از رسمی یا غیر رسمی وجوه یا مطالبات یا حواله‌ها یا سهام یا اسناد و اوراق بهادار و یا سایر اموال متعلق به هر یک از سازمانها و مؤسسات فوق الذکر و یا اشخاص را که بر حسب وظیفه به آنها سپرده شده اسـت بنفع خود یا دیگری برداشت و تصاحب نماید مختلس محسوب و به ترتیب زیر مجازات خواهد شد....»

وزارت ارتباطات و فناوری اطلاعات
شرکت فناوری اطلاعات

نوبت اول

آگهی فراخوان ارزیابی کیفی مناقصه عمومی و دو مرحله‌ای (RFQ)

اخذ مشاور جهت مدیریت آدرسهای اینترنت کشور

۱- نام کارفرما: شرکت فناوری اطلاعات ایران

۲- موضوع خدمات: اخذ مشاور جهت مدیریت آدرسهای اینترنت کشور

۳- گواهی‌های صلاحیت مورد نیاز:

۳-۱- گواهی صلاحیت از شورای عالی انفورماتیک معاونت برنامه‌ریزی و نظارت راهبردی رئیس جمهور در زمینه موضوع فراخوان

۳-۲-ارایه گواهی ثبت نام مودیان مالیاتی در نظام مالیات بر ارزش افزوده. در صورت ثبت نام در نظام مالیاتی مذکور.

۴- بهای اسناد ارزیابی: مبلغ ۱۵۰/۰۰۰ ریال که به شماره حساب سیبا ۲۱۷۴۸۲۹۰۰۲۰۰۰ نزد بانک ملی ایران شعبه آرمیتا به نام مناقصه‌گزار (شرکت فناوری اطلاعات ایران) واریز گردد.

۵- محل، زمان و مهلت دریافت و تحویل اسناد ارزیابی:

اداره خرید و قراردادها به نشانی میدان آرژانتین – خیابان بیهقی، ساختمان آفاق، طبقه چهاردهم جنوبی.

زمان و مهلت دریافت اسناد از تاریخ انتشار آگهی تا آخر وقت اداری روز دوشنبه ۸۸/۰۹/۱۶ باستثناء ایام تعطیل

زمان تحویل مدارک ارزیابی حداکثر تا ساعت ۱۵ روز دوشنبه ۸۸/۰۹/۳۰ (لازم به ذکر است دراین مرحله مشاوران صرفاً می‌بایست مدارک و مستندات مورد نیاز جهت ارزیابی کیفی را مطابق بندهای شاخصهای ارزیابی تحویل شده به ترتیب تکمیل نموده و پس از مهر و امضاء مجاز شرکت‌کننده در مناقصه مطابق با مفاد مندرج در آخرین روزنامه رسمی برای امضای اسناد تعهد آور ارایه نمایند.)

جهت دریافت اسناد ارزیابی ارایه معرفی‌نامه و اصل رسید پرداخت وجه الزامی می‌باشد.

دریافت اسناد ارزیابی و تحویل مدارک هیچ‌گونه حقی را برای متقاضیان ایجاد نخواهد کرد. پس از ارزیابی کیفی از مشاوران واجد صلاحیت جهت نهایی نمودن LOS و ارایه پیشنهاد دعوت خواهد شد.

نکته ۱: اشخاص حقوقی که قصد شرکت در مناقصه به صورت مشارکت مدنی را دارند می‌بایست مدارک مربوطه را مطابق نمونه پیوست اسناد ارزیابی کیفی ارایه نمایند.

نکته ۲: شرکت‌کنندگان پس از دریافت اسناد، می‌توانند هرگونه سوال و نظر خود را درباره اسناد مزبور به آدرس فوق ارسال نموده و یا با شماره تلفن ۸۴۸۰۳۴۶۵ (خانم علیشاهی) و ۸۴۸۰۲۵۳۵ (آقای عباس زاده) تماس حاصل نمایند.

ضمناً لازم به ذکر است هزینه درج آگهی‌ها به عهده برنده مناقصه می‌باشد.

نشانی پایگاه ملی اطلاع رسانی مناقصات: http://IETS.MPORG.IR
نشانی سایت اینترنتی: WWW.ITC.IR

شرکت فناوری اطلاعات ایران

شهرداری در خدمت مردم

نوبت دوم

آگهی مزایده

موضوع:

۱ – حق امتیاز بهره‌برداری از محدوده فاز امت به منظور جمع‌آوری پسماندهای خشک به مدت ۲ سال

۲ – جمع‌آوری و فروش روزانه حدوداً ۳۵۰۰ کیلوگرم (طی سال تحصیلی) پسماندهای زباله خشک مخلوط ناشی از اجرای طرح تفکیک از مبدا از درب مدارس تحت پوشش سازمان

شرایط و تلفن تماس: کلیه افراد حقیقی یا حقوقی واجد شـرایط که دارای توان و امکانات لازم باشند می‌توانند جهت کسب اطلاعات بیشتر با شماره تلفن‌های ۶۰۴۶۴۷۱-۶۰۷۴۷۰۱-۰۵۱۱ واحد امور قراردادهای سازمان تماس حاصل فرمایند.

نشانی تحویل اوراق: مشهد- میدان آزادی، بلوار آزادی، نبش آزادی ۲۱، طبقه اول، سازمان بازیافت و تبدیل مواد شهرداری مشهد، واحد امور قراردادها و یا از طریق سازمان به نشانی www.Roomm.ir

حوزه معاونت خدمات شهری سازمان بازیافت و تبدیل مواد شهرداری مشهد

$CH_2=CH_2$ $CH_2=CH_2$ $CH_2=CH_2$ $CH_2=CH_2$ $CH_2=CH_2$ $CH_2=CH_2$ $CH_2=CH_2$ $CH_2=CH_2$

شرکت ملی صنایع پتروشیمی
شرکت پتروشیمی بوعلی سینا

نوبت دوم

مناقصه عمومی

شرکت پتروشیمی بوعلی سـینا در نظر دارد عملیات مربوط به خرید انواع valve، درخواست شماره KBP-8800230 مجتمع خود واقع در ماهشـهر، منطقه ویژه اقتصادی پتروشـیمی بندر امام خمینی سـایت ۴، را از طریق مناقصه به شرکتهای توانمند در این زمینه واگذار نماید.

۱-مهلت دریافت اسناد، یک هفته پس از انتشار نوبت دوم آگهی به نشانی مندرج در بند ۵.

۲-آخرین مهلت تسلیم پاکات پیشنهادی و محل تحویل، دو هفته پس از خاتمه مهلت دریافت اسناد به نشانی مندرج در بند ۵.

۳-مبلغ تضمین شرکت درمناقصه ۷/۲۵۰/۰۰۰ (هفت میلیون و دویست و پنجاه هزار) ریال بصورت ضمانت‌نامه بانکی معتبر یا چک تضمین شده بانکی.

۴-بازگشایی پاکات، حداکثر دو هفته پس از آخرین مهلت تسلیم پیشـنهادات انجام خواهد شد. تاریخ دقیق بازگشایی پاکات متعاقباً اعلام خواهد شد.

۵-متقاضیان برای کسب اطلاعات بیشتر و دریافت اسناد مناقصه به نشانی:

دفتر امور پیمانها واقع در ماهشهر، منطقه ویژه اقتصادی پتروشیمی بندر امام خمینی(ره) سایت ۴، شرکت پتروشیمی بوعلی سینا یا به سایت اینترنتی شرکت پتروشیمی بوعلی سینا: WWW.BSPCCO.COM مراجعه نمایند.

هزینه‌های انتشار آگهی به عهده برنده مناقصه می‌باشد.

روابط عمومی شرکت پتروشیمی بوعلی سینا

تلاش آفرینش بالندگی

$CH_2=CH_2$ $CH_2=CH_2$ $CH_2=CH_2$ $CH_2=CH_2$ $CH_2=CH_2$ $CH_2=CH_2$ $CH_2=CH_2$ $CH_2=CH_2$

SECOND NOTICE

Esfahan Oil Refining Co.

TENDER NOTICE

TENDER NO RED–82488-ER

Esfahan Oil Refining Company (E.O.R.C) is intending to procure its requirement to the following Goods:

ITEM	UNIT	QTY	DESCRIPTION
01	TON	100	METHYL CYCLOPENTADIENYL MANGANESE TRICARBONYL (MMT). $C_9H_7MNO_3$ SP,GR=1.15

REMARKS:

1.Further specifications shall be submitted through tender documents.

2.A tender guarantee (BID BOND) equal to Euro 14000 or RLS 207/000/000 shall be submitted by each tenderer.

3.All of the interested Companies are required to send at a maximum of 15 days from this publication date, a resume of their activities, marked with the tender no., to the Esfahan Oil Refining Co., material procurement dept., through courier, mail/fax/email for evaluation, selecting and sending enquiry to the most qualified tenderers.

4.Resumes received after the A/M time limit, will not be considered.

CONTACT DETAILS:
Add: materials procurement Department – Esfahan Oil Refining Co.
Kilometer 5 of Esfahan – Tehran Road
P.O Box: 81465-415
Esfahan-Iran
E-mail: foreign – purchase@esfahan-refinery.ir
Tel: (98-311)3923370, (98-311)2679028, fax:(98-311)3802702

PUBLIC RELATIONS

*International Management Systems:
*Quality Management System (ISO 9001:2000)
*Environmental Management System (ISO 14001:2004)
*Occupational Health and safety management system (OHSAS 18001:1999)
*Technical standard 29001:2003 (ISO/TS 29001:2003)
*Integrated management system (IMS)
P.O.BOX:81465-415, Kilometer 5 of Esfahan-Tehran Road

Tel(+98 311)6686041-8 (+98 21) 66152836 Fax(+98 311) 6686962

Email: info@eorc.ir Website:www.eorc.ir

11338

جهت دریافت اطلاعات کامل می توانید مشترک ایمیلی نشریه شوید

۸۸۴۷۵۷۹۰-۲

نوع، کمیت و کیفیت کالا و خدمات:	مبلغ برآورد شده	نام مناقصه‌گزار	شماره مناقصه	نشانی مناقصه‌گزار	مهلت دریافت یا ارائه اسناد و محل اجرا	روزشمار	تاریخ انتشار در روزنامه	ردیف
گروه مناقصه: ۱ *متفرقه								
تامین ۱۰ عدد استون تراب		شرکت بهره برداری نفت و گاز گارون	۴۸-۸۸۰۰۱۲۰	اهواز، ناحیه صنعتی کارون، س ش ۳، تدارکات و امور کالا، واحد خرید و بررسی منابع کالا، تلفن: ۳-۲۲۶۳۳۵۳-۰۶۱۱ و فاکس	۱۰ روز پس از انتشار آگهی _	۴	۱۳۸۸/۰۹/۰۲ رسالت	۱
گروه مناقصه: ۲ آبیاری و زهکشی، خطوط انتقال آب، تصفیه خانه و سدسازی (پروژه های)								
اجرای عملیات مرمت آسفالت نوار حفاری لوله گذاری آب در منطقه فردیس	۱,۰۰۵,۳۹۵,۴۳۱ ریال	شرکت آب و فاضلاب غرب استان تهران	۸۸/ص ج/۱۰۶	کرج، انتهای بلوار شهید چمران، س ش یک، ط همکف، امور بازرگانی و قراردادها، تلفن: ۲۲۴۴۷۹۶-۰۲۶۱	۸۸/۹/۲۹ _ ۸۸/۹/۱۸ مدت ۸ ماه	۱۱	۱۳۸۸/۰۹/۰۴ اقتصاد دنیای	۱
اجرای ادامه خط توزیع اصلی زون فشاری شماره ۳ محمد شهر	۸۳۷,۸۹۹,۳۴۴ ریال	شرکت آب و فاضلاب غرب استان تهران	۸۸/الف ج/۱۰۸	کرج، انتهای بلوار شهید چمران، س ش یک، ط همکف، دبیرخانه، تلفن: ۲۲۴۴۷۹۶-۰۲۶۱	۸۸/۹/۲۹ _ ۸۸/۹/۱۸ مدت ۵ ماه	۱۱	۱۳۸۸/۰۹/۰۴ اقتصاد دنیای	۲
اجرای عملیات اصلاح انشعاب آب آشامیدنی ماهدشت	۴۴۶,۷۹۱,۲۷۰ ریال	شرکت آب و فاضلاب غرب استان تهران	۸۸/الف ج/۱۰۹	کرج، انتهای بلوار شهید چمران، س ش یک، ط همکف، دبیرخانه، تلفن: ۲۲۴۴۷۹۶-۰۲۶۱	۸۸/۹/۲۹ _ ۸۸/۹/۱۸ مدت سه و نیم سال	۱۱	۱۳۸۸/۰۹/۰۴ اقتصاد دنیای	۳
اجرای عملیات ایستگاه پمپاژ زرامین از توابع شهرستان همدان	۴,۲۴۵,۷۶۰,۰۲۲ ریال	سازمان جهاد کشاورزی استان همدان	نوبت اول	همدان، خ مهدیه، س ش ۱، امور پیمانها	_ ۸۸/۹/۱۴ مدت ۱۸ ماه	۷	۱۳۸۸/۰۹/۰۳ جمهوری اسلامی	۴
اصلاح شبکه لوله گذاری آب میدان عتیق اصفهان و...		شرکت آب و فاضلاب استان اصفهان		اصفهان، خ هزارجریب، خ شیخ کلینی، خ جابر، اداره مرکزی اتاق ۲۱۰، تلفن: ۶۶۸۰۰۳۰-۰۳۱۱	۸۸/۹/۱۹ _ ۸۸/۹/۹	۲	۱۳۸۸/۰۹/۰۸ مناقصه مزایده	۵
احداث کارهای باقی مانده خط انتقال آب برج هوایی حمیدیان به یخساری	۱۰۰۹۸۱۸۲۵۹ ریال	شرکت آب و فاضلاب استان گیلان	۲۷-۸۸ق	رشت، خ حافظ، جنب پارک قدس، دفتر قراردادها، تلفن: ۲۷-۳۲۲۱۰۲۵- داخلی ۲۹۳	۸۸/۹/۲۱ _ ۸۸/۹/۹	۲	۱۳۸۸/۰۹/۰۴ کیهان	۶
گروه مناقصه: ۳ آموزش، پژوهش و تحقیقات و آزمایشگاه (پروژه های)								
خرید تجهیزات گروه عمران از قبیل کولیس، فرز و...		دانشگاه آزاد اسلامی واحد تهران مرکزی		تهران، خ آزادی، خ اسکندری شمالی، خ فرصت شیرازی، پ ۱۳۶، س ستادی ش ۲، ط ۳، اداره کل امور مالی	۷ روز پس از انتشار آگهی _	۳	۱۳۸۸/۰۹/۰۴ آفرینش	۱
خرید مجموعه ستهای آموزشی رله و حفاظت		دانشگاه آزاد اسلامی واحد یزد		یزد، صفائیه، مجتمع دانشگاه آزاد اسلامی یزد، س دکتر طاهری، ط سوم، دبیرخانه محرمانه کمیسیون معاملات، تلفن: ۲۱۴۸۱۷	_ ۵ روز پس از انتشار آگهی	۱	۱۳۸۸/۰۹/۰۴ جام جم	۲
گروه مناقصه: ۵ ابنیه و ساختمان (پروژه های)								
احداث ساختمان سرویس بهداشتی نمازخانه		شهرداری کاشان	۸۸/۴۰	کاشان، خ ابادز، س شهرداری، اداره پیمان و رسیدگی، تلفن: ۴۴۶۵۸۵۸-۰۳۶۱	۸۸/۹/۲۱ _ ۸۸/۹/۱۹	۱۲	۱۳۸۸/۰۹/۰۴ کیهان	۱
محوطه سازی، میدان اصلی، ساختمان اداره بازرگانی و خوابگاه ماموران ایستگاه راه آهن طبس و...		اداره کل راه آهن شرق	۰۹۸۸-ش-۱۶	طبس، اداره کل راه آهن شرق، ایستگاه راه آهن، اداره امور مالی، امور قراردادها	۸۸/۱۰/۸ _ ۸۸/۹/۱۶	۹	۱۳۸۸/۰۹/۰۴ خراسان	۲
تهیه مصالح و اجرای محوطه سازی آموزشکده فنی و حرفه ای		دانشگاه آزاد اسلامی واحد شهرکرد		شهرکرد، دانشگاه آزاد اسلامی واحد شهرکرد	۱۴ روز پس از انتشار آگهی _	۹	۱۳۸۸/۰۹/۰۳ رسالت	۳
احداث واحد سولفورزدایی		شرکت پتروشیمی نوری (برزویه)	۸۸/۱۰۹	عسلویه، ص.پ. ۱۱۵-۷۵۳۹۱، شرکت پتروشیمی برزویه، امور حقوقی و پیمان ها، www.bpciran.com، تلفن: ۵۴-۳۲۵۰۰	_ ۸۸/۹/۱۴ مدت ۱۵ ماه	۷	۱۳۸۸/۰۹/۰۴ ایران	۴
عملیات ساخت و نصب درپوش های بتنی اوان کامرواحدهای ۳ و ۴		شرکت مدیریت تولید برق اهواز- نیروگاه رامین	۸۸/۹۱	اهواز، کیلومتر ۲۵ ج مسجد سلیمان، نیروگاه رامین، امور قراردادها، www.raminpower.ir، تلفن: ۴۴۶۰۹۵۶-۰۶۱۱	_ ۸۸/۹/۱۴	۷	۱۳۸۸/۰۹/۰۳ خوزستان	۵
اجرای پروژه های ساختمانی		کمیته امداد امام خمینی (ره) استان سمنان		سمنان، م امیرکبیر، بلوار شهید اخلاقی،کمیته امداد امام خمینی (ره) استان سمنان	_ ۸۸/۹/۱۴	۷	۱۳۸۸/۰۹/۰۸ مناقصه مزایده	۶
واگذاری اجرای پروژه های تکمیل یک بلوک ۱۲ واحدی سهمیه سفر مقام معظم رهبری شهمیرزاد و...		کمیته امداد امام خمینی (ره) استان سمنان		سمنان، م امیرکبیر، بلوار شهید اخلاقی، کمیته امداد امام خمینی (ره) استان سمنان	_ ۸۸/۹/۱۴	۷	۱۳۸۸/۰۹/۰۸ مناقصه مزایده	۷
عملیات ساختمان سرویس بهداشتی اطراف سالن مسافری پایانه مرزی بازرگان		اداره کل حمل و نقل پایانه های آذربایجان غربی	نوبت اول	ارومیه، خیابان والفجر۲، نرسیده به م نماز، قسمت امور اداری	۱۰ روز پس از انتشار آگهی _ ۸۸/۹/۱۴	۵	۱۳۸۸/۰۹/۰۳ ابتکار	۸
عملیات اجرایی تخریب و نوسازی ساختمان مجتمع آرلادی	۱۲,۰۰۰,۰۰۰,۰۰۰ ریال	شرکت سهامی بیمه ایران	نوبت اول	تهران، م فاطمی، خ بیستون، نبش ک ۴/۱، ش ۵۳، مدیریت امور ساختمان وتاسیسات، تلفن: ۸۸۹۷۳۵۲۱	۱۰ روز پس از انتشار آگهی _ مدت ۲۴ ماه	۵	۱۳۸۸/۰۹/۰۳ ایران	۹
احداث یک دستگاه ساختمان (مسجد)		دانشگاه آزاد اسلامی واحد اسلام آباد غرب		اسلام آباد غرب، انتهای بلوار راه کربلا، دانشگاه آزاد اسلامی مرکز اسلام آباد غرب، حوزه عمرانی، تلفن: ۰۹۱۸۳۳۳۸۵۷۲ و	۱۰ روز پس از انتشار آگهی _	۴	۱۳۸۸/۰۹/۰۲ جام جم	۱۰
اجرای عملیات محوطه سازی اطراف ساختمان اداری خود شامل ابنیه و...		دانشگاه آزاد اسلامی واحد خوراسگان		اصفهان، خ جی شرقی، ارغوانیه، بلوار دانشگاه	۱۰ روز پس از انتشار آگهی _	۴	۱۳۸۸/۰۹/۰۲ آفرینش	۱۱
ساخت یک باب ساختمان ۲ طبقه اداری		شرکت مدیریت تولید برق بعثت	نوبت اول	تهران، خزانه بخارایی، فلکه اول، خ مسجد، خ شهید تقوی، انتهای خ سلامتبخش،واحد بازرگانی، تلفن: ۵۵۵۰۷۰۰ و ۱۴-۰۱۱	_ ۱۰ روز پس از انتشار آگهی	۴	۱۳۸۸/۰۹/۰۲ همشهری	۱۲
واگذاری عملیات اجرایی آماده سازی و تاسیسات زیربنایی و ... پارک فناوری آذربایجان غربی		دانشگاه ارومیه		ارومیه، خ شهید بهشتی، دانشگاه ارومیه	۷ روز پس از انتشار آگهی _	۳	۱۳۸۸/۰۹/۰۴ ابرار	۱۳
اجرای عملیات خاکبرداری، فونداسیون و اسکلت بتنی ساختمان بیمارستانی		شرکت سرمایه گذاری ساختمان و مسکن تامین گستر		تهران، خ آفریقا، روبروی پمپ بنزین، خ شهید بهرامی، پ ۳، ط سوم	_ ۸۸/۹/۱۰	۳	۱۳۸۸/۰۹/۰۴ دنیای اقتصاد	۱۴
اجرای سازه بتنی سیستم تصفیه پساب صنعتی کار خانه خود		شرکت لبنیات پاستوریزه پاک (سهامی عام)		تهران، جاده قدیم کرج (بزرگراه فتح)، کیلومتر۳، واحد تدارکات، تلفن: ۶۶۸۱۵۴۸۸	۷ روز پس از انتشار آگهی _	۲	۱۳۸۸/۰۹/۰۳ اطلاعات	۱۵
گروه مناقصه: ۹ ایمنی، اعلام و اطفای حریق (پروژه ها و تجهیزات)								
تهیه ملزومات و اجرای نصب و راه اندازی سیستم حفاظت الکترونیکی زندان تبریز		اداره کل زندانهای استان آذربایجان شرقی		تبریز، خ توانیر، نرسیده به پل کابلی توانیر، اداره کل زندانهای استان آذربایجان شرقی، اداره عمومی اداره کل، تلفن: ۲-۰۱	۱۰ روز پس از انتشار آگهی _ ۲۰ روز پس از انتشار آگهی	۵	۱۳۸۸/۰۹/۰۳ حمایت	۱
نوع، کمیت و کیفیت کالا و خدمات:	مبلغ برآورد شده	نام مناقصه‌گزار	شماره مناقصه	نشانی مناقصه‌گزار	مهلت دریافت یا ارائه اسناد و محل اجرا	روزشمار	تاریخ انتشار در روزنامه	ردیف
گروه مناقصه: ۱۰ بازرسی و کنترل (پروژه های)								
گشت در مسیر فیبر نوری		شرکت مخابرات استان بوشهر	۸۸/۳۳	بوشهر، خ شهید عاشوری، شرکت مخابرات استان بوشهر، دبیرخانه، تلفن: ۵۵۵۹۷۷۰-۵۵۵۹۸۸۰	۸۸/۹/۲۵ _ ۸۸/۹/۱۱	۴	۱۳۸۸/۰۹/۰۳ گزارش اقتصادی	۱
گروه مناقصه: ۱۱ برق، الکترونیک، مخابرات و نیروگاهی (پروژه های)								
اجرای کابل کشی خاکی، مفصل بندی و... و خرید ملزومات شبکه کابل مرکز دلیجان		شرکت مخابرات استان مرکزی	۸۸/م/۴۹	اراک، خ دانشگاه، انتهای خ خانه‌سازی قنات، س ش ۱ مخابرات، اداره تدارکات و خدمات، تلفن: ۲۲۶۱۰۰۳-۰۸۶۱	_ ۸۸/۹/۱۸	۱۱	۱۳۸۸/۰۹/۰۴ پول	۱
برق رسانی و احداث شبکه داخلی برق شهرک گلخانه ای شهرستان کوهدشت	۱۷۰۰ میلیون ریال	سازمان جهاد کشاورزی استان لرستان		خرم آباد، سازمان جهاد کشاورزی استان لرستان، دبیرخانه کمیسیون معاملات، تلفن: ۳۲۰۷۳۲۵-۰۶۶۱	۱۰ روز پس از انتشار آگهی _	۵	۱۳۸۸/۰۹/۰۳ سیاست روز	۲
طراحی، حمل و نصب و اجرای روشنایی تونل قطعه دو		شرکت آب منطقه‌ای آذربایجان شرقی	نوبت اول	تبریز، بلوار ۲۹ بهمن، دبیرخانه شرکت آب منطقه ای شرقی	_	۵	۱۳۸۸/۰۹/۰۳ قدس	۳
طراحی، خرید تجهیزات، نصب، تست و راه اندازی شبکه مخابراتی		شرکت پتروشیمی فجر	۸۸/۲۳	بندر امام خمینی، منطقه ویژه اقتصادی پتروشیمی، سایت۴، مجتمع پتروشیمی فجر، امور حقوقی و پیمانها، www.petronet.ir،	۱۰ روز پس از انتشار آگهی _ مدت ۴ ماه	۵	۱۳۸۸/۰۹/۰۳ جمهوری اسلامی	۴
اجرای روشنایی محور پاسگاه شهید صلاحی-دالکی و خروجی برازجان دالکی و...		اداره کل راه و ترابری استان بوشهر		بوشهر، ابتدای بلوار سپهبد قرنی، اداره کل راه و ترابری، اداره پیمان و رسیدگی، www.Boushehrroad.ir	۸۸/۹/۱۸ _ ۸۸/۹/۸	۱	۱۳۸۸/۰۹/۰۴ ابتکار	۵
احداث فاز II شبکه انتقال برق آرامستان دوم مشهد- باغ رضوان	۲,۷۸۴,۱۱۵,۸۰۰ ریال	سازمان فردوس ها		مشهد، م امام رضا ۵۰،پ ۳۹، امور قراردادها، تلفن: ۸۵۴۴۶۴۶	_ ۸۸/۹/۸	۱	۱۳۸۸/۰۹/۰۳ قدس	۶
گروه مناقصه: ۱۲ پوشاک، کیف، کفش، منسوجات، الیاف و محصولات مرتبط								
تهیه البسه تعدادی از پرسنل		دانشگاه آزاد اسلامی اراک		اراک، م امام خمینی، بلوار حضرت امام، شهرک دانشگاهی دانشگاه آزاد اسلامی اراک، اداره تدارکات	۷ روز پس از انتشار آگهی _	۱	۱۳۸۸/۰۹/۰۲ آفرینش	۱
گروه مناقصه: ۱۳ تاسیسات برقی و مکانیکی (پروژه های)								
خرید و نصب سامانه تله متری مجموعه تاسیسات آبرسانی به شهرستان آباده		شرکت سهامی آب منطقه ای فارس		شیراز، خ ارم، شرکت سهامی آب منطقه ای فارس، سایت: WWW.FRPW.IR	_ ۸۸/۹/۲۱	۱۴	۱۳۸۸/۰۹/۰۴ جمهوری اسلامی	۱
گازرسانی به شهرک صنعتی شریف ابهر و...		شرکت شهرکهای صنعتی استان زنجان		زنجان، خ خرمشهر، روبروی صدا و سیما، تلفن: ۴-۷۲۷۰۰۲۳	۸۸/۱۰/۱ _ ۸۸/۹/۱۹	۱۲	۱۳۸۸/۰۹/۰۸ مناقصه مزایده	۲
احداث خط تغذیه مسیر روستای شیخ محله به شهر خوشرودپی		شرکت گاز استان مازندران	۲۵۲۱۳	ساری، بلوار آیت‌اله طالقانی، س مرکزی شرکت گاز استان مازندران، اتاق ۳۱۳، امور قراردادها، www.nigc-mazandaran.ir	_	۷	۱۳۸۸/۰۹/۰۵ تجار و کارگر	۳
اجرای ۱۲/۵ کیلومتر شبکه و ۶۰۰ انشعاب روستاهای سبحانیه، شاکریه و...		شرکت گاز استان خوزستان	۸۸/۶۵	اهواز، م شهید بندر، شرکت گاز استان خوزستان، امور قراردادها، اتاق۱۱۳، سایت: www.khgc.ir	۱۰ روز پس از انتشار آگهی _	۶	۱۳۸۸/۰۹/۰۴ کارون	۴
واگذاری عملیات اجرایی لوله کشی گاز کارخانه آسفالت شهرداری ارومیه	۱,۶۵۰,۲۲۰,۰۰۰ ریال	شهرداری ارومیه		ارومیه، م انقلاب، امور قراردادها	_ ۸۸/۹/۱۲	۵	۱۳۸۸/۰۹/۰۴ نقاهم	۵
احداث شبکه توزیع گاز ۱۳ روستای تابع شهرستان هشترود		شرکت گاز استان آذربایجان شرقی	۸۸/۶۲	تبریز، خ آزادی، مابین چهارراه لاله و کوی فیروز، امور قراردادها، اتاق ۲۰۴، سایت WWW.NIGC-TABRIZGAS.IR، تلفن:	_ ۱۰ روز پس از انتشار آگهی	۴	۱۳۸۸/۰۹/۰۲ راه مردم	۶
طراحی و اجرای سیستم جاروبرقی مرکزی خوابگاه دانشجویی		دانشگاه آزاد اسلامی واحد خمین		خمین، دانشگاه آزاد اسلامی واحد خمین، حوزه معاونت اداری و مالی، واحد تدارکات، تلفن: ۵-۲۳۳۷۸۰۱-۰۸۶۵	_ ۷ روز پس ازانتشار آگهی	۳	۱۳۸۸/۰۹/۰۴ اطلاعات	۷
گروه مناقصه: ۱۴ تجهیزات آزمایشگاهی، ابزاردقیق، پزشکی و اپتیکی								
خرید یکدستگاه آنژیوگرافی کامل قلب و عروق محیطی		بهداشت و درمان صنعت نفت	۳۹	اهواز، بیمارستان بزرگ نفت، واحد قراردادها، امور پیمان ها، تلفن: ۴۴۵۶۸۷۶-۰۶۱۱	_ ۷ روز پس از انتشار آگهی	۳	۱۳۸۸/۰۹/۰۴ وطن امروز	۱
گروه مناقصه: ۱۵ تجهیزات برق، الکترونیک و مخابرات								
خرید تابلوهای برق و کابل مورد نیاز شامل تابلو برق ۹۲KW و...		شرکت آب و فاضلاب استان کهگیلویه و بویر احمد	۸۸/۱۴۶	یاسوج،آب و فاضلاب استان کهگیلویه و بویر احمد، واحد دبیرخانه، تلفن: ۱۳-۳۳۴۱۱۱۱-۰۷۴۱	_ ۱۰ روز پس از انتشار آگهی	۶	۱۳۸۸/۰۹/۰۴ اطلاعات	۱
خرید کابل فیبر نوری		شرکت سهامی مخابرات استان خوزستان	۸۸/۱۲۹	اهواز، کیانپارس، خ ۱۷ شرقی، مجتمع فنی و اداری، ط۲، دبیرخانه، اتاق ۱۳۸، تلفن: ۳۳۷۹۰۰۷-۰۶۱۱ نمابر: ۳۳۳۱۲۵۴-۰۱	۱۰ روز پس از انتشار آگهی _ ۸۸/۹/۲۹ مدت ۴ ماه	۶	۱۳۸۸/۰۹/۰۴ دنیای اقتصاد	۲
خرید ۳,۰۰۰,۰۰۰ کارت اعتباری تلفن همگانی		شرکت مخابرات استان کرمان	۸۸-۳۵/۵۸	کرمان، بلوار جمهوری اسلامی، خ امام جعفر، خ ملک، ط همکف، دبیرخانه، تلفن: ۲۲۰۸۲۲۸ و ۲۲۰۸۲۴۴-۲۲۰۸۲۲۴-۰۳۴۱	_ ۸۸/۹/۲۳	۵	۱۳۸۸/۰۹/۰۳ جمهوری اسلامی	۳
تامین ۱۳۹ عدد انواع کارتها و تجهیزات یدکی مرکز تلفن		شرکت بهره‌برداری نفت و گاز آغاجاری	۸۸/ت ک آج/۵۱	خوزستان، امیدیه، شرکت بهره برداری نفت و گاز آغاجاری	۷ روز پس از انتشار آگهی _ ۲۰ روز پس از انتشار آگهی	۱	۱۳۸۸/۰۹/۰۲ عصر اقتصاد	۴
گروه مناقصه: ۱۶ تعمیر و نگهداری و بازسازی، بهینه سازی و راهبری (خدمات و پروژه های)								
بازسازی و بهینه سازی سیستم تصفیه خانه فاضلاب و آبیاری فضای سبز مجتمع بندری و اماکن اداری بندر به روش		اداره کل بنادر و کشتیرانی استان خوزستان	۳۴ب/۳۵۳۹۸	تهران، سره وردی شمالی، خ خرمشهر، خ عربعلی،ک هفتم، پ ۷، تلفن:۸۸۵۳۰۸۶۳-۰۲۱	۸۸/۹/۲۸ _ ۸۸/۹/۱۸	۱۱	۱۳۸۸/۰۹/۰۳ رسالت	۱
واگذاری کلیه امور مربوط به نگهداری مرکز تلفن شهید حاجبی شهرستان رودان		شرکت مخابرات استان هرمزگان	۸۸/۴۱	بندرعباس، گلشهر، بلوار رسالت جنوبی، س مرکزی مخابرات، WWW.TciH.ir، تلفن: ۸۱۱۲۲۵۸-۴۶۱۰۰۱۶	_ ۸۸/۹/۱۶	۹	۱۳۸۸/۰۹/۰۴ اقتصاد پویا	۲
نگهداری مراکز تلفن شهری آل محمد- المهدی		شرکت مخابرات استان هرمزگان	۸۸/۴۰	بندرعباس،گلشهر، بلوار رسالت جنوبی، س مرکزی مخابرات، WWW.TciH.ir، تلفن: ۸۱۱۲۲۵۸-۴۶۱۰۰۱۶	_ ۸۸/۹/۱۶	۹	۱۳۸۸/۰۹/۰۴ جمهوری اسلامی	۳

لاریجانی: بخش خصوصی ناوگان ریلی باید فعال شود

نایب رییس اول کمیسیون عمران مجلس شورای اسلامی با اشاره به جلسه اعضای این کمیسیون با وزیر راه که با حضور علی لاریجانی برگزار شد، از تأکید رییس مجلس بر فعال‌تر شدن بخش خصوصی در ناوگان ریلی خبر داد. علی‌اکبر آقایی در گفت‌وگو با ایلنا، با بیان این‌که این جلسات در روزهای آتی نیز ادامه خواهند یافت، اظهار داشت: در این جلسه تنها در مورد بخش راه‌آهن و جعل پول صحبت شد و فرصت به مذاکره در مورد خطوط جاده‌ای، هواپیمایی، بنادر و ... نرسید. به گفته وی،

رییس مجلس در این جلسه بر لزوم فعال‌تر شدن بخش خصوصی در ناوگان ریلی تأکید کرده و خواسته است تا قسمتی از ناوگان ریلی بر عهده بخش خصوصی باشد. وی در ادامه افزود: هم‌چنین اعضاء پیشنهاد دادند تا مقداری از اعتبارات صندوق ذخیره ارزی به منظور نوسازی ناوگان ریلی و زیرساخت‌ها، تخصیص داده شود. آقایی با اشاره به این‌که بخش خصوصی در حال حاضر اقداماتی در این زمینه انجام داده است، افزود: با این حال پیشنهاد داده شد تا از حساب ذخیره ارزی مقداری اعتبارات به بخش خصوصی فعال در بخش ناوگان ریلی اختصاص داده شود تا از این راه کمکی به این بخش ارائه داده شود.

واگذاری ۵۸۸ شهرک صنعتی به بخش خصوصی

معاون پشتیبانی و منابع انسانی سازمان صنایع کوچک گفت: ۸۰۰ شهرک و ناحیه صنعتی در کشور ایجاد شده که ۵۸۸ شهرک در حال واگذاری به بخش خصوصی است. به گزارش واحد مرکزی خبر، روان‌بخش با بیان این‌که ۶۰ هزار هکتار فاز عملیاتی و ۳۴ هزار هکتار زمین صنعتی در اختیار سازمان صنایع کوچک و شهرک‌های صنعتی است، بر شناخت دقیق و کامل مدیران از توانایی‌ها، مشتریان، رقبای بازارهای داخلی و بین‌المللی، شناسایی حوزه‌های ملی و استانی و ارتقای

کیفی شهرک‌های صنعتی تأکید کرد. وی اجرای سیاست‌های کلی اصل ۴۴ قانون اساسی را برای سازمان صنایع کوچک و شهرک صنعتی فرصت مناسبی دانست و افزود: باید با واگذاری بخش‌هایی از این سازمان و چابک‌تر کردن آن، کارآیی و نقش‌آفرینی را در توسعه شهرک‌های صنعتی افزایش دهیم. معاون سازمان صنایع کوچک و شهرک‌های صنعتی درباره کارکرد صندوق ضمانت سرمایه‌گذاری گفت: این صندوق برای اختصاص اعتبار به سرمایه‌گذاران و رفع مشکل وثیقه‌گذاری به بانک‌ها ایجاد گردیده اما با چالش مواجه شده و فقط در ۱۰ حوزه ضمانت کرده است که نیاز به بازنگری دارد.

رییس کمیسیون آموزش و تحقیقات مجلس:

ایجاد شرکت‌های خصوصی در بدنه دولت مغایر با قانون اساسی است

کاوه آهنگر- رییس کمیسیون آموزش و تحقیقات مجلس شورای اسلامی گفت: دولت پیشنهاد ایجاد شرکت‌های خصوصی در بدنه دولت جهت هزینه کردن درآمد یارانه‌ها کرده که این مغایر با قانون اساسی است.

علی عباسپور با تأکید بر این‌که پس از طرح این موضوع باز هم دولت آن را نپذیرفت، تصریح کرد: دولت پیشنهاد ایجاد شرکت‌های خصوصی در بدنه دولت جهت هزینه کردن این درآمد را کرد که این هم مغایر با قانون اساسی است. دولت باید توجه داشته باشد که در قانون اساسی ۲ شاخصه مهم قرار دارد: ۱-ولایت مطلقه فقیه و ۲-مجلس مقتدر.

نماینده مردم تهران ادامه افزود: لایحه هدفمند کردن یارانه‌ها تقدیم مجلس شد و در کمیسیون‌های مختلف بررسی زیادی روی آن صورت گرفت و تغییرات خوبی روی آن اعمال شد. بحثی که در ادامه مطرح شد طریقه استفاده

از پولی بود که از این قانون به دست می‌آمد که در این مقطع دولت معتقد بود این مبلغ باید تماماً در اختیار دولت قرار بگیرد و دولت آن را هزینه کند. این مسأله طبق قانون اساسی که از ارکان اصلی انقلاب اسلامی است، غلط بود.

عباسپور تصریح کرد: در قانون اساسی به صراحت ذکر شده که هر درآمدی باید در یک صندوق ذخیره قرار گیرد و طبق قوانین بودجه سالانه هزینه شود. ماده ۱۳ قانون هدفمند کردن یارانه‌ها به همین مبحث می‌پردازد. مجلس پس از بحث‌های فراوان به یک تقسیم‌بندی رسید که دولت باید طبق آن این درآمد را هزینه کند و دولت را جهت تغییر ۱۰ درصدی این موارد آزاد گذاشت؛ ۵۰ درصد جهت خانوارها- ۳۰ درصد جهت صنایع و ۲۰ درصد هم جهت دستگاه‌های دولتی.

عباسپور تأکید کرد: مجلس مقتدر باعث ایجاد محدودیت‌هایی برای دولت و وزرا می‌شود که این مورد نباید باعث نگرانی دولت شود. در کل باید گفت اجرای این قانون وقتی انجام می‌شود که در چارچوب قانون اساسی باشد و فقط وقتی می‌توان از این قانون فراتر رفت که دستور مستقیم ولایت مطلقه فقیه باشد.

هشدار درباره شکل‌گیری شبه دولتی‌ها

مرکز پژوهش‌های مجلس شورای اسلامی با انتشار گزارشی بر لزوم ممانعت از شکل‌گیری یک بخش شبه‌دولتی بزرگ در اقتصاد ایران تأکید کرد. معاونت پژوهشی مرکز پژوهش‌های مجلس شورای اسلامی این مرکز در پاسخ به درخواست شهباز حسن‌پور نماینده و عضو کمیسیون اقتصادی مجلس خاطرنشان ساخت که با توجه به شرایط فعلی خصوصی‌سازی، لازم است راهکارهای لازم برای ممانعت از شکل‌گیری بخش شبه‌دولتی بزرگ در اقتصاد ایران در نظر گرفته شود. مرکز پژوهش‌ها منظور از شرکت‌های شبه‌دولتی را شرکت‌هایی دانست که علی‌رغم این‌که بیش از ۵۰ درصد سهام آن‌ها غیر دولتی است، مدیریت آن‌ها به صورت دولتی باقی مانده و افزود: به منظور ارزیابی دقیق روند خصوصی‌سازی، نقش بخش شبه‌دولتی در آن و بررسی دقیق تبعات احتمالی، پیش از هر چیز لازم است که تعریف علمی و حقوقی دقیقی از شرکت‌های شبه‌دولتی در قوانین مربوطه یا در قالب ماده قانونی جدید ارائه شود. این گزارش می‌افزاید: در خصوص واگذاری سهام بلوکی در بورس نیز می‌توان گفت که بخش خصوصی انگیزه و توان کافی برای رقابت با بخش عمومی غیردولتی (شبه‌دولتی) را ندارد که برای ایجاد انگیزه و توان رقابت در بخش خصوصی واقعی لازم است که تدابیری اندیشیده شود. این تدابیر می‌تواند از نوع محدود کردن فعالیت شرکت‌های وابسته به نهادهای شبه‌دولتی یا از نوع فراهم‌سازی بستر فعالیت بیش‌تر بخش خصوصی باشد.

مرکز پژوهش‌ها سپس راهکارهای پیشنهادی خود را در این زمینه ارائه داد و از تغییر در نحوه قیمت‌گذاری سهام شرکت‌های دولتی، قانونمند کردن و تضمین سود قابل توزیع شرکت‌های واگذار شده، شفاف کردن اطلاعات شرکت‌های دولتی قبل از واگذاری و ایجاد انگیزه برای مشارکت نهادهای دولتی و غیردولتی در خرید سهام برای کارکنان خود به عنوان راه‌هایی برای تقویت حضور بخش خصوصی و جایگزینی آن با بخش شبه‌دولتی نام برد.

مرکز پژوهش‌ها پیشنهاد کرد که اولاً سهم واگذاری سهام عدالت از کل واگذاری‌ها کاهش یابد. ثانیاً زمینه آشنایی مردم با فعالیت در بازار سرمایه فراهم شده و فرهنگ سهام‌داری در بین آن‌ها گسترش یابد. چرا که آگاهی مردم با فضای بازار سرمایه و آشنایی آن‌ها با حقوقشان در مورد مدیریت شرکت‌های واگذار شده می‌تواند مهم‌ترین عامل ممانعت از تداوم فعالیت بنگاه‌های شبه‌دولتی شکل گرفته باشد.

درگوشی

خصوصی‌سازی پست، جزو اولویت‌های وزارت ارتباطات قرار گرفت

وزیر ارتباطات و فناوری اطلاعات گفت: تاجایی که امکان دارد باید خدمات پست به دست مردم انجام شود.

به گزارش ایلنا، رضا تقی‌پور ضمن بیان این مطلب اظهار داشت: خصوصی‌سازی در مجموعه وزارت ارتباطات به واسطه واگذاری شرکت مخابرات ایران، آغاز مناسبی داشته است. آماده‌سازی پست و توانمندسازی بخش خصوصی از جمله ملزومات خصوصی‌سازی پست محسوب می‌شوند. بر همین اساس باید بخش‌های پست دولتی از نظر سخت افزاری و نرم‌افزاری مشخص شده و به واسطه تشکیل سازمان پست دولتی، تفکیک کارهای حاکمیتی انجام شود.

وزیر ارتباطات و فناوری اطلاعات با بیان این مطلب که کمک‌های فکری مدیران در این جراحی بزرگ راهگشا است، تصریح کرد: امیدواریم این مهم طی ۹ ماه آینده اجرایی شود تا در سال ۸۹ شاهد تحقق خصوصی‌سازی در حوزه پست باشیم.

وی در ادامه نقش پست را در جهت تحقق اهداف دولت و تدابیر مقام معظم رهبری، راهبردی دانست و گفت: پست یکی از محورهای اصلی برای اصلاح الگوی مصرف و هم‌چنین تحقق عدالت‌گستری و خدمت‌رسانی به مردم، به شمار می‌آید و در برنامه پنجم توسعه کشور، راهبردهای خوبی برای پست پیش‌بینی شده که امیدواریم با همتی بیش از پیش آن‌ها نیز اجرایی شود.

این گزارش حاکی است؛ در این مراسم، محمدحسن محبیان عراقی به عنوان رییس هیأت مدیره و مدیرعامل مهندس کرباسیان، مهندس نعمتی، مهندس احمدی و مهندس کشاورز به عنوان اعضای جدید هیأت مدیره شرکت پست معرفی شدند.

تکنه

اعتراض اعضای شورای اسلامی شهر تهران به بخش خصوصی

حمزه شکیب، رییس کمیسیون توسعه و عمران شورای شهر تهران با اشاره به تشکیل شرکت‌های خصوصی تاکسیرانی در تهران به شکل غیرقانونی و نبود نظارت بر عملکرد آن‌ها، خاطرنشان کرد: درآمد ماهانه این شرکت‌ها به ۱۰۰ میلیون تومان هم رسیده است. در حالی که این مبالغ در قالب حق شارژهای گزاف و مبالغ دیگری به هر عنوان از رانندگان گرفته می‌شود.

به گزارش ایسنا، وی با بیان این‌که تاکسیرانی قرار بود وظایف خود را به شرکت‌های خصوصی واگذار کند، اظهار کرد: پرسنل و سطح فعالیت‌های تاکسیرانی کم که نشده زیادتر هم شده است و علاوه بر حق شارژها ودیعه‌های زیادی هم از رانندگان دریافت می‌کنند.

شکیب از قالیباف خواست تا در مورد تاکسیرانی توجه جدی داشته باشد و در ادامه گفت: چند ماه پیش از شهردار تهران خواستیم تا در این موضوع دخالت کند و وی نیز قول داد که این مشکل دو ماهه حل می‌شود، ولی در حال حاضر هنوز اقدامی نشده و تنها مدیرعامل را عوض کرده‌اند و ما از شهردار می‌خواهیم جلوی این روند را که پول مستقیم و غیرمستقیم از جیب مردم می‌رود را بگیرد.

شکیب اضافه کرد: شرکت‌های خصوصی کارشان به جایی رسیده است که پول دارند و کسی هم با آن‌ها کاری ندارد و دیگر پاسخگو هم نیستند.

وی در عین حال خطاب به چمران گفت: بهتر است سهام‌داران شرکت‌های خصوصی هم مشخص شوند تا مردم و راننده‌ها هم بدانند این همه پول به کجا می‌رود.

مهدی چمران، رییس شورای شهر تهران هم گفت: گفته‌ایم مدیرعامل جدید جلسه‌ای بگذارد تا ببینیم قرار است چه کاری انجام دهند.

وی افزود: در حال حاضر تنها کار مفید شرکت‌های خصوصی دادن کارت بنزین تاکسی‌هاست و در این شرایط همین کار را هم تاکسیرانی خودش انجام دهد، بهتر خواهد بود.

حسن بیادی، نایب رییس شورای شهر تهران هم با بیان این‌که شورا از ابتدا نظارت را در مورد تاکسیرانی‌های خصوصی جاری کرده است، اظهار کرد: این شرکت‌ها از ابتدا آیین‌نامه نداشتند و بدون اجازه کارشان را شروع کردند و شورا هم کاری نکرد.

وی افزود: در حال حاضر به جای یک سازمان تاکسیرانی، ۳۸ سازمان مستقل و همه‌کاره داریم که نظارت روی آن‌ها بسیار سخت شده است.

خسرو دانشجو، سخنگوی شورای شهر تهران نیز با تأیید نظر شکیب اضافه کرد: هدف شورا در ساماندهی شرکت‌های تاکسیرانی گم شده و در حال حاضر فقط و فقط به راننده‌ها فشار وارد می‌شود و شرکت‌های خصوصی قارچ‌گونه بزرگ می‌شوند.

نوبت اول

شرکت سهامی مخابرات
استان آذربایجان شرقی

آگهی فراخوان عمومی

۸۸/۳ (شناسایی مشاور)

شرکت سهامی مخابرات استان آذربایجان شرقی به منظور مقاوم‌سازی تجهیزات خود اعم از سوئیچ، انتقال و نیرو در مقابل حوادث غیرمترقبه (زلزله) در سطح استان از کلیه مشاورانی که در این زمینه فعالیت نموده و توان و تجربه لازم در زمینه ارایه طرح و نظارت بر اجرای پروژه را دارند دعوت می‌نماید تا مورخه ۸۸/۰۹/۱۸ سوابق (رزومه کاری) خود را به نشانی تبریز- بلوار ۲۹ بهمن، اول شهرک زعفرانیه، شرکت سهامی مخابرات آذربایجان شرقی، طبقه اول، واحد دبیرخانه، ارسال نمایند.

بدیهی است پس از بررسی مدارک تحویلی و توان فنی شرکت‌کنندگان از حائزین شرایط جهت همکاری دعوت به عمل خواهد آمد. ضمناً شرکت‌ها جهت راهنمایی‌های لازم درخصوص مسائل فنی می‌توانند با شماره تلفن‌های ۳۳۹۹۴۷۳-۳۳۹۹۴۱۲-۳۳۹۹۴۵۴-۰۴۱۱ تماس حاصل نمایند.

شرکت سهامی مخابرات استان آذربایجان شرقی ۱۴۳۶۸

موضوع: اجرای عملیات لوله‌گذاری آب و فاضلاب

مناقصات (شماره ۲۱۴-۳-۸۸ تا ۲۱۶)

شرکت آب و فاضلاب استان اصفهان

موضوع: واگذاری پروژه ذیل با فهرست بهای سال ۱۳۸۷ سازمان مدیریت و برنامه‌ریزی به پیمانکار دارای رتبه‌بندی و واجد صلاحیت

ردیف	محل اجرا	نوع بودجه	تضمین (ریال)	برآورد (ریال)
۱	اصلاح شبکه لوله‌گذاری آب میدان عتیق اصفهان	جاری	۴۰/۰۰۰/۰۰۰	۷۹۳/۴۵۷/۶۹۸
۲	توسعه شبکه آب منطقه پنج شهر اصفهان	جاری	۳۲/۰۰۰/۰۰۰	۶۲۳/۹۲۹/۱۲۳
۳	توسعه شبکه فاضلاب شهر نائین	عمرانی	۱۰/۶۰۰/۰۰۰	۳۴۴/۴۲۳/۷۵۷

مهلت دریافت اسناد :: ۸۸/۰۹/۰۹ مهلت تحویل اسناد به دبیرخانه: ۸۸/۰۹/۱۹

تاریخ گشایش اسناد مناقصه: ساعت ۸:۳۰ صبح یکشنبه ۸۸/۹/۲۲

دریافت اسناد: سایت اینترنتی

شرکت آب و فاضلاب استان اصفهان www.abfa-esfahan.com شماره تلفن: ۶۶۸۰۰۳۰-۰۳۱۱

شرکت آب و فاضلاب استان اصفهان

۱۱۳۵۹

آگهی فراخوان مناقصه عمومی
آذر ۸۸

وزارت صنایع و معادن
سازمان صنایع کوچک و شهرکهای صنعتی ایران
شرکت شهرکهای صنعتی زنجان

شرکت شهرکهای صنعتی استان زنجان (مناقصه‌گزار) در اجرای قانون برگزاری مناقصات در نظر دارد اجراء هر یک از پروژه‌های ذیل را با مشخصات و شرایط تعیین شده از طریق مناقصه عمومی (یک مرحله‌ای) و به صورت جداگانه به پیمانکاران واجد صلاحیت واگذار نماید.

لذا از کلیه پیمانکارانی که تمایل به شرکت در این مناقصه را دارند دعوت می‌گردد جهت خرید اسناد مناقصه تا تاریخ ۸۸/۰۹/۱۹ در ساعات اداری روزهای غیرتعطیل به واحد قراردادهای امور فنی و اجرایی این شرکت مراجعه نموده و پیشنهادات خود را نیز تا ساعت ۱۴ مورخ ۸۸/۱۰/۰۱ به واحد دبیرخانه این شرکت تسلیم و رسید اخذ نمایند. ضمناً زمان بازگشایی پاکات روز پنج شنبه ساعت ۱۰ صبح مورخ ۸۸/۱۰/۰۳ می‌باشد.

ردیف	عنوان پروژه	مشخصات و شرایط مناقصه	مبلغ برآورد و اجرای کار (ریال)	قیمت اسناد (ریال)	منبع تامین اعتبار	مبلغ تضمین شرکت در مناقصه (ریال)	رتبه و پایه مورد نیاز پیمانکاران حقوقی	توضیحات	مدت پیمان
۱	گاز رسانی به شهرک صنعتی شریف ابهر	تهیه و اجرای شبکه توزیع گاز صنایع داخل شهرک صنعتی شریف ابهر به طول ۹۴۱۶ متر	۲/۲۹۶/۰۰۰/۰۰۰	۵۰۰/۰۰۰	استانی – داخلی	۵۰/۰۰۰/۰۰۰	۵ تاسیسات و تجهیزات و بالاتر	داشتن سابقه در اجرای شبکه توزیع گاز	۱۵۰ روز
۲	گاز رسانی به شهرک صنعتی هیدج	تهیه و اجرای شبکه توزیع گاز صنایع داخل شهرک صنعتی شریف ابهر به طول ۵۰۱۴ متر	۱/۱۰۳/۰۰۰/۰۰۰	۵۰۰/۰۰۰	استانی – داخلی	۳۰/۰۰۰/۰۰۰	۵ تاسیسات و تجهیزات و بالاتر	داشتن سابقهw در اجرای شبکه توزیع گاز	۱۱۰ روز

ضمناً نوع تضمین شرکت درمناقصه **صرفاً** به صورت ضمانت‌نامه بانکی یا واریز نقدی به مبالغ اشاره شده قابل قبول می‌باشد.

جهت خرید اسناد بایستی قیمت اسناد به شماره حساب ۱۲۰۵۰۰ بانک ملت شعبه خیابان خرمشهر به نام شرکت شهرکهای صنعتی استان زنجان واریز و با دردست داشتن فیش بانکی به واحد قراردادهای امور فنی و اجرایی مراجعه فرمایید.

نشانی مناقصه‌گزار: زنجان – خیابان خرمشهر، بالاتر از میدان هنرستان، روبروی پارک میثم، تلفن تماس ۴-۷۲۷۰۰۲۳

امور اجرایی شرکت شهرکهای صنعتی استان زنجان

جهت دریافت اطلاعات کامل می توانید مشترک ایمیلی نشریه شوید

۸۸۴۷۵۷۹۰-۲

ردیف	تاریخ انتشار در روزنامه	روزشمار	مهلت دریافت یا ارایه اسناد و محل اجرا	نشانی مناقصه‌گزار	نام مناقصه‌گزار	شماره مناقصه	مبلغ برآورد شده	نوع، کمیت و کیفیت کالا و خدمات:
۴	۱۳۸۸/۰۹/۰۴ اطلاعات	۶	۱۰ روز پس از انتشار آگهی _ ۸۸/۹/۱۷	بوشهر، خ امام خمینی، جنب موسسه قرض‌الحسنه بسیجیان، شرکت توزیع نیروی برق بوشهر، امور بازرگانی	شرکت توزیع نیروی برق استان بوشهر			انجام پروژه سرویس، تعمیر و نگهداری اضطراری و پیشگیرانه خطوط شبکه و تاسیسات برق منطقه
۵	۱۳۸۸/۰۹/۰۴ ایران	۶	۱۰ روز پس از انتشار آگهی _	یزد، خ آیت اله کاشانی، جنب پمپ بنزین، شرکت ملی پخش فرآورده های نفتی ایران، سایت WWW.NIOPDC.IR	شرکت ملی پخش فرآورده های نفتی منطقه یزد	۸۸/۱۲		بازسازی و تعمیرات اساسی جایگاه شرکتی ابرکوه
۶	۱۳۸۸/۰۹/۰۴ ایران صنعت	۴	۱۰ روز پس از انتشار آگهی _	تهران، ولنجک، م دانشجو، خ کودکیار، دانشگاه علوم بهزیستی و توانبخشی، تلفن: ۲۲۱۸۰۱۱۶	دانشگاه علوم بهزیستی و توانبخشی			واگذاری راهبری، سرویس و نگهداری کلیه تاسیسات حرارتی و برودتی و آب و فاضلاب ستاد مرکزی خود
۷	۱۳۸۸/۰۹/۰۴ الجمهوری اسلامی	۳	۷ روز پس از انتشار آگهی _	سمنان، شهرک گلستان، بلوار کاشف، مبش م الغدیر، شرکت توزیع نیروی برق استان سمنان، تلفن: ۴۴۳۵۱۵۶-۰۲۳۱	شرکت توزیع نیروی برق استان سمنان	۸۸/۲۲		اجرای طرح های اصلاح و بهینه سازی شبکه های ۲۰ کیلوولت
۸	۱۳۸۸/۰۹/۰۲ اطلاعات	۳	۸۸/۹/۲۵ _ ۸۸/۹/۱۰	تهران، فرودگاه بین المللی مهرآباد، خ معراج، جنب سازمان هواشناسی کشور، س ش ۸، اداره کل تدارکات، اداره قراردادها	شرکت مادر تخصصی فرودگاههای کشور	T-ACS۱۰۰-۸۸-۹-۸		راهبری و نگهداری کلیه سیستمهای تاسیساتی ساختمان شهید شاهچراغی
۹	۱۳۸۸/۰۹/۰۳ کیهان	۲	۷ روز پس از انتشار آگهی کرمان، مدت دو سال	کرمان، شهرستان رفسنجان، شهر مس سرچشمه، امور قراردادها، دورنگار: ۲۸۸۳۴۰۲-۰۳۹۱ و تلفن: ۸-۲۸۸۳۴۰۳-۰۳۹۱	شرکت ملی صنایع مس ایران	نوبت اول		واگذاری تعمیر و انجام سرویسهای دورهای تجهیزات الکتریکی دوار محرک کامیونهای معدنی مجتمع مس سرچشمه و
								گروه مناقصه: ۱۹ چاپ، نشر و تبلیغات
۱	۱۳۸۸/۰۹/۰۴ ایران	۴	_ ۸۸/۹/۱۱	تهران، خ ولیعصر، مقابل نیایش، بلوار اسفندیار، پ ۲۴، اداره کار پردازی و تدارکات	بانک اقتصاد نوین			تهیه سر رسید و تقویم سال ۸۹
								گروه مناقصه: ۲۰ چوب، کاغذ و لوازم التحریر و محصولات مرتبط
۱	۱۳۸۸/۰۹/۰۳ اطلاعات	۷	_ ۸۸/۹/۱۴	تهران، م امام حسین، خ اقبال لاهوری، جنب پارک خیام، دبیرخانه	شرکت چاپخانه دولتی ایران			خرید مقدار ۳۰۰ تن کاغذ بوبین کارین لس به عرض ۵۰ سانتی متر
								گروه مناقصه: ۲۱ حفاری، چاه و معدن (پروژه های)
۱	۱۳۸۸/۰۹/۰۳ ایران	۲۱	۸۸/۱۰/۷ _ ۸۸/۹/۲۸	تهران، بالاتر از م ولیعصر، روبروی سینما استقلال، ش ۶۸۵، برج جنوبی، ط ۶، امور بازرگانی	شرکت تهیه و تولید مواد معدنی ایران	۸۸/۹-۶۱ت		واگذاری عملیات حفر تونل، تجهیز، آماده سازی و استخراج ماده معدنی در بخش سولفوره معدن انگوران
۲	۱۳۸۸/۰۹/۰۴ کیهان	۷	مدت ۴ ماه ۸۸/۹/۲۴ _ ۸۸/۹/۱۴	شیراز، میدان مطهری، ابتدای بلوار قدوسی غربی، نبش خ سبحان، بلوک ۴۰۶ ، ط دوم، امور قراردادها	شرکت آب و فاضلاب استان فارس		۴۲۹۷ میلیون ریال	عملیات حفر دو حلقه چاه آهکی در شهر لپویی و...
۳	۱۳۸۸/۰۹/۰۴ ایران	۳	_ ۸۸/۹/۱۰	کرج، کیلومتر ۷ جاده محمد شهر ، شرکت خدمات مهندسی آب و خاک کشور، تلفن: ۸ - ۶۶۰۳۵۵۱-۰۲۶۱	شرکت خدمات مهندسی آب و خاک کشور	۸۸-۲۱		حفاری مسیر، لوله گذاری و نصب اتصالات و متعلقات و خاکریزی با خاک سرندی اطراف لوله های پلی اتیلن تا قطر ۱۰
								گروه مناقصه: ۲۲ حمل و نقل، تخلیه و بارگیری و خدمات جنبی (پروژه های)
۱	۱۳۸۸/۰۹/۰۸ مناقصه مزایده	۱۴	_ ۸۸/۹/۲۱	گلپایگان، م کارگر، شرکت شیر پاستوریزه پگاه گلپایگان، تلفن: ۷-۳۲۷۳۰۵۵-۰۳۷۲	شرکت شیر پاستوریزه پگاه گلپایگان	۳۳-۸۸		واگذاری امور تخلیه و بارگیری شرکت
۲	۱۳۸۸/۰۹/۰۳ اطلاعات	۵	۱۰ روز پس از انتشار آگهی _	همدان، خ میرزاده عشقی، مقابل بیمارستان سینا	شرکت غله و خدمات بازرگانی منطقه ۱۳ همدان	۸۸۸۵		حمل گندم از سیلوها و انبارهای شرکت به کارخانجات آرد سازی در سطح استان همدان
۳	۱۳۸۸/۰۹/۰۳ اطلاعات	۲	۷ روز پس از انتشار آگهی _	تهران، جاده قدیم کرج، پشت م شیر پاستوریزه، ابتدای شادآباد، اول شادآباد، دبیرخانه	شرکت کارتن ایران «سهامی عام»			انجام عملیات بارگیری محصولات تولیدی خود
								گروه مناقصه: ۲۳ خدمات شهری و شهرداری
۱	۱۳۸۸/۰۹/۰۳ خراسان	۱۴	۸۸/۹/۲۲ _ ۸۸/۹/۲۱	مشهد، ابتدای بلوار فرودگاه، شهرداری منطقه، امور قراردادها	شهرداری منطقه ۷		۱,۸۰۰,۰۰۰,۰۰۰ ریال	واگذاری عملیات سد معبر شهرداری منطقه ۷
۲	۱۳۸۸/۰۹/۰۳ روزان	۵	۱۰ روز پس از انتشار آگهی _	آبادان، شهرداری آبادان، امور قراردادها	شهرداری آبادان			مرمت پل ایستگاه هفت
۳	۱۳۸۸/۰۹/۰۳ الجمهوری اسلامی	۵	۱۰ روز پس از انتشار آگهی _	الشتر، شهرداری الشتر	شهرداری الشتر	نوبت اول		خرید و نصب تابلوها و علائم راهنمایی خیابانهای سطح شهر الشتر
۴	۱۳۸۸/۰۹/۰۳ رسالت	۵	۱۰ روز پس از انتشار آگهی _	خرمشهر، بلوار ساحلی امام (ره)، اداره مرکزی، واحد حقوقی	شهرداری خرمشهر			تکمیل و پیستری بافت مرکزی، زیرسازی و آسفالت خیابان حدفاصل کوی ۱۰ هکتاری تا دیزل آباد و...
۵	۱۳۸۸/۰۹/۰۳ اطلاعات	۵	۱۰ روز پس از انتشار آگهی _	فیروزکوه، شهرداری فیروزکوه، امور مالی، تلفن: ۶۲۲۲۱۱۴-۰۲۲۱	شهرداری فیروزکوه			ساماندهی گلزار شهدای فیروزکوه
۶	۱۳۸۸/۰۹/۰۴ آفرینش	۵	۸۸/۹/۱۴ _ ۸۸/۹/۱۲	کاشان، خ اباذر، س شهرداری، اداره پیمان و رسیدگی، تلفن: ۴۴۶۵۸۵۸-۰۳۶۱	شهرداری کاشان	۸۸/۳۳		خرید و راه اندازی خط مکانیزه معاینه فنی خودروهای سبک
۷	۱۳۸۸/۰۹/۰۳ الجمهوری اسلامی	۵	مدت ۶ ماه _ ۸۸/۹/۱۲	کورائیم، شهرداری کورائیم	شهرداری کورائیم	نوبت اول	۴۰۰,۰۰۰,۰۰۰ ریال	واگذاری احداث دیوار ساحلی رودخانه قوریچان شهر کورائیم
۸	۱۳۸۸/۰۹/۰۳ الجمهوری اسلامی	۲	۷ روز پس از انتشار آگهی _	تهران، شهر ری، جاده قدیم تهران قم، شهرداری باقرشهر، امور مالی، تلفن: ۱۳-۵۵۲۰۳۷۱۰	شهرداری باقرشهر		۲,۷۰۰,۰۰۰,۰۰۰ ریال	واگذاری بهبود عبور و مرور شهری در باقر شهر
۹	۱۳۸۸/۰۹/۰۲ جام جم	۱	۷ روز پس از انتشار آگهی _	ساوجبلاغ، شهر کوهسار، امور مالی، تلفن: ۴۳۲۶۶۶۴-۰۲۶۲	شهرداری کوهسار	نوبت اول		زیرسازی و آسفالت معابر شهر و...
								گروه مناقصه: ۲۴ خدمات عمومی اداری و پشتیبانی (نظافت، نگهبانی، اپراتوری، نامه بری و غیره)
۱	۱۳۸۸/۰۹/۰۳ خوزستان	۱۴	۸۸/۹/۲۹ _ ۸۸/۹/۲۱	اهواز، کیلومتر ۱۰ جاده اهواز، بندر امام خمینی، درب ش۳، اتاق ۲۲۳، WWW.KSC.IR، تلفاکس: ۲۲۷۹۱۶۳-۰۶۱۱	شرکت فولاد خوزستان			واگذاری خدمات فیزیوتراپی در درمانگاه خانواده
۲	۱۳۸۸/۰۹/۰۳ اطلاعات	۹	_ ۸۸/۹/۱۶	تهران، خ انقلاب اسلامی، ضلع جنوب شرقی چهارراه حافظ، س مرکزی شرکت، ط۵، اتاق ۵۲۱ www.tehranmetro.com	شرکت راه‌آهن شهری تهران و حومه	۸۸-۲۶		واگذاری خدمات اپراتوری، تعمیرات و نگهداری شبکه بالاسری OCS، ریل سوم و...
۳	۱۳۸۸/۰۹/۰۴ کیهان	۶	۱۰ روز پس از انتشار آگهی _	بندر عباس، کیلومتر ده جاده بندر عباس-سیرجان، بعد از ترمینال کامیون ها	سازمان کشتارگاه شهرداری بندرعباس	نوبت اول		واگذاری ذبح دام و حمل گوشت
۴	۱۳۸۸/۰۹/۰۴ اطلاعات	۶	۱۰ روز پس از انتشار آگهی _ ۸۸/۹/۱۷	یزد، بلوار منتظر قائم، امور بازرگانی و پشتیبانی، تلفن: ۶۲۴۸۹۸۹-۰۳۵۱ www.tavanir.org.ir	شرکت توزیع نیروی برق استان یزد	۱۸۴/۲۶۰		ارزیابی کیفی مناقصه گران جهت انجام فعالیت های پنج گانه مشترکین (قرائت و توزیع، قطع و وصل و...)
۵	۱۳۸۸/۰۹/۰۲ اطلاعات	۵	۸۸/۹/۱۲ _ ۸۸/۹/۱۷	یزد، بلوار منتظر قائم، امور بازرگانی و پشتیبانی، تلفن: ۶۲۴۸۹۸۹-۰۳۵۱	شرکت توزیع نیروی برق استان یزد			واگذاری امور خدمات مشترکین امور برق یک و۲و۳و۴ شهرستان یزد
۶	۱۳۸۸/۰۹/۰۴ اطلاعات	۴	۸۸/۹/۱۱ _ ۸۸/۹/۲۱	تهران، م ونک، خ ونک، ضلع شرقی بزرگراه کردستان، برج همراه، ط ۷، واحد۶	شرکت ارتباطات سیار	۸۸/۱۹ س		ارایه خدمات نظافت، آبدارخانه و نگهداری فضای سبز مورد نیاز خود
۷	۱۳۸۸/۰۹/۰۳ وطن امروز	۲	_ ۷ روز پس از انتشار آگهی	تهران، خ سمیه، خ بهار، شرکت ملی پخش فرآورده های نفتی، ط چهارم، اتاق ۴۱۴، تلفن: ۷۷۶۵۴۷۲۸	شرکت ملی پخش فرآورده های نفتی منطقه تهران	۸۸-۵۰		واگذاری حجم کار واحد سرویس های صنعتی خود
۸	۱۳۸۸/۰۹/۰۳ کیهان	۲	۷ روز پس از انتشار آگهی _	بندرعباس، کیلومتر ۱۳ جاده اسکله شهید رجایی، جنب پالایشگاه بندرعباس، تلفن: ۹-۲۴۸۳۸۶۶-۰۷۶۱ و ۸۸۹۴۶۴۰۸	شرکت نفت ستاره خلیج فارس			تامین سرویسهای ایاب و ذهاب کارکنان خود
۹	۱۳۸۸/۰۹/۰۳ کیهان	۲	۷ روز پس از انتشار آگهی _	بندرعباس، کیلومتر ۱۳ جاده اسکله شهید رجایی، جنب پالایشگاه بندرعباس، تلفن: ۹-۲۴۸۳۸۶۶-۰۷۶۱ و ۸۸۹۴۶۴۰۸	شرکت نفت ستاره خلیج فارس			خدمات عمومی و نگهبانی کارگاه و تاسیسات خود
۱۰	۱۳۸۸/۰۹/۰۳ رسالت	۱	۸۸/۹/۱۹ _ ۸۸/۹/۸	شهرکرد، م قدس، شرکت آب و فاضلاب استان، واحد امور قراردادها، تلفن: ۳۳۴۲۴۹۷-۰۳۸۱	شرکت آب و فاضلاب استان چهار محال و بختیاری	نوبت اول	۱۰۸,۰۰۰,۰۰۰ ریال	اجرای عملیات دفع حوادث و اتفاقات شبکه آب شهرکرد
								گروه مناقصه: ۲۶ خودرو، وسایط نقلیه و ماشین آلات راهسازی و شهری (خرید یا اجاره)
۱	۱۳۸۸/۰۹/۰۴ اطلاعات	۵	۸۸/۹/۲۲ _ ۸۸/۹/۱۲	بافق، کیلومتر ۱۰ جاده بهاباد، واحد امور پیمانکاران، تلفن: ۴۲۵۴۳۶۶ - ۴۲۵۴۵۰۳و۰۳۵۲	شرکت سنگ آهن مرکزی ایران- بافق	نوبت اول		انجام خدمات خودرویی شرکت
۲	۱۳۸۸/۰۹/۰۳ رسالت	۵	_ ۱۰ روز پس از انتشار آگهی مدت یک سال	همدان، خ پاستور، جنب مرکز مخابرات پاستور، روبروی کانون وکلای دادگستری، http://www.shana.ir	منطقه ۷ عملیات انتقال گاز	۸۷۴۸۰۰۰۱		تامین وسائط نقلیه سبک ستاد منطقه و مرکز بهره برداری خطوط لوله همدان
۳	۱۳۸۸/۰۹/۰۳ رسالت	۵	_ ۱۰ روز پس از انتشار آگهی	همدان، خ پاستور، جنب مرکز مخابرات پاستور، روبروی کانون وکلای دادگستری، http://www.shana.ir	منطقه ۷ عملیات انتقال گاز	۸۷۴۸۰۰۰۲		تامین وسائط نقلیه حوزه استحفاظی مرکز بهره برداری خطوط لوله اراک و ...
								گروه مناقصه: ۲۸ دکوراسیون، مبلمان، اداری و بایگانی (پروژه ها و تجهیزات و ماشینها)
۱	۱۳۸۸/۰۹/۰۴ فرهنگان	۳	۷ روز پس از انتشار آگهی _	بروجرد، م شهید نواب صفوی، کیلومتر ۳ خ یادگار امام، دانشگاه آزاد اسلامی، حوزه معاونت عمران، تلفن: ۴۴۵۳۰۰۰-۰۶۶۲	دانشگاه آزاد اسلامی واحد بروجرد			اجرای دکوراسیون سالن های انتظار ساختمان آمفی تاتر
								گروه مناقصه: ۳۰ راه و جاده (پروژه های)
۱	۱۳۸۸/۰۹/۰۳ قدس	۳	۸۸/۹/۲۱ _ ۸۸/۹/۱۰	رشت، م دکتر حشمت، اداره کل راه و ترابری گیلان، اداره پیمان و رسیدگی	اداره کل راه و ترابری استان گیلان	۸۸/۱۱۴-۱۲۰/۱		بهسازی محور راه لیلاکوه و...
۲	۱۳۸۸/۰۹/۰۲ اطلاعات	۱	مدت ۱۱ ماه _ ۷ روز پس از انتشار آگهی	تهران، شهرک قدس، بلوار شهید دادمان، جنب بزرگراه یادگار امام، س معاونت امور انرژی وزارت نیرو، ط ۳، اتاق ۳۲۰، تلفن:	سازمان انرژی های نو ایران (سانا)	۸۸/۱۰	۲,۷۰۰,۰۰۰,۰۰۰ ریال	برفروبی و بهسازی راه های سایت نیروگاه زمین گرمایشی مشکین شهر
								گروه مناقصه: ۳۱ سازه های فلزی، سوله و جرثقیل و سیستمهای جابجایی
۱	۱۳۸۸/۰۹/۰۴ همشهری	۱۱	_ ۱۵ روز پس از انتشار آگهی	تهران، خ شهید رجایی، ک ۱۳ آبان، صالح آباد شرقی، مجتمع باز یافت صالح آباد، واحد امور اداری	سازمان بازیافت و تبدیل مواد شهرداری تهران			خرید ۵ دستگاه مخزن زیر زمینی آسانسوری
۲	۱۳۸۸/۰۹/۰۴ عصر اقتصاد	۷	مدت ۳ ماه ۸۸/۹/۲۱ _ ۸۸/۹/۱۴	اصفهان، م بزرگمهر، اول خ بزرگمهر، نبش ک معراج، پ ۱۹، دفتر مرکزی سازمان، تلفن: ۵-۲۶۷۳۲۹۴	سازمان میادین میوه و تره بار و ساماندهی مشاغل شهری شهرداری اصفهان		۵۶۹,۵۰۲,۵۹۴ ریال	مقاوم سازی سازه ساختمان کارگاهی فروشگاهی بلوک ۲۵
۳	۱۳۸۸/۰۹/۰۵ جام جم	۷	۱۰ روز پس از انتشار آگهی _	اصفهان، خ ابن سینا ، مقابل بانک ملی، ک کدخدا، بن بست دوم سمت راست، تلفن: ۵-۴۴۸۴۸۹۲-۰۳۱۱	سازمان نوسازی و بهسازی شهرداری اصفهان	نوبت اول		خرید و نصب شش دستگاه پله برقی از نوع tecno جهت پروژه بدنه سازی شرق چهار باغ عباسی
۴	۱۳۸۸/۰۹/۰۴ همشهری	۶	مدت ۶ ماه _ ۱۰ روز پس از انتشار آگهی	تهران، خ آزادی، نبش خ استاد معین، س مرکزی شهرداری، ط ۲، امور قراردادها	شهرداری منطقه ۱ تهران	۸۸/۴۱	۱,۳۰۰,۰۰۰,۰۰۰ ریال	احداث پل عابر بزرگراه فتح مقابل فتح ۱۷
۵	۱۳۸۸/۰۹/۰۳ همبستگی	۵	_ ۱۰ روز پس از انتشار آگهی	کرج، سازمان اتوبوسرانی کرج و حومه، امور حقوقی سازمان، تلفن: ۲۸۰۰۸۴۳-۰۲۶۱	سازمان اتوبوسرانی کرج و حومه			طراحی، ساخت، نصب یکدستگاه پل عابر پیاده مکانیزه
۶	۱۳۸۸/۰۹/۰۴ فرخوزستان	۱	_ ۵ روز پس از انتشار آگهی	خوزستان، کیلومتر ۳۳ جاده بهبهان، رامهرز، پالایشگاه گاز بیدبلند، تلفن: ۴۴۳۸۴۰۰-۰۶۱۱ www.nigc-bidboland.ir	شرکت پالایش گاز بیدبلند	۸۸/۲۱۷		احداث سوله مواد شیمیایی پالایشگاه
								گروه مناقصه: ۳۲ شناسایی، تعیین صلاحیت و ارزیابی
۱	۱۳۸۸/۰۹/۰۴ عصر اقتصاد	۱۷	_ ۲۱ روز پس از انتشار آگهی	اهواز، کیلومتر ۱۰ جاده اهواز، بندر امام خمینی، درب ش۳، اتاق ۲۲۳، WWW.KSC.IR، تلفاکس: ۲۲۷۹۱۶۳-۰۶۱۱	شرکت فولاد خوزستان			فراخوان: تهیه دیزل ژنراتور ۴۵ mw با ولتاژ خروجی ۶۶۰۰ ولت به همراه سیستم سینکرونایزر
۲	۱۳۸۸/۰۹/۰۸ مناقصه مزایده	۱۵	_ ۸۸/۹/۲۲	اهواز، کیلومتر ۲۵ ج مسجد سلیمان، نیروگاه رامین، امور قراردادها، www.raminpower.ir، تلفن: ۴۴۶۰۹۵۶-۰۶۱۱	شرکت مدیریت تولید برق اهواز- نیروگاه رامین	۸۸/۹۲		فراخوان: خرید، نصب و راه اندازی سیستم PDA-on line
۳	۱۳۸۸/۰۹/۰۳ ایران	۱۴	_ ۸۸/۹/۲۱	رشت، جاده فومن، احمد گوراب، مجتمع دخانیات گیلان، واحد قراردادها، تلفن: ۵۵۵۴۵۲۶	مجتمع دخانیات گیلان	نوبت اول	۱,۲۳۰,۰۰۰,۰۰۰ ریال	فراخوان: خرید، نصب و راه اندازی سیستم اعلام حریق انبارهای تابعه مورد نظرخود
۴	۱۳۸۸/۰۹/۰۳ ایران	۱۴	_ ۸۸/۹/۲۱	رشت، جاده فومن، احمد گوراب، مجتمع دخانیات گیلان، واحد قراردادها، تلفن: ۵۵۵۴۵۲۶	مجتمع دخانیات گیلان	نوبت اول	یک میلیارد ریال	فراخوان: خرید، نصب و راه اندازی سیستم دوربین های مدار بسته تحت شبکه مورد نظرخود
۵	۱۳۸۸/۰۹/۰۸ مناقصه مزایده	۱۱	_ ۸۸/۹/۱۸	تبریز، بلوار ۲۹ بهمن، اول شهرک زعفرانیه، شرکت سهامی مخابرات آذربایجان شرقی، ط۱، واحد دبیرخانه، تلفن: ۳۳۹۹۴۵۴-	شرکت مخابرات استان آذربایجان شرقی	۸۸/۳		فراخوان: شناسایی مشاور جهت مقاوم سازی تجهیزات خود اعم از سوئیچ، انتقال و نیرو

جهت دریافت اطلاعات کامل می توانید مشترک ایمیلی نشریه شوید

۸۸۴۷۵۷۹۰-۲

ردیف	تاریخ انتشار در روزنامه	روزنامه	روزشمار	مهلت دریافت یا ارایه اسناد و محل اجرا	نشانی مناقصه‌گزار	شماره مناقصه	نام مناقصه‌گزار	مبلغ برآورد شده	نوع، کمیت و کیفیت کالا و خدمات:
۶	۱۳۸۸/۰۹/۰۴	اطلاعات	۱۱	_ ۱۵ روز پس از انتشار آگهی	تهران، خ استاد نجات الهی، نبش خ شهید کلانتری، ط ۷، اتاق ۷۱۵، دفتر مدیریت طرحهای ساختمانی	۸۸-۱۱۳	شرکت ملی مهندسی و ساختمان نفت ایران		فراخوان: اجرای سه اسکله صادراتی کک نفتی، گوگرد، گاز مایع و...
۷	۱۳۸۸/۰۹/۰۴	کیهان	۱۰	۱۴ روز پس از انتشار آگهی _	سنندج، اداره کل راه و ترابری استان کردستان، اداره پیمان و رسیدگی، www.iranets.ir		اداره کل راه و ترابری استان کردستان		فراخوان: اگذاری پروژه بهسازی و آسفالت راه روستایی درویشان- توریور قطعه ۱ در شهرستان سنندج و...
۸	۱۳۸۸/۰۹/۰۴	اطلاعات	۱۰	۱۴ روز پس از انتشار آگهی _ ۸۸/۹/۱۸ مدت ۲۴ ماه	تهران، خ بهشتی، خ پاکستان، ک دهم، ش ۱۹و۲۱، تلفن: ۸۸۷۶۱۴۶۰	۸۸-۱۰۱	شرکت ساخت و توسعه زیربناهای حمل و نقل کشور	۱۲۲,۵۶۳ میلیون ریال	فراخوان: عملیات اجرایی پروژه باند دوم محور ساوه-بوئین زهرا قطعه ب
۹	۱۳۸۸/۰۹/۰۵	جام جم	۹	۸۸/۹/۱۹ _ ۸۸/۹/۱۶	ساری، خ خیام ، خ آرش، پ ۲۱		شرکت عمران و مسکن سازان استان مازندران	۱۲,۷۰۰,۰۰۰,۰۰۰ ریال	فراخوان: شناسایی پیمانکار جهت ساخت پروژه مسکونی خود واقع در شهر ساری
۱۰	۱۳۸۸/۰۹/۰۳	ایران	۹	۱۴ روز پس از انتشار آگهی مدت دو سال	تهران، م ونک، ابتدای خ ستوان، بن بست یکم، س مدیریت اکتشاف، ط ۲، اداره امور حقوقی و قراردادها، تلفن: ۸۲۷۰۳۲۱۲ _	۸۸۱۲۷	مدیریت اکتشاف شرکت ملی نفت ایران		فراخوان: برقراری اینترنت پر سرعت
۱۱	۱۳۸۸/۰۹/۰۴	همشهری	۸	۸۸/۹/۱۵ _	تهران، ۲۲۵۷۵۲۵۱-۲۳۸۲۳۷۱۱		یک شرکت معتبر دولتی		فراخوان: دعوت به همکاری در زمینه ساخت ترمینال تترا
۱۲	۱۳۸۸/۰۹/۰۴	کارون	۶	۱۰ روز پس از انتشار آگهی _	بندرعباس، بلوار ناصر، جنب بیمارستان شریعتی، دفتر حقوقی و قراردادها	نوبت اول	شرکت آب و فاضلاب استان هرمزگان	۱,۸۵۵,۳۸۵,۲۰۱ ریال	فراخوان: عملیات اجرایی نصب و وصل فاضلاب مجتمع های مسکونی و غیر مسکونی با لوله پلی اتیلن و لوله پی وی ء
۱۳	۱۳۸۸/۰۹/۰۴	اطلاعات	۵	۸۸/۹/۲۸ _ ۸۸/۹/۱۲	شهرکرد، بلوار طالقانی، مجتمع ادارات، تلفن: ۲۲۴۵۱۸۶	۱۸۸/۳۲۹۰	شرکت آب و فاضلاب روستایی استان چهارمحال و بختیاری	۲,۰۰۰,۰۰۰,۰۰۰ ریال	فراخوان: مطالعه طرح جامع و به هنگام سازی تامین آب شرب روستاهای استان
۱۴	۱۳۸۸/۰۹/۰۳	حزب الله	۵	_	تهران،خ بهشتی، ، بعداز پل مدرس، س سهند، شرکت پست، پ ۲۶۷، ط سوم، اداره کل مهندسی عملیات پستی، تلفن: ۴۷۴ _	نوبت سوم	شرکت پست جمهوری اسلامی ایران		فراخوان: انتشار برخی از تمبر های یادبود سال ۸۹
۱۵	۱۳۸۸/۰۹/۰۳	خراسان	۵	۱۰ روز پس از انتشار آگهی _ دوشنبه ۸۸/۹/۳۰ مدت ۳ ماه	بیرجند، تقاطع شهید محلاتی و ۱۴تیر، شرکت شهرکهای صنعتی خراسان جنوبی		شرکت شهرکهای صنعتی استان خراسان جنوبی	۷۹۴,۹۷۹,۷۵۹ ریال	فراخوان: اجرای پروژه تسطیح و زیر سازی معابر ناحیه صنعتی سر بیشه ۲
۱۶	۱۳۸۸/۰۹/۰۴	اطلاعات	۴	۸۸/۹/۱۱ _ مدت ۱۸ ماه	آبادان، بریم، بلوار قایقرانی، سازمان منطقه آزاد اروند، امور قراردادها	نوبت دوم	سازمان منطقه آزاد اروند	۳۷,۰۴۶,۸۵۵,۱۶۳ ریال	فراخوان: احداث اسکله تجاری سایت صنعتی منطقه آزاد
۱۷	۱۳۸۸/۰۹/۰۳	عصر کارون	۴	۸۸/۹/۲۳ _ ۸۸/۹/۱۱ مدت ۱۸ ماه	آبادان، بریم، سازمان منطقه آزاد اروند ، امور قراردادها	نوبت اول	سازمان منطقه آزاد اروند	۳۷,۰۴۶,۸۵۵,۱۶۳ ریال	فراخوان: احداث اسکله تجاری سایت صنعتی منطقه آزاد
۱۸	۱۳۸۸/۰۹/۰۳	خراسان	۴	۸۸/۹/۲۳ _ ۸۸/۹/۱۱ مدت یک سال	مشهد، بلوار امام خمینی، واحد خرید و قراردادها	نوبت اول	شرکت مخابرات خراسان رضوی		فراخوان: نگهداری بهینه شبکه کابل و هوایی مراکز تلفن منطقه ۳
۱۹	۱۳۸۸/۰۹/۰۲	آفرینش	۴	۱۰ روز پس از انتشار آگهی _	بستک، جناح، شهرداری جناح، تلفن: ۲-۴۰۶۱-۰۷۶۴۳۲۴		شهرداری جناح		فراخوان: احداث مجتمع تجاری
۲۰	۱۳۸۸/۰۹/۰۳	خراسان	۳	_ ۸۸/۹/۱۰	بجنورد، خ طالقانی شرقی، ک مرتضوی، پ ۵۹، تلفن: ۰۵۸۴-۲۲۲۹۷۵۵		تعاونی مسکن میرا بجنورد		فراخوان: عملیات اجرایی نازک کاری بلوک های مسکونی پروژه خود واقع در گلستان شهر بجنورد
۲۱	۱۳۸۸/۰۹/۰۳	حمایت	۳	_ ۸۸/۹/۱۷ _ ۸۸/۹/۱۰	تهران، میدان آرژانتین، خ آفریقا، خ وزارت راه و ترابری، برج شهید دادمان، ط سوم، دفتر امور پیمان و رسیدگی فنی	نوبت اول	شرکت ساخت و توسعه زیربناهای حمل و نقل کشور		فراخوان: عملیات اجرایی باند دوم محور بجنورد_کریک
۲۲	۱۳۸۸/۰۹/۰۳	پیام زمان	۳	_ ۸۸/۹/۱۷ _ ۸۸/۹/۱۰	تهران،م آرژانتین، خ آفریقا، خ وزارت راه و ترابری، برج شهید دادمان، ط سوم، دفتر امور پیمان ها و رسیدگی فنی		شرکت ساخت و توسعه زیربناهای حمل و نقل کشور		فراخوان: انتخاب مشاور ذیصلاح به صورت عام دو مرحله ای برای نظارت بر عملیات اجرائی قطعه ۵ محور مشهد-سر
۲۳	۱۳۸۸/۰۹/۰۴	جمهوری اسلامی	۳	۷ روز پس از انتشار آگهی _	قم، خ معلم، م روح الله، ک ش ۱۰، انتهای فرعی یکم، پ ۱۷	نوبت دوم	شرکت عمران معصومیه		فراخوان: آماده سازی ۵۸ هکتار از اراضی شهرک پردیسان
۲۴	۱۳۸۸/۰۹/۰۵	جهان صنعت	۲	۵ روز پس از انتشار آگهی _	ارومیه، بلوار والفجر، م میثم ، اداره پیمان و رسیدگی، http://iets.mporg.ir	۸۸-۶۱	اداره کل راه و ترابری استان آذربایجان غربی	۷۵۰,۰۸۸,۳۶۹ ریال	فراخوان: اجرای آسفالت محور هند آباد- لیانه- سروه- نیزه سردشت
۲۵	۱۳۸۸/۰۹/۰۵	جهان صنعت	۲	۵ روز پس از انتشار آگهی _	ارومیه، بلوار والفجر، م میثم ، اداره پیمان و رسیدگی، http://iets.mporg.ir	۸۸-۶۲	اداره کل راه و ترابری استان آذربایجان غربی	۳۴۹,۹۹۸,۱۷۹ ریال	فراخوان: اجرای آسفالت قطعه دوم محور هندآباد سردشت
۲۶	۱۳۸۸/۰۹/۰۳	اطلاعات	۲	۸۸/۹/۲۴ _ ۸۸/۹/۹	همدان، م جهاد، ابتدای خ عارف قزوینی، امور قراردادها	۸۸/۱۳۵/ق	شرکت آب و فاضلاب استان همدان		فراخوان: ارائه خدمات امداد و تعمیرات و نگهداری شبکه و انشعابات آب و... شهر نهاوند
۲۷	۱۳۸۸/۰۹/۰۲	قدس	۱	۷روز پس از انتشار آگهی _ ۱۷ روز پس از انتشار آگهی	کاشمر، شبکه بهداشت و درمان کاشمر، سایت http://cft.mums.ac.ir		شبکه بهداشت و درمان کاشمروابسته به دانشگاه علوم پزشکی مشهدنوبت اول		فراخوان: واگذاری امور ایاب ذهاب پرسنل خود
۲۸	۱۳۸۸/۰۹/۰۲	قدس	۱	۷ روز پس از انتشار آگهی _ ۱۷ روز پس از انتشار آگهی	کاشمر، شبکه بهداشت و درمان کاشمر، سایت http://cft.mums.ac.ir		شبکه بهداشت و درمان کاشمروابسته به دانشگاه علوم پزشکی مشهدنوبت اول		فراخوان: واگذاری امور طبخ و توزیع غذای بیمارستانهایحضرت ابوالفضل و شهید مدرس به بخش غیر دولتی
۲۹	۱۳۸۸/۰۹/۰۴	ایران	۱	۵ روز پس از انتشار آگهی _ ۸۸/۹/۲۰	تهران، م ونک، خ صادرا، خ شیراز جنوبی، بن بست سرو، شرکت توزیع نیروی برق تهران بزرگ، ط اول، امور خدمات پشتیبان		شرکت توزیع نیروی برق تهران بزرگ		فراخوان: خرید پست های کمپکت پیش ساخته
۳۰	۱۳۸۸/۰۹/۰۲	ایران	۱	۷ روز پس از انتشار آگهی _ مدت ۲۴ ماه	تهران، م فاطمی، خ بیستون، نبش ک ۴/۱، ش ۵۶، مدیریت امور ساختمان وتاسیسات، تلفن: ۸۸۹۷۳۵۲۱	نوبت اول	شرکت سهامی بیمه ایران		فراخوان: انجام خدمات مشاوره در مرحله سوم شامل نظارت عالیه و نظارت کارگاهیجهت پروژه تخریب و نوسازی سا
									گروه مناقصه: ۳۴ ظروف و بسته بندی (تهیه و اجرا)
۱	۱۳۸۸/۰۹/۰۸	مناقصه مزایده	۹	_ ۸۸/۹/۱۶	گلپایگان، م کارگر، شرکت شیر پاستوریزه پگاه گلپایگان، تلفن: ۷-۳۲۷۳۰۰۵-۰۳۷۲	۸۸-۲۴	شرکت شیر پاستوریزه پگاه گلپایگان		خرید حلب ۱۷ کیلوئی و ۸۰۰ گرمی مورد نظر خود
									گروه مناقصه: ۳۷ غذا (تهیه و طبخ)
۱	۱۳۸۸/۰۹/۰۳	ایران	۲	_ ۷ روز پس از انتشار آگهی مدت یک سال	تهران، شهرک قدس (غرب)، فاز ۴، بلوار شهید دادمان، پ۱۱۴، تلفکس: ۸۸۵۷۶۲۶۵	۸۸/۰۴۶ ط م ع ح	شرکت حفاری شمال		تهیه، تامین، طبخ و توزیع غذای نیمروز (ناهار) برای کارکنان شرکت حفاری شمال مستقر در دفاتر مرکزی تهران
									گروه مناقصه: ۳۸ فاضلاب (پروژه های)
۱	۱۳۸۸/۰۹/۰۳	ابتکار	۵	۱۰ روز پس از انتشار آگهی _ ۸۸/۹/۱۴	ارومیه، خیابان والفجر۲، نرسیده به م نماز، قسمت امور اداری	نوبت اول	اداره کل حمل و نقل پایانه های آذربایجان غربی		خرید، نصب، حمل و راه اندازی دو دستگاه پکیج تصفیه فاضلاب بهداشتی پایانه مرزی سرو
۲	۱۳۸۸/۰۹/۰۴	ایران	۳	_ ۸۸/۹/۱۰	تهران، تلفن: ۴۴۹۲۲۱۸۲-۰۲۱		یک شرکت معتبر تولیدی		تصفیه فاضلاب صنعتی خود
۳	۱۳۸۸/۰۹/۰۲	اطلاعات	۱	۷ روز پس از انتشار آگهی _ ۸۸/۹/۲۳	هشتگرد، کیلومتر ۶۵ محور تهران - قزوین، فاز ۲، محله ۴، امور قراردادها	۸۸-۸-۱۲	شرکت عمران شهر جدید هشتگرد		اجرای تصفیه خانه فاضلاب شهر جدید هشتگرد
									گروه مناقصه: ۴۱ فناوری اطلاعات و رایانه (مطالعات، طراحی، نرم افزار، سخت افزار، شبکه)
۱	۱۳۸۸/۰۹/۰۴	فرهنگیان	۳	۷ روز پس از انتشار آگهی _	ساوه، م جهاد، جاده نور علیبیک، شهرک دانشگاهی خاتم الانبیا، حوزه معاونت پژوهشی، ۰۲۵۵-۴۲۳۳۰۱۸		دانشگاه آزاد اسلامی واحد ساوه		تهیه و اجرای تجهیزات سخت افزاری و فیبر نوری
									گروه مناقصه: ۴۲ قطعات و تجهیزات صنعتی
۱	۱۳۸۸/۰۹/۰۸	مناقصه مزایده	۱۰	_ ۱۰ روز پس از انتشار آگهی	تهران، خ ولیعصر، نرسیده به تقاطع مدرس، خ تورج، پ ۳۸، ط ۶، اتاق ۶۰۱، تلفن: ۲۹-۲۳۹۴۲۶۳۲	نوبت اول	شرکت نفت فلات قاره ایران		خرید ۱۴ قلم لاینر هنگر
۲	۱۳۸۸/۰۹/۰۸	مناقصه مزایده	۱۰	_ ۸۸/۹/۱۷	تهران، م هفت تیر، ابتدای خ کریم خان زند، جنب س مخابرات، پ۳۴، س هشتم پتروشیمی، روابط عمومی، www.shana.ir		کالای پتروشیمی		خرید لوازم یدکی P/F PNEUMATIC PRESS
۳	۱۳۸۸/۰۹/۰۴	کیهان	۶	_	تهران، شرکت مهندسی و توسعه گاز ایران، سایت WWW.NIGCENG.IR، تلفن: ۹۵-۸۱۳۱۳۰-۰۲۱		شرکت مهندسی و توسعه گاز ایران		تامین ۶۷ قطعه سه راهی مورد نیاز خط هشتم
۴	۱۳۸۸/۰۹/۰۳	جمهوری اسلامی	۵	۱۰ روز پس از انتشار آگهی _	همدان، چهارراه شریعتی، بلوار آیت اله کاشانی، بلوک ۱، ص پ ۷۷۱، ک پ ۶۵۱۷۶، شرکت آب و فاضلاب روستایی همدان، و		شرکت آب و فاضلاب روستایی همدان		خرید کنتور آب ۱/۲ خشک کلاس C
۵	۱۳۸۸/۰۹/۰۲	رسالت	۱	۷ روز پس از انتشار آگهی _ ۲۰ روز پس از انتشار آگهی	خوزستان، امیدیه، شرکت بهره برداری نفت و گاز آغاجاری	۸۸/۴۷۳/ت ک آ ج	شرکت بهره برداری نفت و گاز آغاجاری		تامین ۳۵۶ عدد باطری
									گروه مناقصه: ۴۳ کشاورزی و فضای سبز (ماشین آلات، سیستمها و پروژه های)
۱	۱۳۸۸/۰۹/۰۴	اطلاعات	۶	۱۰ روز پس از انتشار آگهی _	تهران، م نوبنیاد، ابتدای بزرگراه شهید بابایی، نرسیده به بزرگراه شهید صیاد شیرازی، صندوق ۱۲۱، تلفن: ۲۹۹۷۳۳۰۷-	۸۸/۴۸۴۹	صنایع شهید صیاد شیرازی		انجام امور مربوط به مراقبت و نگهداری فضای سبز خود
۲	۱۳۸۸/۰۹/۰۴	اطلاعات	۱	_ ۸۸/۹/۸	تهران، خ فردوسی، نرسیده به چهارراه استامبول، ک بانک مرکزی، اداره تدارکات دایره خریدهای داخلی، تلفن: ۶۴۴۶۴۲۱۷		بانک مرکزی جمهوری اسلامی ایران		واگذاری امور نگهداری و آبیاری فضای سبز محوطه و گلدانهای داخل ساختمان
									گروه مناقصه: ۴۷ لوله و اتصالات و شیرآلات
۱	۱۳۸۸/۰۹/۰۴	اطلاعات	۶	۱۰ روز پس از انتشار آگهی _	یاسوج،آب و فاضلاب استان کهکیلویه و بویر احمد، واحد دبیرخانه، تلفن: ۱۳-۳۳۴۱۱۱۱-۰۷۴۱	۸۸/۱۴۴	شرکت آب و فاضلاب استان کهکیلویه و بویر احمد		خرید اتصالات مورد نیاز شامل سه راهی سر الکتروفیوژن و...
۲	۱۳۸۸/۰۹/۰۴	اطلاعات	۶	۱۰ روز پس از انتشار آگهی _	یاسوج،آب و فاضلاب استان کهکیلویه و بویر احمد، واحد دبیرخانه، تلفن: ۱۳-۳۳۴۱۱۱۱-۰۷۴۱	۸۸/۱۴۷	شرکت آب و فاضلاب استان کهکیلویه و بویر احمد		خرید لوله و اتصالات مورد نیاز شامل لوله پلی اتیلن ۹۰ و...
۳	۱۳۸۸/۰۹/۰۲	همشهری	۴	۱۰ روز پس از انتشار آگهی _	تهران، م آرژانتین، ابتدای خ بیهقی، ش ۳۲		سازمان پارکها و فضای سبز شهر تهران		خرید ۹۰۰۰ متر لوله پلی اتیلن
۴	۱۳۸۸/۰۹/۰۳	کیهان	۴	۸۸/۹/۲۳ _ ۸۸/۹/۱۱	ساری، کیلومتر ۳ جاده ساری به قائم شهر، دفترفنی و قراردادها	نوبت اول	شرکت آب منطقه ای مازندران		خرید ۱۰۰۰۰ متر لوله فولادی به قطر ۹۰۰ میلی متر
۵	۱۳۸۸/۰۹/۰۲	عصر اقتصاد	۱	۷ روز پس از انتشار آگهی _ ۲۰ روز پس از انتشار آگهی	خوزستان، امیدیه، شرکت بهره برداری نفت و گاز آغاجاری	۸۸/۴۴/ت ک آ ج	شرکت بهره برداری نفت و گاز آغاجاری		تامین ۱ عدد کنترل ولو ۸ مورد نیاز خود
									گروه مناقصه: ۴۸ ماشین آلات صنعتی (طراحی، ساخت، تهیه)
۱	۱۳۸۸/۰۹/۰۴	کیهان	۱۴	_ ۸۸/۹/۲۱	تهران، م هفت تیر، ابتدای خ کریم خان زند، جنب س مخابرات، پ۳۴، س هشتم پتروشیمی، روابط عمومی، تلفن: ۴۰۳۵۰۶۱		کالای پتروشیمی		خرید جامبو لاینردار
۲	۱۳۸۸/۰۹/۰۴	قدس	۶	۱۰ روز پس از انتشار آگهی _	شیراز، خ معدل غربی، نبش فلسطین، پ ۲۰۰، ۳ط، واحد تدارکات کالا، تلفن: ۹۶-۲۳۰۱۷۹۰-۰۷۱۱ داخلی ۷۴۳۱	۸۸/۴۵/ع م	شرکت بهره برداری نفت و گاز زاگرس جنوبی		خرید خاموش کننده پوردی چرخ دار ۵۰ کیلویی
۳	۱۳۸۸/۰۹/۰۳	اقتصادی	۴	۸۸/۹/۲۱ _ ۸۸/۹/۱۱	اهواز، اتوبان گلستان، خ اردیبهشت، حد فاصل اقبال و نصرت، پ ۳۵۰، شرکت مهندسین مشاور پور آب، تلفن: ۳۷۴۳۲۷۴-	۱۷۳۳	سازمان آب و برق خوزستان		خرید و حمل و بار اندازی سه دستگاه الکتروپمپ
۴	۱۳۸۸/۰۹/۰۴	ایران	۳	۷ روز پس از انتشار آگهی _	تهران، ۰۲۱-۸۲۰۶۴۲۵۳		یک سازمان دولتی		خرید تعدادی ماشین آلات Bob cat
									گروه مناقصه: ۴۹ مصالح، مواد و تجهیزات ساختمانی و راهسازی
۱	۱۳۸۸/۰۹/۰۲	همشهری	۴	۱۰ روز پس از انتشار آگهی _	تهران، خ میرداماد، بالاتر از مسجد الغدیر، پ۱۴۷، ۴ط، تلفن: ۲۹-۲۲۹۰۴۶۲۷		شرکت پرآوند		تامین ۱۷۰۰ تن آسفالت مورد نیاز خود
۲	۱۳۸۸/۰۹/۰۲	ایران	۴	۱۰ روز پس از انتشار آگهی _ ۸۸/۹/۲۲ _ ۸۸/۹/۱۱	تهران، م ونک، خ برزیل، شرکت توانیر، س شهید عباسپور، بلوک ۲، ط ۷، پ ۲۲۰، تلفن: ۵-۸۸۶۷۳۱۳۲-۰۲۱	نوبت اول	شرکت توزیع نیروی برق استان کردستان		خرید ۵۸۴ اصله تیر بتونی و...
									گروه مناقصه: ۵۰ مطالعات، طراحی و مشاوره، خدمات مهندسی از جمله نظارت کارگاهی، زمین شناسی، ژئوتکنیک،
۱	۱۳۸۸/۰۹/۰۸	مناقصه مزایده	۹	۸۸/۹/۲۰ _ ۸۸/۹/۱۶	تهران، م آرژانتین، خ بیهقی، س آفاق، ط ۱۴ جنوبی، تلفن: ۸۴۸۰۳۴۶۵	نوبت اول	سازمان فناوری اطلاعات		اخذ مشاور جهت مدیریت آدرسهای اینترنت کشور
۲	۱۳۸۸/۰۹/۰۳	رسالت	۹	_ ۸۸/۹/۱۶	ساری، کیلومتر ۳ جاده ساری به قائم شهر، دفترفنی و قراردادها	نوبت اول	شرکت آب منطقه ای مازندران		انتخاب مشاور برای انجام پروژه تشکیل گروه های کشت و بازرسی

افزایش صادرات ایران به آمریکا

مبادلات تجاری ایران و آمریکا در ماه سپتامبر سال جاری میلادی به ۲۴,۶ میلیون دلار کاهش یافت. حال آن که صادرات ایران به آمریکا به ۵,۲ میلیون دلار افزایش پیدا کرد. به گزارش ایسنا، آمارهای منتشره در وب سایت دفتر آمار آمریکا حکایت از آن دارد که در ماه سپتامبر (شهریور) سال جاری میلادی صادرات آمریکا به ایران به ۱۹,۴ میلیون دلار نزول کرد که این میزان در ماه پیش از آن ۲۲,۴ میلیون دلار بوده است. در همین حال واردات آمریکا از ایران در ماه

سپتامبر معادل ۵,۲ میلیون دلار بوده است که نسبت به ماه پیش از آن با واردات ۳,۴ میلیون دلاری در حدود ۱,۸ میلیون دلار کاهش نشان می‌دهد. از این آمار چنین بر می‌آید که تراز تجاری ایران و آمریکا در این ماه ۱۴,۲ میلیون دلار به نفع آمریکاست که نسبت به تراز تجاری ۱۹ میلیون دلاری در ماه پیش از آن کاهشی ۴,۸ میلیون دلاری نشان می‌دهد.

در همین حال اعلام شده است که در ۹ ماهه سال جاری میلادی، آمریکا ۱۹۳,۶ میلیون دلار به ایران صادرات و ۴۷,۲ میلیون دلار از ایران واردات داشته است که تراز تجاری ۱۴۶,۳ میلیون دلاری برای آمریکا بر جای می‌گذارد.

ماشین آلات معدنی ثابت، مشمول دریافت تسهیلات نمی‌شود

در کشور ما برای تهیه ماشین آلات معدنی ثابت، تسهیلاتی به تولیدکنندگان پرداخت نمی‌شود و فقط ماشین آلات متحرک، مشمول پرداخت اعتبار می‌شود که این ماشین‌ها نیز عمدتاً وارداتی هستند.

به گزارش موج، مهدی عباسی عضو خانه صنعت و معدن تهران، با بیان این مطلب اظهار داشت: یکی از مشکلات تولیدکنندگان ماشین آلات معدنی قدرت خرید پایین مصرف کنندگان است و در کنار آن برای

خرید این ماشین آلات نیز تسهیلاتی به آن‌ها پرداخت نمی‌شود.

وی افزود: ایران از لحاظ دارا بودن مواد کانی فراوان، راه طولانی را در جهت توسعه معادن پیش رو دارد. بنابراین، شرکت‌های تولیدکننده ماشین آلات معدنی نیز باید راه توسعه را در پیش گیرند تا بتوانند با تولید محصول با کیفیت به رقابت بپردازند.

عباسی اضافه کرد: ارزش افزوده صادرات ماشین آلات معدنی بالاتر از هر بخش دیگری است اما متأسفانه عمده صادرات کشور ما میعانات گازی و مشتقات نفتی است.

رئیس کل بانک مرکزی هشدار داد

افزایش تصاعدی جریمه بدهکاران بانکی در صورت عدم تسویه حساب

مجتبی قدیری- رییس کل بانک مرکزی گفت: پس از اتمام فرصت دو ماهه‌ای که هیأت دولت به بدهکاران بانکی برای تسویه حساب داده بود، جریمه دیرکرد بدهکاران به صورت تصاعدی افزایش یافته و محدودیت‌های بسیاری برای آن‌ها اعمال می‌شود.

به گزارش فارس، محمود بهمنی اظهار داشت: هیأت دولت دو ماه به بدهکاران سیستم بانکی برای پرداخت مطالبات معوق فرصت داد تا در صورتی که اقدامی در این خصوص انجام شود کل جریمه بخشوده می‌شود.

بهمنی خاطرنشان کرد: در صورتی که اقدامی در این خصوص نشود، بانک مرکزی و سیستم بانکی نمی‌تواند بخششی را انجام دهد.

وی با بیان این که رقم جریمه بعد از این دو ماه، شش درصد نیست، اظهار داشت: این رقم پس از دو ماه و به مرور زمان به ۸، ۱۰ و ۱۲ درصد افزایش می‌یابد.

رییس کل بانک مرکزی ادامه داد: در صورتی که افراد برای تعیین تکلیف مطالبات معوق مراجعه نکنند، اقدامات دیگری را انجام داده و صدور دسته چک و خدمات بانکی را برای آن‌ها لغو می‌کند.

وی اضافه کرد: براساس آمارها سیستم بانکی کشور در سال گذشته ۱۰۳,۳ درصد از منابع خود را به عنوان تسهیلات پرداخت کرد. یعنی بانک‌ها ۳,۳ درصد بیش از توان تسهیلات ارائه کردند.

بهمنی افزود: بانک مرکزی سال گذشته

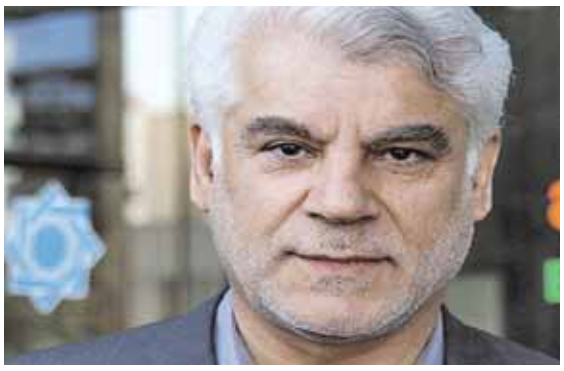

جریمه‌ای به منابع برداشت شده از بانک مرکزی توسط بانک‌ها اختصاص نداد و آن را به صورت خط اعتباری در نظر گرفت.

وی با تأکید بر این که باید به فکر منابع جدید داخلی و خارجی باشیم، به عدم تصویب درخواست بانک مرکزی از مجلس برای تصویب لایحه برداشت ۱۵ میلیارد دلاری از حساب ذخیره ارزی برای افزایش سرمایه بانک‌ها به منظور کمک به بخش تولید و صنعت انتقاد کرد و مجدداً برای تصویب این لایحه توسط مجلس درخواست کرد.

رییس کل بانک مرکزی گفت: اگر مشکلی برای بانک‌های کشور پیش آید، نباید این تصور ایجاد شود که مشکلات بانک‌ها مربوط به خود آن‌ها می‌شود و باید مشکلاتشان را به صورت جزیره‌ای حل کنند، مصداق آن نیز کمک تمام بخش‌های اقتصادی کشورهای است که دچار بحران شده بودند و به بانک‌های بزرگ خود که در حال ورشکستگی بودند، کمک کردند و حتی در برخی از آن‌ها دولت به منظور کمک به بانک‌ها اقدام به خرید سهام آن‌ها به منظور جلوگیری از سقوط آن‌ها کرد.

وی خاطرنشان کرد: ما از تمام بخش‌ها انتظار کمک به بخش تولید و صنعت داریم.

بهمنی با تأکید بر این که سیاست بانک مرکزی به هیچ وجه انقباضی نبوده بلکه انبساطی است، افزود: نقدینگی کشور به شدت افزایش یافته و پیش‌بینی می‌شود که رشد آن در پایان سال به ۲۳ درصد برسد.

وی به کمک‌های حدود ۶۷ و ۹۲ هزار میلیارد ریالی که بانک مرکزی به بانک‌ها برای کمک به بخش صنعت و تولید پرداخت کرده است، اشاره کرد و افزود: با این وجود مشکلات حل نشد.

به گفته وی، بانک مرکزی به منظور ثبات سپرده‌گذاری، نرخ ذخیره سپرده‌های بلندمدت را کاهش و نرخ ذخیره سپرده‌های کوتاه‌مدت را افزایش داد. هم‌چنین نرخ گواهی سپرده سرمایه‌گذاری در مقطعی از سال گذشته ۱۹ درصد تعیین شده بود.

وی با بیان این که نقدینگی سرگردان را به سختی جمع‌آوری کردیم، افزود: هم‌چنین بانک مرکزی با نرخ ۱۲ درصد خط اعتباری در اختیار بانک‌ها قرار می‌داد که با این امر هفت درصد زیان می‌کرد اما با این کار به تولید کمک کرد. در غیر این صورت تولید هم اکنون با مشکلات عدیده‌ای مواجه بود.

وی آینده روشنی را برای صادرات و تولیدکنندگان پیش‌بینی کرد و افزود: با توجه به این که اروپا و آمریکا با بحران دیگری در بخش تولید در آینده‌ای نزدیک مواجه شود، باید صنایع و تولید خود را برای حضور در این عرضه با توجه به افزایش تقاضا تقویت کنیم.

بهمنی افزود: برای کمک به تولید و جلوگیری از خرید و فروش وام و مبارزه با فساد مالی و واسطه‌گری بانک مرکزی از وزارت فرهنگ و ارشاد اسلامی برای جلوگیری از انعکاس آگهی‌های مؤسسات مالی و اعتباری بدون مجوز درخواست کرده است. تعداد واحدهای بانکی موجود در کشور ۱۸۰ هزار عنوان است و قطعاً ساماندهی مؤسسات پولی ارزش قیمت تمام شده را کاهش می‌دهد.

نگرشی

نایب رییس اتاق بازرگانی خواستار شد

افزایش نرخ ارز متناسب با تورم

نایب رییس اتاق بازرگانی از بانک مرکزی خواست به منظور رونق سیستم بانکی و نیز جلوگیری از واردات بی‌رویه کالاهای چینی، نرخ ارز را متناسب با تورم داخلی افزایش دهد. به گزارش فارس، هوشنگ فاخر با اشاره به افزایش شاخص هزینه‌های تولید از ۱۰۰ به ۳۵۰ در فاصله سال‌های ۸۰ تا ۸۷، اظهار داشت: در این سال‌ها شاخص ارزش دلار از ۱۰۰ به ۱۲۵ رسیده و مشکل تولیدکننده پر کردن این فاصله ۱۲۵ تا ۳۵۰ است. وی با تأکید بر این که این شاخص در ارزهای مشابه هم حداکثر از ۱۰۰ به ۲۰۰ رسیده است، تصریح کرد: رشد تسهیلات از سال ۸۱ به ۸۷ یک درصد افزایش یافته و تأمین مالی از مشکلات تولیدکنندگان است. فاخر گفت: با توجه به نرخ سود و جرایم که به ۱۸ درصد می‌رسد رقمی که از تسهیلات به دست مردم می‌رسد ۸۰ تا ۸۹ درصد است، اما با توجه به تورم ۲۵ درصدی سال ۸۷، تولید با همان ظرفیت با رشد هزینه‌های ۳۵ تا ۴۴ درصدی همراه بوده است. وی ادامه داد: گفته می‌شود به دلیل افزایش سود تسهیلات، مصلحت را در پرداخت نکردن بازپرداخت‌ها دیده‌اند، اما این استدلال درستی نیست؛ چرا که اقتصاد کشور با معوق شدن مطالبات و دریافت نکردن تسهیلات جدید برای پوشش تورم باعث عدم توسعه می‌شود. به گفته نایب رییس اتاق بازرگانی، به این ترتیب سیستم بانکی از جذب سپرده و وصول مطالبات محروم می‌شود و مقامات بانک هم برای دادن یا ندادن تسهیلات تحت فشار قرار می‌گیرند؛ بنابراین منطق حکم می‌کند روش‌های دیگری به کار گرفته شود.

نگرشه

با استناد به عادی بودن شرایط؛

طرح ضربتی افزایش تولید بنزین در کشور متوقف شد

وضعیت تولید محصول در شرکت‌های پتروشیمی منتخب برای افزایش ظرفیت تولید به روال سابق برگشته است.

به گزارش ایلنا، در پی اعلام افزایش ظرفیت تولید بنزین از طریق به‌کارگیری شرکت‌های پتروشیمی، این اقدام به مدت یک روز صورت گرفت و سپس وضعیت تولید به حالت سابق بازگشت. مقرر شد طرح ضربتی افزایش ظرفیت تولید بنزین به منظور خنثی‌سازی تهدید تحریم کشورهای غربی مبنی بر عدم فروش بنزین به ایران صورت گیرد. محمود احمدی‌نژاد پیش‌تر در مراسم تودیع و معارفه وزیر نفت از وزیر جدید نفت خواست با اجرای طرح‌هایی وابستگی کشور به واردات بنزین را کاهش دهد و کاری کند تا آن‌ها محتاج بنزین از ایران شوند. گفته می‌شود این طرح در مرحله اول تنها به صورت مانور اجرا شده است و مجموعه‌ی کار، مورد تأیید مقامات ذی‌ربط قرار گرفته است. توقف این طرح و بازگشت به وضعیت تولید پیشین نیز با استناد به عادی بودن شرایط در کشور صورت گرفته است.

مدیر کل روابط عمومی شرکت ملی صنایع پتروشیمی در این خصوص گفت: ما از روز اعلام اجرای این طرح توسط وزیر نفت تا ساعت ۲۴، این فعالیت را انجام دادیم و تولید را ادامه دادیم. به میزانی که محصول را تولید کرده و به شرکت ملی پالایش و پخش تحویل دادیم و عملیات نیز بسیار موفقیت‌آمیز بود.

هادی زنوزی گفت: ما قسمتی از محصولمان را که به نام "reformate" تولید می‌کنیم به شرکت ملی پالایش و پخش تحویل می‌دهیم و آن‌ها با اختلاط این محصول با مواد دیگر از آن بنزین می‌گیرند.

وی گفت: مانور ما در این زمینه بسیار موفقیت‌آمیز بود، اما فعلاً کار را متوقف کرده‌ایم. چرا که ذخایر استراتژیک بنزین ما تکمیل است و نیازی نداریم این اقدام را انجام دهیم.

وی گفت: واردات بدون مشکل ادامه دارد. ما با اجرای این طرح فقط می‌خواستیم توانمان برای مقابله با مشکلات احتمالی را به نمایش بگذاریم. در شرایط فعلی نیز اگر مشکلی پیش بیاید می‌توانیم با اجرایی کردن این طرح از بروز بحران جلوگیری کنیم.

۲۶ آبان‌ماه سال جاری وزیر نفت به شکل نمادین اجرای طرح ضربتی افزایش ظرفیت تولید بنزین را کلید زد.

آگهی مناقصه عمومی ۲۳-۸۸

شرکت صنایع شیر ایران
شرکت شیر پاستوریزه پگاه گلپایگان (سهامی خاص)

شرکت شیر پاستوریزه پگاه گلپایگان (سهامی خاص) در نظر دارد امور تخلیه و بارگیری شرکت را از طریق مناقصه عمومی به پیمانکار واجد شرایط واگذار نماید. لذا متقاضیان شرکت در مناقصه می‌توانند همه روزه به استثنای روزهای تعطیل به آدرس گلپایگان – میدان کارگر- شرکت شیر پاستوریزه پگاه گلپایگان مراجعه و پیشنهادات خود را در پاکتهای لاک و مهر شده حداکثر تا پایان وقت اداری مورخ ۱۳۸۸/۰۹/۲۱ به دبیرخانه شرکت تحویل و رسید دریافت نمایند.

w.w.w.Golpayegan.Irandairy.Ir

تلفن تماس: ۷-۳۲۷۳۰۰۵-۰۳۷۲

شرکت شیر پاستوریزه پگاه گلپایگان (سهامی خاص)

آگهی مناقصه عمومی ۲۴-۸۸

شرکت صنایع شیر ایران
شرکت شیر پاستوریزه پگاه گلپایگان (سهامی خاص)

شرکت شیر پاستوریزه پگاه گلپایگان (سهامی خاص) در نظر دارد خرید حلب ۱۷ کیلویی و ۸۰۰ گرمی مورد نیاز خود را از طریق مناقصه عمومی و بر اساس برگ شرایط خریداری نماید، لذا تولیدکنندگان و شرکتهای معتبر که در این زمینه فعالیت دارند می‌توانند جهت شرکت در مناقصه و کسب اطلاعات بیشتر همه روزه به استثنای روزهای تعطیل به آدرس گلپایگان – میدان کارگر- شرکت شیر پاستوریزه پگاه گلپایگان مراجعه و پیشنهادات خود را در پاکتهای لاک و مهر شده حداکثر تا پایان وقت اداری مورخ ۱۳۸۸/۰۹/۱۶ به دبیرخانه شرکت تحویل و رسید دریافت نمایند.

w.w.w.Golpayegan.Irandairy.Ir

تلفن تماس: ۷-۳۲۷۳۰۰۵-۰۳۷۲

شرکت شیر پاستوریزه پگاه گلپایگان (سهامی خاص)

آگهی مناقصه

نوبت دوم

شرکت کالای پتروشیمی

دو مرحله ای شماره (PBS-78991/B11) — مجوز: ۲۶۴۳۳۵

۱- موضوع مناقصه:
خرید، ISO-BUTANE DEHYDROGENATION CATALYST، مطابق با مشخصات فنی و سایر شرایط مندرج در اسناد مناقصه

۲- مناقصه‌گزار
شرکت کالای پتروشیمی (سهامی خاص) به نشانی: تهران- میدان هفت تیر، ابتدای خیابان کریم خان زند، جنب ساختمان مخابرات، پلاک ۳۴، تلفن ۸۴۰۳۵۰۶۱ داخلی ۱۲۳۲ و ۱۰۱۳

۳- مهلت و محل دریافت اسناد مناقصه
تا قبل از تاریخ انقضاء تسلیم پیشنهادها از طریق سایت به نشانی WWW.PKC-IR.COM جهت دریافت اسناد مناقصه تلفن ۸۴۰۳۵۰۶۱ داخلی ۱۲۳۲ و ۱۰۱۳

۴- زمان تحویل پیشنهاد قیمت ۸۸/۰۹/۱۸ و محل آن، نشانی مندرج در بند دو و زمان گشایش پاکات پیشنهادی حداکثر دو ماه از تاریخ وصول و در محل دفتر مرکزی شرکت مناقصه‌گزار می‌باشد.

توجه: پس از انقضاء تسلیم مهلت تحویل پیشنهادها به هیچ عنوان پیشنهادی دریافت نخواهد شد.

۵- مدارک مورد نیاز جهت تحویل پاکتها
۵-۱- ارایه فیش واریز مبلغ ۱۵۰/۰۰۰ ریال به حساب جاری ۳۰۶۰۵۲۵۲۷ بانک تجارت شعبه اکو در وجه شرکت کالای پتروشیمی به عنوان هزینه شرکت در مناقصه. لازم به ذکر است وجه مذکور، بعداً تحت هیچ عنوانی مسترد نخواهد شد.
۵-۲- ارایه معرفی‌نامه کتبی نماینده شرکت.

تذکر: هزینه‌های مربوط به چاپ فراخوان حاضر به عهده برنده مناقصه می‌باشد.

ضمناً متقاضیان می‌توانند متن آگهی فوق را در سایت WWW.SHANA.IR و یا نمونه اسناد را در سایت WWW.PKC-IR.COM ملاحظه نمایند.

روابط عمومی

۵۵۸۱

آگهی مناقصه

نوبت دوم

شرکت کالای پتروشیمی

دو مرحله‌ای شماره (PBS-66008,86707/B31) — مجوز: ۲۶۴۳۳۵

۱- موضوع مناقصه:
خرید، لوازم یدکی (P/F PNEUMATIC PRESS)، مطابق با مشخصات فنی و سایر شرایط مندرج در اسناد مناقصه

۲- مناقصه‌گزار
شرکت کالای پتروشیمی (سهامی خاص) به نشانی: تهران- میدان هفت تیر، ابتدای خیابان کریم خان زند، جنب ساختمان مخابرات، پلاک ۳۴، تلفن ۸۴۰۳۵۰۶۱ داخلی ۱۲۳۲ و ۱۰۱۳

۳- مهلت و محل دریافت اسناد مناقصه
تا قبل از تاریخ انقضاء تسلیم پیشنهادها از طریق سایت به نشانی WWW.PKC-IR.COM جهت دریافت اسناد مناقصه تلفن ۸۴۰۳۵۰۶۱ داخلی ۱۲۳۲ و ۱۰۱۳

۴- زمان تحویل پیشنهاد قیمت ۸۸/۰۹/۱۷ و محل آن، نشانی مندرج در بند دو و زمان گشایش پاکات پیشنهادی حداکثر دو ماه از تاریخ وصول و در محل دفتر مرکزی شرکت مناقصه‌گزار می‌باشد.

توجه: پس از انقضاء تسلیم مهلت تحویل پیشنهادها به هیچ عنوان پیشنهادی دریافت نخواهد شد.

۵- مدارک مورد نیاز جهت تحویل پاکتها
۵-۱- ارایه فیش واریز مبلغ ۱۵۰/۰۰۰ ریال به حساب جاری ۳۰۶۰۵۲۵۲۷ بانک تجارت شعبه اکو در وجه شرکت کالای پتروشیمی به عنوان هزینه شرکت در مناقصه. لازم به ذکر است وجه مذکور، بعداً تحت هیچ عنوانی مسترد نخواهد شد.
۵-۲- ارایه معرفی‌نامه کتبی نماینده شرکت.

تذکر: هزینه‌های مربوط به چاپ فراخوان حاضر به عهده برنده مناقصه می‌باشد.

ضمناً متقاضیان می‌توانند متن آگهی فوق را در سایت WWW.SHANA.IR و یا نمونه اسناد را در سایت WWW.PKC-IR.COM ملاحظه نمایند.

روابط عمومی

۵۵۸۲

نوع، کمیت و کیفیت کالا و خدمات:	مبلغ برآورد شده	نام مناقصه‌گزار	شماره مناقصه	نشانی مناقصه‌گزار	مهلت دریافت یا ارایه اسناد و محل اجرا	روزشمار	تاریخ انتشار در روزنامه	ردیف
بهنگام سازی و اصلاح نقشه های شهری و روستایی و آبادی های بلوکه استان گیلان		استانداری گیلان	نوبت اول	رشت، خ معلم، استانداری گیلان، ط۲، اداره کل اداری و مالی	۷ روز پس از انتشار آگهی _	۱	۸۸/۰۹/۰۲ اطلاعات اسلامی	۳
طراحی نقشه های اجرایی فاز ۲		دانشگاه آزاداسلامی واحد تهران مرکزی		تهران، خ آزادی، خ اسکندری شمالی، خ فرصت شیرازی، پ ۱۳۶، س ستادی ش ۲، ط ۳، اداره کل امور مالی	۷ روز پس از انتشار آگهی _	۱	۱۳۸۸/۰۹/۰۲ آفرینش	۴
گروه مناقصه: ۵۱ مواد شیمیایی و عایقها								
خرید ISO-BUTANE DEHYDROGENATION CATALYST		کالای پتروشیمی		تهران، م هفت تیر، ابتدای خ کریم خان زند، جنب س مخابرات، پ۳۴، س هشتم پتروشیمی، روابط عمومی، www.shana.ir	۸۸/۹/۱۸ _	۱۱	۸۸/۰۹/۰۸ مناقصه مزایده	۱
خرید CHEMICAL MATERIAL		کالای پتروشیمی		تهران، م هفت تیر، ابتدای خ کریم خان زند، جنب س مخابرات، پ۳۴، س هشتم پتروشیمی، روابط عمومی، www.shana.ir	۸۸/۹/۱۸ _	۱۱	۸۸/۰۹/۰۸ مناقصه مزایده	۲
گروه مناقصه: ۵۲ مواد غذایی و دارویی								
خرید ۸۰ تن انواع زیتون کنسروی		کارخانجات روغن نباتی گنجه رودبار	۲۳۰	قزوین، کیلومتر ۵۵ جاده رشت به قزوین، گنجه، کارخانه روغن نباتی گنجه رودبار، تلفن: ۳۵۸۱-۰۱۳۲۶۳۲	۱۰ روز پس از انتشار آگهی _	۵	۱۳۸۸/۰۹/۰۳ کیهان	۱
گروه مناقصه: ۵۳ نفت، گاز و پتروشیمی و انرژی (پروژه های)								
واگذاری پروژه EPC ایستگاه های فشار گاز دهشیر، نحوش، اردستان و...	۷۰۰,۰۰۰,۰۰۰,۰۰۰ ریال	شرکت مهندسی و توسعه گاز ایران		تهران، شرکت مهندسی و توسعه گاز ایران، سایت WWW.NIGCENG.IR، تلفن: ۸۱۳۱۳۴۷۹ - ۰۲۱	_	۶	۱۳۸۸/۰۹/۰۴ کیهان	۱
گروه مناقصه: ۶۰ ومزایده								
مزایده: فروش یک قطعه زمین سم شهرداری		شهرداری تنکمان	نوبت اول	نظر آباد، شهر تنکمان، خ انقلاب، خ حافظ، شهرداری تنکمان	۸۸/۱۰/۰۱ _	۲۶	۱۳۸۸/۰۹/۰۲ رسالت	۱
مزایده: فروش یک باب ساختمان با کاربری مسکونی واقع در تهران بالاتر از میدان ولی عصر		شرکت آب منطقه‌ای کرمان	۸۸/الف/۵۰۳	کرمان، خ پاسداران، شرکت آب منطقه‌ای کرمان، س ش ۲، ط همکف، اتاق ۱۳۱، دفتر قراردادها	۸۸/۹/۲۳ _ ۸۸/۹/۳۰	۱۶	۱۳۸۸/۰۹/۰۳ اطلاعات	۲
مزایده: فروش آپارتمان مسکونی در اصفهان		ذکر نشده است		اصفهان، خ سی و سه پل، مرکز تجاری اداری کوثر جنب بانک ملت، تلفن: ۶۲۷۹۹۸۶-۶۲۶۶۷۷۲	۸۸/۹/۲۰ _	۱۳	۱۳۸۸/۰۹/۰۳ رسالت	۳
مزایده: فروش کاغذ چاپ		شرکت مادر تخصصی بازرگانی دولتی ایران		تهران، خ فلسطین شمالی، نبش ک ش کیان، پ ۵۷، س ش ۲ ، ط اول ، تلفن: ۸۸۹۷۲۰۸۹	۱۷ روز پس از انتشار آگهی _	۱۳	۱۳۸۸/۰۹/۰۴ اطلاعات	۴
مزایده: فروش درختان خشک معابر سطح شهر شامل درخت توت، کاج و چنار		سازمان پارکها و فضای سبز شهرداری نسیم شهر	نوبت اول	نسیم شهر، سازمان پارکها و فضای سبز شهرداری نسیم شهر، امور قراردادها، تلفن: ۴۳۵۵۵۶۱-۰۲۲۹	۱۷ روز پس از انتشار آگهی _	۱۲	۱۳۸۸/۰۹/۰۳ اطلاعات اسلامی	۵
مزایده: واگذاری ۹۹/۹۹۹% سهام شرکت قطعات لاستیکی تهران	۲۳,۰۲۶,۰۰۰,۰۰۰ ریال	شرکت سرمایه گذاری مدیر	۳-۸۸	تهران، خ میرداماد غربی، پ ۳۱۹، تلفن: ۸۸۷۸۸۲۶۹ داخلی ۱۲۰	۸۸/۹/۱۷ _	۱۰	۱۳۸۸/۰۹/۰۳ دنیای اقتصاد	۶
مزایده: فروش انواع آهن آلات قراضه		شرکت نفت فلات قاره ایران	۸۸/۰۱۶	تهران، خ ولیعصر، بالاتر از مسجد بلال، نرسیده به تقاطع مدرس، ک تورج، پ ۳۸، واحد فروش، ط ۷، اتاق ۰۳-۷، تلفن: ۶۲۶۳	۱۰ روز پس از انتشار آگهی _	۱۰	۸۸/۰۹/۰۸ مناقصه مزایده	۷
مزایده: واگذاری یک قطعه زمین کشاورزی و اعیانی های احداثی به صورت اجاره	۱۸,۲۲۵,۰۰۰ ریال	سازمان اموال و املاک بنیاد مستضعفان-اداره کل خوزستان		اهواز، کیانپارس،نبش خ ۲۰ غربی، روبروی بازار مرو، تلفن: ۳۳۷۵۲۲۰-۳۳۷۶۷۷۲	۸۸/۹/۱۶ _	۹	۱۳۸۸/۰۹/۰۳ فجر خوزستان	۸
مزایده: واگذاری سالن ورزشی ایستگاه های مترو مفتح و گلبرگ		شرکت راه آهن شهری تهران و حومه	۳۳-۸۸	تهران، خ انقلاب اسلامی، ضلع جنوب شرقی چهارراه حافظ، س مرکزی شرکت، ط۵، اتاق ۵۲۱ www.tehranmetro.com	۸۸/۹/۱۶ _	۹	۱۳۸۸/۰۹/۰۴ اطلاعات	۹
مزایده: فروش کاغذ		سازمانی دولتی		تهران، خ پاسداران، جنب نگارستان هشتم، پ ۱۹۱، تلفن: ۲۲۸۴۳۶۹۴-۲۳۷۳۲۳۳	_	۶	۱۳۸۸/۰۹/۰۴ کیهان	۱۰
مزایده: فروش یکسری از اجناس اسقاطی و بلااستفاده از قبیل میز، صندلی و...		بانک رفاه اداره امور شعب استان گلستان	۲	گرگان، م وحدت، ابتدای خ امام خمینی، نبش آفتاب ۲۴، اداره امور شعب بانک رفاه استان گلستان، تلفن: ۹-۲۲۵۵۵۷۱	۱۰ روز پس از انتشار آگهی _	۶	۱۳۸۸/۰۹/۰۴ ابتکار	۱۱
مزایده: اجاره غرفه در پارکها		سازمان پارکها و فضای سبز شهرداری یزد	نوبت اول	یزد، بلوار دانشجو، پارک شادی، تلفن: ۰۳۵۱۸۲۵۴۷۳۲	۱۰ روز پس از انتشار آگهی _	۶	۱۳۸۸/۰۹/۰۴ قدس	۱۲
مزایده: فروش اموال اسقاطی و مازاد بر نیاز خود شامل: لوازم یدکی خودرو و...		سازمان پژوهش و برنامه‌ریزی آموزشی	۱۰۱/۱/۲۶۵۸۱	تهران، خ ایرانشهر شمالی، س ش ۴ وزارت آموزش و پرورش، ط اول، واحد حقوقی و امور قراردادها	۱۰ روز پس از انتشار آگهی _	۶	۱۳۸۸/۰۹/۰۴ کیهان	۱۳
مزایده: فروش ۵۰۰۰ تن هیدرواکسید آلومینیوم		شرکت آلومینای ایران	۱۷۷۸	جاجرم، کیلومتر ۷ جاده سنخواست، تلفن: ۸۸۱۰۴۴۹۳	_	۶	۱۳۸۸/۰۹/۰۴ اطلاعات	۱۴
مزایده: فروش ۳۰۰۰۰ تن آلومینای متالوژیکی		شرکت آلومینای ایران	۱۷۷۹	جاجرم،کیلومتر ۷ جاده سنخواست، تلفن: ۸۸۱۰۴۴۹۳	_	۶	۱۳۸۸/۰۹/۰۴ اطلاعات	۱۵
مزایده: فروش یک دستگاه ساختمان ۵ طبقه به مساحت ۱۱۴۴/۴ مترمربع با کاربری اداری واقع در تهران		شرکت صنایع آلومینیوم		تهران،خ سید جمال الدین اسدآبادی، خ پانزدهم، پ ۶۳	۱۰ روز پس از انتشار آگهی _	۶	۱۳۸۸/۰۹/۰۴ اطلاعات	۱۶
مزایده: فروش زمین در قم		شرکت عمران معصومیه	نوبت دوم	قم، خ معلم، م روح الله، ک ش ۱۰، انتهای فرعی یکم، پ ۱۷	۱۰ روز پس از انتشار آگهی _	۶	۱۳۸۸/۰۹/۰۴ جمهوری اسلامی	۱۷
مزایده: فروش زمین واقع در جنب سالن ورزشی حصار طهماسب با کاربری فرهنگی ورزشی و تفریحی		شهرداری صفادشت	نوبت دوم	صفادشت، شهرداری صفادشت، کارپردازی شهرداری، تلفن: ۵۲-۳۴۳۲۵۵۰-۰۲۶۲	_	۶	۱۳۸۸/۰۹/۰۴ پیام زمان	۱۸
مزایده: فروش ماشین آلات و تجهیزات شامل انواع پمپ سانتریفیوژ فشار قوی و...	۸,۵۲۸,۹۳۹,۷۵۰ ریال	مدیریت شعب بانک سپه خراسان رضوی	۸۸/۲	مشهد، م طالقانی، مدیریت شعب بانک سپه، ط۲، دایره پشتیبانی و خدمات، تلفن: ۸۴۲۳۰۹۶-۰۵۱۱	۱۰ روز پس از انتشار آگهی _	۶	۱۳۸۸/۰۹/۰۴ خراسان	۱۹
مزایده: فروش یک دستگاه رول فرم کرکره زنی	۴۰,۰۰۰,۰۰۰ تومان	یک شرکت تولیدی		اصفهان، تلفن: ۸۷۸۸۲۲۱-۰۳۱۱ و ۸۸۷۴۹۱۵۰-۰۲۱	_	۶	۱۳۸۸/۰۹/۰۴ همشهری	۲۰
مزایده: اجرای تبلیغات دو روی کارت بلیط الکترونیک		سازمان اتوبوسرانی چابهار و حومه	نوبت اول	چابهار، گلشهر، ابتدای جاده ایرانشهر، تلفن: ۳۳۳۷۰۰۰-۳۳۳۴۹۹۵-۰۵۴۵	۱۰ روز پس از انتشار آگهی _	۵	۱۳۸۸/۰۹/۰۲ ابتکار	۲۱
مزایده: فروش تعداد ۱ قطعه زمین با کاربری تجاری و اداری		سازمان فضای سبز و کشاورزی شهرداری نظرآباد		نظرآباد، کیلومتر ۸۵ اتوبان تهران- قزوین، خ آیت الله خامنه ای، خ کشت و صنعت، تلفن: ۵۳۵۲۹۹۲-۵۳۵۲۹۱۱-۰۲۶۲	۱۰ روز پس از انتشار آگهی _	۵	۱۳۸۸/۰۹/۰۳ روزان	۲۲
مزایده: فروش تعداد ۵ باب مغازه از بازار بزرگ امامزاده		سازمان نوسازی و بهسازی شهرداری شهرکرد		شهرکرد، تقاطع خ خواجه نصیر، چهارراه دروازه فارسان، مجتمع تجاری لاله، ط ۲، تلفن: ۲۲۷۲۸۱۴ -۲۲۷۲۰۶۰-۰۳۸۱	_	۵	۱۳۸۸/۰۹/۰۳ رسالت	۲۳
مزایده: فروش لوازم یدکی ماشین آلات سبک و سنگین راه سازی و...		شرکت بیساب		تهران،کیلومتر ۱۹ جاده قدیم کرج	۸۸/۹/۱۲ _	۵	۱۳۸۸/۰۹/۰۵ جام جم	۲۴
مزایده: فروش واحدهای تجاری خورشید		شرکت عمران معصومیه	نوبت دوم	قم، خ معلم، م روح الله، ک ش ۱۰، انتهای فرعی یکم، پ ۱۷	۱۰ روز پس از انتشار آگهی _	۵	۱۳۸۸/۰۹/۰۴ جمهوری اسلامی	۲۵
مزایده: فروش اقلام ضایعاتی ار قبیل لوله شوفاژ و ...		موسسه ای		تهران، خ سپهبد قرنی، نبش قرنی ۳۴، تلفن: ۷۲۳۱۲۵۰	_	۵	۱۳۸۸/۰۹/۰۳ خراسان	۲۶
مزایده: فروش تعداد ۷دستگاه خودرو مازاد بر نیاز خود		اداره کل پشتیبانی و خدمات رفاهی قوه قضاییه	نوبت اول	تهران، خ خیام، س کاخ دادگستری، ضلع شمالی، دبیرخانه اداره کل پشتیبانی و خدمات رفاهی قوه قضائیه	۸۸/۹/۱۱ _	۶	۱۳۸۸/۰۹/۰۴ کیهان	۲۷
مزایده: فروش وسایل مازاد بر نیاز و قطعات یدکی و اثاثیه اداری و و سایل نقلیه فرسوده و...		اداره کل راه و ترابری کهگیلویه و بویراحمد	۸۸/۲۰۱/۱	یاسوج، بلوار، اداره کل راه و ترابری کهگیلویه و بویراحمد، اداره پیمان و رسیدگی، تلفن: ۳۳۴۴۶۲۴-۰۷۴۱	۸۸/۹/۲۳ _ ۸۸/۹/۱۱	۶	۱۳۸۸/۰۹/۰۴ آفرینش	۲۸
مزایده: فروش وسایل نقلیه مازاد شامل: سواری رنو و...		ذکر نشده است		تهران، تلفن: ۴۴۹۸۹۲۹۲	_	۶	۱۳۸۸/۰۹/۰۲ همشهری	۲۹
مزایده: فروش ۲۶۰ قلم ابزار و اتصالات بولیکا و گالوانیزه	۲۲,۰۰۰,۰۰۰ ریال	شرکت آب منطقه ای گیلان	الف-ب-۵۳۸-۸۸	رشت، بلوار امام خمینی	۸۸/۹/۱۱ _	۶	۱۳۸۸/۰۹/۰۳ کیهان	۳۰
مزایده: فروش کالاهای اجناس اسقاط خود		شرکت توزیع نیروی برق استان یزد	۱۰۶/۲۶۰	یزد، بلوار منتظر قائم، امور بازرگانی و پشتیبانی، تلفن: ۶۲۴۸۹۸۹-۰۳۵۱	۱۰ روز پس از انتشار آگهی _	۶	۱۳۸۸/۰۹/۰۲ اطلاعات	۳۱
مزایده: فروش تعداد ۷ دستگاه خودروی مازاد		شرکت توسعه گردشگری ایران		تهران، خ فاطمی،نبش خ سیندخت، پ۲۲۴، ط سوم، واحد حقوقی قراردادها، تلفن: ۶۶۴۳۵۶۶۲ داخلی ۴۰۷	۱۰ روز پس از انتشار آگهی _	۶	۱۳۸۸/۰۹/۰۲ جام جم	۳۲
مزایده: مرمت و بهره برداری مجموعه تاریخی خانه عامری ها واقع در کاشان		صندوق احیا و بهره برداری از بناها و اماکن تاریخی و فرهنگی،کشور ۱-۸۸		تهران، خ خالد اسلامبولی، خ یازدهم، پ ۸ (۱۰ قدیم)	۸۸/۹/۱۸ _ ۸۸/۹/۱۱	۶	۱۳۸۸/۰۹/۰۲ ایران	۳۳
مزایده: فروش ۱۵ دستگاه بونکر آلومینیومی ۱۹ متر مکعبی		شرکت حمل و نقل بین‌المللی خلیج فارس	۸۸/۱۲۸	تهران،کیلومتر ۱۷ بزرگراه آیت اله سعیدی، جنب م نماز، اسلام شهر، واحد دبیرخانه ، http://pgtco.ir تلفن: ۳۳۷۴۱۰۲-۰۲۸	۷ روز پس از انتشار آگهی _	۳	۱۳۸۸/۰۹/۰۴ همشهری	۳۴
مزایده: فروش قطعات یدکی ماشین آلات معدنیو خودرو های سواری		شرکت سیمان شمال		تهران، خ شهید بهشتی، بعد از پل مدرس، پ ۲۶۹، تلفن: ۷-۸۸۷۳۱۱۰۶-داخلی ۱۱۸	۷ روز پس از انتشار آگهی _	۳	۱۳۸۸/۰۹/۰۴ اطلاعات	۳۵
مزایده: ۲۷۹ قلم اموال اسقاطی، مستعمل و ضایعاتی شامل کولر گازی، ماشین تحریر و...		شرکت کشت و صنعت نیشکر هفت تپه	۴-۸۸-۳	تهران، خ توانیر ، بعداز پل همت، نبش کوچه گیتا، پ ۳۹، ط ۲	۸۸/۹/۱۰ _	۳	۱۳۸۸/۰۹/۰۳ اطلاعات	۳۶
مزایده: فروش آهن آلات قراضه و اثاثیه مستعمل اداری، مخازن مستعمل و...		شرکت ملی پخش فرآورده‌های نفتی منطقه قزوین	نوبت اول	قزوین، کیلومتر ۳ جاده قدیم تهران، انبار نفت، واحد بازرگانی کالا، تلفن: ۲۵۷۰۷۷۳-۰۲۸۱	۷ روز پس از انتشار آگهی _	۳	۱۳۸۸/۰۹/۰۴ کیهان	۳۷
مزایده: اجاره فضای کارگاه آموزشی تولیدی خود		کانون فرهنگی و تربیتی بعثت		تهران، بزرگراه بعثت، خیابان صابونیان، ضلع شمال شرقی پارک بعثت، خ شهید سمیعی، کانون فرهنگی و تربیتی بعثت، تلفن:	۸۸/۹/۱۰ _	۳	۱۳۸۸/۰۹/۰۲ همشهری	۳۸
مزایده: فروش مقدار ۸۸/۳۳ مترمربع زمین با کاربری مسکونی		شهرداری دورود	نوبت اول	دورود، شهرداری دورود، امور مالی	_ ۷ روز پس از انتشار آگهی	۲	۱۳۸۸/۰۹/۰۳ فجر اقتصادی	۳۹
مزایده: فروش ۱ دستگاه مینی بوس		شهرداری هشتگرد	نوبت سوم	هشتگرد، شهرداری هشتگرد، ط ۱، واحد امور مالی، تلفن: ۸۵-۴۲۳۷۵۷۵-۰۲۶۲	۷ روز پس از انتشار آگهی _	۲	۱۳۸۸/۰۹/۰۳ جمهوری اسلامی	۴۰
مزایده: فروش تعدادی اقلام و تجهیزات اداری مستعمل و اسقاطی خود		جهاد توسعه خدمات زیربنایی	۷-۸۸	تهران، خ شهید دکتر بهشتی، خ شهید صابونچی، ک۴، پ ۱۵، تلفن:۸۸۵۱۰۶۹۷-۰۲۱	۷ روز پس از انتشار آگهی _	۱	۱۳۸۸/۰۹/۰۲ همشهری	۴۱
مزایده: فروش ۱۰۷ اموال منقول از جمله ۲۰۰۰ قیراط انواع سنگ برلیان و...	۸,۵۰۰,۰۰۰,۰۰۰ ریال	سازمان جمع آوری و فروش اموال تملیکی		تهران، کیلومتر ۱۲ جاده قدیم کرج، بعد از سه راهی شهریار، روبروی دپوی ارتش، تلفن: ۴۴۹۰۷۶۵۸	۸۸/۹/۱ _ ۸۸/۹/۸	۱	۱۳۸۸/۰۹/۰۴ جوان	۴۲
مزایده: فروش تعداد حدود ۷۱۱۰ قلم کالا شامل دستگاه های نو و مستعمل نمزن و بوجاری و ...		شرکت آرد قدس رضوی		مشهد، پشت آرامگاه فردوسی، کیلومتر ۶ جاده اختیار، تلفن: ۶۶۵۴۶۸۰-۰۵۱۱	۷ روز پس از انتشار آگهی _	۱	۱۳۸۸/۰۹/۰۲ قدس	۴۳
مزایده: فروش اقلام ضایعاتی خود شامل تخته، کارتن، آهن آلات، پلاستیک و ...		شرکت اروند خودرو		تهران، جاده مخصوص کرج، روبروی شهاب خودرو، خ نخ زرین، خ تعاون، تلفن: ۳۲-۴۴۵۲۵۲۳۰	۷ روز پس از انتشار آگهی _ مدت یک سال	۱	۱۳۸۸/۰۹/۰۲ همشهری	۴۴
مزایده: واگذاری دو دستگاه وانت نیسان		شرکت تله کابین توچال		تهران، بزرگراه چمران، روبروی نمایشگاه بین المللی تهران، انتهای ولنجک، شرکت تله کابین توچال، تلفن: ۴-۲۲۴۰۴۰۰۱	۷ روز پس از انتشار آگهی _	۱	۱۳۸۸/۰۹/۰۲ همشهری	۴۵
مزایده: فروش پنج عدد میز کاشی برگردان پرس ۶۸۰ خود		شرکت کارخانجات کاشی و سرامیک سعدی		شهرری، اول جاده قدیم قم، خیابان انبار نفت، دبیرخانه	۷ روز پس از انتشار آگهی _	۱	۱۳۸۸/۰۹/۰۲ همشهری	۴۶
مزایده: فروش دو دستگاه اتومبیل شامل اتومبیل پژو پارس مدل ۸۲ و۸۳		شرکت نفت ایرانول		تهران، م ونک، خ ملاصدرا، بعد از شیخ بهایی، پ ۱۹۷، تلفن: ۰۹۱۲۲۴۴۸۳۵۴	۸۸/۹/۸ _	۱	۱۳۸۸/۰۹/۰۴ ایران	۴۷
مزایده: فروش ۱۱ قطعه از زمینهای مسکن و شهرسازی استان لرستان		شهرداری الیگودرز	نوبت اول	لرستان، شهرستان الیگودرز، امور قراردادهای شهرداری، تلفن: ۲۲۲۵۷۹۲	۵ روز پس از انتشار آگهی _ ۱۰ روز پس از انتشار آگهی	۱	۱۳۸۸/۰۹/۰۴ کیهان	۴۸
مزایده: فروش یک دستگاه کمپرسی آمیکو مدل ۱۳۸۸-۱۶ تن به رنگ سفید روغنی		شهرداری بندر دیلم	نوبت سوم	بوشهر، شهرداری بندر دیلم، تلفن: ۰۷۷۲۴۲۴۱۰۲۵	۸۸/۹/۸ _	۱	۱۳۸۸/۰۹/۰۴ اطلاعات	۴۹
مزایده: واگذاری جمعه بازار به بخش خصوصی		شهرداری تربت حیدریه		تربت حیدریه، شهرداری تربت حیدریه، تلفن: ۲۲۲۲۰۸۲	۸۸/۹/۸ _ مدت یک سال	۱	۱۳۸۸/۰۹/۰۳ خراسان	۵۰

۱۲۱۲۵ متر مربع زمین شمیران - سوهانک با کاربری هتل واقع در بهترین منطقه ۰۹۱۹۴۴۰۰۹۱۲ ۲۲۴۴۱۸۶۸ سوهانی

جهت دریافت اطلاعات کامل می توانید مشترک ایمیلی نشریه شوید
۸۸۴۷۵۷۹۰-۲

کارگروه بررسی قانون مناقصات، به منظور حمایت از پیمانکاران انجام می‌دهد

ایجاد کلینیک حقوق فنی مهندسی

مجتبی قدیری- همواره ترس پیمانکاران از قرار گرفتن در لیست سیاه سازمان‌ها باعث شده آن‌ها هیچ اعتراض و شکایتی نسبت به برگزاری و انجام مناقصات نداشته باشند. چرا که بر این باورند که با شکایت از مناقصه‌گزار به صورت خودکار در لیست سیاه آن سازمان قرار می‌گیرند و دیگر کاری به آن‌ها محول نمی‌شود. این ترس پیمانکاران باعث شده تا در مناقصات، کم‌تر شفاف‌سازی صورت گیرد.

از این رو، جلسه کارگروه بررسی مناقصات به این موضوع اختصاص داشت که چه تدابیری برای پیمانکاران اتخاذ شود تا آن‌ها در صورت مشاهده تخلف در مناقصه، حاضر به شکایت و خواهان دادرسی شوند.

حاضرین در جلسه با بیان این که عدم شفاف‌سازی در مناقصات باعث تضعیف نظام پیمانکاری می‌شود، خواهان راه‌اندازی یک NGO در قالب کلینیک حقوق فنی مهندسی شدند تا در این کلینیک این موضوع مورد بررسی بیش‌تری قرار گیرد و در حمایت از پیمانکاران برای جلوگیری از قرار گرفتن در لیست سیاه سازمان‌ها، پرونده شکایتی، بدون نام و نشان به مراحل قضایی ارجاع داده شده و احقاق حق شود و NGO با عضوگیری پیمانکاران بتواند مناقصه‌گزاران متخلف را شناسایی و با معرفی آن‌ها به مراجع قضایی خواهان برخورد با آن‌ها باشد.

از دیگر موضوعات مورد نقد و بررسی این جلسه، خودداری از درج اطلاعات و مراحل مناقصات برخی از مناقصه‌گزاران در پایگاه ملی مناقصات بود که این امر به شفافیت و جلوگیری از فساد اداری بسیار کمک می‌کند. لازم به ذکر است؛ در این جلسه پیشنهاد گردید که یک سایت جهت تبادل نظر بین پیمانکاران از نحوه حضور آن‌ها در مناقصات و گزارش تخلفات احتمالی ایجاد گردد تا کمک به پیمانکاران برای احقاق حق خود باشد. هم‌چنین در این جلسه، امتیاز فنی متفاوت یک پیمانکار در سازمان‌های مختلف مورد بررسی قرار گرفت که مقرر شد این موضوع در جلسه بعدی کارگروه به تفصیل مورد بررسی قرار گیرد.

پورمحمدی:

قرار گرفتن ایران در رتبه ۱۶۸ نظام‌های اداری فاسد جهان صحت ندارد

رییس سازمان بازرسی کل کشور قرار دادن ایران در رتبه ۱۶۸ نظام‌های اداری فاسد جهان از سوی سازمان بین‌المللی شفافیت "تی ای" را ظالمانه و ناصحیح خواند.

حجت‌الاسلام مصطفی پورمحمدی، در گفت‌وگو با مهر اظهار داشت: این سازمان چندی قبل آمار و گزارشی از وضعیت نظام‌های فاسد اداری ۱۸۰ کشور جهان منتشر کرد و ایران را در میان نظام‌های اداری در میان این کشورها، در رتبه ۱۶۸ قرار داد.

وی افزود: این رتبه کاملاً ظالمانه، ناصحیح، جانبدارانه و کاملاً سیاسی است و در چند روز اخیر هم به مقامات این سازمان اعتراض کرده‌ایم.

رییس سازمان بازرسی کل کشور با تأکید بر این که اطلاعات داده شده از نظام اداری ایران به سازمان شفافیت با استناد به روزنامه‌ها و خبرگزاری‌ها بوده است، مدعی شد: فاصله واقعی ایران در نظام سلامت اداری بسیار کم‌تر از آمار انتشاریافته آنان است. پورمحمدی اضافه کرد: از مسؤولان این سازمان خواسته‌ایم که اطلاعاتی را که از نظام اداری ایران می‌خواهند از مراجع قانونی هم‌چون سازمان بازرسی کل کشور بگیرند.

رییس سازمان بازرسی کل کشور اشکال عمده در این بخش را تعلل برخی ادارات در ایران در ارائه آمار و اطلاعات دقیق از وضعیتشان بیان کرد و افزود: متأسفانه ادارات در کشور، آمار و اطلاعات دقیقی را ارائه نمی‌کنند و در ارائه آمار به سازمان بازرسی نیز با تعلل برخورد می‌کنند.

پورمحمدی اضافه کرد: از برخی از ادارات انتظار داریم تا زودتر آمار و اطلاعات را در اختیار ما قرار دهند. در هر صورت باید اصلاحاتی در نظام اداری کشور ایجاد شود.

رییس سازمان بازرسی کل کشور خاطرنشان کرد: باید در این خصوص فشار بیاوریم و در این بخش با تبلیغات گسترده و پیگیری از مراجع دیپلماسی، جایگاه ناحقی را که به ما دادند اصلاح خواهیم کرد.

آگهی مزایده

دانشگاه علوم پزشکی بابل در نظر دارد تعداد ۹ دستگاه خودرو اسقاطی (اوراقی) و مازاد شامل آمبولانس مزدا، میتسوبیشی، آمبولانس بنز، پیکان پژو، آمبولانس پاترول، تویوتا وانت و .....را از طریق مزایده به فروش برساند.

زمان بازدید و دریافت اسناد مزایده: از تاریخ ۱۳۸۸/۰۹/۰۹ لغایت ۱۳۸۸/۰۹/۱۱ از ساعات ۸ صبح تا ساعت ۱۳

مهلت تحویل پاکات قیمت پیشنهادی: تا ساعت ۱۲ روز شنبه مورخ ۸۸/۰۹/۱۴

تاریخ بازگشایی پاکات: ساعت ۱۳ روز شنبه مورخ ۱۳۸۸/۰۹/۱۴

متقاضیان محترم جهت کسب اطلاعات بیشتر می‌توانند به سایت اینترنتی دانشگاه علوم پزشکی بابل به آدرس: www.mubabol.ac.ir مراجعه و یا به شماره تلفن ۲۲۲۹۰۱۶-۰۱۱۱ مدیریت امور عمومی و فنی دانشگاه تماس حاصل نمایند.

دکتر سید احمد اصغرزاده - معاون توسعه مدیریت و منابع دانشگاه

شماره ۸۸/۹۲

فراخوان شناسایی پیمانکاران

شرکت مدیریت تولید برق اهواز - نیروگاه رامین در نظر دارد شناسایی پیمانکاران توانمند در زمینه خرید، نصب، و راه اندازی سیستم PDA-on line بر روی ژنراتورهای 315MW-20KV نیروگاه را از طریق مناقصه عمومی به پیمانکاران واجد شرایط که سابقه کار مرتبط با موضوع مناقصه را داشته باشند واگذار نماید.

الف: شرح مختصر مناقصه: خرید، نصب، و راه اندازی سیستم PDA-on line بر روی ژنراتورهای 315MW-20KV نیروگاه

لذا از شرکت‌هایی که آمادگی انجام خدمات مذکور و توان تهیه ضمانت‌نامه بانکی شرکت در مناقصه به مبلغ ۲۶۰/۰۰۰/۰۰۰ ریال را به عنوان تضمین شرکت در مناقصه و همچنین مبلغ ده درصد کل مبلغ پیشنهادی

(درصورت برنده شدن به عنوان تضمین حسن انجام تعهدات) دارند دعوت می‌شود از **تاریخ ۸۸/۰۹/۱۰ لغایت ۸۸/۰۹/۲۲** جهت دریافت فرم ارزیابی پیمانکاران به آدرس: اهواز - کیلومتر ۲۵ جاده مسجد سلیمان، نیروگاه رامین (اداره قراردادها) و یا به دفتر نمایندگی تهران - خیابان سهروردی شمالی، خیابان ابن یمین، پلاک ۵۹، واحد ۱۲ مراجعه نمایند.

شرایط متقاضی:

۱- دارا بودن تجربه در انجام کارهای مشابه
۲- دارا بودن رضایت‌نامه یا تشویق‌نامه از کارفرمایان قبلی
۳- داشتن تجهیزات و ماشین‌آلات و لوازم آماده به کار مرتبط با انجام پروژه
۴- کفایت کادر فنی و عناصر کلیدی از نظر دانش و تجربه متناسب با پروژه
۵- خلاقیت و نوآوری در کارهای مشابه

ضمناً شماره تلفن ۴۴۶۰۹۵۶ (اداره قراردادها) اهواز و ۸۸۵۱۷۹۳۷ تهران آماده پاسخگویی به سؤالات فروشندگان می‌باشد.

حق الدرج آگهی به عهده برنده مناقصه می‌باشد.

www.Raminpower.ir

روابط عمومی شرکت مدیریت تولید برق اهواز (نیروگاه رامین)

آگهی ارزیابی کیفی مناقصه‌گران

کمیته امداد امام خمینی (ره) استان سمنان در نظر دارد جهت اجرای پروژه‌های ساختمانی نسبت به ارزیابی پیمانکاران واجد شرایط اقدام نماید. لذا از علاقه مندان دعوت می‌شود با دردست داشتن فیش واریزی به مبلغ ۵۰/۰۰۰ ریال به حساب ۰۱۰۲۳۱۸۵۹۵۰۰۱ نزد بانک صادرات شعبه غدیر سمنان به نام کمیته امداد امام خمینی (ره) استان جهت دریافت اسناد ارزیابی به اداره نظارت و بازرسی کمیته امداد خمینی (ره) استان به نشانی میدان امیرکبیر بلوار شهید اخلاقی جنب بانک صادرات مراجعه نمایند.

مهلت دریافت اسناد ارزیابی: از تاریخ ۸۸/۰۹/۰۸ لغایت ۸۸/۰۹/۱۴

کمیته امداد امام خمینی (ره) استان سمنان

آگهی مناقصه عمومی (دومرحله‌ای)

کمیته امداد امام خمینی (ره) استان سمنان در نظر دارد اجرای پروژه‌های زیر را از طریق برگزاری مناقصه عمومی به پیمانکار واجد شرایط واگذار نماید لذا از واجدین شرایط دعوت می‌شود با دردست داشتن فیش واریزی به مبلغ ۲۰۰/۰۰۰ ریال به حساب ۰۱۰۲۳۱۸۵۹۵۰۰۱ نزد بانک صادرات شعبه غدیر سمنان به نام کمیته امداد امام خمینی (ره) استان جهت دریافت اسناد مناقصه به اداره مسکن و ساختمان کمیته امداد خمینی (ره) استان به نشانی میدان امیرکبیر بلوار شهید اخلاقی جنب بانک صادرات و مراجعه نمایند.

موضوع مناقصه:

۱- تکمیل یک بلوک ۱۲ واحدی سهمیه سفر مقام معظم رهبری شهمیرزاد
۲- تکمیل چهار بلوک ۶ واحدی سهمیه سفر مقام معظم رهبری شاهرود
۳- تکمیل یک بلوک ۳۲ واحدی سهمیه سفر مقام معظم رهبری سمنان
۴- تکمیل یک بلوک ۱۵ واحدی سهمیه سفر مقام معظم رهبری گرمسار
۵- تکمیل سه بلوک ۶ واحدی سهمیه سفر مقام معظم رهبری مهدیشهر
۶- تکمیل یک بلوک ۹ واحدی سهمیه سفر مقام معظم رهبری آرادان
۷- تکمیل یک بلوک ۲۴ واحدی و یک بلوک ۶ واحدی سهمیه سفر مقام معظم رهبری دامغان
۸- احداث آپارتمان‌های ۷۲ واحدی سهمیه ریاست جمهوری

تذکر: موضوع ردیف ۸ از مرحله خاکبرداری تا اجرای کامل اسکلت - پی - ستون و سقف ها تا پایان خرپشته می‌باشد.

مهلت دریافت اسناد مناقصه از تاریخ ۸۸/۰۹/۰۸ لغایت ۸۸/۰۹/۱۴

کمیته امداد امام خمینی (ره) استان سمنان

آگهی مناقصه عمومی

نوبت دوم

شرکت شهرکهای صنعتی چهار محال و بختیاری در نظر دارد پروژه‌هایی به شرح زیر را از طریق برگزاری مناقصه عمومی یک مرحله‌ای به پیمانکاران دارای گواهی تشخیص صلاحیت و رتبه‌بندی معتبر و مرتبط از مراجع قانونی ذیصلاح که توانایی انجام عملیات مورد نظر را داشته باشند واگذار نماید. لذا از متقاضیان واجد شرایط دعوت می‌شود در ساعات اداری به این شرکت واقع در شهرکرد- میدان امام حسین (ع)، مجتمع ادارات مراجعه و نسبت به خرید اسناد مناقصه اقدام نمایند.

نام پروژه	محل اجرا	مبلغ برآورد اولیه (میلیون ریال)	هزینه خرید اسناد مناقصه (ریال)	آخرین مهلت خرید اسناد مناقصه	آخرین مهلت تحویل اسناد مناقصه	تاریخ بازگشایی پاکتهای مناقصه	محل تامین اعتبار	رشته موردنیاز	مبلغ تضمین شرکت در مناقصه (میلیون ریال)
تهیه و اجرای بخشی از شبکه گاز	شهرک صنعتی دستگرد امامزاده	۱/۲۰۹	۱۰۰/۰۰۰	۱۳۸۸/۰۹/۱۴	۱۳۸۸/۰۹/۲۶	۱۳۸۸/۰۹/۲۸	تملک دارایی‌های سرمایه‌ای	تاسیسات و تجهیزات	۲۰
تهیه و اجرای زیرسازی و آسفالت‌بخشی از معابر	شهرک صنعتی هفشجان	۶۴۱	۵۰/۰۰۰	۱۳۸۸/۰۹/۱۴	۱۳۸۸/۰۹/۲۶	۱۳۸۸/۰۹/۲۸	تملک دارایی‌های سرمایه‌ای	راه و ترابری	۱۶
تهیه و اجرای بخشی از شبکه مخابرات	شهرک صنعتی جونقان	۵۳۸	۵۰/۰۰۰	۱۳۸۸/۰۹/۱۴	۱۳۸۸/۰۹/۲۶	۱۳۸۸/۰۹/۲۸	تملک دارایی‌های سرمایه‌ای	ارتباطات	۱۵

لازم به ذکر است کلیه هزینه‌های برگزاری مناقصه بر عهده برندگان مناقصه می‌باشد. ضمناً جهت اطلاعات بیشتر می‌توانید به سایت www.chb-iec.ir با پایگاه ملی اطلاع رسانی مناقصات نیز مراجعه فرمایید.

شرکت شهرکهای صنعتی چهار محال و بختیاری

آگهی مناقصه عمومی

نوبت اول

شرکت ملی نفت ایران
شرکت نفت فلات قاره ایران

موضوع: تقاضای شماره FKP-8820064

این شرکت در نظر دارد **۱۴ قلم لاینر هنگر** را از طریق مناقصه عمومی خریداری نماید. آخرین مهلت ارایه پیشنهادات ۱۰ روز پس از تاریخ انتشار آگهی نوبت دوم می‌باشد. متقاضیان واجد شرایط می‌توانند جهت اطلاع از شرایط مناقصه به سایت WWW.IOOC.CO.IR و یا به آدرس:

تهران - خیابان ولیعصر (عج)، نرسیده به تقاطع مدرس، خیابان تورج، شماره ۳۸، طبقه ششم، اتاق ۶۰۱ مراجعه نمایند.

ضمناً نوبت دوم آگهی یک هفته پس از انتشار نوبت اول چاپ می‌شود.

شماره تماس: ۲۳۹۴۲۶۳۲

روابط عمومی شرکت نفت فلات قاره ایران

۵۶۶۶

آگهی مزایده عمومی

نوبت اول

شماره ۸۸/۰۱۶ بهرگان

شرکت ملی نفت ایران
شرکت نفت فلات قاره ایران

برگزارکننده مزایده	شرکت نفت فلات قاره ایران
مورد مزایده	آهن آلات قراضه
مقدار / میزان کالا	حدود ۳۰۰ تن آهن آلات قراضه و اسقاط منطقه بهرگان
محل بازدید و تحویل کالا	بین بنادر دیلم و گناوه شهر امام حسن منطقه بهرگان
نشانی سایت راهنما	WWW.IOOC.CO.IR
محل دریافت اسناد مزایده	تهران- خیابان ولی عصر(عج)- بالاتر از مسجد بلال- نرسیده به تقاطع مدرس- کوچه تورج- پلاک ۳۸- واحد فروش- طبقه ۷- اتاق ۰۳- ۷
مهلت دریافت اسناد مزایده	لغایت ده روز پس از انتشار نوبت دوم آگهی
تلفنهای تماس	۲۳۹۴۲۷۳۱-۲۳۹۴۲۷۲۷-۲۲۶۶۴۲۶۳

روابط عمومی شرکت نفت فلات قاره ایران

۵۶۶۵

آگهی مناقصه

نوبت دوم

شرکت کالای پتروشیمی

دو مرحله ای شماره (PBS-78919/CH) مجوز: ۲۶۴۳۳۵

۱- موضوع مناقصه:

خرید، CHEMICAL MATERIAL، مطابق با مشخصات فنی و سایر شرایط مندرج در اسناد مناقصه

۲- مناقصه‌گزار

شرکت کالای پتروشیمی (سهامی خاص) به نشانی: تهران- میدان هفت تیر، ابتدای خیابان کریم خان زند، جنب ساختمان مخابرات، پلاک ۳۴، تلفن ۸۴۰۳۵۰۶۱ داخلی ۱۲۳۲ و ۱۰۱۳

۳- مهلت و محل دریافت اسناد مناقصه

تا قبل از تاریخ انقضاء تسلیم پیشنهادها از طریق سایت به نشانی WWW.PKC-IR.COM جهت دریافت اسناد مناقصه تلفن ۸۴۰۳۵۰۶۱ داخلی ۱۲۳۲ و ۱۰۱۳

۴- زمان تحویل پیشنهاد قیمت ۸۸/۰۹/۱۸ و محل آن، نشانی مندرج در بند دو و زمان گشایش پاکات پیشنهادی حداکثر دو ماه از تاریخ وصول و در محل دفتر مرکزی شرکت مناقصه‌گزار می‌باشد.

توجه: پس از انقضاء تسلیم مهلت تحویل پیشنهادها به هیچ عنوان پیشنهادی دریافت نخواهد شد.

۵- مدارک مورد نیاز جهت تحویل پاکتها

۵-۱- ارایه فیش واریز مبلغ ۱۵۰/۰۰۰ ریال به حساب جاری ۳۰۶۰۵۲۵۲۷ بانک تجارت شعبه اکو در وجه شرکت کالای پتروشیمی به عنوان هزینه شرکت در مناقصه. لازم به ذکر است وجه مذکور، بعداً تحت هیچ عنوانی مسترد نخواهد شد.

۵-۲- ارایه معرفی‌نامه کتبی نماینده شرکت.

تذکر: هزینه‌های مربوط به چاپ فراخوان حاضر به عهده برنده مناقصه می‌باشد.

ضمناً متقاضیان می‌توانند متن آگهی فوق را در سایت WWW.SHANA.IR و یا نمونه اسناد را در سایت WWW.PKC-IR.COM ملاحظه نمایند.

روابط عمومی

۵۵۸۰

پروژه باند دوم جاده کرمان - بم متوقف شد

مدیر کل راه و ترابری کرمان با اشاره به توقف پروژه باند دوم محور کرمان - بم گفت: به دلیل عدم پرداخت وام بانک جهانی پروژه باند دوم کرمان - بم متوقف شده است.

سیدعلی خانی در گفتگو با مهر اظهار داشت: اعتبار پروژه باند دوم جاده کرمان - بم از محل وام بانک جهانی اختصاص یافته بود اما پس از شروع این پروژه بانک جهانی به تعهدات خود عمل نکرد و وام این پروژه توسط این بانک پرداخت نشد.وی گفت: به همین دلیل این پروژه هم اکنون

متوقف شده است و به زودی برای رفع این مشکل پروژه باند دوم جاده کرمان - بم به مناقصه گذاشته می‌شود.وی افزود: تاکنون ۴۵ کیلومتر این جاده از سمت ماهان تا سه راهی راین دو بانده شده است و همچنین هشت کیلومتر از سمت بم تا سه راهی دارزین نیز آمده است.

وی افزود: در زمینه طرح دو بانده کردن جاده کرمان زرند نیز که ۷۰ کیلومتر طول دارد تاکنون ۲۳ کیلومتر آماده شده است و هشت کیلومتر زیر بار ترافیک قرار دارد اما به دلیل وجود برخی معارضات در منطقه هوتک این طرح از سمت زرند در حال انجام است.

برگزاری فراخوان مناقصه حفاری میدان نفتی زاغه در هفته آینده

مجری طرح توسعه میادین نفت سنگین شرکت مهندسی و توسعه نفت گفت: فراخوان مناقصه حفاری توسعه‌ای میدان نفتی زاغه هفته آینده برگزار می‌شود.

به گزارش ایلنا، وی گفت: موضوع مناقصه شامل حفاری خطوط لوله و جاده میدان نفتی زاغه و حفاری چاه‌ها خواهد بود. او افزود: تاکنون در چاه شماره یک این میدان لرزه‌نگاری‌های سه بعدی انجام و پردازش داده‌ها تمام شده است و منتظر گزارش نهایی این چاه

هستیم. به گفته وی، برآوردهای اولیه حاکی از آن است که از میدان نفتی زاغه می‌توان ۱۰ تا ۱۵ هزار بشکه نفت سنگین تولید کرد که پس از ارزیابی نمودارها و اطلاعات مخزن و برنامه توسعه‌ای آن تدوین می‌شود. صمیمی اضافه کرد: این میدان نفتی که در ۳۰ کیلومتری بندر دیلم و حوزه میدان رگ سفید قرار دارد یکی از سه میدان نفتی کشور دارای ذخایر نفت سنگین است. او ادامه داد: فشار بالای میدان به دلیل وجود گسل تراست است و تشکیل آسفالتین در مخزن باعث شده که میدان زاغه یکی از میادین خاص ایران وجهان باشد.

امتیاز تبلیغات گردشگری سلامت به کانون جهانگردی و اتومبیلرانی واگذار شد

با تصویب هیئت دولت امتیاز تبلیغات گردشگری سلامت به کانون جهانگردی و اتومبیلرانی جمهوری اسلامی ایران وابسته به سازمان میراث فرهنگی، صنایع دستی و گردشگری واگذار شد.

به گزارش مهر، این مصوبه هیئت دولت را معاون اول رئیس جمهوری به سازمان میراث فرهنگی، صنایع دستی و گردشگری و وزارت بهداشت، درمان و آموزش پزشکی ابلاغ کرده است.

بر اساس این ابلاغیه امتیاز تبلیغات گردشگری سلامت از جمله تبلیغ امکانات توریسم درمانی کشور در شبکه‌های مختلف ماهواره‌ای به کانون جهانگردی و اتومبیلرانی جمهوری اسلامی ایران که وابسته به سازمان میراث فرهنگی، صنایع دستی و گردشگری است با رعایت ضوابط و مقرراتی که وزارت بهداشت درمان و آموزش پزشکی تعیین می کند واگذار می‌شود.

این در حالی است که انتشار یک آگهی مزایده در خصوص فضاهای خدماتی و فرهنگی کاخهای گلستان، سعدآباد و نیاوران که چندی پیش توسط "کانون جهانگردی و اتومبیلرانی ایران" صورت گرفت نیز جنجال ساز شده بود.

برخی کارشناسان معتقدند عرصه و عیان کاخ‌های سعدآباد، نیاوران، گلستان، از بیوتات سلطنتی و میراث غیرنقدی سلاطین گذشته بوده که از اموال غیرمنقول دولتی محسوب می‌شوند که مسئولیت حفظ و نگهداری آنها بر عهده دستگاهی است که مال را در اختیار دارد.

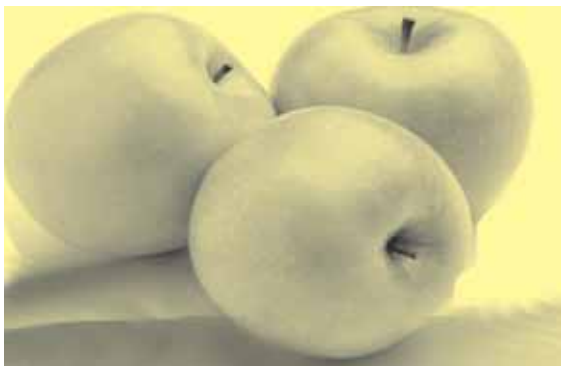

کانون جهانگردی وابسته به کجاست؟

کانون جهانگردی و اتومبیلرانی جمهوری اسلامی ایران در سال ۱۳۱۴ هجری شمسی مطابق با سال ۱۹۳۵ میلادی تاسیس شد. از آن زمان به عضویت سازمان‌های بین المللی (FIA . AIT)، سازمان‌های تخصصی جهانگردی و اتومبیلرانی وابسته به سازمان ملل متحد UN پذیرفته شد و فعالیت خود را در سطح بین‌المللی آغاز کرد.

بر اساس لایحه قانونی مصوب سوم آذرماه ۱۳۵۸، وزارت ارشاد می تواند با دعوت از اعضا به تشکیل مجمع عمومی کانون اقدام و با اعزام نماینده‌ای به عنوان عضو اصلی مجمع عمومی در فعالیت کانون نظارت کند. برخی کارشناسان معتقدند عرصه و عیان کاخ‌های سعدآباد، نیاوران، گلستان، از بیوتات سلطنتی و میراث غیرنقدی سلاطین گذشته بوده که از اموال غیرمنقول دولتی محسوب می‌شوند که مسئولیت حفظ و نگهداری آنها بر عهده دستگاهی است که مال را در اختیار دارد.

در نهایت این کانون بر اساس توافق معاون رئیس جمهور و رئیس سازمان میراث فرهنگی، صنایع دستی و گردشگری و وزیر فرهنگ و ارشاد اسلامی از آن وزارتخانه منتزع و زیر نظر سازمان میراث فرهنگی، صنایع دستی و گردشگری قرار گرفت. در این میان فراهم آوردن موجبات آسایش و تامین حوایج و تسهیل مسافرت صاحبان وسایط نقلیه ایرانی به خارج از کشور و جهانگردان سایر کشورها، فراهم کردن زمینه پذیرش اعضا به منظور ارائه خدمات گردشگری، فرهنگی، هنری، ورزشی و اعتباری به آنها ایجاد و انجام فعالیت‌های فرهنگی هنری انتشاراتی ایجاد و ارائه خدمات اعتباری را وظایف و ماموریتهای کانون کانون جهانگردی و اتومبیلرانی تشکیل می‌دهد.

از ابتدای تاسیس کانون جهانگردی و اتومبیلرانی با توجه به اساسنامه، اهداف و ماموریتهای آن تا کنون شرکتها و موسسات مختلفی برای نیل به آن اهداف تاسیس و مشغول فعالیت شدند به طوری که تا پیش از انتزاع کانون از وزارت فرهنگ و ارشاد اسلامی و الحاق آن به سازمان میراث فرهنگی، صنایع دستی وگردشگری تعداد ۴ شرکت درحال فعالیت وجود داشته است. اما پس از تغییر مدیریت کانون و الحاق آن به سازمان میراث فرهنگی، صنایع دستی و گردشگری با تاسیس ۶ موسسه دیگر تعداد موسسات کانون به ۱۰ موسسه رسیده است.

موسسات و شرکت‌های فعال کانون عبارتند از: آژانس خدمات مسافرتی هوایی ایرانگردی و جهانگردی، موسسه اطلاع رسانی بین المللی میراث مهر پارسه، موسسه آموزشی، پژوهشی میراث صنایع دستی وگردشگری ایرانیان، شرکت سرمایه گذاری سیاحتی زاگرس، شرکت توسعه تجارت گردشگری ایران، شرکت خدمات مسافرتی و جهانگردی ارس، شرکت حمل و نقل بین المللی گردشگری میراث ایرانیان، شرکت میراث ایرانیان جهانگرد، شرکت توسعه فناوری اطلاعات میراث آریا و شرکت گسترش نمایشگاه و تبلیغات گردشگری نقش کتیبه ایران.

درگوشی

آغاز پنجمین مرحله مزایده بزرگ املاک بانک‌ها

نائب رئیس هیئت مدیره شرکت فروش اموال مازاد بانک‌ها (فام) از برگزاری پنجمین مرحله مزایده فروش املاک مازاد بانک‌ها در روز چهارشنبه ۱۱ آذر ماه جاری خبرداد.

جمال دامغانیان در گفتگو با مهر با اشاره به برگزاری پنجمین مرحله مزایده فروش اموال مازاد بانکها گفت: تاکنون ۴ مرحله مزایده برای فروش اموال مازاد بانک‌ها برگزار شده است.نائب رئیس هیئت مدیره شرکت فروش اموال مازاد بانک‌ها (فام) شرایط را برای مزایده املاک بانک‌ها مناسب ارزیابی و تصریح کرد: در این مرحله بخش دیگری از املاک مازاد برخی از بانک‌ها به مزایده گذاشته می شود.

وی رقم دقیق املاک مازاد بانکها را اعلام نکرد و آمادگی شرکت "فام" را برای فروش املاک مازاد بانکهای خصوصی اعلام کرد. به گزارش خبرنگار مهر، در چهارمین مرحله فروش اموال مازاد بانکها که در مجتمع فرهنگی کوثر با مشارکت بانکها برگزار شد، ۳۹۶ واحد از املاک مازاد بانکهای ملی، مسکن، سپه، صنعت و معدن، کشاورزی و توسعه صادرات ایران به ارزش بیش از هزار و ۴۰۰ میلیارد ریال به مزایده گذاشته شد. از مجموع کل املاک قابل مزایده، ۱۶۸ ملک مربوط به بانک ملی، ۷۳ ملک متعلق به بانک مسکن، ۵۱ ملک مربوط به بانک سپه، ۵۴ ملک مربوط به بانک صنعت و معدن، ۲۲ ملک متعلق به بانک کشاورزی و ۲۸ ملک بانک توسعه صادرات بود. شرکت فروش اموال مازاد بانکها همواره مسئول برگزاری مزایده های فروش این اموال بوده است. وزارت امور اقتصادی و دارایی رئیس مجمع شرکت فروش اموال مازاد بانکها(فام) است و بانکهای ملی، سپه، مسکن، ملت و صنعت و معدن نیز اعضای هیت مدیره این شرکت را تشکیل می دهند. شرکت واگذاری دارایی های مازاد بانکها با مشارکت تمامی بانک‌ها در ساختمان مبارزه با پولشویی شکل گرفته است و بخش مهمی از املاک مازاد بانک‌ها را برای مزایده آماده کرده بود که متناسب با کشش بازار به فروش می رساند.

نکته

تخلفات دولت از سوی دیوان محاسبات گزارش شد

عدم برگزاری تشریفات مناقصه خرید اتوبوس

رحمانی فضلی رئیس دیوان محاسبات کشور پیش از این گفته بود ۳۰ مورد تخلف مربوط به احکام تبصره ۱۳ بوده است که از جمله عدم توزیع ۸۲۲ میلیارد ریال باقیمانده اعتبار حساب ذخیره ارزی برای مصارف تعیین شده موضوع تبصره ۱۳، تامین نشدن چهار هزار و ۵۰۰ اتوبوس باقیمانده از تعداد مقرر در این بند، عدم برگزاری تشریفات مناقصه خرید اتوبوس و عدم تامین واگذاری تجهیزات جایگاههای عرضه CNG از جمله این تخلفات بوده است. همچنین در گزارش تفریغ بودجه سال ۸۶ هم در سرفصل حمل ونقل عمومی کشور شاهد درج ۱۰ بند تخلف در اجرای مصوبات مجلس هستیم.وی اعلام کرد تخلفات دولت در بخش حمل ونقل سال ۸۵ و ۸۶ در دادسرای دیوان در حال بررسی است.نماینده مردم کاشمر در مجلس شورای اسلامی با بیان اینکه گزارشهای دیوان محاسبات از تفریغ بودجه دو سال مذکور پس از قرائت در صحن علنی مجلس به دادسرای دیوان ارجاع شده گفت: تمام تخلفات مالی دولت در اجرای بودجه دو ساله مجلس در بخش حمل ونقل به یقین در دادسرای دیوان محاسبات مورد بررسی قرار گرفته و اگر نمایندگان مایل باشند می توان از رئیس دیوان محاسبات خواست تا نتایج بررسیهای مرجع قضایی را در اختیار مجلس قرار دهد.وی تاکید کرد: در گزارش دیوان محاسبات از تفریغ بودجه سال ۸۵ و ۸۶ در مجموع ۴۰ بند مربوط به تخلفها در بخش حمل و نقل عمومی بوده که مانند سایر بندها برای بررسی به دادسرای دیوان محاسبات ارجاع شده است گزارش‌های دیوان از تخلفهای مالی مدیران در اجرا نکردن بودجه یا اجرای ناقص آن و همچنین ابهام‌های مالی به طور دققیق در دیوان محاسبات کشور بررسی می‌شودنایب رئیس کمیسون اقتصادی مجلس شورای اسلامی افزود: ممکن است بررسی پرونده‌ها در دادسرای دیوان محاسبات به دلیل حجم بالای کار به یکسال هم کشیده شود اما مجلس یقین دارد که تمام گزارشات دیوان از تخلف‌های مالی مدیران در اجرانکردن بودجه یا اجرای ناقص آن و هم چنین ابهامات مالی به طور دققی در دیوان محاسبات کشور بررسی می شود. نماینده مردم کاشمر در مجلس تاکید کرد: اما ممکن است برخی از نماینده های مجلس به دلیل مسایل اخیر اصرار داشته باشند که هرچه سریعتر نتایج بررسی گزارش دیوان محاسبات از تخلفات دولت در اجرای تبصره ۱۳ و هم چنین ۱۰ بند تخلف قید شده در گزارش تفریغ بودجه ۸۶ در بخش حمل و نقل را دریافت کنند. وی ادامه داد: در صورت چنین درخواستی می توان از طریق هیئت رئیسه مجلس خواست تا از دادسرای دیوان بخواهد نمایندگان مجلس را در جریان بررسی ۴۰ تخلف گزارش شده دیوان در سال‌های ۸۵ و ۸۶ در حوزه حمل و نقل عمومی تمام کشور قرار دهد.عضو مجلس شورای اسلامی تاکید کرد: بعضی از این تخلفات مالی بوده و مربوط به خرج نکردن بودجه مصوب مجلس یا سرنوشت نامعلوم اعتبارات اختصاصی از سوی مجلس می شود اما برخی از بندها هم مربوط به برنامه ها و طرح‌هایی بوده که دولت باید در این مدت اجرا می کرده و اجرایی نشده است.

گوناگون

با ضعف‌ها و کاستی‌هایتان مقابله کنید

در جامعه‌ای که ارزش را بر بزرگ‌تر، بهتر و سریع‌ترها می‌گذارد، شاید مقابله با ضعف‌ها و بی‌اعتمادی‌هایتان و تبدیل شدن به یک انسان معتمد به نفس و بی‌پروا کاری دشوار باشد. اما چون هیچ‌کس دیگری بیش‌تر از خودتان در این دنیا به شما توجه ندارد، مقابله با این مشکل بیش‌تر به یک جنگ درونی تبدیل می‌شود، چون تلاشی است برای رشد و پیشرفت فردی.

علی‌رغم دشوار بودن، پذیرفتن ضعف‌هایتان ممکن است آخر کار به نفعتان هم باشد. وقتی فقدان اعتماد به نفس را مثلاً در عملکردهای مالی خود پذیرفتید و بر آن غلبه کردید، این جنبه‌ی زندگیتان از دیوی که همیشه در کمد پنهانش می‌کردید، به واقعیتی تبدیل خواهد شد که آن را تشخیص داده و از بین برده‌اید.

درست است؛ مقابله با عدم اعتماد به نفس کار ساده‌ای نیست، چون عوامل و فاکتورهای مختلفی می‌تواند در پیدایش آن دخیل باشد و اتفاقات و رویدادهای روزانه باعث تشدید آن می‌شود. خوشبختانه روشی وجود دارد تا به وسیله‌ی آن این ضعف‌ها را در پس زمینه‌ی زندگی‌تان جا گذاشته و با اعتماد و اطمینان بیش‌تری در زندگی جلو روید. در این مقاله به شما کمک می‌کنیم که ضعف‌هایتان را شناخته و بر آن‌ها غلبه کنید.

۱. ریشه‌یابی کنید.

فکر کنید و ببینید چرا اعتماد به نفس ندارید: شجاعت ندارید یا قیافه‌ی خوبی ندارید؟ یا شاید هم شوخی‌های دوستتان را در رستوران به حساب نارضایتی او می‌گذارید؟

باید ببینید این افکار از کجا سرچشمه می‌گیرند. ممکن است اتفاقات به خصوصی در زندگی شما افتاده باشد که باعث شده این‌قدر خودتان را دست کم بگیرید. شاید از روزی که اولین دوستتان راه رفتن شما را مسخره کرده، این حالت به شما دست داده است. وقتی ریشه‌ی مشکلتان را پیدا کنید، برخورد و از بین بردن آن راحت‌تر می‌شود. پس فکر کنید و ببینید این عدم اطمینان به نفس از کجا شروع شده تا بتوانید آن را کنار بگذارید.

۲. مشکل را بی‌ارزش کنید.

وقتی آن اتفاق خاصی که باعث شده تصویر ذهنی از خودتان کدر شود را پیدا کردید، باید ببینید چرا آن اتفاق نمی‌تواند کل زندگی شما را زیر سؤال ببرد و باید در ذهنتان به دنبال وقایعی بگردید که ضد آن را ثابت کند. ما معمولاً خیلی سریع تعریف‌ها و تمجیدهای دوستان و همکاران را فراموش می‌کنیم و الفاظ مهربانانه را از روی ترحم و ادب قلمداد می‌کنیم. هیچ‌وقت به شکست‌هایتان فکر نکنید، درعوض به وقت‌هایی فکر کنید که رییس از کارتان تعریف کرده و یا این‌که چقدر از روز اولی که در این شرکت استخدام شدید تا به امروز در کارتان پیشرفت داشته‌اید. به یاد آوردن موفقیت‌ها باعث می‌شود به خودتان افتخار کنید و بفهمید که شرکت‌تان چقدر خوش شانس بوده که شما را دارد. با این کار خیلی راحت موفقیت همکارانتان را هم جشن می‌گیرید. یادتان باشد فاصله‌ی یک شکست تا شکست بعدی خیلی طولانی است.

۳. دست از مقایسه‌ی خود با دیگران بردارید.

وقتی همیشه و همیشه خودتان را با افراد قوی، توانمند و کم اشتباه مقایسه می‌کنید، طبیعی است که اعتماد به نفستان را از دست بدهید. به جای مقایسه خود با دیگران، سعی کنید ببینید چطور می‌توانید مهارت‌های خود را ارتقاء دهید.

مقایسه کردن خود با دوستانتان هم به همین اندازه خیانت‌آمیز است. مثلاً وقتی می‌بینید یکی از دوستانتان - که شما از شکست‌ها و ناتوانی‌های او آگاه هستید - موفق می‌شود، ممکن است در مورد توانایی‌های خودتان بی‌اعتماد شوید. اگر دوست خودتان را ببینید که رفتار و برخوردی بسیار خوب دارد، به جای این‌که او را تمجید کنید، به او حسادت خواهید کرد. یادتان باشد هیچ‌وقت به هنگام درخشش دوستانتان به آن‌ها حسادت نکنید و در عوض از آن به عنوان انگیزه‌ای برای پیشرفت خودتان استفاده کنید.

۴. توانایی‌هایتان را در نظر داشته باشید.

عدم اعتماد به نفس شما معمولاً از این ناشی می‌شود که روی مسائلی متمرکز می‌شوید که در آن ضعف و مشکل دارید. حقیقت این است که همه‌ی ما آدم‌ها نقاط ضعف و قدرت داریم، اما افراد موفق فهمیده‌اند که چطور باید از نقاط قوتشان استفاده کنند و همین مسأله است که باعث درخشش و پیشرفت آن‌ها شده است. با وجود بی‌اعتمادی شما به خودتان، مطمئناً به خاطر توانایی‌هایی که دارید، به درجه‌ای از موفقیت در زندگی دست پیدا کرده‌اید. وظیفه‌ی شما این است که این توانایی‌ها را تشخیص داده و یک زندگی موفقیت‌آمیز داشته باشید. پس توانایی‌هایتان را بشناسید و روی آن‌ها متمرکز شوید و یادتان باشد که راه‌های زیادی برای استفاده از مهارت‌هایتان پیش روی شماست. با این‌که به توانایی ظاهری خود برای جذب کردن شک دارید، اما بدانید که می‌توانید با بحث و گفتگویی ماهرانه افراد را به خود جذب کنید. یا این‌که مثلاً در توان خود نمی‌بینید که بتوانید به سؤالات ارباب رجوع به طور کامل پاسخ دهید، اما باز هم باید یادتان باشد که این شمایید که از همه‌ی مسائل مربوط به کار آگاهید، پس روی آگاهی‌هایتان تمرکز کنید و سؤالات ارباب رجوع را قبل از این‌که حتی بپرسد، خودتان برایش توضیح دهید.

۵. بی اعتمادیتان را پشت سر بگذارید.

وقتی فهمیدید که توانایی‌ها و ناتوانی‌هایتان به حد تعادل است، سعی کنید ضعف‌هایی که دارید را فراموش کرده و با توانایی‌هایتان به استقبال رقابت بروید. اگر امروز در محل کار مرتکب اشتباهی شدید، سعی کنید موفقیت سه ماه اخیرتان را به یاد آورید. همیشه می‌توانید نقاط ضعفتان را بعدها جبران کنید. اگر متوجه شدید که به نقاط ضعفتان توجه دارید، به اشکالات و کاستی‌های افراد دیگر فکر کنید و به یاد بیاورید که چطور آن‌ها توانسته‌اند با اشکالاتشان کنار بیایند و یا به همه‌ی چیزهایی فکر کنید که توانسته‌اید در زندگی به دست بیاورید. هرچه بیش‌تر روی توانایی‌هایتان متمرکز شوید، برای اطرافیان هم مشهودتر خواهند بود و در آخر کار، نه تنها خوشحال‌تر خواهید بود، بلکه موفق‌تر هم زندگی خواهید کرد.

۶. بی‌اعتمادی‌ها را اعتماد بخشید.

حرف آخر برای از بین بردن سستی‌ها و ضعف‌هایتان این است: همه‌ی آدم‌ها آن را دارند و کلید موفقیت شما تشخیص این ضعف‌ها، بی‌ارزش کردن آن‌ها و گذشتن از آن‌هاست. به موفقیت‌ها و دستاوردهایتان فکر کنید و یادتان باشد که ضعف و سستی، فقط ترس‌هایی غیرمنطقی است.

تهیه: معصومه براتی

بخورید و زیبا شوید

چیزهایی که می‌خورید، می‌تواند به زیباتر شدن شما کمک کند. برنامه زیبایی خود را با صبحانه، ناهار و شام آغاز کنید.

جوان‌تر به نظر بیایید

بادام، خواص فوق‌العاده‌ی ضد پیری دارد. نه تنها حاوی میزان زیادی ویتامین E است، بلکه حاوی میزان زیادی اسید چرب هم می‌باشد (که به نرم کردن پوست کمک می‌کند)، هم‌چنین حاوی آنتی اکسیدان سلنیم می‌باشد. اما حواستان باشد که زیاد از این ماده‌ی غذایی نخورید. درست است که خواص زیبایی و آرایشی زیادی دارد، اما میزان کالری آن هم بالا است و ممکن است باعث چاقی شود.

ناخن‌هایی محکم داشته باشید

با خوردن پروتئین می‌توانید به ناخن‌هایتان استحکام بیش‌تری داده و آن‌ها را تقویت کنید. پروتئین باعث ساختن کراتین (ماده‌ی تشکیل دهنده‌ی ناخن) می‌شود. سینه‌ی مرغ بدون پوست و استخوان، گوشت بوقلمون، ماهی تن و حبوبات، همه در این منظور به شما کمک می‌کنند.

موهایی براق داشته باشید

مواد غذایی که حاوی میزان زیادی ویتامین B هستند، برای براق‌تر کردن مو بسیار مفیدند. ویتامین B در تخم مرغ، شیر، سبزیجات و گوشت مرغ یافت می‌شود. سیلیکا نیز در براق و سالم نگاه داشتن مو بسیار مؤثر است. پوست خیار، پیاز، جو خام و جوانه‌ی لوبیا منابع اصلی این ماده‌ی معدنی به شمار می‌روند.

خشکی پوستتان را از بین ببرید

ماهی به شما در این زمینه کمک زیادی می‌کند. ماهی، حاوی اسید چرب امگا ۳ می‌باشد که به مرطوب کردن و تقویت پوست کمک می‌کند.

چین و چروک پوست‌تان را برطرف کنید

ویتامین C سازنده‌ی کولاژن به راستی در برطرف کردن و از بین بردن چین و چروک مؤثر است. کیوی منبعی عالی از این ویتامین به حساب می‌آید. چون تقریباً هر کیوی بیش از ۱۰۰ درصد از این ویتامین را در خود دارد. ویتامین C اثرات بسیار مفیدی روی سلامتی دارد، که یکی از این تأثیرات کمک به ساختن کالوژن است. وقتی بدنتان میزان بیش‌تری از کالوژن در خود داشته باشد، پوست قابلیت ارتجاعی و کششی بیش‌تری پیدا کرده و چین و چروک راحت‌تر از بین می‌روند. منابع دیگر این ویتامین مرکبات، انبه، شهد عسل و پاپایه است.

آفتاب سوختگی‌تان را درمان کنید

اگر به خاطر زیاد زیر آفتاب ماندن پوستتان سوخته است، هلو و ذغال اخته بخورید. این میوه‌های خوشمزه حاوی میزان زیادی ویتامین E هستند. این ویتامین به برطرف کردن قرمزی و ورم آفتاب سوختگی کمک می‌کند. هم‌چنین با افزایش قابلیت کش‌سانی پوست، در از بین بردن چین و چروک نیز مؤثر است.

دندان‌هایتان را سفیدتر کنید

همه‌ی ما می‌دانیم که سودا، قهوه، چای و غذاهای شیرین باعث تغییر رنگ و لکه‌دار کردن دندان‌ها می‌شوند. اما آیا می‌دانستید که سیب و کرفس به از بین بردن این تغیر رنگ و سفیدتر کردن دندان‌ها کمک می‌کنند؟

پوستتان را براق‌تر کنید

برای شاداب، مرطوب و سالم نگاه داشتن پوستتان آب بخورید. ممکن است تا به حال خیلی این را شنیده باشید، اما واقعاً صحت دارد. آب سموم را از بین برده و باعث رطوبت دادن به پوستتان می‌شود.

جالب و خواندنی

- سوسک‌ها سریع‌ترین جانوران ۶ پا می‌باشند. با سرعت یک متر در ثانیه.
- خرگوش‌ها و طوطی‌ها بدون نیاز به چرخاندن سر خود، قادرند پشت سر خود را ببینند.
- کرگدن‌ها قادرند سریع‌تر از انسان‌ها بدوند.
- هیچ پنگوئنی در قطب شمال وجود ندارد.
- مادر و همسر گراهام بل؛ مخترع تلفن، هر دو ناشنوا بوده‌اند.
- کانادا یک واژه هندی به معنی «روستای بزرگ» می‌باشد.
- ۱۰ درصد وزن بدن انسان (بدون آب) را باکتری‌ها تشکیل می‌دهند.
- ۱۱ درصد جمعیت جهان را چپ‌دستان تشکیل می‌دهند.
- در سراسر جهان از هر ۱۰ نفر، یک نفر در جزیره زندگی می‌کند.
- ۹۸ درصد وزن آب از اکسیژن تشکیل یافته است.
- یک اسب در طول یک سال ۷ برابر وزن بدن خود غذا مصرف می‌کند.
- رشد دندان‌های سگ آبی هیچ‌گاه متوقف نمی‌شود.
- قلب وال‌ها تنها ۹ بار در دقیقه می‌تپد.
- چیتا قادر است در حداکثر سرعت خود، گام‌هایی به طول ۸ متر بر دارد.
- شامپانزه‌ها قادرند مقابل آیینه، چهره‌ی خود را تشخیص دهند، اما میمون‌ها نمی‌توانند.
- عمر سنجاقک‌ها تنها ۲۴ ساعت است.
- مدت زمان گردش سیاره عطارد به دور خود، دو برابر مدت زمان گردش آن به دور خورشید می‌باشد.
- روشنایی قرص کامل ماه ۹ برابر هلال ماه می‌باشد.
- یک خرس بالغ قادر است با سرعت یک اسب بدود.
- قلب یک جوجه تیغی در حالت عادی ۱۹۰ بار در دقیقه می‌زند که در دوران خواب زمستانی به ۲۰ بار در دقیقه کاهش می‌یابد.
- اسب‌ها قادرند در حالت ایستاده بخوابند.
- کانگوروها قادرند ۳ متر به سمت بالا و ۸ متر به سمت جلو بپرند.
- قلب میگو در سر آن واقع است.
- گونه‌ای از خرگوش قادر است ۱۲ ساعت پس از تولد، جفت‌گیری کند.
- یک کوه آتشفشان قادر است ذرات ریز و گرد وغبار را تا ارتفاع ۵۰ کیلومتری به فضای اطراف پرتاب کند.
- دارکوب‌ها قادرند ۲۰ بار در ثانیه به تنه درخت ضربه بزنند.
- سالانه ۵۰۰ فیلم در آمریکا و ۸۰۰ فیلم در هند ساخته می‌شود.
- آدولف هیتلر گیاه‌خوار بوده است.
- تمامی پستانداران به استثنای انسان و میمون، کوررنگ هستند.
- عمر تمساح بیش از ۱۰۰ سال می‌باشد.
- تمام قوهای کشور انگلیس، جزو دارایی‌های ملکه‌ی انگلیس هستند.
- موریانه‌ها قادرند تا ۲ روز زیر آب زنده بمانند.
- مزه سیب، پیاز و سیب‌زمینی یکسان است و تنها به واسطه بوی آن‌هاست که طعم‌های متفاوتی می‌یابند.
- فیل‌ها قادرند روزانه ۶۰ گالن آب و ۲۵۰ کیلوگرم یونجه مصرف کنند.
- جغدها قادر به حرکت دادن چشمان خود در کاسه چشم نیستند.
- ۸۰ درصد امواج مایکروویو و تلفن‌های همراه، به وسیله سر جذب می‌شود.
- قد فضانوردان هنگامی که در فضا هستند، ۵ تا ۷ سانتی‌متر بلندتر می‌گردد.
- بلژیک تنها کشوری است که فیلم‌های غیر اخلاقی را سانسور نمی‌کند.
- جلیقه ضد گلوله، برف پاک‌کن شیشه خودرو و پرینتر لیزری، همگی اختراعات زنان هستند.
- موز، پر مصرف‌ترین میوه‌ی کشور آمریکاست.
- در تمام انسان‌های کره زمین، ۹۹,۹ درصد شباهت ژنتیکی وجود دارد.
- ۹۸,۵ درصد از ژن‌های انسان و شامپانزه یکسان می‌باشند.
- قلب انسان به طور متوسط ۱۰۰ هزار بار در سال می‌تپد.
- سطح شهر مکزیک سالانه ۲۵ سانتی‌متر نشست می‌کند.
- ۵۰ درصد جمعیت جهان هیچ‌گاه در طول حیات خود از تلفن استفاده نکرده‌اند.
- در هر ۵ ثانیه، یک کامپیوتر در سطح جهان به ویروس آلوده می‌شود.
- ظروف پلاستیکی، ۵۰ هزار سال طول می‌کشد تا در طبیعت شروع به تجزیه‌شدن کنند.
- اغلب مارها دارای ۶ ردیف دندان می‌باشند.
- ۹۰ درصد سم مارها از پروتئین تشکیل شده است.
- هر گاه جمعیت کره زمین به ۱۰۰ نفر کاهش یابد، ۵۰ درصد پول جهان در دست ۶ نفر قرار خواهد گرفت.
- موش‌های صحرایی سالانه ۳/۱ منابع و ذخایر غذایی جهان را نابود می‌سازند.
- ۳/۲ آدم ربایی‌های جهان در کلمبیا به وقوع می‌پیوندد.
- ۳/۲ اعدام‌های جهان در کشور چین به وقوع می‌پیوندد.
- سرود اصلی کشور یونان، متشکل از ۱۵۸ بیت می‌باشد.
- تمساح‌ها قادرند آواره‌های خود را با نیروی ۱۳۰۰ کیلوگرم ببندند.

تهیه: شهره حقی

ترنم

نعیمه افشاری

انرژی شما با مهر و عشق، صدها برابر قدرتمندتر می‌شود. بیاییم حسن‌ها و زیبایی‌های اطرافیان خود را ببینیم، آن‌ها را بزرگ کرده و زیباتر زندگی کنیم.

www.monaqeseh.ir

مناقصه مزایده

روزهای فرد اولین و جامع‌ترین نشریه اختصاصی مناقصات و مزایدات کشور

نشانی: تهران، خیابان مطهری
بعد از سهروردی، پلاک ۸۴، طبقه ۳، واحد ۸
گستره توزیع: سراسر ایران
تلفکس: ۷۷۶۴۳۴۹۱ و ۲-۸۸۴۷۵۷۹۰
مستقیم مدیر اجرایی: ۰۹۱۲۲۵۴۲۴۳۸
رایانگار:
emonaqeseh@gmail.com
mozayedeh@gmail.com

سازمان آگهی‌ها: ۷۷۶۴۳۴۹۱ داخلی ۱۰۳-۰۹۱۲۶۷۵۷۵۱۳
رایانگار: monaqeseh1@gmail.com
پیام گیر (SMS): ۳۰۰۰۷۵۵۱۱۰۰۰۰۰
توزیع: موسسه شهرستان‌های ایران
تلفن: ۸-۸۸۳۲۲۹۰۶
لیتوگرافی و چاپ: کار و کارگر

صاحب امتیاز و مدیر مسؤول: جلیل قنادزاده
«زیر نظر شورای سردبیری»
ISSN 2008-4129
مدیر اجرایی: علی قره‌داغلی
مدیر بازرگانی: مریم عسگری
مدیر هنری: آرش روشنگر

سال پنجم ■ شماره ۳۹۳ ■ یکشنبه ۸ آذر ۱۳۸۸ ■ ۱۱ ذی الحجه ۱۴۳۰ ■ 29Nov 2009

چاپ مقالات و نظرات در این نشریه به معنای تأیید یا رد آن مطالب نبوده و مناقصه مزایده دارای مشی مستقل خود می‌باشد.

نیوش

یا رب ز کرم بر من درویش نگر
بر من منگر بر کرم خویش نگر
هر چند نیم لایق بخشایش تو
بر حال من خسته دل ریش نگر

طنز

نرگس خرقانی

چه طور این همه هدف به هدف می‌رسد؟

چگونه پول را به هدف برسانیم و یا هدف را به پول برسانیم و یا ...

جراید:

سخنگوی طرح تحول گفت: برای پرداخت یارانه نقدی دو سناریو در دست بررسی است که براساس یک سناریو به ۵۰ میلیون نفر از جمعیت کشور به عنوان جامعه هدف، یکسان یارانه پرداخت کنیم و در سناریوی دوم جامعه ۵۰ میلیون نفری به دو گروه تقسیم شده و یک گروه بیش از گروه دیگر یارانه نقدی دریافت کند.

این روزها مرتباً صحبت از هدف است و خصوصاً هدفمند کردن یارانه‌ها. حالا این که چه طور هدف پیدا می‌شود و چگونه هدفمند می‌شود، هنوز معلوم نیست. یکی از مسائلی که در این زمینه مطرح شده، این است که بگردیم و ۵۰ میلیون نفر آدم‌هایی که جامعه هدف هستند را پیدا کنیم! با توجه به این که به این جمعیت قرار است پول بدهند بنابراین حتماً آدم‌های بی‌چیز و فقیری هستند که باید به آن‌ها پول بدهند. البته همان طور که اشاره شد این ۵۰ میلیون می‌توانند دو گروه شوند و بنابراین یک گروه بدبخت و بی پول‌تر هستند. پس بیش‌تر پول می‌گیرند و یک گروه دیگر کم‌تر بدبخت و بی پول هستند و کم‌تر پول می‌گیرند!

در مورد این که چطور این همه هدف به هدف می‌رسد، چند نتیجه قابل تأمل می‌توان گرفت که به تفضیل به آن‌ها می‌پردازم.

۱- پیدا کردن آدم‌های بی پول آن هم به تعداد ۵۰ میلیون خودش یک بحث است. چگونه می‌توان این ۵۰ میلیون نفر را یافت؟! قبلاً که گفتند طرح آمارگیری از خانواده‌ها شکست خورده است و عده زیادی از مردم فرم را اشتباه پر کرده‌اند و به بیان بهتر دروغ گفته‌اند! حالا چگونه می‌توان این ۵۰ میلیون نفر را یافت؟ از کجا معلوم پولداران بی‌درد خود را بی پولان پر درد معرفی نکنند و از کجا معلوم که آپارتمان پنت هاوس و یا خانه دو هزار متری قیطریه خود را پنهان نکنند و خود را بدبخت بیچاره جلوه ندهند.

۲- اما مورد دیگری که جالب است تقسیم این ۵۰ میلیون نفر به دو گروه است. چگونه می‌شود فهمید که از این ۵۰ میلیون نفر، ۲۵ میلیون نفر فقیرتر و بی چیزتر هستند. بر چه معیاری است؟ آیا مثلا هر خانواده‌ای که کم‌تر گوشت می‌خورد بی‌پول‌تر است، یا آن که اصلاً گوشت نمی‌خورد و خیلی بی پول است. البته یک فرض هم در این میان مطرح است و آن این که ممکن است کسی که گوشت نمی‌خورد سبزی‌خوار باشد یا این که قبلاً آنقدر گوشت خورده که دکتر خوردن گوشت را برایش غدقن کرده است!

اما یک راه دیگر هم هست. مثلاً در این گروه می‌شود دید که چه کسی منطقه بالاتری است و چه کسی پایین‌تر است. سؤالی که مطرح می‌شود این است که به طور مثال کسی که در جردن اجاره‌نشین است با کسی که در نازی‌آباد خانه دارد، کدام یک به هدف نزدیک‌تر است و کدام یک در گروه یک و یا گروه دو قرار دارد؟ در کل خیلی سخت است پیدا کردن این همه هدف!

۳- ما که فعلاً از این همه هدف گیج شده‌ایم، اما یک مورد دیگر که در خصوص این هدف‌ها و جامعه هدفمند مطرح است، مربوط به این رقم اعلام شده ۵۰ میلیون است. این که می‌گویند ۵۰ میلیون از مردم ما نیاز به یارانه دارند و این گروه، جامعه هدف هستند، یعنی این که ۵۰ میلیون نفر از مردم ما فقیر و بی‌چیز هستند. یعنی این که این همه آدم زیر خط فقر هستند و یا این که این ۵۰ میلیون نفر ماشین تویوتا کمری ندارند. شاید هم خانه ۵۰۰ متری در بالای شهر ندارند. شاید هم اصلاً خانه ندارند حقوقشان چگونه است؟ آیا بالای خط فقر هستند و یا این که در مرز خط فقر هستند و یا این که در زیر خط فقر هستند و یا ...

مشخص نیست که این ۵۰ میلیون نفر چگونه هستند.

۴- در رسیدن به جامعه هدف چگونه می‌توان جامعه هدف یارانه سوخت را پیدا کرد؟ آیا آن‌ها که ماشین دارند یارانه می‌گیرند یا آن‌ها که ماشین ندارند، یارانه نمی‌گیرند!

اگر این جوری است، پس آن‌ها که ماشین ندارند سرشان کلاه نمی‌رود؟ اگر هم قرار است یارانه آن‌ها که ماشین دارند به آن‌ها که اصلاً ماشین ندارند پرداخت شود آن‌وقت چه می‌شود؟ آیا این یارانه به هدف می‌رسد و یا این که کلاً از هدف دور می‌شود و باقی قضایا ...

۵- بحث دیگری که مطرح می‌شود تکلیف آن ۲۰ میلیون نفری است که به آن‌ها یارانه نمی‌دهند. سؤالی که ایجاد می‌شود این است که این ۲۰ میلیون نفر چه افرادی هستند که نیازی به یارانه ندارند. آیا این‌ها افرادی هستند که نه ماشین دارند و نه نان و شیر می‌خورند، نه به آب و برق نیاز دارند و خلاصه این که به هیچ چیز که یارانه دارد، نیاز ندارند؟ پس دلیلی هم وجود ندارد که به این‌ها یارانه دهند! از این افراد در پشت کوه زیاد می‌توان یافت!

شاید هم این گروه از قشر مرفهان بی‌درد هستند که پرادو سوار می‌شوند و کلی بنزین بی‌زبان را می‌سوزانند و کلی نان بیرون می‌ریزند و یا این که اصلاً نمی‌دانند شیر یارانه‌ای چیست؟

۶- اگر این ۲۰ میلیون با ۵۰ میلیون قاطی شد، آن‌وقت چه می‌شود؟ مثلاً یکی از آن ۵۰ میلیون نفر یک شبه میلیاردر شد و دیگر نیازی به یارانه نداشت. از کجا این موضوع مشخص می‌شود؟ آیا این فرد مورد نظر خودش حاضر می‌شود، برود و بگوید که دیگر یارانه نمی‌خواهد و سهمش را بین بقیه تقسیم کنند؟

عکس این موضوع هم صادق است. مثلاً ممکن است که یکی از آن گروه ۲۰ میلیون که یارانه نمی‌گیرد ناگهان ورشکسته و بی پول شود و به یارانه نیاز پیدا کند. در آن صورت از کجا می‌شود فهمید که او به یارانه نیاز دارد و آیا یارانه اضافی موجود است که سهم این عضو جدید جمعیت هدف پرداخت شود؟!!!

۷- یک ضرب‌المثل قدیمی است که می‌گوید هدف به هدف نمی‌رسد اما آدم به آدم می‌رسد. آن‌قدر طی نگارش این مطلب به هدف فکر کردم و درباره‌اش نوشتم که ضرب‌المثل هم این شکلی شد دیگر!!!

ترفند

علی اسماعیل‌زاده

رازهای جی‌میل (G-mail)

شاید به جرأت بتوان گفت پس از سرویس ایمیل یاهو، سرویس G-mail پر طرفدارترین پست الکترونیکی محبوب کاربران است. (داشتن ظرفیتی تقریباً نامحدود با نوآوری‌های مختلف، امکانات بسیار سودمند و سرویس‌های اینترنتی و بسیاری قابلیت‌های مخفی).

۱- وقتی یک میل برای شخصی می‌فرستید و قراری با او می‌گذارید، می‌توانید در خود جی‌میل قرار را با کلیک بر روی Add event in fo سازمان‌دهی کنید. به این ترتیب قرار به صورت خودکار وارد تقویم گوگل شما می‌شود و شخص دریافت‌کننده میل هم می‌تواند به سادگی قرار را وارد تقویم خود کند.

۲- چت آف‌لاین

تقریباً مثل یاهو مسنجر می‌شود در جی‌میل هم برای یک شخص آف‌لاین گذاشت.

۳- جستجوی پیشرفته

بسیاری از کاربران جی‌میل برای پیدا کردن یک میل خاص از قسمت جستجوی جی‌میل استفاده می‌کنند. اما کاربران بسیار کم‌تری از جستجوی پیشرفته جی‌میل استفاده می‌کنند. جستجوی پیشرفته می‌تواند پیدا کردن میل‌ها را بسیار آسان کند. چرا که می‌شود برای مثال جستجو را محدود به میل‌های ارسالی فقط یک نفر، یک بازه زمانی مشخص یا میل‌های حاوی پیوست کرد.

۴- تذکر به روز شدن گفت‌وگو

فرض کنید میل‌های زیادی را با فردی رد و بدل کرده‌اید و مرتب میل نوشته‌اید و پاسخ گرفته‌اید. جی‌میل در این طور مواقع، میل‌ها را در قالب یک گفت‌وگو یا Conversation مرتب می‌کند. گاهی وقتی دارید پاسخی برای یک گفت‌وگو می‌نویسید، مخاطب شما میل می‌فرستد. در این طور مواقع یک تذکر به روز شدن گفت‌وگو Conversation update notification ظاهر می‌شود:

۵- لینک‌های هوشمند سمت راست

جی‌میل به صورت خودکار متن میل‌ها را پردازش می‌کند. اگر در متن میل به جای خاص و یا به قراری در وقت معینی اشاره شده باشد، در سمت راست لینک‌هایی ظاهر می‌شود که کاربر را به سرویس گوگل مپ راهنمایی می‌کند تا مکان مورد نظر را ببینید و یا به کار پیشنهاد می‌شود که قرار مورد نظر را وارد سرویس تقویم گوگل کند تا فراموش نکند.

۶- از جی‌میل برای موبایل استفاده کنید

البته اگر موبایلتان امکان دسترسی به اینترنت را دارد.

ادامه در شماره بعد

نگاه

شرکت گاز: کم مصرف کنید تا گاز قطع نشود.

شعر

زهرا ویزواری

عیدشکرانه

روز اثبات خلوص و بندگی است
عید قربان آمده‌است
جان را فدای جان کنید
عاشقان کوی حق
روزی که او فرمان دهد
چون خلیل بر در گهش
هستی خود، قربان کنید
ساکنان سرزمین پاک دین
هرچه داریم
رحمت و لطف خداست
روز عید شکرانه این زندگی
هر چه هست
قربانی جانان کنید
عید قربان آمده‌است
جان را فدای جان کنید

افق

برگشت پیشنهادات در صورت مغایرت با جزئیات دعوت به مناقصه در گابن

مترجم: مهدی خلیلی

جغرافیا

کشور گابن در سواحل اقیانوس اطلس و در مرکز آفریقا واقع شده که کمی کوچک‌تر از ایالت "کلورادو" است و با کشورهای گینه استوایی، کامرون و کنگو هم مرز می‌باشد. گابن بر روی خط استوا واقع شده و از آب و هوای استوایی بهره‌مند بوده و حدود ۸۵ درصد از این کشور را جنگل‌های گرمسیری پوشانده است. این کشور به سه منطقه مجزا تقسیم شده است:

۱.دشت‌های ساحلی (بین ۲۰۰ تا ۳۰۰ کیلومتر از سواحل اقیانوس)

۲.منطقه کوهستانی (کوه‌های کریستال که در شمال شرقی منطقه Libervill و رشته کوه Chailla و Hboundji که در مرکز واقع شده است).

۳.دشت‌ها (علفزارها) در شرق

گابن از هزاران غار که در صخره‌های سنگ آهک و دولومیت ایجاد شده است، بهره‌مند می‌باشد که تمامی این غارها هنوز استخراج نشده است که برخی از این غارها عبارتند از:

Grottdu Kessipougo و Grotte Dulastoursvill و Kessipougo و Grotte Dubongollo و Grotte Du Lambama بزرگ‌ترین رود در این کشور Ogooue نام دارد که حدود ۱۲۰۰ کیلومتر طول دارد.

Website:http://blogs.nationalgeographic.com/blogs/gabon

دولت: جمهوری

رییس‌جمهور: روس فرانسینی روکومبی (۲۰۰۹)

نخست وزیر: پائولو بیوگی امبا (۲۰۰۹)

مساحت خشکی: ۲۵۷۶۶۸ کیلومتر مربع

مساحت کل: ۲۶۷۶۶۷ کیلومتر مربع

جمعیت (۲۰۰۹): ۱۵۱۴۹۹۳ نفر (رشد جمعیت ۱/۹ درصد)؛ میزان زاد و ولد: ۳۵/۵/۱۰۰۰؛ میزان مرگ و میر نوزادان: ۵۱/۷/۱۰۰۰؛ امید به زندگی: ۵۳/۱ سال

پایتخت (۲۰۰۳): لیبروویل ۶۶۶۶۰۰ نفر

شهرهای بزرگ: بندر جنتیل ۱۱۶۲۰۰ نفر، فرانسویل ۴۱۳۰۰ نفر

واحد پول: فرانک

زبان: فرانسه (رسمی)، فانگ، ماینی، انزبی، باپونویا، اچیرا، بنجابی

قوم و نژاد: بانتو، فانگ، پانو، انزیبی، امبدا، اروپایی‌ها و آفریقایی‌های دیگر ۱۰/۸ درصد، فرانسوی ۰/۸ درصد و دو ملیتی ۰/۸ درصد

مذهب: مسیحی ۵۵ تا ۷۵ درصد، اعتقاد به جان داشتن اشیاء و اسلام ۱ درصد

روز ملی: روز استقلال، ۱۷ آگوست

میزان باسوادی: ۶۳ درصد

اقتصاد

کشور گابن نسبت به کشورهای همسایه آفریقایی خود از وضعیت بهتری برخوردار می‌باشد و سرانه این کشور تقریباً ۴ برابر کشورهای آفریقایی دیگر بوده که این مرهون تولید برون مرزی (ساحلی) نفت در این کشور می‌باشد. انتقاد وارد بر اقتصاد کشور گابن این است که از تنوع پایینی برخوردار بوده و فقط بر منابع طبیعی تکیه دارد. طی سال‌های ۱۹۷۵ الی ۱۹۹۵ این کشور عضو ارشد اوپک به شمار می‌آمد. در سال ۲۰۰۱ معادن اورانیوم در نزدیک شهر «فرانسویل» با شروع رقابت جدید در بازار جهانی تعطیل شد که البته تلاش‌های زیادی برای فعال کردن مجدد آن صورت گرفته است. گابن عضو سازمان همانندسازی قانون تجارت در آفریقا به شمار می‌آید. سالانه حدود ۱۰۰۰۰۰ توریست از مناطق طبیعی و حیات وحش گابن دیدن می‌کنند. پارک‌های ملی حیات وحش و مناظر طبیعی این کشور از جاذبه‌های گردشگری آن به شمار می‌آید.

رشد ناخالص داخلی (۲۰۰۷): ۲۰/۱۸ میلیارد دلار، سرانه: ۱۴۱۰۰ دلار

رشد واقعی جمعیت: ۵/۶ درصد، تورم: ۵ درصد، بیکاری: ۲۱ درصد (۲۰۰۶)

کشاورزی و دامپروری (زمین‌های زراعی ۱ درصد): قهوه، شکر، روغن نخل، کائوچو، گاو و ماهیگیری

نیروی کار (۲۰۰۷): ۵۸۲۰۰۰ نفر که در بخش کشاورزی ۶۰ درصد، صنعت ۱۵ درصد و خدمات ۲۵ درصد

صنایع و منابع

صنایع: پالایش و استخراج نفت، منگنز، طلا، مواد شیمیایی، تعمیر کشتی، مواد غذایی و نوشیدنی، منسوجات، الوار، سیمان

منابع طبیعی: نفت، گاز طبیعی، الماس، منگنز، اورانیوم، طلا، الوار، آهن

صادرات و واردات

صادرات: ۶/۸۵۶ میلیارد دلار (۲۰۰۷): نفت خام ۷۷ درصد، الوار، منگنز، اورانیوم (۲۰۰۱)

واردات: ۱/۹۵۱ میلیارد دلار (۲۰۰۷): ماشین‌آلات و تجهیزات، مواد غذایی، مواد شیمیایی، مصالح ساختمانی

شرکای تجاری: ایالات متحده آمریکا، چین، فرانسه، ترینیدادوتوباگو، تایلند، هلند، کامرون

ارتباطات- خطوط اصلی و ثابت تلفن: ۳۶۵۰۰ خط (۲۰۰۶)، تلفن همراه: ۷۶۴۷۰۰ خط (۲۰۰۶)

حمل‌ونقل- خطوط ریلی: ۸۱۴ کیلومتر، بزرگراه: ۹۱۷۰ کیلومتر، راه‌های آبی: ۱۶۰۰ کیلومتر

بنادر و شهرهای بندری: گامبا، لیبروویل، لوسیندا، اووندو، پورت جنتیل

فرودگاه: ۵۳ باند (۲۰۰۷)

مناقصات در کشور گابن

۱.کلیه اشخاص حقیقی و حقوقی، اعضای داخلی، شرکت‌ها و سازمان‌های بین‌المللی می‌توانند در این مناقصه شرکت کنند و این دعوت از طریق سایت‌های مشخص شده به اطلاع همگان خواهد رسید.

۲.مناقصه در این کشور به دو روش عمومی و محدود صورت می‌گیرد:

مناقصه عمومی: در این نوع مناقصه کلیه شرکت‌ها و سازمان‌ها می‌توانند در این مناقصه شرکت کنند و با رعایت مقررات، پیشنهادات خود را ارائه دهند.

مناقصه محدود: در این نوع مناقصه تنها از شرکت‌هایی که سوابق خوبی در طی مناقصات مشابه خواهند داشت و از اعتبار بیش‌تری برخوردار هستند، دعوت به عمل می‌آید.

۳.شکل کامل اسناد پیشنهادات (فایل مناقصه) در یک سی‌دی گنجانده شده و کلیه افراد می‌توانند در قبال پرداخت ۲۰۰ دلار آن را تحویل بگیرند.

۴.پیشنهادات به دو شکل «پیشنهاد فنی» و «پیشنهاد مالی» باید در دو پاکت مجزا قرار گرفته و هر دو پاکت باید داخل پاکت بزرگ‌تری قرار داده شود و مهر و موم گردد.

۵.پیشنهادات باید به دو زبان فرانسه و انگلیسی نگاشته شود و همراه ۶ کپی که شامل برگ اصلی و ۵ کپی خواهد بود به آدرس ذکر شده ارسال شود.

۶.ارائه گارانتی پیشنهاد به مبلغ ۸۰۰۰ دلار به صورت چک بانکی برای کلیه اشخاص و سازمان‌ها الزامی است.

۷.پیشنهاداتی که با جزئیات دعوت به مناقصه و فایل مناقصه مطابقت و سازگاری نداشته باشد، برگشت داده خواهد شد.

۸.پیشنهادات باید به مدت ۱۲۰ روز از تاریخ بازگشایی پاکات معتبر باقی بماند.

۹.به کلیه پیشنهاداتی که بعد از زمان تاریخ اعلام شده فرستاده شود، پاسخی داده نخواهد شد و بر روی پاکات مهر «دیر کرد» درج شده و به آدرس افراد برگشت داده خواهد شد.

جبل‌الطارق در یک نگاه