مناقصه

اولین و تنها نشریه اختصاصی مناقصات و مزایدات کشور

هفته‌نامه خبری/ علمی/ اقتصادی/ سال دوم/ شماره ۸۴ / یکشنبه ۸۵/۱۱/۲۹ 18 Feb 2007 / ۲۰۰ تومان

مناقصه

انجام کارهای جاری، نگهداری وتعمیرات شبکه انتقال نیروی خوزستان در سال ۱۳۸۶

شرکت برق منطقه‌ای خوزستان

صفحه ۱۶

مناقصه

خرید ۵۰ عدد مقره ۲۳۰ KV

شرکت فولاد خوزستان صفحه ۸

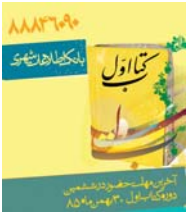

سخن اول

به نام خدا

از جمله نکات مهم مد نظر برای آن دسته از متقاضیان مسکنی که البته نقدینگی زیادی ندارند، خرید خانه‌هایی با متراژ پایین است و همین موضوع باعث شده است تا خانه‌هایی با متراژ کمتر از هفتاد مترمربع، بیشترین آمار مبادلاتی را در بنگاه‌های معاملات املاک داشته باشد. پس با کمی عنایت می‌توان دریافت که بیشتر متقاضیان مسکن آن دسته از هموطنانی هستند که از خانه‌دار شدن، فقط رهایی از معضل اجاره‌نشینی را می‌خواهند و بس. این دسته از افراد که دنبال داشتن خانه‌های مجلل با تجهیزات پیشرفته آن‌چنانی نیستند، بابت هاوس‌هایی با قیمت چند میلیارد تومان را نمی‌جویند و بعضاً به یک آپارتمان با متراژ کمتر از سی متر هم رضایت می‌دهند. مسؤولان مربوطه در بخش مسکن باید این خواسته‌ی به حق و البته حداقلی را مورد توجه قرار دهند و با ساخت واحدهای کوچک و ارزان قیمت، این خیل عظیم را دریابند.

اما در پی درج سخن اول شماره پیشین، با پیشنهاد دوستان همکار در بخش الکترونیکی نشریه، یک نظرخواهی پیرامون علل افزایش بی‌رویه قیمت در صفحه‌ی اصلی سایت اینترنتی نشریه طراحی شد و هنوز هم کاربران عزیز می‌توانند نظر خود را ارائه کنند. اما نکته‌ی جالب این است که بیشتر مخاطبان نسخه الکترونیکی معتقدند سیاست‌های غلط دولت به افزایش کاذب قیمت دامن زده است.

مدیر مسؤول

گـرانـی، کلاسِ کار است؟

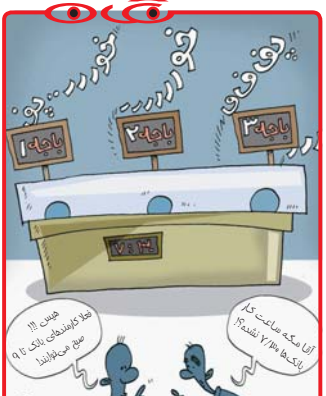

بازیافت ضایعات انسانی

وقتی می‌بینیم یک تکه نان در کوشه‌ای افتاده نارانحت می‌شویم و با خود حساب می‌کنیم اگر هر نفر در روز صد گرم نان را این‌طور ضایع کند، می‌شود هفت میلیون و پانصد هزار کیلو یا هفت هزار و پانصد تن نان و هر کیلو نان اگر دو هزار ریال باشد، می‌شود پانزده میلیارد ریال و اگر هر کیلو طلا صد میلیون ریال باشد، می‌شود یک‌صد و پنجاه کیلو طلا یا حداقل ۱۵ شمش ۱۰ کیلویی طلا در روز از بین می‌رود. حالا این حساب سر انگشتی است و دقیق آن را باید از شورای آرد و نان یا اتحادیه صنف نانوایان و یا حتی از سازمان غله کشور می‌توان پرسید و نوشت اما این مهم نیست. مهم آن است که انسان‌هایی هستند که ضایع می‌شوند و از بین می‌روند که هر کدامشان می‌توانند ۳۰ شمش طلا باشند. وقتی نگاه می‌کنیم و می‌بینیم که مثلاً یک تکه پلاستیک در گوشه خیابان افتاده و یا زباله‌های دیگر یکی شده است، نارانحت می‌شویم و فوری حساب می‌کنیم اگر هر انسان در روی زمین فقط روزی یک تکه پلاستیک ۱۰ گرمی را ضایع کند، یعنی از دور تولید و چرخه‌ی اقتصادی خارج کند با توجه به ۷/۵میلیارد جمعیت روی زمین، درست به همان شمش طلا می‌رسیم. البته محاسبه بالا برای ۷۵ میلیون جمعیت ایران، که حدود ۱۵ شمش طلا شد ولی این یکی ممکن است به حدود ۱۵۰ شمش طلا برسد.

برخی از این دست ضایعات واقعاً ضایعات نیستند بلکه عمداً ضایع می‌شوند یا عمداً به صورت ضایعات نشان داده می‌شوند. شما در کنار جاده ساوه یا هر جاده‌ی دیگری می‌روید. زمین‌هایی افتاده که در آن کشاورزی نمی‌شود. خانه‌های مخروبه و سلخانه‌های فرسوده، همه و همه چیزهایی زشت کنار جاده را تشکیل می‌دهند. ولی کافی است یک قدم از خودروی خود پیاده شده و قیمت کنید. آقا این زمین را چند می‌فروشید؟ من قصد دارم به سهم خودم در زیبا سازی شهر و یا بلادی کشور خودم سهیم باشم. می‌خواهم آن را باغ یا تالار درست کنم یا مغازه‌ای بزنم. اما حواس که می‌شنوید، شما را از خواب که دیدید پشیمان می‌کند. آقا این زمین صاحبش در امریکاست. گفته متری ۱۰ هزار تومان بفروشیم. جمعاً ۳۰ هکتاری هست... شما می‌پرسید یعنی چقدر می‌شود؟ آقا گفته اگر

ادامه در صفحه ۳

پیش‌گیری از عواقب سوء اجتماعی و اقتصادی امحای برگ سبز چای

نتایج بررسی اداره کل بازرسی استان گیلان پیرامون پیامدهای منفی تغییر رویه «خرید تضمینی برگ سبز چای» حاکی است در سنوات گذشته سازمان تعاون روستایی گیلان چای سبز خریداری شده از کشاورزان را با دو شیوه زیر به کارخانجات چای‌سازان استان تحویل می‌داد:

۱) تحویل برگ سبز جهت استحصال به صورت کارمزد

۲) فروش برگ سبز با قیمت تعدیل شده

براساس تصمیم سازمان مدیریت و برنامه‌ریزی و شورای اقتصاد در سال جاری، مقرر شده بود تا در صورتی که کارخانجات حاضر به خرید برگ سبز نشوند، اقدام به امحای آنها گردد. از آن‌جا که اتخاذ این شیوه عملاً به دلیل عدم توانایی در خرید نقدی برگ سبز منجر به تعطیلی ۱۳۰ کارخانه چای که ۷۸۰ کارخانجات چای استان را تشکیل می‌دهد می‌گردید و عواقب سوء اجتماعی و اقتصادی قابل ملاحظه‌ای را نیز در پی داشت (از جمله تضییع میلیاردها تومان از بیت‌المال، افزایش بیکاری، بالا رفتن قیمت چای خشک در داخل و کاهش تولید و افزایش واردات چای)، لذا با ارسال گزارش به مسؤولین و برگزاری جلسات استانی، در نهایت، شورای اقتصاد در اوایل سال جاری ضمن «جلوگیری از طرح امحای برگ سبز چای»، بر اجرای رویه سال ۱۳۸۴ تأکید نمود و متعاقب آن قرارداد فروش برگ سبز چای با دهها کارخانه منعقد و از بروز یک تنش اجتماعی و اقتصادی در سطح استان جلوگیری به عمل آمد.

تجدید آگهی فراخوان شماره ۸۵/۱۳
شرکت برق منطقه‌ای زنجان

در نظر دارد تا

احداث کلید در دست (EPC) پروژه توسعه پست قزوین، پست قزوین مرکزی، توسعه پست زنجان و پست شهرآرا در زنجان

را از طریق فراخوان عمومی به پیمانکاران واجد شرایط واگذار نماید. لذا از کلیه پیمانکارانی که دارای رتبه یک نیرو تائید صلاحیت‌شده از سوی سازمان مدیریت و برنامه‌ریزی کشور می‌باشند، درخواست می‌گردد حداکثر تا مورخه **۸۵/۱۲/۵** مدارک زیر را به امور بازرگانی این شرکت واقع در زنجان- کمربندی شمالی، جاده گاوازنگ، مجتمع ادارات، شرکت برق منطقه‌ای زنجان، طبقه دوم، اتاق ۲۱۸ ارسال نمایند. ضمناً شرکت‌ها براساس آئین‌نامه ارجاع کار به پیمانکاران موضوع بند ج ماده ۱۲ قانون برگزاری مناقصه مصوبه شماره ۸۴۱۳۶/ت ۳۳۵۶۰/ه مورخه ۸۵/۷/۱۶ مصوبه هیئت محترم وزیران ارزیابی می‌گردند و شرکت‌هایی که امتیاز ۶۵ و بالاتر به دست آورند تائید گردیده و جهت شرکت در مناقصه دعوت می‌گردند. بدیهی است به سوابق رسیده پس از موعد مقرر ترتیب اثر داده نخواهد شد.

۱- تجربه (سابقه اجرایی):
ارزیابی تجربه براساس اطلاعات مربوط به تعداد و نوع کارهای مشابه انجام شده در رشته و زمینه کار در پنج سال گذشته تعیین می‌شود. انجام چهار کار مشابه حجم معادل و یا بیشتر از موضوع مناقصه مورد نظر است. لذا پیمانکار شرکت‌کننده باید مدارک و مستندات مربوطه را جهت بررسی ارسال نماید. برای هر کار ۲/۵ امتیاز و حداکثر ۱۰ امتیاز

۲- حسن سابقه در کارهای قبلی:
ارسال اطلاعات مربوط به پنج سال گذشته و نامه‌هایی از کارفرمایان قبلی مبنی بر اتمام به موقع کار و حسن سابقه او رضایت از نحوه عملکرد پیمانکار الزامی است. لذا شرکت‌کننده می‌بایستی کلیه نامه‌هایی که در این رابطه از کارفرمایان دریافت داشته را جهت بررسی و ارزیابی ارسال نماید. به ازاء هر رضایت نامه ۲/۵ امتیاز و حداکثر ۱۰ امتیاز

۳- توان مالی پیمانکار:
پیمانکار می‌بایستی مدارکی مبنی بر دارا بودن توان مالی مناسب جهت انجام کار ارسال نماید. که در این صورت حجم کارهای انجام شده ظرف مدت ۵ سال گذشته و با میزان مالیات پرداخت‌شده و یا دارایی ثابت خود را اعلام نماید تا ارزیابی این بخش بر آن مبنای انجام شود. دارایی ثابت مطابق با کل برآورد پروژه ۲۰ امتیاز و در صورت کامل نبودن به نسبت کسر از امتیاز خواهد گردید.

۴- ارزیابی تجهیزاتی:
شرکت‌کننده باید توان تجهیزاتی شامل لیست ماشین‌آلات خود و یا اجاره‌ای را که برای انجام کار فوق مناسب است اعلام کند۱۰ امتیاز

۵- ارزیابی توان فنی و برنامه‌ریزی:
۵-۱- لیست کارکنان کلیدی
۵-۲- توان برنامه‌ریزی و کنترل پروژه
شرکت کننده می‌بایستی اطلاعات فوق را برای بررسی و امتیازدهی به همراه سایر اسناد استعلام ارسال نماید. ضمناً پیمانکار می‌بایستی سوابق پنج‌سال گذشته خود را که حداقل دو پروژه بدون تأخیر غیرمجاز (تا تحویل موقت) وجود داشته باشد ارسال نماید. برای هر مورد ۷/۵ امتیاز و حداکثر ۱۵ امتیاز

۶- دانش فنی در زمینه مطالعه و طراحی:
شرکت‌کننده می‌بایستی توان فنی خود را از نظر طراحی، لیست پیمانکاران فرعی و لیست طراحان و کارهای طراحی انجام داده ظرف ۵ سال گذشته جهت ارزیابی ارسال نماید و برای هر مورد مشابه ۵ امتیاز و حداکثر ۱۵ امتیاز

۷- تجربه در زمینه تأمین کالا:
این اطلاعات را می‌توان به همراه اطلاعات بند یک فوق ارسال نمود. به ازاء هر مورد ۵ امتیاز و حداکثر ۱۵ امتیاز

۸- توان مدیریتی:
ارزیابی توان مدیریتی پیمانکاران بر مبنای کارهای مدیریتی انجام‌شده بر روی تعدادی از پروژه‌ها که ظرف ۵ سال گذشته انجام‌شده بوده و در هر صورتی‌که پیمانکار کلیه کارهای خود را به نحوی مدیریت کرده است که هیچ‌گونه مشکلی برای کارفرما ایجاد نکرده و کارها را با تأخیر غیر مجاز انجام نداده و خدمات پس از فروش خود را به نحو احسن اجرا کرده است امتیاز لازم داده خواهد شد به ازاء هر پروژه بدون تأخیر و بدون مشکل یک امتیاز و حداکثر ۵ امتیاز.

روابط عمومی شرکت برق منطقه‌ای زنجان

۳۰ میلیارد تومان بیشتر خریدند. مال دوخت: حالا کرم خودتان است... شما کالا حساب دستتان می‌آید. ۳۰ میلیارد تومان از قرار هر شمش طلا صد میلیون تومان به بورس خرید یکی دوبرو ۴۰۰ شمش طلای خالص را مبر بانک مرکزی جمهوری اسلام ایران...

بازیافت فله ای ضایعات انسانی

می‌بینید که عصر مماشین، عصر اتم، عصر فضا و بالخره عصر طرح‌های عمرانی به بلاهایی سر انسان آورده است. از یک طرف می‌گویند این ضایعات را جمع کنید و از طرف دیگر نا می‌خواهی جمع کنی، می‌بینی بیشتر از اصل خودش هم باید قیمت پرداختی... از کوچکترین عنصر آن تا بزرگترین آنها... از یک عدد پلاستیک وتان تا یک میلیارد انسان گرسنه افریقا و آسیا و...

فرض کنید شما کنار خیابان تصادفی را می‌بینید. شخص مجروح شده و افتاده. بسیار نارا‌حت می‌شوید با خودروی خود او را به بیمارستان می‌رسانید. آنا پنج میلیون تومان به حساب بریزید و به پذیرش مراجعه کنید. به پذیرش که مراجعه کردید: آقا یا کلیطش را از دست داده. یا قبش از کار افتاده! با خونریزی مخالفت کردید. باید پنجاه میلیون به حساب بریزید تا عمل شود. این برای بنده و شما که کارمند هستیم و حقوق کمی داریم و پنجاه میلیون تا ویزای رفت و برگشت. این با چند روز مسافرت و گشت در سراسر نقاط مد نظر. گذرنامه، تبدیل ارز و... جمعاً چیزی همان ۵۰ تا ۶۰ میلیون تومان می‌شود. آن‌هم فقط برای تحقیقات شخت و خالی! چطور است همین مبلغ را به حساب آنرا بریزیم؟ هزینه بانکی آن ۲۵٪ است. کسی که آن را تحویل می‌گیرد و می‌خواهد پخش کند ۲۵٪ سهم می‌برد... آمارگیری و و عوارض‌گیری آنجا هم ۲۵٪ داشته باشند. سازمان‌های خیریه هم سهم ۲۵٪ می‌خواهند و چیزی برای گرسنگان افریقا نمی‌ماند. جدیت داستان کلمه کنندهای!

می‌گویند یک روز رضاخان اررسیارلن یک پادگان سان می‌دید. سربازی به چیزی غذایی می‌گوید اعتراض کرد. همان‌جا رضا خان یک گلوله برف بزرگی درست کرد و به سربار ردیف اول داد که دست به دست زدی بدهند. اما چیزی به آخری نرسید چون در مسیر دست به دست شدن، آب شده بود. گفت بودجه مملکت هم همینطور است. در بالا مصحف میلیارد ریال و میلیارد دلار است. ولی ممکن است به دست سربار فقط چند ریال برسد بنابراین تقصیر ما نیست تقصیر خودمانیست که برف را برف را آب می‌کند و نمی‌گذارد به دست آخرین نفر برسد.

گرسنگان افریقا، گنج سرمایه‌داران

بر خلاف تصور ما گرسنگان افریقا یک مسأله درآور نیست، بلکه یک مسأله سودآور سرشار از درآمد است. همین‌قدر که ما از دیدن آنها ناراحت می‌شویم این یعنی درآمد برای سرمایه‌داران خیلی که موفق شدند انسانی رنج و ناراحتی را به ما منتقل کنند. آنان در اهداف خود موفق بودند... موضوع عجیبی است که بطور درد و رنج یک عدد مایه سرمایه‌گذاری و پروژه سودآوری برای دیگران است و این نتیجه سرمایه‌داری در عصر حاضر است. سرمایه‌داری در عصر حذر رنج را مایه شادی می‌دانند! فرض کنید ما در یک هتل پنج ستاره‌ی بین‌المللی، در طبقه ۱۲۰. در یک قاق سرد و با تمام امکانات در حال استراحت هستیم. آیا هرگز از خود سؤال می‌کنید چطور این هتل با این همه امکانات برای شما این‌همه راحتی بدید آورده؟ کمی بیاندیشید. به نتیجه می‌رسید.

درست به همان اندازه ۱۲ طبقه که در روی زمین است. زیر هتل طبقات زیرزمینی دارند. در یک طبقه‌ی آن آشپزخانه است. مردان وزنان بسیاری جیغ تا شب می‌کنند. دست و پایشان زخمی می‌شود و پاهای شان دستکین حمل می‌کنند تا یک غذای خوب بخته شود. در طبقه پایین‌تر آن رختشوخانه است. آدم‌ها با مواد شیمیایی سرو کار دارند. آنها هزاران ملافه، روتختی و پتو، ها هزاران نوع آلودگی را می‌بینند و باید بشویند. با رو بند هر اتاقی دارای رویش‌های نمیزی باشد. و بالخره طبقه ۱۲ زیر آب. موتورخانه است. در آنجا. کارویل. گاز نفت و بنزین. حرارت و آتش. خرف اول را می‌زند. تأسیسات‌چی‌ها مأمورانِ لوله‌کشی‌های آب گرم وسرد. همه آماده و درپاشت سنگ و بسته که مبادا یک قطره بنزین بسته و یا کمتر مصرف شود و یا حرارت اتاق‌ها کمی زیاد وکم باشد و صدای مشترکی در بیاید. حتی دربطبقه‌ی هفتک. فکت برقی هست. کلاهی بالای گاهی نامزا! این نصیب افراد طبقات همکف است.

رسیدن (پذیرش، اینفورمیشن (اطلاعات)، فروشگاه‌ها، بوفه‌ها، کارمن‌ها و... همه ممکن است در یک لحظه به خاطر خوش خدمتی یا خوشحالی مهمان، دریافت جایزه و عیدی داشته باشند و ممکن است بلافاصله پس از آن توبیخ شوند و بدود بدرترین فحاشی‌ها و نهایتها قرار بگیرند و تنها باید بگویند خیلی ما مشتری است. پس می‌بینیم برای این‌که یک نفر راحت باشد. میلیون‌ها نفر باید کار کنند و زحمت بکشند وهم به بیشتر زحمت بکشند. آن یک نفر بیشتر راحت است یا بر عکس آن. یک نفر برای این‌که راحت‌تر باشد. باید افراد بیشتری استامار شوند و برای سیری و افراد بیشتری گرسنه بمانند.

بیکاران، گنج سرمایه‌داری؟!

سرمایه‌داران در سراسر جهان نیازمند به گروهی بیکار، علاف، معتاد و ولگرد هستند و هر تعداد آنها بیشتر باشد. ملافضلان سرشارتر خواهد بود.

مصافرکشی را در نظر بگیرید. در خیابان مصافر زیاد است. هوا گرد است و برف می‌بارد... معلوم است هرچه شلوغ ساختند باز هم مسافران آماده‌ی پرداخت کرایه بیشتری هستند. پس بنابر این ناراحتی مسافران، زحر کشیدن آنها و دلد و فریادهاش که ظاهراً در دل رهگذری را آب می‌کند. ولی در دل مصافرکش، قند آب می‌کند. شلک کباب. علیه شعلهور شدن آتش است. هر یک از گروه‌های ذکر شده عمداً و توسط خود سرمایه‌دار به وجود می‌آیند و لذا دفاع از سرمایه‌داری یعنی دفاع از خود هر به بیشتر بیکار، معتاد، ولگرد و علاف! در غرب، سرمایه‌داری هرگز بر خود رقیب نمی‌زند و لذا همه‌ی سرمایه‌داران و سرمایه‌ها به در یک کانال باشند. لذا از سرمایه‌های کوچک تا سرمایه‌های بزرگ باید جذب عنصر و سازمان‌های واحد خیابی شوند. مرکزیت این سرمایه‌ها بانک‌های خیابی هستند و لذا خارج از بانک هرگونه پولی باید تبدیلید و از بین برده شود. آنرا گروه‌هایی به نام Leymen! یا ولگرد به وجود می‌آورند. وظیفه این افراد صرفت پول‌های نقد از اشخاص است. این صرفت پول‌های نقد زنان دو جهت برای سرمایه‌داران مفید است. اولاً حس جرأت نفس زنان پولی یا خود حمل کنند! ثانیاً این پول‌ها سرازیر بانک‌ها می‌شود. باخطوری که در غرب، ما عنصری به نام پول نقد نمی‌شناسیم و همه چیز از طریق سیستم بانکی حرکت می‌کند تا دولت و سرمایه‌داران بر حرکت آن نظارت داشته باشند و به موقع مالیات و عوارض خود را بگیرند و هرگونه حرکت خارج از سیستم را بولوشیی تعریف کرده و با آن به طریق مختلف مبارزه می‌نمایند.

است و ما باید توجه بیشتری به این ورزش ملی داشته باشیم. وی گفت: ما خوشحالیم که ورزشکاران عزیز ما توانستند در ورزش کشتی مقام‌های خوب جهانی را کسب کنند اما همیشه باعث افتخار هم ما و هم این ملت و کشور عزیز ما باشند تا بتوانیم در ورزش کشتی زیادتر حاص و عام به نحو ملبت باشیم.

قالیباف تصریح کرد: من به تمامی جوانان، پیشکسوتان و نوجوانان عزیز این قول و نوید را می‌دهم که به ورزش و خصوصاً کشتی

محلات توجه بیشتری کنم و همچنین شهرداری هم حامی این عزیزان در عرصه ورزش نیز می‌باشد. در پایان این مراسم کشتی گیران مختلف با یکدیگر به مسابقه پرداختند و قالیباف از مسابقات آنان دیدن و آن‌ها را تشویق کرد.

سامانه‌دی قطعات شهدا
با نظر خانواده شهدا انجام می‌شود

سرویس خبر مناقصه- در مراسمی روز پنجشنبه با حضور قالیباف شهردار تهران و تنی چند از مسؤولین در قطعه شهدای بهشت (هراز)م) مقبره شهدا غبارروبی شد.

قالیباف در جمع خانواده‌های شهدا گفت: بدون شک مجموعه بهشت (هراز)م) قطب اصلی و بزرگترین قدرت فرهنگی کشور محسوب می‌شود چرا که ما جایی را پیدا نخواهیم کرد که در آن بیش از ۳۰ هزار شهید در یک مکان مقدس دفن شده باشند. وی ادامه داد: امروز من و اعلان بنده عنوان کنندگران این نظام و افرادی که تا دیروز هم‌سنگر این شهیدان بودند و از قافله جا مانده‌اند اگر می‌خواهیم در آن دنیا شرمنده این بزرگواران نباشیم وظایف مهمی بر عهده داریم. شهردار تهران اظهار داشت: در همین راستا با همکاری بنیاد شهید قرار اول یک طرح شامل ساماندهی قطعات شهدا گفت: ما شهدای گمنام را آغاز کرده و امروز شاهد پیرمردانی از آن هستیم وی در آخر بیان کرد: بنده به نک تک شما خانواده شهدا قول می‌دهم که ساماندهی قطعات شهدا کاملاً مطابق با نظر شما اجرا شده و در این راه حتی اگر نیاز باشد نظر نک تک خانواده شهدا را درباره چگونگی ساماندهی مقابر عزیزانشان جویا می‌شویم.

سهم اتوبوس‌ها در آلودگی هوای پایتخت، کمتر از ۲ درصد

معاون حمل و نقل و ترافیک شهرداری تهران با تأیید بر این‌که سهم اتوبوس‌های پایتخت در انتشار آلاینده‌های هوا کمتر از ۲ درصد است گفت: کارویلی که هم اکنون در سطح کشور مصرف می‌شود بین ۵ تا ۶ هزار ppm گوگرد دارد در حالی‌که کارویل مصرفی برای اتوبوس‌های پایتخت از مرغوب‌ترین نوع کارویل و فقط دارای ppm ۵۰۰ گوگرد است.

به گزارش روابط عمومی شهرداری تهران، مهندس سید جعفر تشکری ضمن بیان این‌که کمتر از ۵٪ تنها خانواده شهدا قول می‌دهم که ساماندهی قطعات شهدا کاملاً مطابق با نظر شما اجرا شده و در این راه حتی اگر نیاز باشد نظر نک تک خانواده شهدا را درباره چگونگی ساماندهی مقابر عزیزانشان جویا می‌شویم.

حاکمیت سرمایه‌داری در فلسفه

در فلسفه سرمایه‌داری، حاکمیت سرمایه‌دار، یک امر لازم و ضروری است. به اعتقاد سرمایه‌داری، سرمایه‌دار شخصی با هوش و استعداد است که باید جهان را ساماندهی کند و کلیه مردم از طریق دریافت سرمایه و سود از او به اندازه‌ی استعداد خود بهره‌مند شوند. به استدلال آنها سرمایه‌دار از یک‌سو هزاران نفر را در کارخانجات خود مشغول میکند و آنها را به زندگی امیدوار می‌کند و بخش دیگری از سود خود را در نهادهای اجتماعی و خیریه هزینه می‌کند و لذا آنهایی که توانایی کار دارند. در کارخانجات ساماندهی می‌شوند و کسانی که قادر به کار کردن نیستند. در نوانخانه‌ها مدیریت می‌شوند و همه‌ی اینها از نتیجه‌ی وجود سرمایه و سرمایه‌دار است.

در این سیستم عدالت و رفاه، همه و همه به دست سرمایه‌دار تقسیم می‌شود و مردم در سراسر میزان مصرف بدون خود برای سیستم به رفاه و عدالت و درآمد و زیستن می‌رسند. در حالی‌که عمل‌گرایی سرمایه‌داری قبل از این‌که به رفاه کارکنان یا فقیران بیاندیشند، همه چیز را برای خود می‌خواهند. ما شاهد هجمیم که ۸۰٪ ثروت جهان در اختیار افراد معدودی است و آنان به همان دلیل نیز هوشی خدوش تمایلی به تقسیم آن در بین مردم ندارند و حق آنها هم نمی‌دانند!! حال آن‌که عدالت اسلامی می‌گوید تقسیم منافع و سود باید بر اساس جمع توانایی‌ها باشد. یعنی اگر کسی توانایی کاری ندارد باید کار دیگری به او داد زیرا خودش نظر را طوری آفریده که در برخی موارد ضعیف و برخی موارد قوی است. مثلاً کسی که بینایی ندارد یا

برگزاری مناقصه معدن «زرشوران» تکاب و استخراج سالانه دو تن طلا

معاون وزیر صنایع و معادن و رییس هیأت عامل سازمان توسعه ونوسازی معادن و صنایع معدنی ایران از سرمایه‌گذاری هندی‌ها در صنعت فولاد ایران خبر داد.

به گزارش ایرنا «احمدعلی هرائی نیک» در جمع خبرنگاران دراهواز گفت: دو موافقتنامه در این خصوص با شرکت‌های ساتا استیل» و «باسار» هند منعقد شده است.

وی خاطرنشان کرد: ایران در قبال این واگذاری‌های در زمینه سرمایه‌گذاری در توسعه و دو میلیون تن سنگ آهن مورد نیاز این شرکت‌ها را تأمین می‌کند.

هرائی نیک همچنین از پیش‌بینی مناطقی در پنج استان کشور برای اکتشاف معادن طلا خبرداد و گفت: این استان‌ها شامل اصفهان، تهران، آذربایجان غربی، کرمان و کردستان است.

رییس هیأت عامل سازمان توسعه و نوسازی معادن وصنایع معدنی ایران با بیان این که در زمان حاضر روزانه یک کیلو طلا از معادن طلای کشور استخراج می‌شود. اظهار داشت: هم اکنون مناقصه معدن «زرشوران» تکاب که ۸۰ تن ذخیره آن است برگزار شده و این معدن برای استخراج سالانه دو تن طلا تجهیز می‌شود.

معاون وزیر صنایع و معادن همچنین از اختصاص ۲۴ هزار میلیارد ریال برای احیای هفشت خرد فولادی در استان‌های مختلف کشور خبر داد و افزود: ۴۵ درصد برای هزینک از این طرح‌ها، سه هزار میلیارد ریال در نظر گرفته شده است.

وی درباره عرضه سهام شرکت‌های فولاد کشور در بورس اوراق بهادار خبرداد: گاه واگذاری سهام کارخانه‌های مس، آلومینیوم و معادن فولاد ایران تا دو سه هفته آینده سهام فولاد مبارکه اصفهان نیز در بورس عرضه خواهد شد.

هرائی نیک اضافه کرد: سهام شرکت‌های فولاد خوزستان و ایرانکو (آلومینیوم اراک) نیز بزودی در بازار بورس اوراق بهادار عرضه می‌شود ضمن آن‌که بخشی از سهام این دو شرکت به صورت سهام عدالت نیز توزیع می‌گردد.

وی ادامه داد: میزان واگذاری سهام فولاد مبارکه ۲۵ درصد. کارخانه‌های مس ۲۰ درصد و ذوب آهن و ایرانکو ۳۰ درصد است.

هرائی نیک در خصوص سیاست وزارت صنایع و معادن برای صادرات محصولات فولادی اظهار داشت: صادرات پس از تأمین نیاز داخلی است و اصال دود دو میلیون تن صادرات شمش فولاد و میلگرد پیش‌بینی شده است.

معاون وزیر صنایع و معادن ادامه داد: این محصولات به کشورهای اروپایی از جمله اسپانیا پرتغال، ایتالیا و همچنین کشورهای هند و تایلند صادر خواهد شد.

هرائی نیک گفت: تا زمانی که تعادل بین تولید و نیاز در کشور برقرار شود سیاست کاهش صادرات برای تأمین نیاز داخل تداوم خواهد داشت.

ازدشیر سعد محمدی، مدیرعامل شرکت تهیه و تولید مواد اولیه معدنی ایران نیز در گفتگو با ایسنا گفت: در خصوص تعیین حق استحصال طلا در استاد مناقصه عملی معدن زرشوران توضیح داد: براساس آزمایش‌های صورت گرفته، روش اکسیداسیون تحت فشار جهت استحصال طلا در اسناد مناقصه معرفی شده و علاوه بر این متقاضیان می‌توانند از روشی که توسط کارشناسان ایرانی مشخص شده و تقریبا مشابه سیستم IGP مورد استفاده در استراتیاست نیز استفاده کنند.

وی در ادامه در خصوص واگذاری معادن و مجوزهای لازم برای مدیریت و برنامه‌ریزی و شورای اقتصاد از برای اجرای طرح زرشوران نیز اظهار کرد: اقدامات لازم برای دریافت مجوز از سازمان حفاظت محیط زیست در حال انجام است و متذاکراتی را نیز با سازمان مدیریت و برنامه‌ریزی و شورای اقتصاد از ابتدای سال آغاز کردیم و امیدواریم تأییدیه کمیته سرمایه‌گذاری را همزمان با دریافت اسناد تکمیل شده مناقصه از شرکت‌ها دریافت کنیم و به سازمان مدیریت ارایه دهیم تا پس از آن برای تأیید نهایی به شورای اقتصاد داده شود.

او با بیان این که تمام مدارک لازم برای دریافت مجوز سرمایه‌گذاری تکمیل شده است. گفت: به احتمال زیاد شورای اقتصاد با صدور این مجوز موافقت خواهد کرد.

مدیرعامل شرکت تهیه و تولید مواد معدنی، میزان تولید طلا در معدن زرشوران را سالانه سه تن برآورد کرد و گفت: قصد داریم عملیات اجرایی طرح را زودتر از زمان کنایل LC آغاز کنیم که به این منظور به دنبال دریافت مجوز Erly work از سازمان مدیریت و برنامه‌ریزی هستیم.

وی پیش‌بینی کرد که عملیات اجرایی طرح طلای زرشوران در نیمه اول سال آینده آغاز شود.

این در حالی است که یکنالبی، مدیر اجرایی طرح طلای زرشوران، اوایل سال جاری، زمان اعلام نتیجه مناقصه این پروژه را نیز ماه امسال اعلام کرده بود.

سعد محمدی در این خصوص با بیان این که شانب در برگزاری مناقصه طرح زرشوران به تعجیل منفی برای آن در پی داشته باشد، بدنبز از این است که مراحل فنی کار به شرط موفقی شدن در مدت زمان بیشتری انجام شود. بر تنظیم دقیق اسناد مناقصه طلای معدن طلای زرشوران تاکید کرد و گفت: این اسناد باید قراردادهای آینده خواهد بود و به همین دلیل لحاظ کردن تمام موارد حقوقی و اجرایی در آن از اهمیت ویژه‌ای برخوردار است.

او همچنین با بیان این که بخش خصوصی خواستار خرید خاک معدن زرشوران است. گفت: تا پایان سال مرادیدهای برای فروش ۳۰ هزار تن از خاک طلای این معدن برگزار خواهد شد و کار استخراج و فروش این محموله ۳۰ هزار تنی از سال آینده آغاز خواهد شد و در صورتی که متقاضیان بیشتری برای خاک وجود داشته باشد. این کار ادامه خواهد یافت.

وی با اشاره به این که معدن زرشوران نیازمند انجام عملیات اکتشافات است، تصریح کرد: احداث کارخانه طلا به ظرفیت تولید سه تن در سال در مناقصه پیش‌بینی شده که برنده مناقصه باید کار طرفی و اجرای آن را انجام دهد. او مدت زمان لازم برای احداث کارخانه طلا را دو سال پیش‌بینی کرد.

هم اکنون چهارده پیمانکار در حال اجرای مراحل اداری مناقصه و ارزیابی هستند

مدیر امور آب و فاضلاب شهرستان بندرلنگی گفت: طرح احداث شبکه فاضلاب شهر لنگی با ۲۰ درصد پیشرفت فیزیکی در حال انجام است.

«مراد درخشی‌پور» در مصاحبه با ایرنا افزود: تا کنون حدود ۶۵ کیلومتر شبکه فاضلاب در لنگی احداث شده و تا تکمیل کامل شبکه حدود ۱۶۰ کیلومتر باقی مانده است.

وی تصریح کرد: اگر اعتبارات به موقع برسد که با توجه به مصمم بودن دولت یقیناً چنین خواهد بود تا پایان سال ۸۸ شبکه‌های فاضلاب مناطقه لنگی و غاریان و ۲۰۰ کیلومتر توسعه و اصلاح شبکه آب اجرائی انجام می‌شود.

درخشی پور مدنظر شد: فاضلاب غاریان و توسعه و اصلاح شبکه آب لنگی و غاریان از محل اعتبارات بانک جهانی انجام می‌شود.

به گفته وی عملیات اجرایی طرح‌های آب و فاضلاب از محل اعتبارات بانک جهانی از مهر ماه امسال در اداری آغاز شد.

وی یادآور شد: در سنوات گذشته ۱۴۵ میلیارد ریال برای ۶۵ کیلومتر ترمیم شبکه فاضلاب انزلی هزینه شده است. مدیر امور آب و فاضلاب انزلی اظهار داشت: با پایان اسفند پروژه‌های ملی شامل اصلاح شبکه فاضلاب کلوپ و ایستگاه پمپاژ بی آس بی‌واقع در نوغان آغاز شده و اجرای طرح‌های آب و فاضلاب انزلی برای این طرح‌ها ۱۴۵ میلیارد ریال نیاز هزینه شده است.

وی تأکید کرد بانک جهانی و بازرسان شرکت به طور مستمر بر نحوه اجرای طرح‌ها نظارت دارند.

این مسؤول، اعلام امسال این طرح‌ها را ۱۶۰ میلیارد ریال و از سال آینده حدود ۵۰۰ میلیارد ریال عنوان کرد.

درخشی پور یاد آور شد: اگر این اعتبارات طی تزریق نمی‌شد احداث شبکه فاضلاب در انزلی بیش از ۲۰ سال زمان می‌برد.

به گفته وی، هم اکنون چهار پیمانکار در دو بخش آب و فاضلاب مشغول انجام عملیات هستند. او با اشاره به این که در حال اجرای مراحل اداری مناقصه و ارزیابی هستند. که به تدریج وارد مرحله اجرایی خواهند شد.

وی تصریح کرد: طی چهار ماه گذشته در بخش آب بیش از ۲۵ کیلومتر شبکه‌گذاری و در بخش فاضلاب نیز سه کیلومتر شبکه‌گذاری شده است.

درخشی پور هزینه اجرای این طرح در بخش آب را ۱۵ میلیارد ریال و در بخش فاضلاب حدود سه تا چهار میلیارد ریال ذکر کرد.

مدیر امور آبفای انزلی همچنین از بهره‌برداری از تصفیه‌خانه فاضلاب غرب انزلی (ایلیران) در آینده نزدیک خبر داد.

درخشی پور افزود: با بهره‌برداری از این تصفیه‌خانه، فاضلاب حدود چهار هزار و ۵۰۰ دکلوار در این مرکز تصفیه می‌شود که تا ۱۰ هزار دکلوار قابل افزایش است.

مناقصه پنج طرح از هشت طرح استانی برای تولید آهن اسفنجی در کشور

معاون وزیر صنایع و معادن و رییس هیأت عامل سازمان توسعه و نوسازی معادن و صنایع معدنی ایران در حاشیه بهره‌برداری از پروژه ۴۳۰ تنی فولادسازی از تصویب هشت طرح استانی برای تولید آهن اسفنجی در کشور خبر داد.

«احمدعلی هرائی نیک» به خبرنگار ایرنا افزود: هم‌اکنون مناقصه پنج طرح از این تعداد برگزار شده و تا آخر امسال پیمانکاران آنها مشخص می‌شود.

وی ادامه داد: این طرح‌ها در استان‌های چاه مبارک و بختیاری، آذربایجان شرقی، خوزستان، فارس و یزد احرا می‌شوند.

هرائی نیک، ظرفیت تولید آهن اسفنجی این طرح‌ها را شش میلیون و ۶۰۰ هزار تن عنوان و خاطر نشان کرد: در سال آینده تنها طرح توان ذوب آهن اصفهان در مدار تولید قرار می‌گیرد که یک میلیون و ۶۰۰ هزار تن به ظرفیت تولید فولاد کشور اضافه خواهد کرد.

معاون وزیر صنایع و معادن ظرفیت نصب فعلی تولید فولاد کشور را حدود ۱۰ میلیون تن عنوان کرد و اظهار داشت: باید به این ظرفیت افقاه شود تا بتوان میزان تولید فولاد را افزایش داد.

هرائی نیک در خصوص واردات فولاد گفت: واردات تولید سودت دوس نمی‌گیرد بلکه به بخش خصوصی واگذار شده و دولت برنامه‌های برای واردات فولاد ندارد. وی مجموع اعتبار توسعه صنایع فولاد کشور در سازمان توسعه و نوسازی معادن و صنایع معدنی ایران را ۱۳ میلیارد دلار دانست و گفت: این اعتبار برای طرح‌های در نظر گرفته هفت هزینه خواهد شد.

بررسی و ارزیابی اصول بنیادین حاکم بر طرح برگزاری مناقصات

مهندس دلد میرزایی

«قسمت اول»

مقدمه

طرح را که توسط مجریان شورای اسلامی برای برگزاری تهیه کرده. جایگزین بخش سوم از فصل دوم قانون محاسبات (مواد ۱۷ تا ۸۹) مصوب ۱۳۶۶/۶/۱۰. آیین‌نامه معاملات دولتی مصوب ۱۳۴۹ و اصلاحیه‌های بعدی آن و آیین‌نامه برنده مناقصه مصوب ۱۳۵۴ و اصلاحیه‌های بعدی آن خواهد گردید.لذا جا دارد این طرح از ابعاد مختلف مورد ارزیابی و بررسی قرار گیرد. نظر به این که بخش عمده‌ای از این معاملات مربوط به کارهای عمرانی ساختمانی و تأسیساتی است. در این مقاله مورد بحث را از این منظر مورد تجزیه و تحلیل قرار می‌دهیم و به منظور رعایت اختصار اشاراتی به جایگاه مناقصه خواهد شد و سپس به طور مساوی بین جمهوری اسلامی ایران و کشور چین تقسیم خواهد شد.

همزمانی دوکشور برای توسعه این میدان هفت سال دیگر به نمر خواهد نشت.

خذیر کیانی و نفتی پشار شمالی در بخش بردخون BORDKHUN از نواوی شهرستان شمالی DAYYER در جوب لستان بوشهر واقع است.

تکلیف مناقصه واحدهای مجتمع پلیمر کرمانشاه به طور استثنائی و مجزا اعلام می‌شود

مدیرعامل شرکت پتروشیمی باختر گفت: از مجموع ۱۱ مجتمع پتروشیمی که قرار است در کنار خط تولید اتیلن غرب با سرمایه بخش خصوصی احداث شوند. فعالیت اجرایی ۴ مجتمع در انتظار رفع مشکلات افتتاح اعتبار استادی و با تأمین ارز است.

مهندس‌عباس شعری مقدم» در مراسم امضای قرارداد واحد پولیتیلن و آغازبت طرح پلی اتیلن ستکین کرمانشاه به دلیل بیماری حضور نداشت و در سخنرانی متکوبی که به جلسه ارایه کرده بود. ضمن اظهار این مطلب. افزود: از میان مجتمع‌های یادرده‌که شرکت پتروشیمی باختر قطع عملیات اجرایی واحدهای فرآیندی مجتمع‌های پتروشیمی کاویان و پلیمر کرمانشاه آغاز می‌شود.

به گفته وی پتروشیمی کاویان در عملویه تولیدکننده ۲ میلیون تن اتیلن در سال است و مجتمع پتروشیمی پلیمر کرمانشاه نیز با خوراک اتیلن تولیدکننده ۳۰۰ هزار تن پلی اتیلن سنگین در سال می‌باشد.

وی در خصوص شرکت پتروشیمی باختر گفت: این شرکت یک شرکت مادر تخصصی (هلدینگ) خصوصی است که وظیفه‌اش احداث یازده مجتمع پتروشیمی در کنار خط لوله اتیلن غرب با استفاده از سرمایه بخش خصوصی می‌باشد. اما طرح خط لوله اتیلن غرب یک طرح ملی است که سرمایه آن از بخش دولتی تأمین می‌شود و شرکت ملی صنایع پتروشیمی عالیه برسیم ۳۰ درصدی در این طرح. نقش مدیریت عالیه و رفع موانعی که بخش خصوصی قادر به انجام نمی‌باشد. را داراست.

شعری مقدم در خصوص ارهبرد جدید شرکت پتروشیمی باختر مشخده در سال ۱۳۸۴ گفت: براساس این راهبرد. تصمیم گرفته شد برای طراحی و خرید تجهیزات تأمین کننده پوتیلین (آب. برق. بخار. هوای فشرده. ارت و هیدروژن) به صورت یک جا عمل شود تا نه تنها از مزایای مقیاسه‌ای استفاده گردد. بلکه به سایر خرید انبوه اقلام مشابه احتمالی از هزینه‌های طرح. کاسته شود.

وی افزود: در مورد برق. مشکلات ناشی از قطع گاز در شهرستان‌ها در زمستان و تأمین ارز. مدیریت آن تاکزیر به دست و دوی راه دل‌های اقتصادی دیگر دیگر بدین ترتیب که خرید انرژی الکتریکی از تولیدکنندگان برق با ظرفیت بالا در یک نقطه از کشور که در آنجا گاز به مقدار فراوان در تمام فصول سال وجود دارد و نرلنزیت برق تولیدی از طریق شبکه سراسری به نقاط مصرف دور. صورت گرفت.

این مقام مسؤول با اشاره به استقبال شرکت توانیر از این ترد راه حل. افزود: بدین ترتیب هیأت مدیره شرکت پتروشیمی باختر تصمیم گرفت راهبرد متداول کجرداهی تولید برق در مجتمع‌های پراکنده خود را کنار گذاشته و از سرمایه‌گذاری برای تولید برق خودداری و انرژی الکتریکی مورد نیاز را از تولیدکنندگان خریداری و در محل مصرف تحویل بگیرد.

شعری مقدم با اشاره به این که این شرکت برای اولین بار در صنعت پتروشیمی هماهنگ با صنعت برق کشور مطرح و به مورد اجرا گذارده شد. افزود: اجرای این راهبرد سبب شد که مجمع سرمایه‌گذاری و هزینه‌های پهره‌برداری در اینگونه طرح‌ها که دارای مجتمع‌های پراکنده درسراسر کشور هستند. به طورقابل ملاحظه‌ای کاهش یابد.

وی تصریح کرد. به دلیل تعجیل در تأمین پولیتلین مورد نیاز طرح پلیمر کرمانشاه. تصمیم گرفته شد تکلیف مناقصه واحدهای این مجتمع به طور استثنا مجزا از بقیه مجتمع‌ها تعیین و اعلام شود.

به گفته وی برای مورد نیاز مجتمع پلیمر کرمانشاه براساس قراردادی از طریق شرکت پتروشیمی باختر تهیه نامه طرح جامع ایجاد شبکه‌های مخابراتی بین مرکز تحقیقات مخابرات ایران و سازمان مناطقه آزاد ارس به ابصار ارسید.

به گزارش ایرنا: به موجب این تفاهم‌نامه تهیه و تدوین طرح جامع شبکه‌های ارتباطی و اطلاع‌رسانی شامل مکالمات ثابتی. خدمات آT و مراکز سوئیچینگ بر اساس فناوری‌های نوین صورت خواهد گرفت. منطقه ارس به عنوان نزدیکترین منطقه آزاد شوره به اروپا و آسیای میانه. نقطه‌ای طبایی از نظر مزیت‌های فناوری‌های اطلاعات و ارتباطات است.

مرکز تحقیقات مخابرات ایران باامضای این تفاهم‌نامه به عنوان مشاور در تهیه و تدوین طرح جامع شبکه‌های ارتباطی و اطلاع‌رسانی مورد نیاز سازمان منطقه آزاد تجاری ارس است.

طبق تفاهم‌نامه امضا شده قرار است مرکز طی سه ماه پس از آغاز اجرای تفاهم نامه نسبت به تهیه طرح‌های پیشنهادی RFP مورد نیاز برای هر یک از این موضوعات اقدام کند.

خراج سیستم بایه مخابراتی برای نیازهای کوتاه مدت نیز از جمله طیفی‌های مرکز تحقیقات مخابرات است. تهیه طرح جامع سرویس‌های صوت. داده. سیار. نظارت بر نصب و راه‌اندازی این سرویس‌ها در منطقه هدف نیابی این تفاهم‌نامه است.

چون کارها از طریق مناقصه انجام می‌شود نمی‌توان دو گانه شدن دستمزد را پذیرفت

نایب رئیس انجمن صنفی کارفرمایی شرکت‌های خدماتی کشور گفت: با توجه به میزان نرخ تورم در کشور، اگر حداقل دستمزد کارگران برای سال ۸۶ هم میزان ۲ میلیون ریال تعیین شود. منطقی است.

«محمد انتظامی» در گفتگو با ایرنا با بیان این مطلب افزود: در حالی‌که ماه‌های پایانی سال را سپری می‌کنیم، متأسفانه هنوز شورای‌عالی کار نشستی با نمایندگان کارگران و کارفرمایان نداشته است.

به گفته وی، انجمن صنفی کارفرمایان شرکت‌های ساختمانی هیچگونه نماینده‌ای در کانون عالی کارفرمایان کشور ندارد و این موضوع به نفع جامعه یادشده نیست.

انتظامی در ادامه اظهار داشت: حدود ۵۱ درصد از کارگران کشور در شرکت‌های خدماتی فعال هستند. بنابراین صورتی که نماینده کارفرمایان انجمن صنفی شرکت‌های خدماتی در کانون کارفرمایان کشور حضوری فعال داشته باشد.

نایب رئیس انجمن صنفی کارفرمایی شرکت‌های خدماتی گفت: با دوگانه شدن دستمزد برای سال ۸۶ موافق نیست. زیرا دوگانه شدن دستمزد شاید به بسیاری برای بخش‌های اقتصادی دارد. به طوری که به تنها از کارگران قرارداد موقت حمایت نمی‌کند. بلکه زمینه اخراج جمعیت وسیعی از آنها را در واحدهای اقتصادی فراهم می‌کند.

یادآوری می‌شود. دستمزد سال ۸۵ کارگران از سوی شورای‌عالی کار دوگانه اعلام شد و این رقم برای کارگران دائم و قرارداد موقت اعمال به ترتیب ۵۰ هزار و ۶۰ هزار ریال در روز تعیین شد.

انتظامی در پایان آنکار کرد: با توجه به این‌که شرکت‌های خدماتی از طریق مناقصه کارهای خود را انجام می‌دهند. بنابراین نمی‌توان دو گانه شدن دستمزد را به هیچ عنوان پذیرفت.

برنده مناقصه مشخص شده اما هنوز مسؤولان در زمینه مکان‌یابی به نتیجه نرسیده‌اند

نماینده جزیره دبر. کنگان و جم در مجلس شورای اسلامی خواستار اجرای طرحی مصوبه شفمیر شمین شد. رییس جمهوری و هیأت دولت به استان بوشهر در فصول فعال شدن میدان کنارک پارس شمالی. شد.

قبصر صالحی در گفتگو با ایرنا افزود: به‌رغم این‌که برنده مناقصه طرح توسعه مناطق کنارک پارس شمالی مشخص شده است اما هنوز مسؤولان ذیربط در زمینه مکان‌یابی این طرح به نتیجه نرسیده‌اند.

وی اظهار داشت: پس از یک ماه از سفر رییس جمهوری و هیأت دولت به استان بوشهر در سال گذشته دبر زمینه اجرای طرح احیای طرح توسعه پارس شمالی در سواحل بندر دبر توسط مسؤولان شهرستان به مولویان واکذار و به استان بوشهر نیز ابلاغ شد.

صالحی یاد آورشد: با این وجود مسؤولان استان بوشهر به تاق نسرح در اجرایی کردن این مصوبه بدون مصلحت اندیشی. منطقه‌ای دیگر را برای اجرای طرح پارس شمالی به وزارت نفت معرفی کردند. عضوکمیسیون انرژی مجلس نود مجلس شورای اسلامی تصریح کرد: وزیرنفت و رییس سازمان حفاظت محیط زیست دبر در چند ماه پیش برای مکان یابی اجرای این طرح به استان بوشهر سفر کردند اما تاکنون زمان و مکان اجرای این طرح را رسما اعلام نکرده‌اند.

وی گفت: تعلل مسؤولان در اجرایی کردن این طرح باعث دامن زدن به شایعاتی در خصوص انتقال مکان اجرای پارس شمالی به یک دیگر از شهرستان‌های استان بوشهر را در پی داشته است. صالحی افزود: قطعا نباید این گونه رفتارها به صلاح امنیت ملی نیست.

وی افزاه‌داشت: درحالی که رییس جمهوری دراجتماع مردم شهرستان دبر از آغاز عملیات پالایشگاه و تأسیسات پارس شمالی خبر داده بود. تأخیر در اجرای شدن این طرح خلاف وعده رییس جمهوری را در اذهان مردم این شهرستان مطرح کرده است.

این نماینده مجلس شورای اسلامی گفت: بانوجه به اینکه برنده مناقصه میدان کانی پارس شمالی. کشور خارجی است فرصت سوزی برای مکان‌یابی و اجرایی شدن طرح توسعه‌ای این میدان نعمات ناخوشایندی در عرصه بین‌المللی نیز به دنبال داشته.

وی ماه امسال شرکت ملی نفت ایران و شرکت نفت فلات قاره کشور چین (سینوک) بیانیه تفاهم نوسعه میدان کانی پارس شمالی را امضا کردند.

ذخیره‌گاه طبیعی این میدان ۸۰ تریلیون متر مکعب گزارش شده و سرمایه‌گذاری برای توسعه آن ۱۶ هزار دلار برآورده شده است.

براساس توافقات اولیه. کار این میدان به مایع تبدیل خواهد شد و سپس به طور مساوی بین جمهوری اسلامی ایران و کشور چین تقسیم خواهد شد.

همزمانی دوکشور برای توسعه این میدان هفت سال دیگر به نمر خواهد نشت.

خذیر کیانی و نفتی پشار شمالی در بخش بردخون BORDKHUN از نواوی شهرستان دبر DAYYER در جوب لستان بوشهر واقع است.

www.monaqeseh.com

نوع، کمیت و کیفیت کالا و خدمات: | نام مناقصه‌گزار | شماره مناقصه | شانی مناقصه‌گزار | مهلت دریافت اسناد مناقصه | روز تاریخ دریافت اسناد مناقصه | ردیف

استان محل اجرای مناقصه: آذربایجان شرقی

ردیف	روز تاریخ دریافت اسناد مناقصه	مهلت دریافت اسناد مناقصه	شماره مناقصه	نام مناقصه‌گزار	شانی مناقصه‌گزار	روز تاریخ دریافت اسناد مناقصه
۱	۱۳۸۵/۱۱/۲۶ ـ ۱۳ ربیع‌الاول	۸۵/۱۲/۲۴		خرید تعدادی دستگاههای هوربازی ساخت خارج و داخل کشور	تهران، م. دهپیرزاده، واحد دبیرخانه	
۲	۱۳۸۵/۱۱/۲۱ همچنین	۸۵/۱۲/۱۸	۱۰	خرید تامین ترافیکی	سازمان حمل و نقل و ترافیک شهرداری تبریز	تبریز، م دانشسرا، پارکینگ طبقاتی سهند، م. آمور اداری و حسابداری
۳	۱۳۸۵/۱۱/۲۱ همچنین	۸۵/۱۲/۱۸	۱۰	خرید فلنجس م خاده و م ۲ هفته pc	سازمان حمل و نقل و ترافیک شهرداری تبریز	تبریز، م دانشسرا، پارکینگ طبقاتی سهند، م. آمور اداری و حسابداری
۳	۱۳۸۵/۱۱/۲۱ همچنین	۸۵/۱۲/۱۸	۱۰	خرید پایه چراغ هشت وجهی	سازمان حمل و نقل و ترافیک شهرداری تبریز	تبریز، م دانشسرا، پارکینگ طبقاتی سهند، م. آمور اداری و حسابداری
۵	۱۳۸۵/۱۱/۲۱ همچنین	۸۵/۱۲/۱۸	۱۰	واگذاری پیمان خط کشی معابر تبریز	سازمان حمل و نقل و ترافیک شهرداری تبریز	تبریز، م دانشسرا، پارکینگ طبقاتی سهند، م. آمور اداری و حسابداری
۶	۱۳۸۵/۱۱/۲۱ همچنین	۸۵/۱۲/۱۸	۱۰	خرید سرعت گیرهای استاندارد	سازمان حمل و نقل و ترافیک شهرداری تبریز	تبریز، م دانشسرا، پارکینگ طبقاتی سهند، م. آمور اداری و حسابداری
۷	۱۳۸۵/۱۱/۲۱ همچنین	۸۵/۱۲/۱۸	۱۰	خرید دستگاه غرامتدهی	سازمان حمل و نقل و ترافیک شهرداری تبریز	تبریز، م دانشسرا، پارکینگ طبقاتی سهند، م. آمور اداری و حسابداری
۸	۱۳۸۵/۱۱/۲۱ همچنین	۸۵/۱۲/۱۸	۱۰	خرید شارژ کار سکوس	سازمان حمل و نقل و ترافیک شهرداری تبریز	تبریز، م دانشسرا، پارکینگ طبقاتی سهند، م. آمور اداری و حسابداری
۹	۱۳۸۵/۱۱/۲۱ همچنین	۸۵/۱۲/۱۸	۱۰	خرید تابلوهای کناری دروازه ای	سازمان حمل و نقل و ترافیک شهرداری تبریز	تبریز، م دانشسرا، پارکینگ طبقاتی سهند، م. آمور اداری و حسابداری
۱۰	۱۳۸۵/۱۱/۲۱ همچنین	۸۵/۱۲/۱۸	۱۰	خرید تابلوهای اطلاعاتی نقاطع ها	سازمان حمل و نقل و ترافیک شهرداری تبریز	تبریز، م دانشسرا، پارکینگ طبقاتی سهند، م. آمور اداری و حسابداری
۱۱	۱۳۸۵/۱۱/۲۱ همچنین	۸۵/۱۲/۱۸	۱۰	خرید انواع تابلوهای انتظامی، راهنمایی و هشدار دهنده	سازمان حمل و نقل و ترافیک شهرداری تبریز	تبریز، م دانشسرا، پارکینگ طبقاتی سهند، م. آمور اداری و حسابداری
۱۲	۱۳۸۵/۱۱/۲۱ همچنین	۸۵/۱۲/۱۸	۱۰	خرید تابلوهای کندسولی تک باز و مایوس دو بازو	سازمان حمل و نقل و ترافیک شهرداری تبریز	تبریز، م دانشسرا، پارکینگ طبقاتی سهند، م. آمور اداری و حسابداری
۱۳	۱۳۸۵/۱۱/۲۱ همچنین	۸۵/۱۲/۱۸	۱۰	خرید انواع شیرک ترافیکی	سازمان حمل و نقل و ترافیک شهرداری تبریز	تبریز، م دانشسرا، پارکینگ طبقاتی سهند، م. آمور اداری و حسابداری
۱۴	۱۳۸۵/۱۱/۲۱ همچنین	۸۵/۱۲/۱۸	۱۰	خرید رنگ ترافیکی	سازمان حمل و نقل و ترافیک شهرداری تبریز	تبریز، م دانشسرا، پارکینگ طبقاتی سهند، م. آمور اداری و حسابداری
۱۵	۱۳۸۵/۱۱/۲۱ همچنین	۸۵/۱۲/۱۸	۱۰	خرید انواع مواضع ترافیکی (گل میخ و چشم گربه ای و ...)	سازمان حمل و نقل و ترافیک شهرداری تبریز	تبریز، م دانشسرا، پارکینگ طبقاتی سهند، م. آمور اداری و حسابداری
۱۶	۱۳۸۵/۱۱/۲۷ همچنین	۸۵/۱۲/۱۸	۱۰	عملیات دستگذاری کلوره هوا و ۳۰ و ۴۰	شرکت سیمان سفیدان	تهران، میدان سیمان، سی طبقه، تلفن: ۰۲۱-۸۷۹۰۰۰۰
۱۷	۱۳۸۵/۱۱/۲۷ همچنین	۸۵/۱۲/۱۸	۱۰	تامین FUJI ELECTRONIC TRANSMITER SERIESFCXTYPEFHCFKC@FHK ۱۰۰NO	شرکت پالایش نفت تبریز	تبریز، خ گلشاد، ت ۱۵، تلفن: ۳۳۶۲۶۶۶-۱۰
۱۸	۱۳۸۵/۱۱/۲۷ همچنین	۸۵/۱۲/۲۳	۵	احداث خیابان دسترسی داخلی پروژه ساماندهی پیرامون مسجد کبود تبریز	شرکت عمران و مسکن سازان شمال غرب	۳۱۰۰ میلیون ریال
۱۹	۱۳۸۵/۱۱/۲۹ همچنین	۸۵/۱۲/۲۸	۴	خدمات اجرایی کانال آب آلوده به سد داغلی اسپیدان تبریز	شرکت آب منطقه‌ای آذربایجان شرقی	تبریز، بلوار ۲۶ بهمن، ساختمان آب منطقه ای تبریز،نس ش. ۲، ط. ۳، اتاق ۳۰۳
۲۰	۱۳۸۵/۱۱/۲۹ همچنین	۸۵/۱۲/۲۸	۱۳۰۰	خرید ۱۵۰۰ عدد واشر سر توپه بلبی ۱۳۰۰ میلیمتر- ۱۰۰۰ حلقه واشر سر توپه بلبی ۲۰۰۰ میلیمتر	شرکت آب منطقه‌ای آذربایجان شرقی	تبریز، بلوار ۲۶ بهمن، ساختمان آب منطقه ای آذربایجان شرقی، امور بازرگانی، تلفن: ۳۳۲۵۰۰۲
۲۱	۱۳۸۵/۱۱/۲۹ همچنین	۸۵/۱۲/۲۸	۱۳۰۰	خرید ۲۰۰ تن میلگرد ساختمانی نمره ۱۰ ساده ۸۲	شرکت آب منطقه‌ای آذربایجان شرقی	تبریز، بلوار ۲۶ بهمن، ساختمان آب منطقه ای آذربایجان شرقی، امور بازرگانی، تلفن: ۳۳۲۵۰۰۲
۲۲	۱۳۸۵/۱۱/۲۹ همچنین	۸۵/۱۲/۲۸	۱۳۰۰	خرید ۵۰ تن گوشت منجمد گاوی بدون استخوان و بدون قلوه گاه کاترلی (تولیدداخل)	احداث ۵۱۲ مزاحه	جرام: آمادگاه ۵۱۲ م مزاحه، تلفن: ۳۸۸-۰۳۲۱
۲۳	۱۳۸۵/۱۱/۲۹ همچنین	۸۵/۱۲/۲۸	۱۳۰۰	خرید ۱۰۰ تن گوشت مرغ کاترلی (تولیدداخل)	احداث ۵۱۲ مزاحه	جرام: آمادگاه ۵۱۲ م مزاحه، تلفن: ۳۸۸-۰۳۲۱
۲۴	۱۳۸۵/۱۱/۲۹ همچنین	۸۵/۱۲/۲۸	۱۳۰۰	خرید ۳۰۰۰ متر طول Guard Block شما رنگ و ۳۱۰۰ عدد سایبرتهای دفاردارده مورد نیاز در مسیر پل جوانی پروژه شار شهری تبریز	سازمان شفار شهری تبریز	تبریز، خ شیخ بهایی جنوب جانبی بلوار آذرگان، خ ۲۱ غربی، ب ۷، سازمان حمل و نقل و ترافیک شهرداری تبریز، تلفن: ۵۵۳۱۳۳۱-۸۸۵۳۳۳۹
۲۵	۱۳۸۵/۱۱/۲۹ همچنین	۸۵/۱۲/۲۸	۱۳۰۰	تهیه تجهیزات و اجرای عملیات کندکاری، چهت گیری و برداشت و به روز رسانی اطلاعات شبکه توزیع محدوده شهرهای بوره بردار، روشکی و گلستقر شرکت توزیع برق تبریز	شرکت توزیع نیروی برق تبریز	تهران، م ونک، خ نزیلی، ش شهید میامیور، بلوک ۳، نبش طبقه دوم،
۲۶	۱۳۸۵/۱۱/۲۷ همچنین	۸۵/۱۲/۲۶	۱	اجرای سازمان مرکز مشاوره به صاحبت تالیرس ۱۷۸۰ ماخرمرج	پشتیبانی پیام نور	تهران، میبی سیتی، پ خلی، دانشگاه پیام نور، مدیریت عمرانی، امور قراردادها، تلفن: ۰۲۱-۸۳۰۰۰۰۰

استان محل اجرای مناقصه: آذربایجان غربی

ردیف	روز تاریخ دریافت اسناد مناقصه	مهلت دریافت اسناد مناقصه	شماره مناقصه	نام مناقصه‌گزار	شانی مناقصه‌گزار	روز تاریخ دریافت اسناد مناقصه
۱	۱۳۸۵/۱۱/۲۶ ـ ۱۳ ربیع‌الاول	۸۵/۱۲/۲۴	۸۵/۱۱/۱۸	اجرای بخشی خدمتی شامل کیسه پرکنی و بارگیری سیمان پاکتی بر روی کامیون در واحد بارگیر خانه و تقاطعات	سیمان ارومیه	ارومیه،کیلومتر ۳۵ جاده ارومیه، جهاد، کارخانه سیمان ارومیه، واحد بارگیری
۲	۱۳۸۵/۱۱/۲۶ همچنین	۸۵/۱۲/۱۵	۸۵/۱۱/۹	حفاظ دیگهداری و گسترش فضاهای سبز کارخانه سیمان ارومیه به صاحبت تالیرس ۲۶ هکتار	سیمان ارومیه	ارومیه،کیلومتر ۳۵ جاده ارومیه، جهاد، کارخانه سیمان ارومیه، واحد بارگیری
۳	۱۳۸۵/۱۱/۲۶ همچنین	۸۵/۱۲/۱۵	۸۰-۸	واگذاری پروژه لوله گذاری و حفاری بلند و ایستگاههای پمپاژ و خرید و فروشگاه برق حمراگیر برق حمراگیر و سایر عملیات در مجتمع شان تپلی	شرکت آب و فاضلاب روستایی استان آذربایجان غربی	ارومیه، خ شهید بهشتی، دبش کوی اول، پ ۱۵۸، واحد امور پیمانها
۴	۱۳۸۵/۱۱/۲۶ همچنین	۸۵/۱۲/۱۵	۸۰-۸	واگذاری پروژه حفر چاه عمیق بفریزه شرقی در روستاهای مانقوچی، هدر و مجتمع پچلسلو ۲ حلقه، پاکدارکه و مجتمع باغچه جیغه ۲ حلقه، قاضی‌کندی مورد نیاز حلقه	شرکت آب و فاضلاب روستایی استان آذربایجان غربی	ارومیه، خ شهید بهشتی، دبش کوی اول، پ ۱۵۸، واحد امور پیمانها
۵	۱۳۸۵/۱۱/۲۶ همچنین	۸۵/۱۲/۱۵	۸۰-۸	اجرای پروژه جدول گذاری و زیرسازی و آسفالت کاری خیابان اصلی شهرک کاوه در سراب	شهرداری سراب	سراب، شهرداری سراب، تلفن: ۰۴۱۲۲۲۸۲۱۷-۸
۶	۱۳۸۵/۱۱/۲۶ همچنین	۸۵/۱۲/۱۵	۸۰-۸	احداث پارک ۱۲ مصمم واقع در سراب	شهرداری سراب	سراب، شهرداری سراب، تلفن: ۰۴۱۲۲۲۸۲۱۷-۸
۷	۱۳۸۵/۱۱/۲۶ همچنین	۸۵/۱۲/۱۵	۸۰-۸	خرید ماسه شور حلزونی، ماسه سال، نوار نقاله به مقدار مورد نیاز و کابلو برق مورد نیاز دستگاهها	شهرداری سراب	سراب، شهرداری سراب، تلفن: ۰۴۱۲۲۲۸۲۱۷-۸
۸	۱۳۸۵/۱۱/۲۶ همچنین	۸۵/۱۲/۱۵	۸۰-۸	اجرای پروژه جدول گذاری و زیرسازی و آسفالت کاری خیابان اصلی شهرک کاوه در سراب	شهرداری سراب	سراب، شهرداری سراب، تلفن: ۰۴۱۲۲۲۸۲۱۷-۸
۹	۱۳۸۵/۱۱/۲۷ همچنین	۸۵/۱۲/۱۵	۸۰-۸	اجرای ساختمان اداری شهرک صنعتی سردشت	شرکت شهرک های صنعتی استان آذربایجان غربی	ارومیه، بلوار شهید بهشتی، جنب کوی هنرجویان، ک ب، تلفن: ۰۵۱۱۲۵۹۲۶۷۱ ص-ت ۱۳۷۳
۱۰	۱۳۸۵/۱۱/۲۴ آدینه	۸۵/۱۲/۲۴		تهیه تعداد ۱۰۰ دستگاه کامپیوتر	سازمان آموزش و پرورش استان آذربایجان غربی	ارومیه، خ امام، اداره تدارکات سازمان آموزش و پرورش استان، تلفن: ۰۳۳۲۵۶۲۰-۰۳۳۲۵۶۲۵۸
۱۱	۱۳۸۵/۱۱/۲۷ همچنین	۸۵/۱۲/۱۳	۱	خرید تعداد ۱۰ دستگاه رایانه مورد نیاز شرکت	دانشگاه آزاد اسلامی واحد ارومیه	ارومیه، دانشگاه آزاد اسلامی واحد ارومیه، دفتر معاونت پژوهشی، دانشگاه، تلفن: ۰۳۱-۳۳۰۶۲۰
۱۲	۱۳۸۵/۱۱/۲۴ آدینه	۸۵/۱۲/۲۴	۱۳۰	تکمیل پروژه های مجموعه های ورزشی استان آذربایجان غربی	شرکت توسعه و نگهداری اماکن ورزشی	تهران، خ ونک، ابتدای نیایش کوچک، غ دیدار، جنوبی، ک سپهر، شرقی، ب ۲۶

استان محل اجرای مناقصه: اردبیل

ردیف	روز تاریخ دریافت اسناد مناقصه	مهلت دریافت اسناد مناقصه	شماره مناقصه	نام مناقصه‌گزار	شانی مناقصه‌گزار	روز تاریخ دریافت اسناد مناقصه
۱	۱۳۸۵/۱۱/۲۶ ـ پنج شنبه	۸۵/۱۲/۱۱	۸۵/۲۷	احداث دهانه ذخیره آب	آب و فاضلاب استان اردبیل	اردبیل، م بسیج، جنب هتل دریا، امور حقوقی و قراردادهای شرکت، تلفن: ۰۴۵۱-۲۲۷۷۱۷۱
۲	۱۳۸۵/۱۱/۲۱ همچنین	۸۵/۱۲/۱۸	۸۵/۱۱۸۳۶	احداث مخزن ذخیره آب زمینی سطحی به حجم چهل هزار مکعب با اتاق فرمان و مخزن رازور سنگی به حجم سی هزار مکعب با ایستگاه پمپاژ و بوستری مقدمه و حساب کشی اطراف مخزن شهرک و بازیوار در کیلو ۱۰ شهرک تصیب با ۲۰۰۰ متر	آب و فاضلاب روستایی استان اردبیل	اردبیل، خ ساحلی، شهرک حافظ، روبه روی مرکز بهداشت اردبیل، تلفن: تصیبستان ۵۲۱۶۲۱۲
۳	۱۳۸۵/۱۱/۲۱ همچنین	۸۵/۱۲/۱۸	۸۵/۱۱۸۳۷	احداث مخزن ذخیره آب زمینی سطحی به حجم چهل هزار مکعب با اتاق فرمان و مخزن رازور سنگی به حجم سی هزار مکعب با ایستگاه پمپاژ و بوستری مقدمه و حساب کشی اطراف مخزن شهرک و بازیوار در کیلو ۱۰ شهرک تصیب با ۲۰۰۰ متر	آب و فاضلاب روستایی استان اردبیل	اردبیل، خ ساحلی، شهرک حافظ، روبه روی مرکز بهداشت اردبیل، تلفن: تصیبستان ۵۲۱۶۲۱۲
۴	۱۳۸۵/۱۱/۲۱ همچنین	۸۵/۱۲/۱۸	۸۵/۱۱۸۳۸	احداث مخزن ذخیره آب زمینی سطحی به حجم چهل هزار مکعب با اتاق فرمان و مخزن رازور سنگی به حجم سی هزار مکعب با ایستگاه پمپاژ و بوستری مقدمه و حساب کشی اطراف مخزن شهرک و بازیوار در کیلو ۱۰ شهرک تصیب با ۲۰۰۰ متر	آب و فاضلاب روستایی استان اردبیل	اردبیل، خ ساحلی، شهرک حافظ، روبه روی مرکز بهداشت اردبیل، تلفن: تصیبستان ۵۲۱۶۲۱۲
۵	۱۳۸۵/۱۱/۲۱ همچنین	۸۵/۱۲/۱۸	۸۵/۱۱۸۳۹	احداث مخزن ذخیره آب زمینی سطحی به حجم چهل هزار مکعب با اتاق فرمان و مخزن رازور سنگی به حجم سی هزار مکعب با ایستگاه پمپاژ و بوستری مقدمه و حساب کشی اطراف مخزن شهرک و بازیوار در کیلو ۱۰ شهرک تصیب با ۲۰۰۰ متر	آب و فاضلاب روستایی استان اردبیل	اردبیل، خ ساحلی، شهرک حافظ، روبه روی مرکز بهداشت اردبیل، تلفن: تصیبستان ۵۲۱۶۲۱۲
۶	۱۳۸۵/۱۱/۲۱ همچنین	۸۵/۱۲/۱۸	۸۵/۱۱۸۴۰	احداث مخزن ذخیره آب زمینی سطحی به حجم چهل هزار مکعب با اتاق فرمان و مخزن رازور سنگی به حجم سی هزار مکعب با ایستگاه پمپاژ و بوستری مقدمه و حساب کشی اطراف مخزن شهرک و بازیوار در کیلو ۱۰ شهرک تصیب با ۲۰۰۰ متر	آب و فاضلاب روستایی استان اردبیل	اردبیل، خ ساحلی، شهرک حافظ، روبه روی مرکز بهداشت اردبیل، تلفن: تصیبستان ۵۲۱۶۲۱۲
۷	۱۳۸۵/۱۱/۲۱ همچنین	۸۵/۱۲/۱۸	۸۵/۱۱۸۴۱	احداث مخزن ذخیره آب زمینی سطحی به حجم چهل هزار مکعب با اتاق فرمان و مخزن رازور سنگی به حجم سی هزار مکعب با ایستگاه پمپاژ و بوستری مقدمه و حساب کشی اطراف مخزن شهرک و بازیوار در کیلو ۱۰ شهرک تصیب با ۲۰۰۰ متر	آب و فاضلاب روستایی استان اردبیل	اردبیل، خ ساحلی، شهرک حافظ، روبه روی مرکز بهداشت اردبیل، تلفن: تصیبستان ۵۲۱۶۲۱۲
۸	۱۳۸۵/۱۱/۲۱ همچنین	۸۵/۱۲/۱۸	۸۵/۱۱۸۴۲	احداث مخزن ذخیره آب زمینی سطحی به حجم چهل هزار مکعب با اتاق فرمان و مخزن رازور سنگی به حجم سی هزار مکعب با ایستگاه پمپاژ و بوستری مقدمه و حساب کشی اطراف مخزن شهرک و بازیوار در کیلو ۱۰ شهرک تصیب با ۲۰۰۰ متر	آب و فاضلاب روستایی استان اردبیل	اردبیل، خ ساحلی، شهرک حافظ، روبه روی مرکز بهداشت اردبیل، تلفن: تصیبستان ۵۲۱۶۲۱۲
۹	۱۳۸۵/۱۱/۲۱ همچنین	۸۵/۱۲/۱۸	۸۵/۱۱۸۴۳	احداث مخزن ذخیره آب زمینی سطحی به حجم چهل هزار مکعب با اتاق فرمان و مخزن رازور سنگی به حجم سی هزار مکعب با ایستگاه پمپاژ و بوستری مقدمه و حساب کشی اطراف مخزن شهرک و بازیوار در کیلو ۱۰ شهرک تصیب با ۲۰۰۰ متر	آب و فاضلاب روستایی استان اردبیل	اردبیل، خ ساحلی، شهرک حافظ، روبه روی مرکز بهداشت اردبیل، تلفن: تصیبستان ۵۲۱۶۲۱۲
۱۰	۱۳۸۵/۱۱/۲۱ همچنین	۸۵/۱۲/۱۸	۸۵/۲۸	اجرای مرکز بهداشت روستایی	شرکت آب و فاضلاب استان اردبیل	اردبیل، م بسیج، جنب هتل دریا، امور حقوقی و قراردادهای شرکت، تلفن: ۰۴۵۱-۲۲۷۷۱۷۱
۱۱	۱۳۸۵/۱۱/۲۷ همچنین	۸۵/۱۲/۱۸	۸۵/۲۹	اجرای ساختمان مرکز مشاوره به صاحبت تالیرس ۱۷۸۰ ماخرمرج	پشتیبانی پیام نور	تهران، میبی سیتی، پ خلی، دانشگاه پیام نور، مدیریت عمرانی، امور قراردادها، تلفن: ۰۲۱-۸۳۰۰۰۰۰
۱۲	۱۳۸۵/۱۱/۲۷ همچنین	۸۵/۱۲/۱۸	۸۵/۳۰	اجرای ساختمان واحد کنوری به صاحبت تالیرس ۲۴۰۰ ماخرمرج	پشتیبانی پیام نور	تهران، میبی سیتی، پ خلی، دانشگاه پیام نور، مدیریت عمرانی، امور قراردادها، تلفن: ۰۲۱-۸۳۰۰۰۰۰
۱۳	۱۳۸۵/۱۱/۲۷ همچنین	۸۵/۱۲/۱۸	۸۵/۳۱	اجرای عملیات خاک‌ریزی، انتقال کانال آب، هایکلرداری، خاکریزی، جدولگذاری و اجرای پل	شهرداری نمین	نمین، شهرداری نمین
۱۴	۱۳۸۵/۱۱/۲۷ همچنین	۸۵/۱۲/۱۸	۸۵/۳۲	احداث ساختمان ایستگاه پمپاژ از کانال اصلی مغان و خط انتقال آب و مخزن ذخیره	شرکت سهامی آب منطقه ای اردبیل	اردبیل، بلوار شهید باهنر، خ مطهری شمالی، کوچه کل آذرا، کوچه ساحل یک، ب ۲۱، تلفن: ۸۸۸۵۹۲۸-۸۸۸۵۹۳۷
۱۵	۱۳۸۵/۱۱/۲۷ همچنین	۸۵/۱۲/۱۸	۸۵/۳۳	اجرا و نگهداری فضای سبز و زیباسازی شهرک صنعتی ساحلی اردبیل ۲	شرکت شهرکهای صنعتی استان اردبیل	اردبیل، شهرک صنعتی استان اردبیل، شرکت شهرکهای صنعتی استان اردبیل، تلفن: ۰۴۵۱-۳۹۰۰۰۰۰
۱۶	۱۳۸۵/۱۱/۲۷ همچنین	۸۵/۱۲/۱۸	۸۵/۳۴	اجرا و نگهداری فضای سبز و زیباسازی شهرک صنعتی ساحلی اردبیل ۱ فاز اول، هکتیس طرح پارس آباد و خیاطل	شرکت شهرکهای صنعتی استان اردبیل	اردبیل، شهرک صنعتی استان اردبیل، شرکت شهرکهای صنعتی استان اردبیل، تلفن: ۰۴۵۱-۳۹۰۰۰۰۰

استان محل اجرای مناقصه: اصفهان

ردیف	روز تاریخ دریافت اسناد مناقصه	مهلت دریافت اسناد مناقصه	شماره مناقصه	نام مناقصه‌گزار	شانی مناقصه‌گزار	روز تاریخ دریافت اسناد مناقصه
۱	۱۳۸۵/۱۱/۲۴ آدینه	۸۵/۱۲/۱۶	۸۵-۴۱۷	خرید ۶ عدد دیزل هوای گرم کاوه باند شرکت	شرکت دوب آهن اصفهان	اصفهان، ابتدای اتوبان دوب آهن خ قائمیه، بلوار شفق، دفتر شرکت دوب آهن اصفهان، تلفن: ۰۳۱۱-۷۸۰۷۷۳
۲	۱۳۸۵/۱۱/۲۴ همچنین	۸۵/۱۲/۱۲	۸۵-۴۱۶	خرید تانکر تریلر سی متر آبی ایرانی مخصوص حمل آب با تجهیزات و متعلقات قابل اتصال به کشنده و چرخ های ۱۲X۲۲ یک دستگاه و قلاب کمپرسیو ابزار مخصوص حمل خاک با تجهیزات و متعلقات قابل اتصال به کشنده تا ۱۲	شرکت دوب آهن اصفهان	اصفهان، ابتدای اتوبان دوب آهن خ قائمیه، بلوار شفق، دفتر شرکت دوب آهن اصفهان، تلفن: ۰۳۱۱-۷۸۰۷۷۳
۳	۱۳۸۵/۱۱/۲۷ همچنین	۸۵/۱۲/۱۸	۸۵-۴۱۸	تامین بخشی از نیروهای خدماتی مورد نیاز شرکت	شرکت دوب آهن اصفهان	اصفهان، ابتدای اتوبان دوب آهن خ قائمیه، بلوار شفق، دفتر شرکت دوب آهن اصفهان، تلفن: ۰۳۱۱-۷۸۰۷۷۳
۴	۱۳۸۵/۱۱/۲۷ همچنین	۸۵/۱۲/۱۸	۸۵-۴۱۹	خرید تهاندمی دو منظوره ۱ موادحدف شدت پوشش در هوپ اصفهان	شرکت ذوب آهن اصفهان	اصفهان، پایگاه سامی آباد، نمایندگی پیش م ۲، تلفن: ۰۳۱۱۵۳۳۵۰-۳۳
۵	۱۳۸۵/۱۱/۲۷ همچنین	۸۵/۱۲/۱۸	۸۵/۱۸	عملیات اجرایی خطوط انتقال خطوط شبکه توزیع آب، ضرب، هیر، کاشان و تولید برق اتیان به اتطار ۱۳۸۵۰۵۰۰۰ ریال ۱۰۰۵۱۱ میلیمتر مشابه یک	شرکت آب و فاضلات کاشان	کاشان، بلوار شهید باهنر، دفتر قراردادهای شرکت آب و فاضلاب کاشان
۶	۱۳۸۵/۱۱/۲۷ همچنین	۸۵/۱۲/۱۸	۸۵/۳۷	تخریب، آسفالت و بتن، گودبرداری، هایکلرداری، خاکریزی، لکه گیری، آسفالت مجدد خیابانها و محوطه های مختلف	شرکت پالایش نفت اصفهان	شهرستان دو شهر، کیلو ۱۰، تلفن: ۰۳۱۲-۳۲۰۰۲۲۲
۷	۱۳۸۵/۱۱/۲۷ همچنین	۸۵/۱۲/۱۸	۸۵/۳۸	تجهیز و زیرسازی ساختمانی در سطح شرکت تاسیسات آبرسانی درچه و شهرک شهید محمد مطلق	شرکت شهرکهای صنعتی استان اصفهان	اصفهان، خ ۲۲ بهمن، مجتمع اداری امیرکبیر
۸	۱۳۸۵/۱۱/۲۷ همچنین	۸۵/۱۲/۱۸	۸۵/۳۹	واگذاری محوطه های شهرک صنعتی سهروز کاوه شهرضا	شرکت شهرکهای صنعتی استان اصفهان	اصفهان، خ ۲۲ بهمن، مجتمع اداری امیرکبیر
۹	۱۳۸۵/۱۱/۲۷ همچنین	۸۵/۱۲/۱۸	۸۵/۴۰	واگذاری مدیع باغی ۲۰۰۰ مترمکعبی شهرک صنعتی خوانسار	شرکت شهرکهای صنعتی استان اصفهان	اصفهان، خ ۲۲ بهمن، مجتمع اداری امیرکبیر
۱۰	۱۳۸۵/۱۱/۲۷ همچنین	۸۵/۱۲/۱۸	۸۵/۴۱	واگذاری مدیع باغی ۲۰۰۰ مترمکعبی شهرک صنعتی اوره نطنز	شرکت شهرکهای صنعتی استان اصفهان	اصفهان، خ ۲۲ بهمن، مجتمع اداری امیرکبیر

www.momaqeseh.com

نوع: کمیت و کیفیت کالا و خدمات:

ردیف	تاریخ انتشار در روزنامه	مهلت دریافت یا ارائه اسناد و محل اجرا	روز شمار	نشانی مناقصه‌گزار	نام مناقصه‌گزار / شماره مناقصه	مبلغ برآورد شده
۱۱	۱۳۸۵/۱۱/۲۳ حضوری استانی	۱۳۸۵/۱۱/۲۶ ـ یکشنبه ۸۵/۱۲/۶	۱۰ روز پس از انتشار آگهی	زیباشهر، شهرداری زیباشهر، امور مالی، تلفن: ۰۳۳۵۰-۵۵۳۳۷۷۵	شهرداری زیباشهر / ۸۵/۳۰	۲،۵۰۰،۰۰۰،۰۰۰ ریال
۱۲	۱۳۸۵/۱۱/۲۶	۱۳۸۵/۱۱/۲۷ ـ پنجشنبه ۸۵/۱۲/۲۷	۳۰ روز	کاشان، شهرداری کاشان، تلفن: ۰۳۶۲-۴۴۲۵۵۸۵	مرکز تحقیقات و تولید موتور هسته‌ای اصفهان / عنوان: ۸۵-۱۰	
۱۳	۱۳۸۵/۱۱/۲۶	۱۳۸۵/۱۱/۲۷	۲۰ روز پس از انتشار آگهی	اصفهان، کیلومتر ۵ جنوب شرقی اصفهان، جاده روشن دشت	مرکز تحقیقات و تولید موتور هسته‌ای اصفهان / عنوان: ۸۵-۱۰	۳،۵۰۰،۰۰۰،۰۰۰ ریال
۱۴	۱۳۸۵/۱۱/۲۶	۱۳۸۵/۱۱/۲۷	۲۰ روز پس از انتشار آگهی	اصفهان، کیلومتر ۵ جنوب شرقی اصفهان، جاده روشن دشت	مرکز تحقیقات و تولید موتور هسته‌ای اصفهان / عنوان: ۸۵-۱۰	۴،۱۷۰،۰۰۰ ریال
۱۵	۱۳۸۵/۱۱/۲۶	۱۳۸۵/۱۱/۲۷	۲۰ روز پس از انتشار آگهی	اصفهان، کیلومتر ۵ جنوب شرقی اصفهان، جاده روشن دشت	مرکز تحقیقات و تولید موتور هسته‌ای اصفهان / عنوان: ۸۵-۱۰	۱،۷۰۰،۰۰۰،۰۰۰ ریال
۱۶	۱۳۸۵/۱۱/۲۶	۱۳۸۵/۱۱/۲۷	۲۰ روز پس از انتشار آگهی	اصفهان، زرین‌شهر، مجتمع صنایع دفاع، صنایع زرین خودرو، تلفکس: ۰۳۲۳-۶۶۹۲۰۹۰-۹	سایع زرین خودرو اصفهان / ۸۵/۱۰۰۰۴۱	
۱۷	۱۳۸۵/۱۱/۲۶	۱۳۸۵/۱۱/۲۷	بیش از ۱۰ روز	زیباشهر، شهرداری زیباشهر، امور مالی، تلفن: ۰۳۳۵۰-۵۵۳۳۷۷۵	شهرداری زیباشهر / نوبت دوم	۴۲۰،۰۰۰،۰۰۰ ریال
۱۸	۱۳۸۵/۱۱/۲۶	۱۳۸۵/۱۱/۲۷ ـ شنبه ۸۵/۱۲/۵	۲۰ روز	آب و فاضلاب استان اصفهان	آب و فاضلاب استان اصفهان / ۸۵-۰۰۱۷۲	
۱۹	۱۳۸۵/۱۱/۲۶	۱۳۸۵/۱۱/۲۷	۲۰ روز پس از انتشار آگهی	اصفهان، اداره‌ی انتوان ذوب آهن، خ قائمیه، بلوار شفق، دفتر شرکت ذوب آهن اصفهان، تلفن: ۰۳۱۱-۷۸۰۷۷۳-۷	شرکت ذوب آهن اصفهان / ۸۵-۲۲۱	
۲۰	۱۳۸۵/۱۱/۲۶	۱۳۸۵/۱۱/۲۷ ـ یکشنبه ۸۵/۱۲/۴	۲۰ روز	اصفهان، م ولیعصر، ابتدای ق گریمخان زند، نبش ک شاهد، پ ۳۳۳، تلفنس: ۰۳۱۱-۸۸۹۳۵۵۵۲-۸	شرکت سهامی ذوب آهن اصفهان / ۸۵-۲۲۳	
۲۱	۱۳۸۵/۱۱/۲۶	۱۳۸۵/۱۱/۲۷	۲۰ روز پس از انتشار آگهی	شهرداری اوبزیرآباد، شهرداری اوبزیرآباد، واحد دبیرخانه	شهرداری اوبزیرآباد / ۸۵/۵/۳۳۵	
۲۲	۱۳۸۵/۱۱/۲۶	۱۳۸۵/۱۱/۲۷	۲۰ روز پس از انتشار آگهی ـ یکشنبه ۸۵/۱۲/۱۳	اصفهان، ق آمادگاه، مجتمع تجاری میلاس، ط ۱، نشف شرقی، تلفن: ۰۳۱۱-۳۳۲۸۰۶۰	شهرداری اصفهان / نوبت اول	
۲۳	۱۳۸۵/۱۱/۲۶	۱۳۸۵/۱۱/۲۷	۲۰ روز	زیباشهر، شهرداری زیباشهر، امور مالی، تلفن: ۰۳۳۵۰-۵۵۳۳۷۷۵	شهرداری زیباشهر / نوبت دوم	۴۵۰،۰۰۰،۰۰۰ ریال
۲۴	۱۳۸۵/۱۱/۲۶	۱۳۸۵/۱۱/۲۷ ـ پنجشنبه ۸۵/۱۲/۲۷	۲۰ روز پس از انتشار آگهی	مخابرات و توسعه راه آهن، فرودگاه و بنادر	مخابرات و توسعه راه آهن، فرودگاه و بنادر / ۸۵-۳۵	
۲۵	۱۳۸۵/۱۱/۲۶	۱۳۸۵/۱۱/۲۷	۱۰ روز پس از انتشار آگهی	تهران، پاسداران، سیاس آباد، دماوندگی پلی ۳، تلفن: ۰۲۱-۵۳۳۵۰۰۳۱	اداره‌کل ۵۷۷ کرمان / ۸۵/۱۷	
۲۶	۱۳۸۵/۱۱/۲۴ حضوری استانی	۱۳۸۵/۱۱/۲۷	۲ روز پس از انتشار آگهی	کیلومتر ۵ جاده اصفهان ـ تهران، بلوار شرکت پالایش نفت اصفهان، س. مرکزی، دوم، اتاق ۲۲۰، تلفن: ۰۳۱۱-۳۸۰۲۷۰۲	شرکت پالایش نفت اصفهان / RFP-۸۱-۲۷	
۲۷	۱۳۸۵/۱۱/۲۴	۱۳۸۵/۱۱/۲۷	دوشنبه ۸۵/۱۱/۲۷	اصفهان، ق ابتدای ذوب آهن، خ قائمیه، بلوار شفق، دفتر شرکت ذوب آهن اصفهان، تلفن: ۰۳۱۱-۷۸۰۷۷۳-۷	شرکت ذوب آهن اصفهان / ۸۵-۲۱۹	
۲۸	۱۳۸۵/۱۱/۲۴	۱۳۸۵/۱۱/۲۷	۸ روز پس از انتشار آگهی ـ ۱۰ روز پس از انتشار آگهی	کاشان، شهرداری کاشان، تلفن: ۰۳۶۲-۴۴۲۵۵۸۵	شهرداری کاشان / ۸۵/۵۵	
۲۹	۱۳۸۵/۱۱/۲۴	۱۳۸۵/۱۱/۲۷	۸ روز پس از انتشار آگهی ـ ۱۰ روز	تهران، میدان سیتی، خ نظل، دانشگاه پیام نور، مدیریت عمرانی، امور قراردادها، تلفن: ۰۲۱-۶۲۳۵۵۳۰۰	دانشگاه پیام نور / ۸۵/۵۵	۳،۲۹۳،۵۵۱،۱۸۴ ریال
۳۰	۱۳۸۵/۱۱/۲۴	۱۳۸۵/۱۱/۲۷ ـ پنجشنبه ۸۵/۱۲/۲۷	اصفهان، شهرها	شرکت خواجه‌ربیعی اسلامی ایران (ره) / ۸۷۸۷۵ و ۸۷۸۷۶	شرکت خواجه‌ربیعی اسلامی ایران (ره)	۳،۵۰۰،۰۰۰،۰۰۰ ریال
۳۱	۱۳۸۵/۱۱/۲۴	۱۳۸۵/۱۱/۲۷ ـ سه شنبه ۸۵/۱۲/۱۸	۱۰ روز	اصفهان، ق ابتدای انتوان دکتر چمران، خیابان دکتر مسلوی به زنگراه غرب، مهام	مدیریت عمرانی استان / ۸۵-۲۰۸۸۶	۳،۵۰۰،۰۰۰،۰۰۰ ریال
۳۲	۱۳۸۵/۱۱/۲۴	۱۳۸۵/۱۱/۲۷ ـ سه شنبه ۸۵/۱۲/۱۸	۱۰ روز	اصفهان، ق ابتدای انتوان دکتر چمران، خیابان دکتر مسلوی، ط ۱، تلفن: ۰۳۱۱-۳۵۳۹۳۸۰	مدیریت عمرانی استان / ۸۵-۲۰۹۲	
۳۳	۱۳۸۵/۱۱/۲۴	۱۳۸۵/۱۱/۲۷ ـ سه شنبه ۸۵/۱۲/۱۸	۱۰ روز	اصفهان، ق ابتدای انتوان دکتر چمران، خیابان دکتر مسلوی، ط ۱، تلفن: ۰۳۱۱-۳۵۳۹۳۸۰	مدیریت عمرانی استان / ۸۵-۲۰۹۱	
۳۴	۱۳۸۵/۱۱/۲۴	۱۳۸۵/۱۱/۲۷ ـ سه شنبه ۸۵/۱۲/۱۸	۱۰ روز	اصفهان، ق ابتدای انتوان دکتر چمران، خیابان دکتر مسلوی، ط ۱، تلفن: ۰۳۱۱-۳۵۳۹۳۸۰	مدیریت عمرانی استان / ۸۵-۲۰۸۹	
۳۵	۱۳۸۵/۱۱/۲۴	۱۳۸۵/۱۱/۲۷ ـ سه شنبه ۸۵/۱۲/۱۸	۱۰ روز	اصفهان، ق ابتدای انتوان دکتر چمران، خیابان دکتر مسلوی، ط ۱، تلفن: ۰۳۱۱-۳۵۳۹۳۸۰	مدیریت عمرانی استان / ۸۵-۲۰۷۵	

استان محل اجرای مناقصه: ایلام

ردیف	تاریخ انتشار در روزنامه	مهلت دریافت یا ارائه اسناد و محل اجرا	روز شمار	نشانی مناقصه‌گزار	نام مناقصه‌گزار / شماره مناقصه	مبلغ برآورد شده
۱	۱۳۸۵/۱۱/۲۳	۱۳۸۵/۱۱/۲۶ ـ پنج شنبه ۸۵/۱۲/۱۰	۱۲	ایلام، ج آیت اله صدری، س مرکزی مخابرات، ط ۲، اتاق ۲۱۳، امور قراردادها، تلفن: ۰۸۴۱-۲۲۲۵۰۰۱	شرکت مخابرات استان ایلام / ۸۵/۸۸	
۲	۱۳۸۵/۱۱/۲۳	۱۳۸۵/۱۱/۲۶ ـ چهارشنبه ۸۵/۱۲/۱۱	۱۱	آب منطقه‌ای ایلام، مهندسین مشاور قدس، تلفن: ۰۸۴۱-۲۲۲۲۱۰۷-۱۰	آب منطقه‌ای ایلام / نوبت اول	۵۷/۹ میلیارد ریال
۳	۱۳۸۵/۱۱/۲۳	۱۳۸۵/۱۱/۲۶ ـ دوشنبه ۸۵/۱۲/۱۵	۱۱	ایلام، بلوار دانشجو، حوض، شرکت آب و فاضلاب استان ایلام، دفتر قراردادها	شرکت آب و فاضلاب استان ایلام / ۸۵/۱۵	
۴	۱۳۸۵/۱۱/۲۳	۱۳۸۵/۱۱/۲۶	۱۵ روز پس از انتشار آگهی	ایلام، سازمان جهاد کشاورزی استان ایلام، دبیرخانه کمیسیون معاملات و مناقصات، تلفن: ۰۸۴۱-۲۳۳۰۰۵۲	سازمان جهاد کشاورزی ایلام / ۸۵/۶۸	
۵	۱۳۸۵/۱۱/۲۴	۱۳۸۵/۱۱/۲۷	۷ روز پس از انتشار آگهی	ایلام، ج پاسداران، جنب مسجد جامع، شهرداری ایلام، امور قراردادها	شهرداری ایلام / نوبت اول	۳،۳۶۵،۰۰۰،۰۰۰ ریال

استان محل اجرای مناقصه: بوشهر

ردیف	تاریخ انتشار در روزنامه	مهلت دریافت یا ارائه اسناد و محل اجرا	روز شمار	نشانی مناقصه‌گزار	نام مناقصه‌گزار / شماره مناقصه	مبلغ برآورد شده
۱	۱۳۸۵/۱۱/۲۹	۱۳۸۵/۱۲/۱۰ ـ سه شنبه ۸۵/۱۲/۸	۱۰	کرج، کیلومتر ۷ جاده مفاحشت (مرداآباد)، شرکت خدمات مهندسی آب و خاک کشور، تلفن: ۰۲۶۱-۹۳۰۳۵۰۰	شرکت خدمات مهندسی آب و خاک کشور / ۸۵-۳۳	
۲	۱۳۸۵/۱۱/۲۶	۱۳۸۵/۱۲/۸ ـ چهارشنبه ۸۵/۱۲/۶	۸	بوشهر، خ ریسمانی داوازی، شرکت آب و فاضلاب استان، دفتر قراردادها	شرکت آب و فاضلاب استان بوشهر / ۸۵/۲۳	
۳	۱۳۸۵/۱۱/۲۶	۱۳۸۵/۱۲/۸ ـ شنبه ۸۵/۱۲/۵	۸	بوشهر، خ ریسمانی داوازی، شرکت آب و فاضلاب استان، دفتر قراردادها	شرکت آب و فاضلاب استان بوشهر / ۸۵/۲۴	
۴	۱۳۸۵/۱۱/۲۷	۱۳۸۵/۱۲/۵	۵	کرج، کیلومتر ۷ جاده مفاحشت (مرداآباد)، شرکت خدمات مهندسی آب و خاک کشور، تلفن: ۰۲۶۱-۹۳۰۳۵۰۰	شرکت خدمات مهندسی آب و خاک کشور / ۸۵-۳۵	
۵	۱۳۸۵/۱۱/۲۷	۱۳۸۵/۱۲/۵	۶	کرج، کیلومتر ۷ جاده مفاحشت (مرداآباد)، شرکت خدمات مهندسی آب و خاک کشور، تلفن: ۰۲۶۱-۹۳۰۳۵۰۰	شرکت خدمات مهندسی آب و خاک کشور / ۸۵-۳۶	
۶	۱۳۸۵/۱۱/۲۴	۱۳۸۵/۱۲/۱۰ ـ سه شنبه ۸۵/۱۲/۱۱	۱۰	بوشهر، اداره کل بنادر و کشتیرانی، امور قراردادها	اداره کل بنادر و کشتیرانی استان بوشهر / نوبت دوم	
۷	۱۳۸۵/۱۱/۲۴	۱۳۸۵/۱۲/۸	۱۰ روز پس از انتشار آگهی	تهران، میدان آزادگان، اول خ بیهقی، روبروی فروشگاه شهروند، ط ۷، ط دوم، مدیریت امور بازرگانی، اداره خرید و شرکت UCS	شرکت توانیر / ۸۵/۶۸۸۸۸۸۸۸	
۸	۱۳۸۵/۱۱/۲۴	۱۳۸۵/۱۲/۹ ـ شنبه ۸۵/۱۲/۱۶	۹	تهران، منطقه ویژه اقتصادی انرژی پارس، مجتمع طرح های پتروشیمی، سایت ملتقی مبین، شرکت مهندسی غیر صنعتی بازرگانی، تلفن:	مدیریت عملیات عمومی خارج / ۸۵-۱۲۹	
۹	۱۳۸۵/۱۱/۲۴	۱۳۸۵/۱۲/۱۰	۱۰	تهران، خ احمد قصیر (پارس)، ق ج، ک ۵، ط اول، دبیرخانه کمیسیون معاملات، امور پیمان ها	شرکت پتروشیمی مبین / ۸۵/۱۰۲۶۷۶ و ۸۵/۱۰۲۶۷۷	
۱۰	۱۳۸۵/۱۱/۲۴	۱۳۸۵/۱۲/۱۰ ـ دوشنبه ۸۵/۱۲/۱۵	۱۰	بوشهر، بلوار آفریقا، بالاتر از استعدیار ک تندیس، پ ۷، ط ۷، دفتر قراردادها، تلفن: ۰۲۵۱-۳۸۴۸۷۵۵	شرکت تولید و توسعه انرژی اتمی ایران / نوبت دوم	۱،۵۷۲،۹۱۹،۰۶۲ ریال
۱۱	۱۳۸۵/۱۱/۲۱	۱۳۸۵/۱۲/۱۰ ـ پنج شنبه ۸۵/۱۲/۱۰	۱۰	تهران، منطقه ویژه اقتصادی انرژی پارس، مجتمع طرح های پتروشیمی، سایت ملتقی مبین، شرکت مهندسی غیر صنعتی بازرگانی، تلفن:	شرکت مهندسی غیر صنعتی بازرگانی / ۸۵-۱۲۷	
۱۲	۱۳۸۵/۱۱/۲۴	۱۳۸۵/۱۲/۱۰ ـ شنبه ۸۵/۱۲/۱۲	۱۰	تهران، خ امام خمینی، جنب سازمان انتقال خون، دفتر تعمیدیک	مدیریت عملیات عمومی خارج / نوبت دوم	
۱۳	۱۳۸۵/۱۱/۲۴	۱۳۸۵/۱۲/۱۰	۱۰ روز پس از انتشار آگهی	تهران، خ فلسطین شمالی، نبش ک شهید دانش کیان، پ ۵۷، س. ش، ط ۱، ۱۰ اداره کل روابط عمومی، تلفن: ۰۲۱-۸۸۹۶۷۲۹۱-۸۸۹۶۳۲۶۷	شرکت مادر تخصصی نارگلی تهران / نوبت دوم	

استان محل اجرای مناقصه: تهران

ردیف	تاریخ انتشار در روزنامه	مهلت دریافت یا ارائه اسناد و محل اجرا	روز شمار	نشانی مناقصه‌گزار	نام مناقصه‌گزار / شماره مناقصه	مبلغ برآورد شده
۲۳	۱۳۸۵/۱۱/۱۰	۱۳۸۵/۱۲/۲۱ ـ دوشنبه ۸۵/۱۲/۲۱	۱۰	تهران، خ ولیعصر، چهار راه امیر اکرم، خ نوفل لوشاتو، مقابل کلینیک شهید حیدری، ط سوم، واحد خرید و قراردادها	اداره کل مخابرات منطقه ۶ تهران / ۸۵/۲۰۷/۱۰	
۱۶	۱۳۸۵/۱۱/۲۴	۱۳۸۵/۱۲/۱۰	۱۰	تهران، بهارک ۱ کیلومتری ۵ جاده غرب، روبروی دوخوکاه، س. مرکزی، اداره کل مشترکات منطقه ۲ و امور خرید و قراردادها، تلفن:	اداره کل مخابرات منطقه ۲ تهران / ۸۵/۵/۲۱۱	
۱۵	۱۳۸۵/۱۱/۲۸ حضوری استانی	۱۳۸۵/۱۲/۱۳ ـ یکشنبه ۸۵/۱۲/۱۳	۱۰ روز	تهران، خ فرهنوس، بالاتر از خ سرهنگ سخایی، ک بانک، دفتر اداره کل مشترکات	بانک ملی ایران / ۸۷/۲	
۵	۱۳۸۵/۱۱/۲۴	۱۳۸۵/۱۲/۱۰ ـ یکشنبه ۸۵/۱۲/۱۳	۱۰	تهران، خ مینو، ابتدای خ جانبازان شرقی، نبش خ شهید برادران صفدوقی، س ق اداره کل مشترکات منطقه ۷ تهران / ۸۵/۷/۲۳	اداره کل مخابرات منطقه ۷ تهران / ۸۵/۷/۲۳	
۵	۱۳۸۵/۱۱/۲۴	۱۳۸۵/۱۲/۱۰ ـ دوشنبه ۸۵/۱۲/۷	۱۰	تهران، انتهای بزرگراه یادگار امام، بلوار شهدای برق، ط سوم شرقی، امور تدارکات	شرکت برق منطقه‌ای تهران / ۸۵/۷۰۶/۱۲۹۵	
۶	۱۳۸۵/۱۱/۲۴	۱۳۸۵/۱۲/۱۰	۱۰ روز پس از انتشار آگهی	تهران، خ سعدی شمالی، ک بیمه، ساختمان شرکت سهامی بیمه ایران، ط ۵	شرکت سهامی بیمه ایران / ۸۵	
۷	۱۳۸۵/۱۱/۲۴	۱۳۸۵/۱۲/۱۰	۱۰ روز پس از انتشار آگهی	تهران، خ سعدی شمالی، ک بیمه، ساختمان شرکت سهامی بیمه ایران، ط ۵	شرکت سهامی بیمه ایران / ۸۵	
۸	۱۳۸۵/۱۱/۲۴	۱۳۸۵/۱۲/۲۹ ـ پنجشنبه ۸۵/۱۲/۱۵	۱۵	تهران، خ فرهنوس، خ نیلوفر، شهید انوشیروانی (ارباب جمشید شمالی)، ب ۱، دبیرخانه دفتر مرکزی	شرکت سهامی انصاف ایران / ۸۵/۲۰۷	
۹	۱۳۸۵/۱۱/۲۴	۱۳۸۵/۱۲/۲۹ ـ پنجشنبه ۸۵/۱۲/۱۵	۱۵ روز	تهران، بزرگراه کردستان، نبش خ سهیل، ساختمان شاهد، ط سوم، اداره کل امور اداری، واحد تدارکات اداره امور عمومی	شرکت سهامی انصاف ایران / ۸۵/۲۰۷	
۱۰	۱۳۸۵/۱۱/۲۴	۱۳۸۵/۱۲/۱۰ ـ یکشنبه ۸۵/۱۲/۱۳	۱۵ روز	تهران، شهرک ولی ع، شهرداری، ساختمان مرکزی شهرداری منطقه ۳، واحد قراردادها	شهرداری منطقه ۳ تهران / ۸۵	
۱۱	۱۳۸۵/۱۱/۲۴	۱۳۸۵/۱۲/۱۰ ـ یکشنبه ۸۵/۱۲/۱۳	۱۵ روز	تهران، شهر ولی ع، شهرداری، ساختمان مرکزی شهرداری منطقه ۳، واحد قراردادها	شهرداری منطقه ۳ تهران / ۸۵	
۱۲	۱۳۸۵/۱۱/۲۴	۱۳۸۵/۱۲/۱۰ ـ یکشنبه ۸۵/۱۲/۱۳	۱۵ روز	تهران، شهر ولی ع، شهرداری، ساختمان مرکزی شهرداری منطقه ۳، واحد قراردادها	شهرداری منطقه ۳ تهران / ۸۵	
۱۳	۱۳۸۵/۱۱/۲۴	۱۳۸۵/۱۲/۱۰	۱۰ روز پس از انتشار آگهی	تهران، شهرری، ج هدایت سر ۱ ق ۱، واحد آب و خاک	مدیریت جهاد کشاورزی شهرستان ری / ۲۵۵	
۱۴	۱۳۸۵/۱۱/۲۴	۱۳۸۵/۱۲/۱۰ ـ یکشنبه ۸۵/۱۲/۱۳	۱۵	تهران، خ هشتم تیر، خ شهید لطفی (تابنده)، پ ۶۶، امور قراردادها	اداره کل مخابرات منطقه ۸ تهران / ۸۵/۸/۲۱۱۹	
۱۵	۱۳۸۵/۱۱/۲۴	۱۳۸۵/۱۲/۱۰ ـ پنجشنبه ۸۵/۱۲/۱۴	۱۵ روز	تهران، خ ولیعصر، نرسیده به تقاطع مدرس، ق تورج، پ ۳۸، ط ۶، اتاق ۳۰۳، دفتر ۳۲۴۲۹۵	FSB-۸۵۲۰۱۵۹ / شرکت ملی نفت فلات قاره ایران	
۱۰	۱۳۸۵/۱۱/۲۴	۱۳۸۵/۱۲/۱۰ ـ یکشنبه ۸۵/۱۲/۱۳	۱۰ روز پس از انتشار آگهی	تهران، خ آیت‌اله طالقانی، روبروی بیمارستان ۵۰۲ ارتش، ط اول، اتاق ۱۰۱، دبیرخانه	سازمان تحقیقات و آموزش کشاورزی / ۸۵/۱۰۰	
۱۶	۱۳۸۵/۱۱/۲۴	۱۳۸۵/۱۲/۱۰ ـ یکشنبه ۸۵/۱۲/۱۳	۱۰ روز پس از انتشار آگهی	تهران، اداره کل گمرک بازرگان	اداره کل گمرک بازرگان / ۸۵	
۱۷	۱۳۸۵/۱۱/۲۴	۱۳۸۵/۱۲/۱۰ ـ یکشنبه ۸۵/۱۲/۱۳	۱۰ روز	تهران، ولنجک، س رجب، بالاتر از خ قدس اردبیلی، اداره کل امور اداری، اداره خدمات، تلفن: ۰۲۱-۲۲۲۹۰۰۰	سازمان تحقیقات و آموزش کشاورزی / ۸۵/۱۰۰	۳،۳۰۰،۰۰۰،۰۰۰ ریال
۱۸	۱۳۸۵/۱۱/۲۴	۱۳۸۵/۱۲/۱۰ ـ سه شنبه ۸۵/۱۲/۱۲	۱۰	تهران، خ استاد نجات‌اللهی، نبش خ شهید کلانتری، ط همکف، طرح شکریه، تلفن: ۰۲۱-۸۷۸۳۳۱۹ ، ۰۲۱-۸۷۸۳۳۱۸ و ۰۲۱-۸۷۳۰۰۰۲-۵	شرکت ملی صنایع و ساختمان نفت ایران / ۸۵/۱۶	
۱۹	۱۳۸۵/۱۱/۲۴	۱۳۸۵/۱۲/۱۰	۱۵ روز	تهران، خ ولیعصر، نرسیده به تقاطع مدرس، ق تورج، پ ۳۸، ط ۶، اتاق ۳۰۳، دفتر ۳۲۴۲۹۵	FSB-۸۵۰۰۳۴۹ / شرکت ملی نفت فلات قاره ایران	
۲۰	۱۳۸۵/۱۱/۲۴	۱۳۸۵/۱۲/۱۰	۱۵ روز پس از انتشار آگهی	تهران، خ ولیعصر، نرسیده به تقاطع شهید مدرس، ق تورج، پ ۳۸، ط ۶، اتاق ۳۰۳، دفتر ۳۲۴۲۹۵	PKB-۸۵۲۰۰۶۷/۸۵ / شرکت ملی نفت فلات قاره ایران	
۲۱	۱۳۸۵/۱۱/۲۴	۱۳۸۵/۱۲/۱۰	۱۵ روز	تهران، خ پیروزی، مرکز تهیه و خرید فرماندهی آماد و پشتیبانی هوایی، ۹۹	فرماندهی آماد و پشتیبانی هوایی / ۸۵/۲۷	
۲۲	۱۳۸۵/۱۱/۲۴	۱۳۸۵/۱۲/۱۰	۱۵ روز	تهران، خ پیروزی، مرکز تهیه و خرید فرماندهی آماد و پشتیبانی هوایی، ۱۰۱	فرماندهی آماد و پشتیبانی هوایی / ۸۵/۲۷	
۲۳	۱۳۸۵/۱۱/۲۴	۱۳۸۵/۱۲/۱۰ ـ سه شنبه ۸۵/۱۲/۱۲	۱۰	تهران، خ آیت‌اله طالقانی، روبروی بیمارستان ۵۰۲ ارتش، ط اول، اتاق ۲۰۵۶ (ش ۸۵/۱۰۸)	اداره کل مخابرات شهرستان‌های استان تهران / ۸۵/۱۰۸	
۲۴	۱۳۸۵/۱۱/۲۴	۱۳۸۵/۱۲/۱۰ ـ سه شنبه ۸۵/۱۲/۱۲	۱۰	تهران، خ طالقانی، روبروی بیمارستان ۵۰۲ ارتش، ط همکف، ۲۰۶۵ (ش ۸۵/۱۰۸)	اداره کل مخابرات شهرستان‌های استان تهران / ۸۵/۱۰۸	
۲۵	۱۳۸۵/۱۱/۲۴	۱۳۸۵/۱۲/۱۰ ـ سه شنبه ۸۵/۱۲/۱۲	۱۰	تهران، خ آیت‌اله طالقانی، روبروی بیمارستان ۵۰۲ ارتش، اداره کل مخابرات شهرستان‌های استان تهران، ط اول، ۳۰۳۵ (ش ۸۵/۱۰۸)	اداره کل مخابرات شهرستان‌های استان تهران / ۸۵/۱۰۸	

www.momtaneqeh.com

مناقصه

نوع، کمیت و کیفیت کالا و خدمات: تمام در آورده شده

نام مناقصه‌گزار شماره مناقصه

نشانی مناقصه‌گزار

جهت دریافت یا فروشه اسناد و محل اجرا

روز نشر آگهی

تاریخ امتحان در روزنامه

ردیف

بانکداری امور تحقیقات و آبدهرفاده ای ساختمانها و شعب تهران برای سال ۸۶
بانک توسعه صادرات ایران
تهران - خ میرزای شیرازی، بالاتر از خ شهید جهاور، نبش ک شهدا، پ ۱ - ۱۰ طول
۱۴ روز پس از انتشار آگهی
۱۳۸۵/۱۱/۲۳ همزمان
۲۷

انجام آزمایشات آکالیز رزمی مختلف به منظور مراقبت از وضعیت ماشین آلات در سال ۸۶
شرکت خدمات مهندسی آب و خاک کشور
کرج، کیلومتر ۷ جاده ماهدشت (مردآباد)، شرکت خدمات مهندسی آب و خاک کشور
۸۵/۱۲/۲۶ یکشنبه
۸۵/۱۲/۲۸ مناقصه
۲۸

انجام عملیات بازگیری، حمل و تخلیه مصالح رودخانه ای به میزان ۹۰۰۰۰ اتن از محل مجدن تا کارگاه احداث کانال اصلی شاخه چپ رودخانه جاجیم- خاندیدگی مرکزی
شرکت خدمات مهندسی آب و خاک کشور
کرج، کیلومتر ۷ جاده ماهدشت (مردآباد)، شرکت خدمات مهندسی آب و خاک کشور، تلفن: ۸ - ۳۵۵۵۲ - ۰۲۶۱
۸۵/۱۲/۲۶ یکشنبه
۸۵/۱۲/۲۸ مناقصه
۲۹

عملیات اجرایی تقاطع غیر همسطح بلوار امام خمینی با راه آهن تهران- اندیمشک
اداره کل بنادر و خدمات دریایی
تهران، فرودگاه مهر آباد، محوطه پارکینگ ترمینال یک اداره ترابرکات، تلفن: ۳ - ۲۶۲۱۲ - ۰۲۱
مدت ۱۵ ماه
۳۰

بازسازی سرخرب ورودی ترمینال جهاز هیدرگاه بوی اهالی میرآباد
اداره کل بنادر و خدمات دریایی استان تهران
تهران، بلوار آفریقا، بالاتر از پل میرداماد، روبروی پارک صبا، ک. شهید ترابرنیاشد، پ. ۲۵ - ۸۸۷۸۹۰۰۰ - ۰۲۱
۸۵/۱۲/۲۷ یکشنبه
۸۵/۱۲/۲۹ مناقصه
۳۱

انجام عملیات نگهداری بوی شاهد منطقه ۲ تهران
اداره کل مخابرات منطقه ۲ تهران
تهران، کریم خان زند، خ قائم مقام فراهانی، خ مشاهیر، پ ۱۹ - ۱ - ۳۰ - ۸۸۷۰۹۳۳۵ - ۰۲۱
۸۵/۱۲/۲۷ سه شنبه
۸۵/۱۲/۲۹ مناقصه
۳۲

عملیات نگهداری و بوده و بازسازی شبکه های کابل و هوایی و فیبرنوری و سیستمهای ACCESS با تامین مصالح و ملزومات در مرکز مخابرات شهید باهنر بر حسب ترکیبی
اداره کل مخابرات منطقه ۸ تهران
تهران، خ مقدس نیر، خ شهید انجلی (نابنده)، پ. ۹۰ - ۱ امور خریدوقرارداد
۸۵/۱۲/۲۷ سه شنبه
۸۵/۱۲/۲۹ مناقصه
۳۳

عملیات نگهداری و بوده و بازسازی شبکه های کابل و هوایی و فیبرنوری و سیستم های ACCESS با تامین مصالح و ملزومات در مرکز شهید رجایی و مرکز مخابرات شهید باهنر
سازمان شهید شاهد و امور ایثارگران
تهران، خیابان مدرس، خ شهید دستگردی، خ فریبه افشار، نبش ک. شهید ترابرنیاشد، پ. ۲۵ - ۸۸۷۸۹۰۰۰ - ۰۲۱
۸۵/۱۲/۲۷ یکشنبه
۸۵/۱۲/۲۹ مناقصه
۳۴

بانکداری انجام امور خدمات، طاقتفاه، پذیرایی و تشریفات در سال ۱۳۸۶
سازمان دامپزشکی کشور
تهران، خ دامپزشکی کشور، اداره کل تدارکات و پشتیبانی، تلفن:
۸۵/۱۲/۲۷ سه شنبه
۸۵/۱۲/۲۹ مناقصه
۳۵

خرید لوازم آزمایشگاهی، شیشه آلات، لوازم مصرفی و مواد شد مشتی موتور خیار خرمهای مبارزه با بیماریها از گیوه، مشک، پکیار مصرف، سواب دهنده بوداری، فرمالین و ...
شرکت خدمات مهندسی آب و خاک کشور
کرج، کیلومتر ۷ جاده ماهدشت (مردآباد)، شرکت خدمات مهندسی آب و خاک کشور
۸۵/۱۲/۲۷ سه شنبه
۸۵/۱۲/۲۸ مناقصه
۳۶

انجام عملیات نگهداری بوی شاهد منطقه ۲ تهران
اداره کل مخابرات منطقه ۲ تهران
تهران، کریم خان زند، خ قائم مقام فراهانی، خ مشاهیر، پ ۱۹ - ۱ - ۳۰ - ۸۸۷۰۹۳۳۵ - ۰۲۱
۸۵/۱۲/۲۷ دوشنبه
۸۵/۱۲/۲۹ مناقصه
۳۷

عملیات نگهداری و بوده و بازسازی شبکه های کابل و هوایی و فیبرنوری و سیستمهای ACCESS با تامین مصالح و ملزومات در مرکز مخابرات شهید باهنر بر حسب ترکیبی
اداره کل مخابرات منطقه ۸ تهران
تهران، خ مقدس نیر، خ شهید انجلی (نابنده)، پ. ۹۰ - ۱ امور خریدوقرارداد
۸۵/۱۲/۲۷ سه شنبه
۸۵/۱۲/۲۹ مناقصه
۳۸

خرید کنک دانتورزی، فیرکوپرو کم کربن و کم سیلیس و آلومینیوم کرانول
سازمان خدمات درمانی کشور
تهران، خ میرداماد، ک. شهید ترابرنیاشد، پ. ۲۵ - ۸۸۷۸۹۰۰۰ - ۰۲۱
۸۵/۱۲/۲۷ یکشنبه
۸۵/۱۲/۲۹ مناقصه
۳۹

بانکداری انجام عملیات نگهداری بوی شاهد منطقه ۲ تهران
اداره کل مخابرات منطقه ۲ تهران
تهران، کریم خان زند، خ قائم مقام فراهانی، خ مشاهیر، پ ۱۹ - ۱ - ۳۰ - ۸۸۷۰۹۳۳۵ - ۰۲۱
۸۵/۱۲/۲۷ دوشنبه
۸۵/۱۲/۲۹ مناقصه
۴۰

خرید ۷۲۰۰۰ شاخه لوله P.V.C قطره ۱۰ ساعته موردیه خیار شرکت در دو بخش مساوی
شرکت مخابرات استان تهران
تهران، بزرگراه کردستان، نبش خ سهیل، ساختمان شاهد، ط. سوم، تلفن: ۳۲۷ - ۸۸۷۰۹۳۳۵ - ۰۲۱
۸۵/۱۲/۲۷ یکشنبه
۸۵/۱۲/۲۹ مناقصه
۴۱

خرید ۶۰۰۰۰ شاخه لوله ۱۰۰ قطره ۱۰ ساعته موردیه خیار شرکت در خو بخش مساوی
شرکت ملی حفاری ایران
تهران، خ جمهوری، ک یفلما، بن جسکو، ط ۱، اتاق ۱۰۱
۱۵ روز پس از انتشار آگهی
۱۳۸۵/۱۱/۲۷ همزمان
۴۲

خرید ۲۰۰۰۰ شاخه لوله ۱۰۰ قطره ۱۰ ساعته موردیه خیار شرکت در سال ۸۶
شرکت ملی حفاری ایران
تهران، خ طالقانی، غرب، بعد از خ قلسطین، نبش خ کیوان، پ ۷۶
۱۵ روز پس از انتشار آگهی
۱۳۸۵/۱۱/۲۷ همزمان
۴۳

خرید قطعه ۵۰۰ عدد دیگ آلومینیومی جمع ۸۰ بهار جسته
اداره کل پشتیبانی نیروی زمینی ارتش
تهران، اتحادی، بلوار کشاورز، خ دکتر حمید قریب، مجتمع بیمارستانی اتحاد و پشتیبانی نیروی زمینی ارتش، تلفن: ۱۳ - ۲۲۸۱۰۰۰
۱۵ روز پس از انتشار آگهی
۱۳۸۵/۱۱/۲۷ همزمان
۴۴

خرید تعداد ۱۰۰۰۰ ازج جمع جکسه قرمز مورد خیار فرماندهی
اداره کل پشتیبانی نیروی زمینی ارتش
تهران، بلوار کشاورز، خ دکتر حمید قریب، مجتمع بیمارستانی اتحاد و پشتیبانی نیروی زمینی ارتش، تلفن: ۱۳ - ۲۲۸۱۰۰۰
۱۵ روز پس از انتشار آگهی
۱۳۸۵/۱۱/۲۷ همزمان
۴۵

بانکداری ۲۵۰ تن چای مورد خیار فرماندهی از جمع چای داخلی بهاره
اداره کل پشتیبانی نیروی زمینی ارتش
تهران، بلوار کشاورز، خ دکتر حمید قریب، مجتمع بیمارستانی اتحاد و پشتیبانی نیروی زمینی ارتش، تلفن: ۱۳ - ۲۲۸۱۰۰۰
۱۵ روز پس از انتشار آگهی
۱۳۸۵/۱۱/۲۷ همزمان
۴۶

خرید کمد های ریلی مورد خیار شرکت
اداره کل پرورش، مرکز تهیه و خرید فرماندهی آماد و پشتیبانی هوایی
۱۰ روز پس از انتشار آگهی
۱۳۸۵/۱۱/۲۷ همزمان
۴۷

خرید تعدادی تانکر ۱۲۰۰۰ لیتری آب و ۱۲۰۰۰ لیتری سوخت قابل حسب بر روی ۱۶۲۴ بلز مورد خیار فرماندهی
اداره کل پرورش، مرکز تهیه و خرید فرماندهی آماد و پشتیبانی هوایی
۱۰ روز پس از انتشار آگهی
۱۳۸۵/۱۱/۲۷ همزمان
۴۸

خرید پارچه اسکاتری و اورکلی آکبر مایل مورد خیار شرکت در سال ۸۶
اداره کل پرورش، مرکز تهیه و خرید فرماندهی آماد و پشتیبانی هوایی
۱۰ روز پس از انتشار آگهی
۱۳۸۵/۱۱/۲۷ همزمان
۴۹

بانکداری امور راهبری و نگهداری ABC در بخش ICU اورژانس بیمارستان
بیمارستان امام خمینی
تهران، اتحادی، بلوار کشاورز، خ دکتر حمید قریب، مجتمع بیمارستانی اتحاد و پشتیبانی نیروی زمینی ارتش، تلفن: ۱۳ - ۲۲۸۱۰۰۰
۱۵ روز پس از انتشار آگهی
۱۳۸۵/۱۱/۲۷ همزمان
۵۰

انجام عملیات نگهداری قطعی مورد خیار از طریق مجموعه مجتمع بیمارستان امام خمینی
بیمارستان امام خمینی
تهران، اتحادی، بلوار کشاورز، خ دکتر حمید قریب، مجتمع بیمارستانی اتحاد و پشتیبانی نیروی زمینی ارتش، تلفن: ۱۳ - ۲۲۸۱۰۰۰
۱۵ روز پس از انتشار آگهی
۱۳۸۵/۱۱/۲۷ همزمان
۵۱

بانکداری امور مربوط به راهبری و نگهداری و پشتیبانی مرکز اسکیزوفرنی بیمارستان
بیمارستان امام خمینی
تهران، اتحادی، بلوار کشاورز، خ دکتر حمید قریب، مجتمع بیمارستانی اتحاد و پشتیبانی نیروی زمینی ارتش، تلفن: ۱۳ - ۲۲۸۱۰۰۰
۱۵ روز پس از انتشار آگهی
۱۳۸۵/۱۱/۲۷ همزمان
۵۲

بانکداری امور سرویس های ایاب و ذهاب پرسنل و آژانس های سواری در سال ۸۶
دانشگاه آزاد اسلامی واحد کرج
کرج، رجائیشهر، تقاطع بلوار شهید جهور و استقلال، تلفن:
۳۱۸۱۵ - ۰۲۶۱
۱۵ روز پس از انتشار آگهی
۱۳۸۵/۱۱/۲۷ همزمان
۵۳

ساخت و بوده بردیزی از مطرح خیر و فروش خودرو واقع در بلندستان، بلوار امام خمینی، جنب پارک گل نرگس
سازمان اتوبوسرانی کرج و حومه
کرج، سازمان اتوبوسرانی کرج و حومه، امور حقوقی سازمان، تلفن:
۸۸۰۸۳۳۰۰ - ۰۲۶۱
۱۵ روز پس از انتشار آگهی
۱۳۸۵/۱۱/۲۷ همزمان
۵۴

اجرای عملیات موردیه به تعویض کانکس خراب و از کار افتاده اطهار سنگین از یک ائی هیلی تیغ و سایر خدمات مربوط در منطقه تحت پوشش شرکت
شرکت آب و فاضلاب تهران منطقه ۲
تهران، بلوار شهید چمران، نبش ک یک ائی هیلی تیغ و سایر خدمات
۱۳۸۵/۱۱/۲۷ یکشنبه
۱۳۸۵/۱۱/۲۹ مناقصه
۵۵

تامین تعداد چهار هکتار ۱۲ هزی
شرکت پالایش نفت تهران
تهران، ابتدای جاده قدیم هم، شرکت پالایش نفت تهران، دفتر شرکت و امور کالا
۱۵ روز پس از انتشار آگهی
۱۳۸۵/۱۱/۲۷ همزمان
۵۶

انجام خدمات داریست بدنی، تجاری و چوب ترکی
شرکت پالایش نفت تهران
تهران، ابتدای خ قدیم هم، شرکت پالایش نفت تهران، ص. مرکزی، اتاق
۱۵ روز پس از انتشار آگهی
۱۳۸۵/۱۱/۲۷ همزمان
۵۷

تامین ۵۰۰ عدد برق کربن استیل به ضخامت ۶ میلی متر در اندازه ۲×۱ متر طبق استاندارد ISO ۳۳۶۹ یا ASTM
شرکت پالایش نفت تهران
تهران، ابتدای خ قدیم هم، شرکت پالایش نفت تهران، دفتر شرکت و امور کالا
۱۵ روز پس از انتشار آگهی
۱۳۸۵/۱۱/۲۷ همزمان
۵۸

انجام خدمات مدیریت برنامه ریزی و کنترل پروژه طرح فاضلاب تهران شامل شبکه خطوط اصلی، فول و تصفیه خانه
شرکت فاضلاب تهران
تهران، ابتدای خ شهید بهشتی، خ اندیشه، نبش اندیشه ۹، پ ۳۰ ، دفتر امور قراردادها
۱۵ روز پس از انتشار آگهی
۱۳۸۵/۱۱/۲۷ همزمان
۵۹

بانکداری امور حمل صدمات مجدنی اکثر شرکت
شرکت فاضلاب تهران
تهران، خ ولیعصر، بالاتر از پارک ساعی، ک ساعی، پ ۳۰ - ۳، ط ۵، واحد جنوبی
۱۵ روز پس از انتشار آگهی
۱۳۸۵/۱۱/۲۷ همزمان
۶۰

بانکداری امور کنترل کیفی آزمایش خوشبوی کارخانجات آرد در برخی از استانهای کشور
شرکت مادر تخصصی بازرگانی دولتی ایران
تهران، خ شریعتی، بالاتر از خ دکتر فاطمی، بن بست دیدگاه، پ ۷، مرکز پژوهش های غذا
۱۵ روز پس از انتشار آگهی
۱۳۸۵/۱۱/۲۷ همزمان
۶۱

خرید ۱۰ دستگاه دیزل پمپ سیار ۲۰۰۰۰ گالنی مورد خیار شرکت
شرکت ملی پخش فرآورده‌های نفتی ایران
تهران، خ مسجد، نبش خ بهار، شرکت ملی پخش فرآورده‌های نفتی، ط. سوم، اتاق ۳۲۹، تلفن: ۱ - ۷۷۰۰۰۰۲۶ - ۰۲۱ - ۷۷۰۰۰۰۲۶ داخلی ۲۶۷۲
۱۵ روز پس از انتشار آگهی
۱۳۸۵/۱۱/۲۷ همزمان
۶۲

بانکداری امور حفظ و نگهداری شاهی سیار خواص ۱۵۶ و ذخیره ۲
شهرداری منطقه ۲ تهران
تهران، خ وحدت اسلامی، شهرداری منطقه ۲، اداره قراردادهای توسعه و نگهداری
۱۰ روز پس از انتشار آگهی
۱۳۸۵/۱۱/۲۷ همزمان
۶۳

عملیات نگهداری شاهی سیار ذخیره ۲ اقلم
شهرداری منطقه ۲ تهران
تهران، خ سنائی، خ هکمانی، خ شهید طاهرخانی، شهرداری منطقه ۲، ط ۳، واحد قراردادها
۱۰ روز پس از انتشار آگهی
۱۳۸۵/۱۱/۲۷ همزمان
۶۴

خرید سه شنوده ریفن موتور مورد خیار شرکت
اداره کل پرورش، مرکز تهیه و خرید فرماندهی آماد و پشتیبانی هوایی
۱۰ روز پس از انتشار آگهی
۱۳۸۵/۱۱/۲۷ همزمان
۶۵

خرید تعداد ۲۳ دستگاه سرور بلیر طبق مشخصات شبکه مورد خیار
سازمان شهید شاهد و امور ایثارگران
تهران، خیابان مدرس، خ شهید دستگردی، خ فریبه افشار، نبش خ. شهید ترابرنیاشد، پ. ۲۵ - ۸۸۷۸۹۰۰۰ - ۰۲۱
۱۵ روز پس از انتشار آگهی
۱۳۸۵/۱۱/۲۷ همزمان
۶۶

نگهداری درایت های پرستاری در ICU اورژانس بیمارستان
بیمارستان امام خمینی
تهران، اتحادی، بلوار کشاورز، خ دکتر حمید قریب، مجتمع بیمارستانی اتحاد و پشتیبانی نیروی زمینی ارتش، تلفن: ۱۳ - ۲۲۸۱۰۰۰
۱۵ روز پس از انتشار آگهی
۱۳۸۵/۱۱/۲۷ همزمان
۶۷

بانکداری امور تامه رسانی و درمانگاهی بیمارستان
بیمارستان امام خمینی
تهران، اتحادی، بلوار کشاورز، خ دکتر حمید قریب، مجتمع بیمارستانی اتحاد و پشتیبانی نیروی زمینی ارتش، تلفن: ۱۳ - ۲۲۸۱۰۰۰
۱۵ روز پس از انتشار آگهی
۱۳۸۵/۱۱/۲۷ همزمان
۶۸

امور تاسیسات برق و مکانیک مرکز بافر
بیمارستان امام خمینی
تهران، اتحادی، بلوار کشاورز، خ دکتر حمید قریب، مجتمع بیمارستانی اتحاد و پشتیبانی نیروی زمینی ارتش، تلفن: ۱۳ - ۲۲۸۱۰۰۰
۱۵ روز پس از انتشار آگهی
۱۳۸۵/۱۱/۲۷ همزمان
۶۹

انجام امور خدمات و طاقتفاه ساختمان مرکزی بیمارستان امام
بیمارستان امام خمینی
تهران، اتحادی، بلوار کشاورز، خ دکتر حمید قریب، مجتمع بیمارستانی اتحاد و پشتیبانی نیروی زمینی ارتش، تلفن: ۱۳ - ۲۲۸۱۰۰۰
۱۵ روز پس از انتشار آگهی
۱۳۸۵/۱۱/۲۷ همزمان
۷۰

شناسایی مهندسین مشاور و تهیه لیست کوتاه
سازمان بهسازی معرف موسات کشور
تهران، خ ماهسرا، خ شیراز شمالی، خ دانشور شرقی، پ ۱۲۶ / ۱، ط ۱، تلفن: ۱۲ - ۸۸۳۰۹۰۰۱ - ۰۲۱
۱۵ روز پس از انتشار آگهی
۱۳۸۵/۱۱/۲۷ همزمان
۷۱

نگهداری فضای سبز بخدمه برگزاره مدرس (شلع غربی) مجتمع امام خمینی
سازمان پارک ها و فضای سبز شهر تهران
تهران، خ آزادتنین، ابتدای ق بیهقی، ص ش. ۵۱ ، ۱ - واحد دبیرخانه
۱۰ روز پس از انتشار آگهی
۱۳۸۵/۱۱/۲۷ همزمان
۷۲

سازمان پارکها و فضای سبز بوستان آزادگان
سازمان پارکها و فضای سبز شهر تهران
تهران، خ آزادتنین، ابتدای ق بیهقی، ص ۳۰، امور بازرگانی
۱۰ روز پس از انتشار آگهی
۱۳۸۵/۱۱/۲۷ همزمان
۷۳

اقدام جهت اعتقاد افرادمد و آزادسوهای سطح بهر شهر در بکارگیری خودروهای استیجاری
سازمان خدمات موتوری شهرداری شهرداری اسلامشهر
اسلامشهر، شلع شهرداری در محلار بکارگیری شهرداری اسلامشهر
۱۵ روز پس از انتشار آگهی
۱۳۸۵/۱۱/۲۷ همزمان
۷۴

پوکاش تعدادی از خیابان ها و بزرگراه های شهر تهران برای آسفالت مقاطعی
سازمان مهندسی و عمران شهر تهران
تهران، خ ناظم شمالی، روبروی پارک بهجت آباد، ص ش. ۷۳۷۹، ط ۳، تلفن: ۹۶۵۲ - ۸۸۸۶۲
۱۵ روز پس از انتشار آگهی
۱۳۸۵/۱۱/۲۷ همزمان
۷۵

اجاره حدود ۳۰۰۰۰ دستگاه خودروبار پایاده فروش و ساماده سوپیچ مرکزی مربوطه
شرکت پست بانک
تهران، خ جمهوری، خ میرزای شیرازی، ک مرهابی، پ ۳، ط چهارم، تلفن: ۱۱ - ۳۳۹۰۰۰۰۱ سمسار ساعدت
سه شنبه ۸۵/۱۲/۲۸ دوشنبه ۸۵/۱۲/۲۷
۷۶

تامین قطعات مربوط به MAGNETIC LOCATOR TOOL
شرکت ملی حفاری ایران
تهران، خ جمهوری، ک یفلما، بن جسکو، ط ۱، اتاق ۱۰۱
۱۵ روز پس از انتشار آگهی
۱۳۸۵/۱۱/۲۷ همزمان
۷۷

تامین TRAILER MOUNTED COLIED TUNING UNIT
شرکت ملی حفاری ایران
تهران، خ جمهوری، ک یفلما، بن جسکو، ط ۱، اتاق ۱۰۱
۱۵ روز پس از انتشار آگهی
۱۳۸۵/۱۱/۲۷ همزمان
۷۸

بانکداری عملیات نگهداری شاهی سیار بوستان جنگلی اتصال کن
شهرداری منطقه ۲۲ تهران
تهران، اتحادی، هفت غرب، جنب شهرک، شهید باقری، ص ش. ۱ ، ط ۱، واحد قراردادها
۱۰ روز پس از انتشار آگهی
۱۳۸۵/۱۱/۲۷ همزمان
۷۹

عملیات نگهداری شاهی سیار ذخیره ۲
شهرداری منطقه ۲۲ تهران
تهران، اتحادی، هفت غرب، جنب شهرک، شهید باقری، ص ش. ۱ ، ط ۱، واحد قراردادها
۱۰ روز پس از انتشار آگهی
۱۳۸۵/۱۱/۲۷ همزمان
۸۰

بانکداری عملیات تکثیر و صحافی اوراق و اسناد اداری منطقه
شهرداری منطقه ۲۲ تهران
تهران، اتحادی، هفت غرب، جنب شهرک، شهید باقری، ص ش. ۱ ، ط ۱، واحد قراردادها
۱۰ روز پس از انتشار آگهی
۱۳۸۵/۱۱/۲۷ همزمان
۸۱

خرید ۵۰۰۰ بوی پاش های دمپایشگاهی موسسه
موسسه نمایشگاه های فرهنگی ایران
تهران، بلوار آفریقا، بالاتر از پل میرداماد، روبروی پارک صبا، ک. شهید ترابرنیاشد، پ. ۲۵ - ۸۸۷۸۹۰۰۰ - ۰۲۱
۱۰ روز پس از انتشار آگهی
۱۳۸۵/۱۱/۲۷ همزمان
۸۲

انجام عملیات نگهداری و بوده و بازسازی شبکه های کابل و هوایی و فیبرنوری و سیستمهای ACCESS با تامین مصالح و ملزومات در مرکز مخابرات شهید باهنر بر حسب ترکیبی
اداره کل مخابرات منطقه ۸ تهران
تهران، خ مقدس نیر، خ شهید انجلی (نابنده)، پ. ۹۰ - ۱ امور خریدوقرارداد
۸۵/۱۲/۲۷ یکشنبه
۸۵/۱۲/۲۹ مناقصه
۸۳

بانکداری بوده شبکه کابل، هوایی و سیستمهای ACCESS با تامین ماژول (Turnkey) مرکز تلفن شهید انشجاری مرکز تلفن شهید مطهری
اداره کل مخابرات منطقه کرج
کرج، خ ش. آبوذر، اداره کل مخابرات منطقه کرج، س. ادارها و ۱ ، اتاق ۳۰۲ - ۲۲ ، اداره تدارکات و خدمات، واحد خرید
۸۵/۱۲/۲۷ سه شنبه
۸۵/۱۲/۲۹ مناقصه
۸۴

بانکداری بوده شبکه کابل، هوایی و سیستمهای ACCESS با تامین ماژول مرکز تلفن قائم
اداره کل مخابرات منطقه کرج
کرج، خ ش. آبوذر، اداره کل مخابرات منطقه کرج، س. ادارها و ۳ ، اتاق ۳۰۲ - ۲۲ ، اداره تدارکات و خدمات، واحد خرید
۸۵/۱۲/۲۷ سه شنبه
۸۵/۱۲/۲۹ مناقصه
۸۵

بانکداری بوده شبکه کابل، هوایی و سیستمهای ACCESS با تامین ماژول (Turnkey) مرکز تلفن الله طالقانی بیهقه
اداره کل مخابرات منطقه کرج
کرج، خ ش. آبوذر، اداره کل مخابرات منطقه کرج، س. ادارها و ۳ ، اتاق ۳۰۲ - ۲۲ ، اداره تدارکات و خدمات، واحد خرید
۸۵/۱۲/۲۷ سه شنبه
۸۵/۱۲/۲۹ مناقصه
۸۶

بانکداری امور حمل و نقل اثاثیه و ملزومات اداری بانک در استان تهران
بانک تجارت
تهران، خ جمهوری، خ ولیعصر، بن بوانت و اسکندری، بن بانک تجارت، ط ۷، اداره خریداری، دایره خرید و سفارشات
۱۰ روز پس از انتشار آگهی
۱۳۸۵/۱۱/۲۷ همزمان
۸۷

انجام امور ایاب و ذهاب و جابجایی پرسنل در سطح استان تهران
بانک تجارت
تهران، خ جمهوری، خ ولیعصر، بن بوانت و اسکندری، بن بانک تجارت، ط ۷، اداره خریداری، دایره خرید و سفارشات
۱۰ روز پس از انتشار آگهی
۱۳۸۵/۱۱/۲۷ همزمان
۸۸

خرید ۵۰۰۰ بند کشف کارتن آس ایران مورد خیار بانک
بانک مسکن
تهران، خ فردوسی، نبش خ. سرهنگ سخائی، ط ۱، اتاق ۸ ، اداره تدارکات و خدمات
۱۰ روز پس از انتشار آگهی
۱۳۸۵/۱۱/۲۷ همزمان
۹۰

بانکداری گسدندی کانکس جهت امکان رفاهی به ابعاد مختلف
اداره کل پشتیبانی نیروی زمینی ارتش
تهران، بلوار حضرت، تیپ ۵ ویژه‌های مخصوص، تلفن: ۳۳۳۰ - ۳۳۳۰
۱۰ روز پس از انتشار آگهی
۱۳۸۵/۱۱/۲۷ همزمان
۹۱

ارایه خدمات و طاقتفاه دانشکده های تابعه دانشگاه
دانشگاه آزاد اسلامی واحد تهران شمال
تهران، چهارراه پاسداران، خ هروی، خ مکران جنوبی، پ ۱۲، امور پشتیبانی
۱۰ روز پس از انتشار آگهی
۱۳۸۵/۱۱/۲۷ همزمان
۹۲

امور خدمات طلبه دانشگاه
دانشگاه آزاد اسلامی واحد تهران شمال
تهران، چهارراه پاسداران، خ هروی، خ مکران جنوبی، پ ۱۲، مدیریت امور پشتیبانی
۱۰ روز پس از انتشار آگهی
۱۳۸۵/۱۱/۲۷ همزمان
۹۳

خرید تجهیزات آبدارخوار زبان ۲۲ کابینه مورد خیار دانشگاه
دانشگاه آزاد اسلامی واحد تهران شمال
تهران، چهارراه پاسداران، خ هروی، خ مکران جنوبی، پ ۱۲، مدیریت امور پشتیبانی
۱۰ روز پس از انتشار آگهی
۱۳۸۵/۱۱/۲۷ همزمان
۹۴

ارایه خدمات تحریر و نگهداری تاسیسات حرارتی و برودتی دانشکده ها و ساختمانهای اداری و خدماتی تابعه دانشگاه
دانشگاه آزاد اسلامی واحد تهران شمال
تهران، چهارراه پاسداران، خ هروی، خ مکران جنوبی، پ ۱۲، مدیریت امور پشتیبانی
۱۰ روز پس از انتشار آگهی
۱۳۸۵/۱۱/۲۷ همزمان
۹۵

تهیه، ساخت و نصب تانکر آب آتش نشانی یکدستگاه خودرو بنز ۱۹۲۱
سازمان آتش نشانی و خدمات ایمنی شهرداری اسلامشهر
تهران، خ ولیعصر، روبروی پارک ملت، ش ملی یک، ط همکف، شیرخانه، تلفن:
۱۰ روز پس از انتشار آگهی
۱۳۸۵/۱۱/۲۷ همزمان
۹۶

بانکداری خدمات اخذ دستور دفاعه، تعمیر کاربری و پرداخه ساختمان تعداد محدودی از املاک سازمان
سازمان املاک و املاک بنیاد مستضعفان
تهران، خ شریعتی، نبش خ استاد مطهری، پ ۷۷۳، ط ۳، تلفن: ۸۸۳۳۳ - ۰۲۱
۱۰ روز پس از انتشار آگهی
۱۳۸۵/۱۱/۲۷ همزمان
۹۷

بانکداری عملیات احداث مجتمع تجهیزگاهی
سازمان نهضت زهرائی
تهران، جاده قدیم زهرائی، قلعه حسن، ص اداری مرکز سازمان، اداره تدارکات
۱۰ روز پس از انتشار آگهی
سوله موجود در فرودگاه امام ۳ ماه
۱۳۸۵/۱۱/۲۷ همزمان
۹۸

ارایه خدمات تحریر و نگهداری تجهیزات و رایانه های داخل سیستم های ۱۶۹۰ مستقر در تهران و حیی سیستم های ۳۸۶MX و ۴۸۶MX ترمینال و چاپگرهای مستقر در تهران و شهرستانها
شرکت احوال کشور
تهران، خ امام خمینی، ک ۱۴۰، سازمان ثبت احوال کشور، ص ش. ک. اتاق ۳۰۴
۱۰ روز پس از انتشار آگهی
۱۳۸۵/۱۱/۲۷ همزمان
۹۹

اجرای پروژه مطالعات فنی و پیاده سازی سیستم جامع مدیکال دیتاست پردازش و آرشیو داده های دیورسیمی
سازمان شنایی ایران
تهران، خ ولیعصر، روبروی پارک ملت، ک سایه، ب ۵۷/۷ ، ط ۱، طبقه دوم، تلفن: ۱ - ۸۸۷۸۹۰۰۰ - ۰۲۱ ، مدیریت تدارکات و پشتیبانی
۱۰ روز پس از انتشار آگهی
۱۳۸۵/۱۱/۲۷ همزمان
۱۰۰

بانکداری مطالعات مقاوم، تهیه گذاری، سازماندهی و آزمایش پیرار سه سلاله ها، مدیری واقع در امور آبها جهت دریافت و فروش
شرکت آب و فاضلاب غرب استان تهران
تهران، انتهای بلوار شهید چمران، ش ملی یک، ط همکف، شیرخانه، تلفن: ۱ - ۸۸۷۸۹۰۰۰ - ۰۲۱
۱۰ روز پس از انتشار آگهی
مدت ۳ ماه
۱۳۸۵/۱۱/۲۷ همزمان
۱۰۱

www.mohaqeseh.com

نوع: کمیت و کیفیت کالا و خدمات: مشروح آگهی منتشره

نام مناقصه‌گزار شماره مناقصه

نشانی مناقصه‌گزار

جهت دریافت و بازدید اسناد و محل اجرا

ردیف	تاریخ انتشار در روزنامه	روز انتشار	نام مناقصه‌گزار	نشانی مناقصه‌گزار	جهت دریافت و بازدید اسناد و محل اجرا
۱۰۲	۱۳۸۵/۱۱/۲۶	۳	**بارگذاری عملیات معادن، تولید لوله گذاری، سیاه‌سنگ‌پوست و آکرمایل، پیوز سه حلقه چاه معدنی واقع در امورهای آبها کبری، فریمین و باجدلیت** شرکت آب و فاضلاب خراسان شمالی ۸۵/۴۷۸/۲۳	تهران، انتهای بلوار شهید چمران، ش ش یک، ط هشتم، دبیرخانه، تلفن: ۸۵/۱۷/۶۰	۲۳۳۲۷۹۰۰
۱۰۳	۱۳۸۵/۱۱/۲۳	۳	**شبکه یک دستگاه CHANNEL جمل حرارتی با ضخامت ۵/۸** شرکت پالایش نفت اصفهان ۸۵۳۰۱۳	تهران، ابتدای جاده قدیم هم‌کف، شرکت پالایش نفت تهران، دفتر تدارکات و امور کالا	۱۰ روز پس از انتشار آگهی
۱۰۴	۱۳۸۵/۱۱/۲۳	۳	**بارگذاری پروژه های توسعه و احداث و بازسازی و بهینه سازی شبکه های خاک شعبه، خاک متوسط هوایی و زمینی و بسته بندی هوایی و زمینی و سایر خدمات مرتبط با بخش توزیع و ساختمانی و ...** شرکت توزیع نیروی برق غرب استان تهران ۸۵/۱۷۰۰۱۱	تهران، بلوار طالقانی، شعالی، شرکت توزیع نیروی برق غرب استان تهران، واحد دبیرخانه	۱۰ روز پس از انتشار آگهی
۱۰۵	۱۳۸۵/۱۱/۲۳	۳	**خرید، حمل و نصب دو دستگاه سوله** شرکت حمل و نقل بین‌المللی خلیج فارس **جهت دعوت**	تهران، خیابان فارس، جاده دبیرخانه، تلفن: ۳۳۱۳۰۷۷۵ ۳۳۱۳۰۷۵۳	۱۰ روز پس از انتشار آگهی
۱۰۶	۱۳۸۵/۱۱/۲۴	۴	**همکاری جهت مالیوم سازی ساختمانهای استخدامی بخش و فلزی** شرکت سرمایه گذاری خانه سازی ایران (نعت بوعلی ساختمان نعت اصفهان) **جهت دعوت**	تهران، بلوار آفریقا، اول خ شهید بهرامی، پ ۹۰، ۵۰-۵۰، تلفن: ۰۲۱-۸۷۸۰۰۰۰۰ ۸۷۸۰۰۰۰۵ فاکس: ۸۷۸۰۰۰۰۶	۱۰ روز پس از انتشار آگهی
۱۰۷	۱۳۸۵/۱۱/۲۴	۴	**اجرای عملیات احداث ساختمان اداری و خدماتی پروژه ۸۰۳ واحدی سپیده و پروژه ۳۳۳ واحدی دسیم** شرکت عمرانی آبادگران توسعه اندیشه **جهت دعوت**	تهران، بلوار میرداماد، ساختمان شماره ۲، ط ۹، واحد ۳۳۳، تلفن: ۲۹۳۰۰۳۹ فاکس: ۲۹۳۰۰۳۹	۱۰ روز پس از انتشار آگهی
۱۱۰	۱۳۸۵/۱۱/۲۵	۴	**اجرای عملیات نصب ۳۰۰۰ فقره انشعاب فشارقاب در مناطق ۱۵ و ۱۶ و ۲۰ شهرداری تهران** شرکت فاضلاب تهران ۸۵/۱۸۸/۲	تهران، خ شریعتی، نرسیده به سیدخندان، ش ش ۱۲، وزارت ارتباطات، ط ۱۰، تلفن: ۸۸۹۰۰۰۰۰ فاکس: ۸۸۹۰۰۰۰۱	۱۰ روز پس از انتشار آگهی حضوری
۱۱۱	۱۳۸۵/۱۱/۲۵	۴	**خرید ۵ دستگاه کامپیوتر و ۱۵ دستگاه پرینتر** وزارت ارتباطات و فناوری اطلاعات **جهت دعوت**	تهران، خ شریعتی، نرسیده به سیدخندان، ش ش ۱۲، وزارت ارتباطات، ط ۱۰، تلفن: ۸۸۹۰۰۰۰۰ فاکس: ۸۸۹۰۰۰۰۱	چهارشنبه ۸۵/۱۲/۲۷
۱۱۲	۱۳۸۵/۱۱/۲۵	۴	**خرید ۵ جفت دستگاه Server مورد نیاز بانک** بانک مسکن	تهران، خ فردوسی جنوبی، نبش خ شهرستانی سجادیه، ط همکف، تلفن: ۵۰	۱۰ روز پس از انتشار آگهی
۱۱۳	۱۳۸۵/۱۱/۲۵	۴	**اقدام جهت سرب کوبی بدنه داخلی محل بیمارستان** بیمارستان ۵۰۱ ارتش	تهران، خ دکتر فاطمی غربی، خ شهید احمدنژاد، بیمارستان ۵۰۱، واحد تدارکات، تلفن: ۸۸۹۳۲۱۹۱	۷ روز پس از انتشار آگهی
۱۱۴	۱۳۸۵/۱۱/۲۶	۴	**انجام عملیات مطروح پروژه ۲۲۰ کیلومتر خطوط ایستگاهها و خطوط فرعی در ادارات کل شمال، جنوب، شمالغرب، جنوب غرب، شرق، کویر، کرانه‌ها، احقاق حقابه‌ها و در استان و اجرای خطوط مسیوب کشیده شده فیبر ایستگاهها** راه آهن جمهوری اسلامی ایران ۸۵-۲۸-۲۵	تهران، م راه آهن، ش شهید کلانتری، ط۳، اتاق ۳۱۸	سه شنبه ۸۵/۱۲/۱۰ ۸۵/۱۲/۲۱
۱۱۵	۱۳۸۵/۱۱/۲۶	۴	**انجام عملیات بازسازی ۱۸۰ کیلومتر خطوط شبکه مسی در محورهای فراستان، کاشان، جنوب و جنوب شرق** راه آهن جمهوری اسلامی ایران ۸۵-۲۰-۲۳	تهران، م راه آهن، ش شهید کلانتری، ط۳، اتاق ۳۱۸	سه شنبه ۸۵/۱۲/۱۰ ۸۵/۱۲/۲۱
۱۱۶	۱۳۸۵/۱۱/۲۶	۴	**راهبری و کاربری دفاتین های اداری و خدمات سنجی و بمری واحدهای ستادی** شرکت خطوط لوله و مخابرات نفت ایران ۸۵/۶۹۱	تهران، خ سپهبد قرنی، ق سپیدار غربی، ب ۱۶۲، ط ۱، اتاق ۱۲۱، اداره خریدهای داخلی، تلفن: ۲۳-۶۹۶۵۰۳۵ ۲۳-۶۹۶۵۰۳۶ ۸۹۶۰۰۰۹۵	۱۰ روز پس از انتشار آگهی
۱۱۷	۱۳۸۵/۱۱/۲۶	۴	**عملیات اجرایی احداث ساختمان ۲ حوالگی عمرانی خیابان توحلی در مسیر توسعه شرقی خط دو مترونی تهران** شرکت راه‌آهن شهری تهران و حومه (مترو) ۸۵-۰۵	تهران، خ سید جمال الدین اسد آبادی، جنوب آبادی، جهان آباد، انتهای خ ۵۰، خ شهید احمد قلی، غربی، مهندسین مشاور طرح مطالعات، تلفن:	۱۶۰۰۰۰۰۰۰۰ ریال
۱۱۸	۱۳۸۵/۱۱/۲۶	۴	**خرید ۱۲۰۰۰۰ متر مربع رول پای اتیان گیرید دار به صورت رول (V) به ضخامت ۲ میلیمتر ساخت داخل** شرکت ملی نفت ایران **جهت دعوت**	تهران، بزرگراه کردستان، خ هفتم غربی کردستان، نبش خ ۲۰ شاهراه انقلاب اسلامی، ب ۱۰۰۱	سه شنبه ۸۵/۱۲/۱۰ چهارشنبه ۸۵/۱۲/۲۷
۱۱۹	۱۳۸۵/۱۱/۲۶	۴	**خرید دستگاه ۵ و تجهیزات آزمایشگاهی** شرکت مادر تخصصی بازرگانی دولتی ایران **جهت دعوت**	تهران، خ دکتر فاطمی، م جهاد، ب ۳۳، شرکت مادر، تخصصی بازرگانی دولتی ایران، ط ۸، مدیریت خرید خارجی، تلفن: ۸۸۵۵۳۷۷۰	سه شنبه ۸۵/۱۲/۱۰ چهارم دی
۱۲۰	۱۳۸۵/۱۱/۲۶	۴	**اجرای عملیات تکمیل تاسیسات وجیوبیز کاملا** شرکت مادر تخصصی بازرگانی دولتی ایران **جهت دعوت**	سوسوبیانی، شهر کوهسار، بلوار امام خمینی، شهرداری کوهسار	۱۰ روز پس از انتشار آگهی
۱۲۱	۱۳۸۵/۱۱/۲۶	۴	**راهبری و نگهداری بخش کارهای سختی (پلنت اکسیژن و پلنت شعله‌ری) هرکت** مجتمع گندلی سازی و صنایع فراساحل ایران **جهت دعوت**	تهران، شهرک قدس، خ ایران زمین، خ مهستان، ش نمبر ۷ ۰۱ ۰۷ ۸۸۰۸۵۵۶۳ ۸۸۰۸۵۵۶۱	۱۰ روز پس از انتشار آگهی
۱۲۲	۱۳۸۵/۱۱/۲۶	۴	**انواع پیچ، مهره و واشر از جنس استیل، گالوانیزه و غشاده در سایزهای مختلف** مهندسی و ساخت زنزاتور میرا (بارس)	کرج، کیلومتر ۷، خ مارلیک، بلوار میرا، مدیریت بازرگانی، تلفن: ۰۲۶۱/۲۹۱۷۰۲۱ ۰۲۶۱/۲۹۱۷۰۲۲ ۳۲۹۰۸۹۶۱	۱۰ روز پس از انتشار آگهی
۱۲۳	۱۳۸۵/۱۱/۲۶	۴	**اجرای عملیات بازسازی ۲۲۰ کیلومتر خطوط ایستگاهها و خطوط فرعی در ادارات کل شمال، جنوب، شمالغرب، جنوب غرب، شرق، کویر، کرانه‌ها، احقاق حقابه‌ها و در استان و اجرای خطوط مسیوب کشیده شده فیبر ایستگاهها** راه آهن جمهوری اسلامی ایران ۸۵-۲۸-۲۵	تهران، م راه آهن، ش شهید کلانتری، ط۳، اتاق ۳۱۸	سه شنبه ۸۵/۱۲/۱۰ ۸۵/۱۲/۲۱
۱۲۴	۱۳۸۵/۱۱/۲۶	۴	**راهبری و کاربری دفاتین های اداری و خدمات سنجی و بمری واحدهای ستادی** شرکت خطوط لوله و مخابرات نفت ایران ۸۵/۶۹۱	تهران، خ سپهبد قرنی، ق سپیدار غربی، ب ۱۶۲، ط ۱، اتاق ۱۲۱، اداره خریدهای داخلی، تلفن: ۲۳-۶۹۶۵۰۳۵ ۲۳-۶۹۶۵۰۳۶ ۸۹۶۰۰۰۹۵	۱۰ روز پس از انتشار آگهی
۱۲۵	۱۳۸۵/۱۱/۲۶	۴	**اجرای عملیات احداث ساختمان ۲ حوالگی عمرانی خیابان توحلی در مسیر توسعه شرقی خط دو مترونی تهران** شرکت راه‌آهن شهری تهران و حومه (مترو) ۸۵-۰۵	تهران، خ سید جمال الدین اسد آبادی، جنوب آبادی، جهان آباد، انتهای خ ۵۰، خ شهید احمد قلی، غربی، مهندسین مشاور طرح مطالعات، تلفن:	۱۶۰۰۰۰۰۰۰۰ ریال
۱۲۶	۱۳۸۵/۱۱/۲۶	۴	**خرید ۱۲۰۰۰۰ متر مربع رول پای اتیان گیرید دار به صورت رول (V) به ضخامت ۲ میلیمتر ساخت داخل** شرکت ملی نفت ایران **جهت دعوت**	تهران، بزرگراه کردستان، خ هفتم غربی کردستان، نبش خ ۲۰ شاهراه انقلاب اسلامی، ب ۱۰۰۱	سه شنبه ۸۵/۱۲/۱۰ چهارشنبه ۸۵/۱۲/۲۷
۱۲۷	۱۳۸۵/۱۱/۲۶	۴	**خرید دستگاه ۵ و تجهیزات آزمایشگاهی** شرکت مادر تخصصی بازرگانی دولتی ایران **جهت دعوت**	تهران، خ دکتر فاطمی، م جهاد، ب ۳۳، شرکت مادر، تخصصی بازرگانی دولتی ایران، ط ۸، مدیریت خرید خارجی، تلفن: ۸۸۵۵۳۷۷۰	سه شنبه ۸۵/۱۲/۱۰ چهارم دی
۱۲۸	۱۳۸۵/۱۱/۲۶	۴	**اجرای عملیات تکمیل تاسیسات وجیوبیز کاملا** شرکت مادر تخصصی بازرگانی دولتی ایران **جهت دعوت**	سوسوبیانی، شهر کوهسار، بلوار امام خمینی، شهرداری کوهسار	۱۰ روز پس از انتشار آگهی
۱۲۹	۱۳۸۵/۱۱/۲۶	۴	**راهبری و نگهداری بخش کارهای سختی (پلنت اکسیژن و پلنت شعله‌ری) هرکت** مجتمع گندلی سازی و صنایع فراساحل ایران **جهت دعوت**	تهران، شهرک قدس، خ ایران زمین، خ مهستان، ش نمبر ۷ ۰۱ ۰۷ ۸۸۰۸۵۵۶۳ ۸۸۰۸۵۵۶۱	۱۰ روز پس از انتشار آگهی
۱۳۰	۱۳۸۵/۱۱/۲۶	۴	**انواع پیچ، مهره و واشر از جنس استیل، گالوانیزه و غشاده در سایزهای مختلف** مهندسی و ساخت زنزاتور میرا (بارس)	کرج، کیلومتر ۷، خ مارلیک، بلوار میرا، مدیریت بازرگانی، تلفن: ۰۲۶۱/۲۹۱۷۰۲۱ ۰۲۶۱/۲۹۱۷۰۲۲ ۳۲۹۰۸۹۶۱	۱۰ روز پس از انتشار آگهی
۱۳۱	۱۳۸۵/۱۱/۲۶	۴	**خرید ۹۲ دستگاه رادیاتور هوا/آب ژاپنی‌های فروگاهی** مهندسی و ساخت زنزاتور میرا (بارس)	کرج، کیلومتر ۷، خ مارلیک، بلوار میرا، مدیریت بازرگانی، تلفن: ۰۲۶۱/۲۹۱۷۰۲۱ ۰۲۶۱/۲۹۱۷۰۲۲ ۳۲۹۰۸۹۶۱	۱۰ روز پس از انتشار آگهی
۱۳۲	۱۳۸۵/۱۱/۲۶	۴	**خرید یکصد دستگاه ماشین ناقص تمیز قلم قشاهیه** اداره کل پشتیبانی و خدمات رفاهی و امور اجرایی **جهت دعوت**	تهران، خ شیام، ش کاخ داماکستری، ۶ زیرپین	دوشنبه ۸۵/۱۲/۲۰ ۸۵/۱۲/۲۱ حضوری
۱۳۳	۱۳۸۵/۱۱/۲۶	۴	**انجام امور پایلوبازی دانشگاه شامل تاسیسات، فاداری و آموزشی، دانشجویی، رستوران تخصصی، آکادمی، فضای سبز و ...** دانشگاه صنعت آب و برق (شهید عباسپور)	تهران، بلوار شکنندری، نبش خ قدس، ش ساختمان مرکزی، دانشگاه، ۵ ۵، دانشگاه صنعت آب و برق، مدیریت امور عمومی و تدارکات	۱۰ روز پس از انتشار آگهی حضوری
۱۳۴	۱۳۸۵/۱۱/۲۶	۴	**بارگذاری خدمات عمومی و نظافت مجتمع کوی و خوابگاهها** دانشگاه علوم پزشکی تهران	تهران، شهرک قدس، بلوار شهید دادمان، سازمان امور مالیاتی کشور، ط همکف	دوشنبه ۸۵/۱۲/۲۰ ۸۵/۱۲/۲۱
۱۳۵	۱۳۸۵/۱۱/۲۶	۴	**اجرای پروژه احداث سالن سمعی کاتون های پدرداش مرکزی و مرکز داده** سازمان امور مالیاتی کشور **جهت دعوت**	تهران، خ شهید بهشتی، ساختمان شماره ۲، دفتر مدیریت و ارتباطات راهبردی وزارت ارتباطات و فناوری اطلاعات ۸۵/۳۳	دوشنبه ۸۵/۱۲/۲۰ یکشنبه ۸۵/۱۲/۳۰
۱۳۶	۱۳۸۵/۱۱/۲۶	۴	**اجرای تحویین پرداخت راهبردی عملیات مالیرات و مسدور مبوز با مخلصات فنی** سازمان راهنمای شهر تهران ۸۵/۶۲۸	تهران، خ فاطمی، بالاتر از خ نجات، ک ملیرضا خاص افشار، پ ۱۲۲/۱، امور قراردادهای سازمان زیباسازی	دوشنبه ۸۵/۱۲/۲۰ ۸۵/۱۲/۲۱
۱۳۷	۱۳۸۵/۱۱/۲۶	۴	**ساخت و نصب یک دستگاه سرپناه ایستگاه اتوبوس در محور خیابان ولیعصر حد فاصل میدان راه آهن تا تجریش طبق مشخصاتی تعیین شده** سازمان فناوری اطلاعات ۸۵/۶۲۸	تهران، م آزادگان، خ بیهقی، ش آفاق، ط ۱ جنوبی	دوشنبه ۸۵/۱۲/۲۰ ۸۵/۱۲/۲۱ سه شنبه
۱۳۸	۱۳۸۵/۱۱/۲۶	۴	**خرید یک دستگاه کارپوشرتاژ کاری** شرکت آب و فاضلاب استان تهران **جهت دعوت**	تهران، خ شریعتی، نرسیده به سیدخندان، دبیرخانه شرکت مرکزی آب و فاضلاب استان تهران	۱۰ روز پس از انتشار آگهی سه شنبه ۸۵/۱۲/۱۰
۱۳۹	۱۳۸۵/۱۱/۲۶	۴	**انجام عملیات سیستم تامین روشنایی ۳ پروژه آبگیر بیلقان، مجتمع پاکدیابی غرب و انبار مرکزی** شرکت آب و فاضلاب استان تهران **جهت دعوت**	تهران، خ شریعتی، نرسیده به سیدخندان، دبیرخانه شرکت مرکزی آب و فاضلاب استان تهران	۱۰ روز پس از انتشار آگهی سه شنبه ۸۵/۱۲/۱۰
۱۴۰	۱۳۸۵/۱۱/۲۶	۴	**بارگذاری نگهداری از تاسیسات و تجهیزات مجموعه احداث پروژه** شرکت آب و فاضلاب جنوب شرقی استان تهران ۳۲۷/۸۷۲۲	تهران، کیلومتر ۲۲ جاده ساوه، شهرک باوان، باوان امام، روبروی دانشگاه شهید دیوی انتظامی، مجموعه ستادی، ط ۲، دفتر خسارداری طرحهای	دوشنبه ۸۵/۱۲/۲۰ ۸۵/۱۲/۳۰
۱۴۱	۱۳۸۵/۱۱/۲۶	۴	**خرید تجهیزات شبکه VPN** شرکت پست بانک ۸۵/۱۰	تهران، خ مطهری، خ میرزای شیرازی، ک هرهانی، ب ۳، ط چهارم، دستمزد معاملات	دوشنبه ۸۵/۱۲/۱۳ ۸۵/۱۲/۲۰
۱۴۲	۱۳۸۵/۱۱/۲۶	۴	**خرید ۳۲ دستگاه سرور پروژه فیبرت تمام شده** شرکت پست جمهوری اسلامی ایران ۸۵-۲۰-۲۲	تهران، خ شریعتی، نرسیده به پل سیدخندان، ش مرکزی شرکت، ط ۱۰، اتاق ۱۰۲۰۱، دفتر تدارکات و امور معاملات	دوشنبه ۸۵/۱۲/۲۰ ۸۵/۱۲/۲۱
۱۴۳	۱۳۸۵/۱۱/۲۶	۴	**شناسایی منابع زیرزمینه جهت تهیه طرح جامع مجموعه های سوتوکرای شرکت در چهار منطقه کشور** شرکت توسعه و نگهداری آسالی ورزشی کشور **جهت دعوت**	تهران، انجوان شیانی، مجموعه ورزشی انقلاب، اداره خریدها، تلفن: ۳۲۰۱۱۰۳۱-۳۲۰۱۱۰۳۲ ۱۰۳۰۰۰۰۰	دوشنبه ۸۵/۱۲/۲۰ ۸۵/۱۲/۳۰
۱۴۴	۱۳۸۵/۱۱/۲۶	۴	**اجرای عملیات برقرداده شده ذفوذ تاپدیر سد دهلی دیوج** شرکت جهاد توسعه منابع آب ۸۰۰۸۸۰۲۱۱۷	تهران، خ سید جمال الدین اسد آبادی، ش ۱۴۸ ۰۱ ۹۶۸۱۶۰ تلفن:	۷ روز پس از انتشار آگهی
۱۴۵	۱۳۸۵/۱۱/۲۶	۴	**انتخاب پیمانکار جهت سرویس، بازرسی و روانکاری خطوط انتقال ساختار رنگ جدید هرکت** شرکت سایپا	تهران، خ سایپا، ش ۱۵، واحد مخصوص کرج، واحد تدارکات داخلی سایپا، اداره پیگیری و پشتیبانی خرید	دوشنبه ۸۵/۱۲/۲۰ ۸۵/۱۲/۲۷
۱۴۶	۱۳۸۵/۱۱/۲۶	۴	**خرید ۲ عدد درایو DC** شرکت سایپا	تهران، خ سایپا، ش ۱۵، واحد مخصوص کرج، واحد تدارکات داخلی سایپا، اداره پیگیری و پشتیبانی خرید	دوشنبه ۸۵/۱۲/۲۰ ۸۵/۱۲/۲۷
۱۴۷	۱۳۸۵/۱۱/۲۶	۴	**اجرای عملیات حفاری، لایروبی و پاکسازی کانال ها و شبکه جمع آوری فاضلاب بهداشتی، صنعتی در محوطه هرکت سایپا** شرکت سایپا	تهران، خ سایپا، ش ۱۵، واحد مخصوص کرج، واحد تدارکات داخلی سایپا، اداره پیگیری و پشتیبانی خرید	۱۰ روز پس از انتشار آگهی
۱۴۸	۱۳۸۵/۱۱/۲۶	۴	**بارگذاری پروژه بهبود معبر و مرور درون شهری** شهرداری شریف آباد **جهت دعوت**	تهران، کیلومتر ۳۵ بزرگراه امام رضا، شهر شریف آباد، شهرداری شریف آباد، امور مالی	دوشنبه ۸۵/۱۲/۲۰ ۸۵/۱۲/۲۷
۱۴۹	۱۳۸۵/۱۱/۲۶	۴	**نگهداری فضای سبز بوستان لاله** شهرداری منطقه ۶ تهران ۸۵-۱۵	تهران، خ سیدجمال الدین اسدآبادی، ش ش ۳۰، ط همکف یک، امور قراردادها	۱۰ روز پس از انتشار آگهی حضوری ۳،۳۰۱،۵۶۵،۹۳۲ ریال
۱۵۰	۱۳۸۵/۱۱/۲۶	۴	**نگهداری فضای سبز بوستان دانشگه** شهرداری منطقه ۶ تهران ۸۵-۱۵	تهران، خ سیدجمال الدین اسدآبادی، ش ش ۳۰، ط همکف یک، امور قراردادها	۱۰ روز پس از انتشار آگهی حضوری ۲،۱۳۶،۱۶۰،۳۲۴ ریال
۱۵۱	۱۳۸۵/۱۱/۲۶	۴	**بارگذاری عملیات مراقبت و نگهداری فضای سبز باحجم ۲** شهرداری منطقه ۸ تهران ۸۵-۱۵	تهران، خ میوت، ش شهرداری، ط۲، سالن حسابداری، واحد قراردادها	دوشنبه ۸۵/۱۲/۲۰ ۸۵/۱۲/۲۷ محموعه شهرداری منطقه ۸ هر سال یک سال
۱۵۲	۱۳۸۵/۱۱/۲۶	۴	**بارگذاری عملیات مراقبت و نگهداری فضای سبز باحجم ۱** شهرداری منطقه ۸ تهران ۸۵-۱۵	تهران، خ میوت، ش شهرداری، ط۲، سالن حسابداری، واحد قراردادها	دوشنبه ۸۵/۱۲/۲۰ ۸۵/۱۲/۲۷ محموعه شهرداری منطقه ۸ هر سال یک سال
۱۵۳	۱۳۸۵/۱۱/۲۶	۴	**احداث جاده بین بوستان فاطمه** مدیریت جهاد کشاورزی اسلامشهر ۳۴۸	اسلامشهر، خ نجاتی ع شماد شیرازی، روبروی دانشگاه آزاد، مدیریت جهاد کشاورزی اسلامشهر	۱۰ روز پس از انتشار آگهی حضوری اسلامی
۱۵۴	۱۳۸۵/۱۱/۲۶	۴	**بارگذاری پروژه های احداث جاده های بین مزارع این شهرستان** مدیریت جهاد کشاورزی شهرستان نظرآباد	نظرآباد، بلوار هرهنگ، نرسیده به معلم، مدیریت جهادکشاورزی، تلفن: ۳۲۳۶۱۱۱ ۳۲۳۶۱۱۵	۱۰ روز پس از انتشار آگهی حضوری اسلامی
۱۵۵	۱۳۸۵/۱۱/۲۶	۴	**بارگذاری سرویس ایاب و ذهاب کارکنان دانشکده** معاونت درمان دانشگاه علوم پزشکی و خدمات بهداشتی درمانی شهید بهشتی	تهران، خ کریم خان زند، خ خرمشهر جنوبی، ب ۹۶، ط ۶، معاونت درمان، تلفن:	۱۰ روز پس از انتشار آگهی حضوری
۱۵۶	۱۳۸۵/۱۱/۲۶	۴	**اجرای عملیات طرح ارتفاعی فیبرنوری مرکز راحت آباد به بوجان از توابع اداره مخابرات شهرستان** اداره کل مخابرات شهرستان بهشت ۲۰۰۱ ارتش، ط همکف **۲۰۵۱ (هر ۸۵/۱۰)**	تهران، خ طالقانی، روبروی بیمارستان ۵۰۲ ارتش، ط همکف، دفاتر کل	یکشنبه ۸۵/۱۲/۹ ۸۵/۱۲/۱۸
۱۵۷	۱۳۸۵/۱۱/۲۶	۴	**انجام امور ضمانتی و پشتیبانی واحدهای تابعه در استان ط ۸۶** دادگستری کل استان تهران **۱/۲۸۴۳۹/۱۳۷۳**	تهران، خ شیام، بالاتر از چهارراه کلوبندک، س دادگاههای کیفری	یکشنبه ۸۵/۱۲/۹ سه شنبه ۸۵/۱۲/۱۸
۱۵۸	۱۳۸۵/۱۱/۲۶	۴	**انجام امور ضمانت مربوط به ادارات و دفاتر خدمات سازمان** سازمان امور مالیاتی کشور **جهت دعوت**	تهران، شهرک قدس، بلوار شهید دادمان، سازمان امور مالیاتی کشور، ۲ جنوبی، دفتر فن آوری اطلاعات	۷ روز پس از انتشار آگهی
۱۵۹	۱۳۸۵/۱۱/۲۶	۴	**خرید ۱۰۰ دستگاه بکهو لودر** شهرداری نجم‌رادها و خدماتی کشور **جهت دعوت**	تهران، خ کارگر شمالی، مقابل پارک لاله، نبش ک میر ۸، ط ۳، اداره کل تجهیز و تدارکات، تلفن: ۲۲۶۹	یکشنبه ۸۵/۱۲/۹ ۸۵/۱۲/۱۸
۱۶۰	۱۳۸۵/۱۱/۲۶	۴	**خرید ۶۳ دستگاه جرثقیل بوم بوس جیلی** شهرداری نجم‌رادها و خدماتی کشور **جهت دعوت**	تهران، خ کارگر شمالی، مقابل پارک لاله، نبش ک میر ۸، ط ۳، اداره کل تجهیز و تدارکات، تلفن: ۹۶۹۰	یکشنبه ۸۵/۱۲/۹ ۸۵/۱۲/۱۸
۱۶۱	۱۳۸۵/۱۱/۲۶	۴	**احداث بلاترو سقف با هیروگلی و ساخت ۱۰۰ باب مغازه در محوطه ساختمان مرکزی سازمان واقع در دکارآباد خیابان تهران** سازمان غذای سبز و کشاورزی شهرداری نظرآباد **جهت دعوت**	تهران، بلوار میرداماد، ک ۲۰۰، ش ۲۰۰، ط ۲، تلفن: ۰۲۶۲-۵۵۳۶۲۱۱ ۰۲۶۲-۵۵۳۶۲۱۲ ۰۲۶۲-۵۵۳۶۲۱۳	۷ روز پس از انتشار آگهی
۱۶۲	۱۳۸۵/۱۱/۲۶	۴	**اجرای عملیات پروژه پاب مطالعاتی در تشعشعات مشارکتی، طرح شامل سرویس‌های عملیات پروژه ریزی و کنترل، اجرای خدمات مشارکتی و تشخیص، پروژه مرداری از شرکت توزیع شامل خدمات سرویس‌ها، برنامه ریزی و کنترل، اجرای خدمات شناسایی پیشگیرانه جهت اجرای پروژه های توزیع فیدری برق شرکت شامل، اجرای پروژه های توسعه و احداث و بهینه سازی شبکه های توزیع، بهینه سازی شبکه های ۲۰ کیلووات به روش خط گرم و ...** شرکت توزیع نیروی برق شمالی تهران ۸۸۸۲۹۳۹۰	تهران، خ شهید بهشتی، ش ۲۰۰، ط ۲، تلفن: ۸۸۸۲۹۳۹۰-۸۸۸۲۹۳۹۷	۱۰ روز پس از انتشار آگهی
۱۶۳	۱۳۸۵/۱۱/۲۶	۴	**بارگذاری فعالیتهای پشتیبانی و خدماتی** شرکت توزیع نیروی برق مرکز تهران ۸۵/۶	تهران، خ ۱۲ شهریور، خ شهید، شرکت توزیع نیروی برق مرکز تهران، ۳، امور تدارکات و انبارها، تلفن: ۳۳۳۳۳۲۳۳	۷ روز پس از انتشار آگهی
۱۶۴	۱۳۸۵/۱۱/۲۶	۴	**تکمیل پروژه های مجموعه های توسعه و نگهداری آسالی ورزشی** شرکت توسعه و نگهداری آسالی ورزشی کشور **جهت دعوت**	تهران، خ ونک، ابتدای بزرگراه حقانی، بعد از چهارراه حقانی کوچک، خ شهید بهشتی، ش ۲۲۰	یکشنبه ۸۵/۱۲/۹ ۸۵/۱۲/۱۸ مدت ۱۵ ماه
۱۶۵	۱۳۸۵/۱۱/۲۶	۴	**تکمیل پروژه های تکمیل ساختمان و تاسیسات سالنهای ورزشی، ورزشگاه‌ها و تاسیسات و بهین استادیوم و بهین مجموعه ورزشی در استانهای مختلف** شرکت توسعه و نگهداری آسالی ورزشی **جهت دعوت**	تهران، خ شهید بهشتی، بالاتر از پل سیدخندان، خ آزادشهر، بن بست شفیعی، ب ۳۱، تلفن: ۸۸۷۸۵۱۰۰ ۸۸۷۸۵۱۰۱	یکشنبه ۸۵/۱۲/۹ ۸۵/۱۲/۱۸ مدت ۱۲ ماه
۱۶۶	۱۳۸۵/۱۱/۲۶	۴	**انجام پروژه های ساخت کشتی ویدوع و احداث زمین ایستی فلک، استادیوم فوتبال، فضاهای جانبی و اداری، جایگاه استادیوم، ساخت سالن ورزشی و ساخت سالن ورزشی و ساخت ۱۰۰۰۰۰ تن قلعه و شکر و ماهی و ۱۰۰۰۰۰ تن برج ماهی و ساخت ۲۰۰۰۰۰ تن قلعه و ۲۰۰۰۰۰ تن برج ماهی، ساخت ساختمان اداری، ساخت پروژه بلو، ساختمان و محوطه ورزشی ایرماستیک شماره ۳ و احداث** شرکت توسعه و نگهداری ساختمان شرکت سایپا **جهت دعوت**	تهران، خ شهید بهشتی، ش ۲۰۰، ط ۲، تلفن: ۸۸۷۸۵۱۰۰ ۸۸۷۸۵۱۰۱	یکشنبه ۸۵/۱۲/۹ ۸۵/۱۲/۱۸ مدت ۱۲ ماه
۱۶۷	۱۳۸۵/۱۱/۲۶	۴	**خرید ۷۵۰ دستگاه ST ۳۷ در انواع سایزها جهت پروژه های شرکت** شرکت سرمایه گذاری ساختمان توسعه شهرستان **جهت دعوت**	تهران، خ شهید چمران، ش ۲۰۰، ط ۲، تلفن: ۸۸۷۸۵۱۰۰ ۸۸۷۸۵۱۰۱	یکشنبه ۸۵/۱۲/۹ ۸۵/۱۲/۱۸ مدت ۱۲ ماه
۱۶۸	۱۳۸۵/۱۱/۲۶	۴	**اجرای دیزل کمپ و محوطه سازی، احداث سرویس بهداشتی و اجرای ساختمان سرایداری ضربت فاز ۲ محله ۱** شرکت عمرانی شهر جدید هشتگرد ۸۵-۱-۱۳	تهران، شهر جدید هشتگرد، شرکت عمران شهر جدید هشتگرد، امور قراردادها	۱۰ روز پس از انتشار آگهی ۱،۱۰۱،۸۳۳،۹۳۳ ریال
۱۶۹	۱۳۸۵/۱۱/۲۶	۴	**اجرای هیکلب آب و فاضلاب قسمتی از محله هشت فاز ۳** شرکت عمرانی شهر جدید هشتگرد ۸۵-۱-۱۳	تهران، شهر جدید هشتگرد، شرکت عمران شهر جدید هشتگرد، امور قراردادها	۱۰ روز پس از انتشار آگهی ۲۷۹،۲۰۰،۱۸۸ ریال
۱۷۰	۱۳۸۵/۱۱/۲۶	۴	**اجرای عملیات ساختمان سرویس و محوطه شرکت اداری و دامپزشکی شرکت** شرکت قلمستان **جهت دعوت**	تهران، بزرگراه اشرفی اصفهانی، خ شهید خطیری (۳۵ متری قلمستان)، ش ۵، سازمان توزیع	۷ روز پس از انتشار آگهی ۱۵،۰۰۰،۰۰۰،۰۰۰ ریال
۱۷۱	۱۳۸۵/۱۱/۲۶	۴	**بارگذاری میزان تقریب ۲،۰۰۰،۰۰۰ تن قند ۵،۰۰۰،۰۰۰ تن قند و شکر داخلی و ۲۰۰،۰۰۰ تن برنج داخلی و خارجی در استانهای کرانه‌ها، اصفهان، ایلام، بوشهر، چهارمحال و بختیاری، خوزستان، قم، کیگیل

نوبت دوم

آگهی مناقصه
سازمان عمران شهرداری قزوین

در نظر دارد

حمل و نقل قیر مصرفی از پالایشگاه‌های کشور

را با اعتباری بالغ بر ۱.۵۰۰.۰۰۰.۰۰۰ ریال به پیمانکاران واجد شرایط واگذار نماید.
لذا متقاضیان می‌توانند ۱۰ روز پس از نشرآگهی نوبت دوم جهت آگاهی از شرایط و دریافت اسناد مناقصه به امور مالی سازمان عمران مراجعه نمایند.
ضمناً: هزینه انتشار آگهی به عهده برنده مناقصه می‌باشد و سازمان در رد یا قبول هر یک از پیشنهادات مختار است.
تلفن: ۳۳۵۸۰۰۷

سازمان عمران شهرداری قزوین

شرکت خدمات مهندسی آب و خاک کشور (سهامی خاص)

وزارت جهاد کشاورزی
آگهی مناقصه شماره ۶۳–۸۵
شرکت خدمات مهندسی آب و خاک کشور

در نظر دارد انجام عملیات

طراحی، ساخت و نصب پارکینگ فلزی در محوطه‌ای به ابعاد ۱۸ × ۷۲ متر

واقع در دفتر مرکزی خود در کرج را از طریق برگزاری مناقصه عمومی و براساس شرایط مندرج در اسناد مناقصه ذی‌ربط به پیمانکار با پیمانکاران واجد شرایط واگذار نماید.
متقاضیان می‌توانند با واریز مبلغ ۵۰/۰۰۰ (پنجاه هزار) ریال به حساب ۱۰۰۰۶ نزد بانک کشاورزی شعبه مهندسی زراعی کرج به نام این شرکت و با در دست داشتن فیش بانکی همه روزه به استثنای ایام تعطیل برای دریافت اسناد مناقصه به نشانی ذیل:
کرج– کیلومتر ۷ جاده ماهدشت (مردآباد)، شرکت خدمات مهندسی آب و خاک کشور، تلفن: ۸–۶۷۰۳۵۵۱ (۰۲۶۱)
مراجعه و برگ مشخصات و شرایط مناقصه را دریافت دارند.
پیشنهادات باید حداکثر تا **ساعت ۱۳ روز سه‌شنبه مورخ ۸۵/۱۲/۸** در پاکت لاک و مهر شده به دبیرخانه دفتر مرکزی واقع در نشانی فوق تسلیم و رسید دریافت گردد.

شرکت خدمات مهندسی آب و خاک کشور

شرکت فولاد خوزستان

شرکت فولاد خوزستان
آگهی مناقصه شماره ۵۲۳۳۳۰۶۲

نوبت اول

۱– نام مناقصه‌گزار: شرکت فولاد خوزستان
۲– موضوع مناقصه:

خرید ۵۰ عدد مقره ۲۳۰ KV طبق نقشه

۳– نوع و مبلغ تضمین شرکت در مناقصه:
۱–۳– ضمانت‌نامه بانکی/ واریز وجه به حساب جاری ۷۱۰ بانک صادرات شعبه ۲۰۰ دستگاه مجتمع فولاد اهواز
۲–۳– مبلغ تضمین: ۱۵.۰۰۰.۰۰۰ ریال
۴– محل و زمان و مهلت دریافت اسناد، تحویل و گشایش پیشنهادات:
۱) تاریخ اخذ نهایی اسناد: ۸۵/۱۲/۶
۲) تاریخ قبول پیشنهاد: ۸۵/۱۲/۲۰
۳) تاریخ بازگشایی روز دوشنبه مورخه ۸۵/۱۲/۲۱ ساعت ۱۰:۴۵ صبح در محل امور قراردادها (سالن مناقصات)
۵– مدارک لازم جهت دریافت اسناد:
۱–۵– مجوز تأسیس شرکت مبنی بر فعالیت‌های مرتبط با درخواست فوق
۲–۵– درخواست کتبی جهت دریافت اسناد
۳–۵– ارایه مدارک معتبر در ارتباط با انجام قراردادهای مشابه با شرکت‌های دیگر
۴–۵– ارسال به آدرس: اهواز– کیلومتر ۱۰ جاده اهواز– بندر امام خمینی، شرکت فولاد خوزستان، واحد تأمین قطعات و تجهیزات، طبقه بالا، اتاق کارشناسان ساخت
تلفن: ۹۳۴۳۴۹-۰۶۱۱

روابط عمومی شرکت فولاد خوزستان

شرکت خدمات مهندسی آب و خاک کشور (سهامی خاص)

وزارت جهاد کشاورزی
آگهی مناقصه شماره ۶۲–۸۵
شرکت خدمات مهندسی آب و خاک کشور

به منظور مراقبت از وضعیت ماشین‌آلات (C.M) در سال ۱۳۸۶، در نظر دارد تا

انجام آزمایشات آنالیز روغن‌های مختلف

را از طریق برگزاری مناقصه عمومی و براساس مشخصات فنی و شرایط مندرج در اسناد مناقصه ذی‌ربط به مراکز فنی و تخصصی واجد شرایط واگذار نماید.
متقاضیان می‌توانند با واریز مبلغ ۵۰/۰۰۰ (پنجاه هزار) ریال به حساب ۱۰۰۰۶ نزد بانک کشاورزی شعبه مهندسی زراعی کرج به نام این شرکت و با در دست داشتن فیش بانکی همه روزه به استثنای ایام تعطیل برای دریافت اسناد مناقصه به نشانی ذیل:
کرج– کیلومتر ۷ جاده ماهدشت (مردآباد)، شرکت خدمات مهندسی آب و خاک کشور، تلفن: ۸–۶۷۰۳۵۵۱ (۰۲۶۱)
مراجعه و برگ مشخصات و شرایط مناقصه را دریافت دارند.
پیشنهادات باید حداکثر تا **ساعت ۱۳ روز یکشنبه مورخ ۸۵/۱۲/۶** در پاکت لاک و مهر شده به دبیرخانه دفتر مرکزی واقع در نشانی فوق تسلیم و رسید دریافت گردد.

شرکت خدمات مهندسی آب و خاک کشور

شرکت خدمات مهندسی آب و خاک کشور (سهامی خاص)

وزارت جهاد کشاورزی
آگهی مناقصه شماره ۶۱–۸۵
شرکت خدمات مهندسی آب و خاک کشور

در نظر دارد انجام عملیات

بند انحرافی شامل سازه های مجرا، رسوب‌گیر، سرریز و حوضچه آرامش و دیوارهای بتنی حائل طرفین و همچنین سازه فلوم مربوط به طرح بند انحرافی و سامانه انتقال آب به دشت شبانکاره استان بوشهر

را از طریق برگزاری مناقصه‌ی عمومی و بر اساس شرایط مندرج در اسناد مناقصه ذی‌ربط به صورت دستمزدی به پیمانکار با پیمانکاران واجد شرایط واگذار نماید.
متقاضیان می‌توانند با واریز مبلغ ۵۰/۰۰۰ (پنجاه هزار) ریال به حساب ۱۰۰۰۶ نزد بانک کشاورزی شعبه مهندسی زراعی کرج به نام این شرکت و با در دست داشتن فیش بانکی همه روزه به استثنای ایام تعطیل برای دریافت اسناد مناقصه به نشانی‌های ذیل:
۱– کرج– کیلومتر ۷ جاده ماهدشت (مردآباد)، شرکت خدمات مهندسی آب و خاک کشور، تلفن: ۸–۶۷۰۳۵۵۱ (۰۲۶۱)
۲– اهواز– اتوبان گلستان، بعد از ساختمان اداری سازمان آب و برق، شرکت خدمات مهندسی آب و خاک خوزستان، دفتر طرح‌های ویژه، تلفن: ۳۳۳۴۳۵۲–۰۶۱۱
۳– بوشهر– دشتستان، ۳۰ کیلومتری شهرستان شبانکاره، جنب کارگاه سد رییس‌علی دلواری، تلفن: ۴۹۸۲۳۳۵–۰۷۷۳
مراجعه و برگ مشخصات و شرایط مناقصه را دریافت دارند. پیشنهادات باید حداکثر تا ساعت **۹ صبح روزپنج‌شنبه مورخ ۸۵/۱۲/۳** در پاکت لاک و مهر شده به دبیرخانه کارگاه شبانکاره واقع در نشانی ردیف «ه» تسلیم و رسید دریافت گردد.

شرکت خدمات مهندسی آب و خاک کشور

شرکت خدمات مهندسی آب و خاک کشور (سهامی خاص)

وزارت جهاد کشاورزی
آگهی مناقصه شماره ۶۰–۸۵
شرکت خدمات مهندسی آب و خاک کشور

در نظر دارد انجام عملیات

حفاری و آتشباری مسیر کانال به میزان ۱۸۰۰۰۰ مترمکعب و تونل به میزان ۲۳۰۰۰ مترمکعب در پروژه طرح بند انحرافی و سامانه انتقال آب به دشت شبانکاره استان بوشهر

را از طریق برگزاری مناقصه‌ی عمومی و بر اساس شرایط مندرج در اسناد مناقصه ذی‌ربط به پیمانکار با پیمانکاران واجد شرایط واگذار نماید.
متقاضیان می‌توانند با واریز مبلغ ۵۰/۰۰۰ (پنجاه هزار) ریال به حساب ۱۰۰۰۶ نزد بانک کشاورزی شعبه مهندسی زراعی کرج به نام این شرکت و با در دست داشتن فیش بانکی همه روزه به استثنای ایام تعطیل برای دریافت اسناد مناقصه به نشانی‌های ذیل:
۱– کرج– کیلومتر ۷ جاده ماهدشت (مردآباد)، شرکت خدمات مهندسی آب و خاک کشور، تلفن: ۸–۶۷۰۳۵۵۱ (۰۲۶۱)
۲– اهواز– اتوبان گلستان، بعد از ساختمان اداری سازمان آب و برق، شرکت خدمات مهندسی آب و خاک خوزستان، دفتر طرح‌های ویژه، تلفن: ۳۳۳۴۳۵۲–۰۶۱۱
۳– بوشهر– دشتستان، ۳۰ کیلومتری شهرستان شبانکاره، جنب کارگاه سد رییس‌علی دلواری، تلفن: ۴۹۸۲۳۳۵–۰۷۷۳
مراجعه و برگ مشخصات و شرایط مناقصه را دریافت دارند.
پیشنهادات باید حداکثر تا ساعت **۹ صبح روز پنج‌شنبه مورخ ۸۵/۱۲/۳** در پاکت لاک و مهر شده به دبیرخانه کارگاه شبانکاره واقع در نشانی ردیف «ب» تسلیم و رسید دریافت گردد.

شرکت خدمات مهندسی آب و خاک کشور

شرکت خدمات مهندسی آب و خاک کشور (سهامی خاص)

وزارت جهاد کشاورزی
آگهی تجدید مناقصه شماره ۵۹–۸۵
شرکت خدمات مهندسی آب و خاک کشور

در نظر دارد انجام عملیات

بارگیری، حمل و تخلیه مصالح رودخانه‌ای به میزان ۹۰۰۰۰ تن از محل معدن تا کارگاه احداث کانال اصلی شاخه چپ رودشت جنوبی- نمایندگی مرکزی

را از طریق برگزاری مناقصه عمومی و بر اساس شرایط مندرج در اسناد مناقصه ذی‌ربط به پیمانکار با پیمانکاران واجد شرایط واگذار نماید.
متقاضیان می‌توانند با واریز مبلغ ۵۰/۰۰۰ (پنجاه هزار) ریال به حساب ۱۰۰۰۶ نزد بانک کشاورزی شعبه مهندسی زراعی کرج به نام این شرکت و با در دست داشتن فیش بانکی همه روزه به استثنای ایام تعطیل برای دریافت اسناد مناقصه به نشانی‌های ذیل:
۱– کرج– کیلومتر ۷ جاده ماهدشت (مردآباد)، شرکت خدمات مهندسی آب و خاک کشور، تلفن: ۸–۶۷۰۳۵۵۱ (۰۲۶۱)
۲– استان مرکزی– اراک، کوی مسکن، خیابان طوبی، جنب بانک ملی، شرکت خدمات مهندسی آب و خاک استان مرکزی، تلفن: ۶۱–۳۱۳۹۱۶۰ (۰۸۶۱)
مراجعه و برگ مشخصات و شرایط مناقصه را دریافت دارند.
پیشنهادات باید حداکثر تا **ساعت ۱۳ روز یکشنبه مورخ ۸۵/۱۲/۶** در پاکت لاک و مهر شده به دبیرخانه دفتر مرکزی واقع در نشانی ردیف «یک» تسلیم و رسید دریافت گردد.

شرکت خدمات مهندسی آب و خاک کشور

ادامـه خبـــرها از صفحه ۳

«مبین» تأمین و با همافکنی با شرکت توانیر و ایجاد تأسیسات لازم به مجتمع مذکور، ترانزیت و تحویل می‌شود.

مناقصه باند دوم سه راه کویال به رامهرمز و اعتباری بالغ بر ۸ میلیارد و ۷۰۰ میلیون تومان

همزمان با ورود کاروان‌های راهبان نور و میهمانان نوروزی به استان خوزستان تاکنون کار نصب علائم و خط کشی ۵ هزارو ۶۰۰ کیلومتر از راه‌های استان در محور های اصلی و فرعی انجام شده است.

مدیر کل اداره راه و ترابری استان خوزستان در گفتگو با ایسکانیوز با اعلام این مطلب گفت: علاوه بر ساماندهی و نصب این علائم در راه‌ها حدود ۸۰ هزار چشم گربه‌ای نیز به منظور هدایت و ایمنی نزد رانندگان راهبان نور از راه‌های درونی و راه‌های منتهی به بادمان شهداء در شهرستان‌های شوش، دشت آزادگان و خرمشهر و آبادان در حال اجراست.

خیرالله خادمی افزودند: عملیات اجرایی این طرح شامل قیر پاشی و ترمیم محورها، خط کشی، نصب علائم و شن ریزی، نصب تصدیق بر میسرها و روکش کردن آسفالت‌ها است که امیدواریم تا ۱۵ اسفند ماه به پایان برسد. وی اعتبارات در نظر گرفته شده برای اجرای این طرح را ۱۰ میلیارد ریال عنوان و تصریح کرد: هم اکنون اجرای این طرح در محورهای اصلی استان خوزستان به پایان رسیده است و آمادگی استقبال از میهمانان نوروزی و راهبان نور را داریم.

مدیرکل اداره راه و ترابری استان خوزستان در ادامه این گفتگو در خصوص اجرای مناقصه اجرایی باند دوم سه راه کویال به رامهرمز گفت: این باند به طول ۳۳ کیلومتر با اعتباری بالغ بر ۸ میلیارد و ۷۰۰ میلیون تومان به مناقصه گذاشته شده است و انتخاب پیمانکار آن نیز صورت گرفته است.

خادمی افزود: در حال حاضر علائم مورد نیاز در محورهای این باند نصب و عملیات اجرایی آن شروع شده است.

مناقصه نیروگاه برق آبی کاوشان برگزار می‌شود

مدیرعامل شرکت آب منطقه‌ای کرمانشاه با بیان این که مطالعات سد کاوشان از سال ۱۳۵۱ شروع شده و تا سال ۱۳۷۶ ادامه داشته‌است، اعتبار هزینه شده برای این طرح را ۲۰۸۶ میلیارد ریال اعلام کرد.

به گزارش ایسنا منطقه کرمانشاه، مهندس «مظفر صفری» در مراسم بازدید وزیر نفت،جمبود و وزیر نیرو از طرح ملی کاوشان، وسعت حوزه آبریز کاوشان را ۲۰۷۵ کیلومتر اعلام و عنوان کرد: این سد بر روی رودخانه زرو ساخته شده که از استان همدان سرچشمه می‌گیرد و وارد استان کرمانشاه می‌شود. آب سدکاوشان به کوه‌های نظیم شده ۲۰ درصد آب تنظیمی آن در استان کردستان و ۸۰ درصد آن در کرمانشاه به مصرف می‌رسد.

او ادامه داد: تأمین دراز مدت آب شرب شهرهای کرمانشاه و کامیاران به میزان ۶۳ و پنج میلیون متر مکعب در سال، تأمین انرژی برق آبی به میزان یازده مگاوات و تأمین آب مورد نیاز ۳۰ هزار و ۶۵۲ هکتار از اراضی دشت‌های کامیاران و کرمانشاه از جمله اهداف اجرای طرح ملی کاوشان است.

وی زمان شروع احداث سد مخزنی کاوشان را سال۱۳۷۷ و پیشرفت فیزیکی آن را ۹۹ درصد اعلام کرد و گفت: سد کاوشان از نوع سنگ‌ریزهای با هسته رسی است و حجم مخزن آن ۵۵۰ میلیون متر مکعب و حجم مفید آن ۵۰۰ میلیون متر مکعب است.

صفری تونل انتقال آب کاوشان به طول ۲۰ هزار و ۱۴۰ متر را از بلندترین تونل‌های انتقال آب کشور خواند و افزود: عملیات احداث این تونل از سال ۱۳۷۳ شروع و پس از وقفه‌ای چند ساله در سال ۱۳۷۷ مجددا آغاز شد. وی پیشرفت فیزیکی تونل انتقال آب کاوشان را ۸۸ درصد اعلام و پیش‌بینی کرد عملیات احداث این تونل در سال ۱۳۸۶ خاتمه یابد.

صفری اعتبار هزینه شده برای احداث سد مخزنی و تونل انتقال آب کاوشان را ۱۴۲ میلیارد تومان ذکر کرد و ادامه داد: شبکه‌های آبیاری و زهکشی طرح ملی کاوشان به مقدار ۳۰ هزار و ۶۵۲ هکتار به پیمان رفته و تا پایان فصل کاری امسال چهار پیمانکار کارشان را به طور کامل به اتمام می‌رسانند.

مدیرعامل آب منطقه‌ای کرمانشاه در خصوص وضعیت نیروگاه این طرح نیز اظهار کرد: نیروگاه برق آبی کاوشان در دست مطالعه است و ایمدواریم به‌زودی پیمانکارش مشخص شود.

مطالعات طرح آبرسانی به شهر کرمانشاه هم به اتمام رسیده و سال آینده عملیات اجرایی آن شروع می‌شود.

ارزش مناقصات شرکت عملیات اکتشاف نفت حدود ۸۰ میلیون دلار

حسن محمدی مقدم گفت: شرکت عملیات اکتشاف نفت با ۲۰۰ میلیارد ریال سرمایه و موافقت صاحبان سهام این شرکت به‌زودی وارد بورس می‌شود.

مدیر عامل شرکت عملیات اکتشاف نفت درگفتگو با مهر درباره آخرین دستاوردهای این شرکت گفت: شرکت عملیات اکتشاف نفت برای ورود به بورس موافقت صاحبان سهام خود را داراست اما در انتظار بهبود شرایط بازار و رشد شاخص‌هاست.

حسن محمدی مقدم افزود: سرمایه این شرکت از ۱۱۰ میلیارد ریال به ۲۰۰ میلیارد ریال افزایش یافته و همچنین سرمایه دفتری شرکت نیز درحال رشد است. وی خبر از برنده شدن این شرکت در مناقصه‌های جدید داد و تصریح کرد: این شرکت در پروژه عملیات لرزه‌نگاری سه بعدی میدان نفتی هفتکل‌موآباد به مساحت ۳۰۰ کیلومتر مربع برنده شده و کار را از سال آینده آغاز می‌کند.

وی خبر از آغاز عملیات لرزه‌نگاری سه بعدی فاز ۴ دشت آبادان در سال آینده داد وافزود: مساحت این پروژه ۱۰۰۰ کیلومتر است. وی اظهار داشت: به احتمال زیاد شرکت عملیات اکتشاف نفت در یکی از بزرگترین پروژه‌ها در مناطق نفت خیز جنوب برنده خواهد شد اما فعلا نام پروژه را نمی‌توان گفت.

محمدی مقدم پروژه لرزه‌نگاری سه بعدی هندیجان را در نوع خود جدید دانست و تأکید کرد: عملیات لرزه‌نگاری این میدان تا پایان بهمن ماه آغاز می‌شود و از این جهت عملیات لرزه‌نگاری این سه میدان بسیار جدید است که شامل یاناقلو، خشکی و دریا می‌شود. وی درباره پروژه‌های خارجی این شرکت نیز گفت: اجرای پروژه ارتکسیان این شرکت به نام «کجک» با ۱۰ مارس با ۱۹ استدعاء به پایان می‌رسد.

مدیر عامل شرکت عملیات اکتشاف نفت تأکید کرد: امروز در لیران عملیات لرزه‌نگاری و پردازش اطلاعات کاملا توسط کارشناسان ایرانی انجام می‌شود. وی ارزش مناقصات این شرکت را حدود ۸۰ میلیون دلار عنوان و اضافه کرد: شرکت عملیات اکتشاف نفت به منظور حضور قوی و مستمر در پروژه‌های داخل کشور و خارج از کشور مبادرت به خرید ۴۰ هزار تومان تجهیزات لرزه‌نگاری و چاه پیمایی کرده که بدین ترتیب می‌توان گفت: آخرین تکنولوژی‌ها در زمینه اکتشاف در دسترس شرکت عملیات اکتشاف نفت است. وی در پایان گفت: با خرید تجهیزات جدید ۲۰۰ درصد به ظرفیت این شرکت افزوده شده و تعداد دستگاه‌ها نیز به ۶ درصد افزایش یافته است.

در صورت پیروزی در مناقصه سه دکل می‌خریم

ترکمنستان با تمدید قرارداد خود با ایران، دکل «خزر» را برای دو سال دیگر اجاره می‌کند.

مدیر عامل شرکت حفاری شمال در گفتگو با مهر، درباره آخرین وضعیت مراحل ساخت دکل لیران - البرز گفت: این دکل آخرین مراحل اجرایی خود را می‌گذراند و تجهیزات حفاری بر روی آن درحال نصب است.

همکاری در حال برگزاری مناقصه برای اجرای شبکه‌های آبیاری و زهکشی کشور هشتمین

معاون وزیر نیرو در امور آب و مدیر عامل شرکت مدیریت منابع منابع آب ایران گفت: حدود ۲۰۰ هزار کیلومتر رودخانه در کشور وجود دارد که چهار هزار کیلومتر آن نیاز به ساماندهی دارد.

دکتر مرسول رزگره در نخستین سمینار بین‌المللی مهندسی رودخانه که در دانشکده علوم دانشگاه شهید چمران اهواز برگزار شد افزود: بیش از ۱۳۰ هزار کیلومتر از وسعت رودخانه‌های کشور مربوط به رودخانه‌های اصلی و مابقی مربوط به رودخانه‌های فرعی است. وی اضافه کرد: حدود ۳۷ هزار کیلومتر از مجموع رودخانه‌های کشور برای تعیین حریم و بستر در اولویت قرار دارند.

دکتر زرگره ادامه داد: متأسفانه تاکنون ساماندهی رودخانه‌ها متناسب با نیاز نبوده است.

معاون وزیر نیرو در امور آب و مدیرعامل شرکت مدیریت منابع آب ایران اظهار داشت: مطابق برنامه چهارم توسعه باید برای ۱۲ هزار کیلومتر از رودخانه‌های کشور، تعیین حریم و بستر شود که تاکنون حدود چهارهزار کیلومتر آن انجام شده و این روند ادامه نیست.

دکتر زرگر بر ظرفیت‌سازی در بخش مهندسی رودخانه در دانشگاه‌ها و مراکز آموزش عالی و مهندسان مشاور تأکید کرد و اقدام‌های انجام شده در این بخش را رضایت بخش دانست.

وی به حذف دفتر مهندسی رودخانه در مدیریت آب کشور اشاره کرد و گفت: پیش‌بینی شده نهادی به عنوان مسؤول مهندسی رودخانه‌ها و کنترل سیلاب در تشکیلات جدید مدیریت منابع آب ایران تشکیل شود. زرگر افزود: کار پژوهشی و مطالعاتی خوبی نیز در این زمینه توسط وزارت نیرو در سطح مهندسان مشاور صورت گرفته است. معاون وزیر همچنین گفت: ۵۰۰ میلیون دلار اعتبار ویژه از محل صندوق ذخیره ارزی برای اجرای شبکه‌های آبیاری و زهکشی کشور اختصاص یافته است. مدیر عامل شرکت منابع آب ایران افزود: دوی بیشتر شبکه‌های آبیاری و زهکشی کشور در استان خوزستان اجرا می‌شود. ۴۰ درصد این اعتبار در اختیار سازمان آب و برق خوزستان قرار می‌گیرد.

دکتر زرگر اضافه کرد: هم‌اکنون در حال برگزاری مناقصه برای اجرای این شبکه‌ها هستیم وی از در دست مطالعه بودن حدود ۱/۲ میلیون هکتار شبکه آبیاری و زهکشی در کشور خبر داد و گفت: ۳۰۰ هزار هکتار از این میزان، در دست مطالعه است.

معاون وزیر نیرو همچنین از ساماندهی رودخانه‌ها به عنوان یک اقدام اساسی نام برد و گفت: به دلیل برخورداری استان خوزستان از رودخانه‌های بزرگ و جاری بودن ۳۰ درصد آب‌های کشور در این استان بیشترین تعداد طرح در این استان پیش‌بینی شده که مهمترین و اساسی‌ترین آن رودخانه کارون است که دو هزار و ۵۰۰ میلیارد ریال برای آن پیش‌بینی شده است.

دکتر زرگر ابراز امیدواری کرد: ساماندهی رودخانه کارون از سال آینده با قوت بیشتری پیگیری شود.

رییس دانشگاه شهید چمران اهواز نیز از عضویت تعدادی از اساتید این دانشگاه در کمیته بین‌المللی آب خبر داد و آن را افتخاری برای این استان و کشور دانست.

دکتر حسین نوری موگهی، همچنین از تصویب تأسیس رشته‌های کارشناسی ارشد مهندسی منابع آب، مهندسی رودخانه و مهندسی اصغر رفیعی افزود: این پروژه از پیشرفت مناسبی برخوردار است و پس ازنصب آخرین تجهیزات این پروژه به اتمام می رسد اما اعلام زمان بهره‌برداری از آن از برعهده من نیست. وی درباره آخرین وضعیت پروژه ترکمنستان توسط دکل خزر گفت: چاه شماره ۸ به اتمام رسیده و چاه شماره ۹ درحال حفاری است و پیش‌بینی می‌شود قرارداد ترکمنستان با ایران برای دوسال دیگر تمدید شود که گزارش مهم.. دکل خزر در حال حاضر درآبراه شرقی دراگون ترکمنستان است. وی دراپاسخ به سؤالی درباره خرید سه دکل دریایی گفت: شرکت حفاری شمال با همکاری یک شرکت نروژی، هلندی در مناقصه‌ای که توسط شرکت نفت فلات قاره برگزار شده، شرکت کرده که در صورت برنده شدن اقدام به خرید این سه دکل می‌کند.

همکاری در حال برگزاری مناقصه برای اجرای شبکه‌های آبیاری و زهکشی کشور هشتمین

معاون وزیر نیرو در امور آب و مدیرعامل شرکت مدیریت منابع آب ایران گفت: حدود ۲۰۰ هزار کیلومتر رودخانه در کشور وجود دارد که چهار هزار کیلومتر آن نیاز به ساماندهی دارد.

دکتر مرسول رزگره در نخستین سمینار بین‌المللی مهندسی رودخانه که در دانشکده علوم دانشگاه شهید چمران اهواز برگزار شد افزود: بیش از ۱۳۰ هزار کیلومتر از وسعت رودخانه‌های کشور مربوط به رودخانه‌های اصلی و مابقی مربوط به رودخانه‌های فرعی است. وی اضافه کرد: حدود ۳۷ هزار کیلومتر از مجموع رودخانه‌های کشور برای تعیین حریم و بستر در اولویت قرار دارند.

دکتر زرگر ادامه داد: متأسفانه تاکنون ساماندهی رودخانه‌ها متناسب با نیاز نبوده است.

معاون وزیر نیرو در امور آب و مدیرعامل شرکت مدیریت منابع آب ایران اظهار داشت: مطابق برنامه چهارم توسعه باید برای ۱۲ هزار کیلومتر از رودخانه‌های کشور، تعیین حریم و بستر شود که تاکنون حدود چهارهزار کیلومتر آن انجام شده و این روند ادامه نیست.

دکتر زرگر بر ظرفیت‌سازی در بخش مهندسی رودخانه در دانشگاه‌ها و مراکز آموزش عالی و مهندسان مشاور تأکید کرد و اقدام‌های انجام شده در این بخش را رضایت بخش دانست.

وی به حذف دفتر مهندسی رودخانه در مدیریت آب کشور اشاره کرد و گفت: پیش‌بینی شده نهادی به عنوان مسؤول مهندسی رودخانه‌ها و کنترل سیلاب در تشکیلات جدید مدیریت منابع آب ایران تشکیل شود. زرگر افزود: کار پژوهشی و مطالعاتی خوبی نیز در این زمینه توسط وزارت نیرو در سطح مهندسان مشاور صورت گرفته است. معاون وزیر همچنین گفت: ۵۰۰ میلیون دلار اعتبار ویژه از محل صندوق ذخیره ارزی برای اجرای شبکه‌های آبیاری و زهکشی کشور اختصاص یافته است. مدیر عامل شرکت منابع آب ایران افزود: دوی بیشتر شبکه‌های آبیاری و زهکشی کشور در استان خوزستان اجرا می‌شود. ۴۰ درصد این اعتبار در اختیار سازمان آب و برق خوزستان قرار می‌گیرد.

دکتر زرگر اضافه کرد: هم‌اکنون در حال برگزاری مناقصه برای اجرای این شبکه‌ها هستیم وی از در دست مطالعه بودن حدود ۱/۲ میلیون هکتار شبکه آبیاری و زهکشی در کشور خبر داد و گفت: ۳۰۰ هزار هکتار از این میزان، در دست مطالعه است.

معاون وزیر نیرو همچنین از ساماندهی رودخانه‌ها به عنوان یک اقدام اساسی نام برد و گفت: به دلیل برخورداری استان خوزستان از رودخانه‌های بزرگ و جاری بودن ۳۰ درصد آب‌های کشور در این استان بیشترین تعداد طرح در این استان پیش‌بینی شده که مهمترین و اساسی‌ترین آن رودخانه کارون است که دو هزار و ۵۰۰ میلیارد ریال برای آن پیش‌بینی شده است.

دکتر زرگر ابراز امیدواری کرد: ساماندهی رودخانه کارون از سال آینده با قوت بیشتری پیگیری شود.

رییس دانشگاه شهید چمران اهواز نیز از عضویت تعدادی از اساتید این دانشگاه در کمیته بین‌المللی آب خبر داد و آن را افتخاری برای این استان و کشور دانست.

دکتر حسین نوری موگهی، همچنین از تصویب تأسیس رشته‌های کارشناسی ارشد مهندسی منابع آب، مهندسی رودخانه و مهندسی محیط زیست در این دانشگاه خبر داد و افزود: در یک سال گذشته برای تأسیس حدود ۴۵ رشته در مقاطع کارشناسی ارشد و دکترا و برخی موارد کارشناسی در این دانشگاه مجوز گرفته شده است.

به مناقصه رفتن ۲۴۰ هزار هکتار شبکه آبیاری و زهکشی در استان خوزستان

آبگیر نیر داریون در شوشتر به عنوان قدیمی‌ترین و بزرگ‌ترین آبگیر لغلی کشور پس از بازسازی با حضور معاون وزیر نیرو در امورآب و مدیر عامل شرکت مدیریت منابع آب ایران بهره‌برداری مجدد شد.

این آبگیر که در شمال استان خوزستان واقع شده تونلی به طول ۱۲۵ متر دارد و آب را با ظرفیت ۴۰ متر مکعب در ثانیه برای آبیاری ۳۶ هزار هکتار اراضی کشاورزی میاب آب شوشتر هدایت می‌کند.

هرمزان با بیرمرمدیری آبگیر که یک هزار و ۲۰۰ سال قدمت دارد نزدیک ۱۲۰ میلیارد ریال از سال ۷۹ تاکنون هزینه شده و مابقی اعتبارات مربوط آن از محل ۵۰۰ میلیون دلار اعتبارات شبکه‌های آبیاری و زهکشی کشور از صندوق ذخیره ارزی تأمین خواهد شد.

هرمزان با این پروژه نیرو آبیاری و زهکشی میان آب شوشتر به وسعت پنج هزار و ۵۰۰ هکتار مورد بهره‌برداری قرار گرفت.

معاون وزیر نیرو درامور آب درآیین بهره‌برداری از این پروژه گفت: ایران سابقه‌ای پنج هزار ساله در بخش سازه‌های آب دارد و بیش از ۵۲ هزار دیگر سازه‌ها در مناطق خشک و نیمه خشک قرار دارد.

«رسول زرگره» افزود: کشور ما سومین کشور جهان از نظر سدسازی پس از چین و ترکیه است و از نظر تکنولوژی خاک جزو پنج تا شش کشور اول جهان هستیم وی همچنین از دردست احداث بودن ۸۸ سد درکشور خبر داد و اظهار داشت: از این تعداد ۱۵ سد آبگیری می‌شود که تاکنون هشت سد آبگیری و مابقی تا پایان سال آماده شده باشد و با بهره‌برداری کامل ازاین سدها دومیلیارد متر مکعب به منابع آبی کشور افزوده خواهد شد.

مدیرعامل سازمان آب و برق خوزستان نیزگفت: دراین استان یک میلیون هکتار اراضی کشاورزی مستعد شناسایی و یک سوم آن بهره‌برداری شده و بناست با همت وزارت نیرو و در یک برنامه تنظیم شده ۱۰ ساله تمامی این اراضی نیز پوشش شبکه‌های آبیاری و زهکشی قرار گیرد. «سیدجعفرحجازی» افزود: برای خوذکفایی و عدم وابستگی به منابع نفتی باید حیثی جدید در کشور صورت گیرد که شرایط اقلیمی و جغرافیایی زمینه سرمایه‌گذاری برای بهره‌برداری از دیگر منابع در سایر بخش‌ها را فراهم کرده است.

وی به تخصیص اعتبارات مناسب از محل صندوق ذخیره ارزی برای اجرای شبکه‌های آبیاری و زهکشی خوزستان اشاره و خاطرنشان کرد: ۲۴۰ هزار هکتار شبکه آبیاری و زهکشی دراین استان برای بهره‌برداری به مناقصه رفته است.

همچنین معاون طرح و توسعه شبکه آبیاری و زهکشی سازمان آب و برق خوزستان از در دست مطالعه آماده اجرا دارد و بهره‌برداری از یک میلیون و ۱۱ هزار و ۳۷۴ هکتار شبکه‌های آبیاری و زهکشی را خبر داد.

«علیرضاعنایی» افزود: در زمان حاضر ۵۸۱ کیلومترکانال انتقال دراستان خوزستان احداث شده و ایستگاه‌های پمپاژ به ظرفیت متوسط ۲۱۸ متر مکعب، آبگیرها با ظرفیت ۲۱۰ متر مکعب و سدهای تنظیمی انحرافی با دبی متوسط ۳۰۰ متر مکعب در ثانیه در دست اجراست که به طور مجموع ۸۸ درصد پیشرفت فیزیکی دارند.

هرمزان با بیرمرمدیری آبگیر بازسازی آبگیر نیر داریون و شبکه آبیاری و زهکشی میان آب شوشتر از پنج طرح دیگر شامل قطعه نخست شبکه آبیاری و زهکشی میان آب شوشتر به وسعت پنج هزار و ۵۰۰ هکتار برای تأمین آب ۳۶ هزار هکتار اراضی کشاورزی، قطعه نخست کانال ۱۱۰ کیلومتری پای بل در حوالی اندیمشک به طول ۳۱ کیلومتر(این طرح درچهارقطعه آجرا می‌شود)، شبکه آبیاری و زهکشی دو سالق در غرب شوش، کانال آبیاری و زهکشی اروحمیطه و جلایبه دشت آزادگان و کانال زهکش EMD نیز شهرستان بهره‌برداری آزمایشی شد. برای اجرای این طرح‌ها در مجموع ۵۲۰ میلیارد ریال از محل اعتبارات ملی هزینه شده است و با اجرای طرح‌ها، ۴۶ هزار هکتار از دیگر اراضی این مناطق زیر پوشش شبکه‌های آبیاری و زهکشی خواهد رفت.

آگهی تجدید مناقصه شماره ۸۵/۱۶۵
دو مرحله‌ای F085/00
شرکت مخابرات استان همدان
شرکت مخابرات استان همدان

در نظر دارد: اقلامی به شرح ذیل را از طریق مناقصه عمومی از شرکت‌ها و فروشندگان واجد شرایط خریداری نماید. لذا کلیه متقاضیان واجد شرایط می‌توانند با در دست داشتن فیش واریزی به مبلغ ۳۱۸۰۰ ریال به حساب جاری سیبا شماره ۲۱۷۴۷۹۵۶۰۶۰۰۷ بانک ملی شعبه مهدیه همدان جهت دریافت اسناد مناقصه به نشانی ذیل مراجعه نمایند.

مشخصات کالا:

تعداد ۱۰۰ عدد ترازوی ۳۰ کیلویی

با مشخصات ذیل:

۱- حساسیت ترازو بین صفر الی ۵ گرم ۲- قابلیت اتصال به کامپیوتر ۳- صفحه کفی از نوع دند زنگ (استیل درجه یک) ۴- دارای نمایندگی فعال در تمام شهرهای استان همدان ۵- گارانتی ۳ سال باشد. ۶- کالا صرفاً بایستی از تولیدات داخل باشد. ۷- دارای نمایشگر دو طرفه باشد.

مدت زمان تحویل کالا: از تاریخ انعقاد قرارداد به مدت ۳۰ روز می‌باشد.
نوع تضمین شرکت در مناقصه: ضمانت‌نامه بانکی و یا واریز نقدی
مبلغ تضمین شرکت در مناقصه: ۱۰،۱۰۰،۰۰۰ ریال به حساب جاری سیبا به شماره ۲۱۷۴۷۹۵۶۰۵۰۰۹ نزد بانک ملی
مهلت توزیع اسناد مناقصه: به مدت دو روز پس از انتشار اولین آگهی
تاریخ ارسال یا تحویل پیشنهادات (پاکت‌های مناقصه): تا پایان وقت اداری مورخ ۸۵/۱۲/۶
مکان دریافت اسناد مناقصه و ارایه پیشنهادات (پاکت‌های مناقصه): میدان آرامگاه بوعلی، ساختمان مرکزی، شرکت مخابرات، طبقه سوم، دبیرخانه مرکزی
تاریخ گشایش پاکات واصله: روز دوشنبه مورخ ۸۵/۱۲/۷ رأس ساعت ۲ بعدازظهر در محل سالن کمیسیون
ضمناً حضور متقاضیان در جلسه بازگشایی آزاد است.
جهت کسب اطلاعات بیشتر با شماره تلفن ۸۵۳۵۰۸۵ و دورنگار ۸۲۷۱۴۴۷ با آدرس اینترنتی شرکت مخابرات استان همدان به نشانی (WWW.TCH.IR) تماس حاصل نمایند.

۵۸۱۰/م الف
روابط عمومی شرکت مخابرات استان همدان

آگهی مناقصه
شرکت تعاونی مسکن کارکنان دادگستری اراک
ثبت ۳۵۸
در نظر دارد
اجرای عملیات تأسیسات و برق پروژه ۲۴۰ واحدی
را از طریق مناقصه واگذار نماید.
کارفرما: شرکت تعاونی مسکن کارکنان دادگستری اراک
محل پروژه: اراک- پشت بیمارستان امیرکبیر
بدین منظور از کلیه شرکت‌های دارای تجارب و صلاحیت مرتبط با موضوع دعوت می‌گردد پس از واریز مبلغ یکصد و پنجاه هزار ریال به حساب شماره ۲۵- ۸۵۷۵ بانک مسکن شعبه میدان ولی‌عصر اراک، جهت دریافت اسناد مناقصه از ساعت ۹ الی ۱۱ تا ده روز پس از انتشار «روزهای کاری» به دفتر شرکت واقع در محل پروژه مذکور مراجعه نمایند. ضمناً هزینه آگهی بر عهده برنده مناقصه می‌باشد.
شرکت تعاونی مسکن کارکنان دادگستری اراک

طرح پرسش از شما
پی‌گیری و چاپ از ما
۷۷۵۰۵۱۵۷ ۷۷۶۳۲۱۹۵

www.mofaseh.com

مناقصه

هفته‌نامه خبری-علمی-اقتصادی سال سوم، شماره ۸۴، یکشنبه ۲۹ / ۱۱ / ۸۵ Sun 18 Feb 2007

نوع، کمیت و کیفیت کالا و خدمات:

نام مناقصه‌گزار	شماره مناقصه	نشانی مناقصه‌گزار	مهلت دریافت اسناد و محل اجرا	روز	تاریخ انتشار در روزنامه	ردیف
اجرای عملیات تکاپلف، طرح ذخیره ۲ بر واقع در محدوده شهرداری منطقه ۱	۸۹۴	شهرداری مشهد فرارداد:تهران، خیابان ولیعصر، نبش خیابان مطهری، طبقه ۷، تلفن: ۲۲۳۷۷۱۰۷	مشهد، م. شهید، جنب بانک ملی، س جدید شهرداری، ط اول، اداره امور قراردادها، تلفن: ۲۲۵۷۷۱۰۷	۱۴	۱۳۸۵/۱۱/۲۵ رسانه	۵
انتخاب مشاور برای تولید طرح ملی ایمپلنت (پیوند دندان)	۹۰۲	شرکت آب منطقه‌ای خراسان رضوی فرارداد:مشهد، بلوار شهید صادقی، خ. حضرت، تلفنکس: ۰۵۱۱-۷۶۲۳۳۱۰	مشهد، بلوار شهید صادقی، خ. حضرت، تلفنکس: ۰۵۱۱-۷۶۲۳۳۱۰	۱۴	۱۳۸۵/۱۱/۲۹ امین	۶
نگهداری فضای سبز پیمان ۲ واقع در محدوده منطقه ۹	۸۹۲	شهرداری مشهد فرارداد:تهران، خیابان ولیعصر، نبش خیابان مطهری، طبقه ۷، تلفن: ۲۲۳۷۷۱۰۷	مشهد، م. شهید، جنب بانک ملی، س ش ۳، ستاد، ط اول، اداره امور قراردادها، تلفن: ۲۲۵۷۷۱۰۷	۱۳	۱۳۸۵/۱۱/۲۳ امین	۷
اجرای شبکه آبیاری تحت فشار غار ۲ واقع در باغ‌ها شهید کلانتری	۸۹۳	شهرداری مشهد فرارداد:تهران، خیابان ولیعصر، نبش خیابان مطهری، طبقه ۷، تلفن: ۲۲۳۷۷۱۰۷	مشهد، م. شهید، جنب بانک ملی، س ش ۳، ستاد، ط اول، اداره امور قراردادها، تلفن: ۲۲۵۷۷۱۰۷	۱۳	۱۳۸۵/۱۱/۲۳ قدس	۸
انجام عملیات تغذیه و بازگیری کلیه استحکامات شرکت	۸۹۱/۸۵۰۳-۸۵	شرکت مخابرات استان خراسان رضوی ۸۱۱۸۵۵۳۰-۵۱۱	مشهد، خ امام خمینی، س مطبراتت، ط ۸، س. مدیریت تدارکات، تلفن: ۸۵۱۲۴۳۰	۱۴	۱۳۸۵/۱۱/۲۸ قدس	۹
انجام خدمات مشاوره در کلیه گروه ها شامل مهندسی آب، خدمات مدیریت، تلخیص های مشارکت و ...	۹۰۱	شرکت آب منطقه‌ای خراسان رضوی دبیرخانه: مشهد، بلوار شهید صادقی، خ حضرت، اداره مرکز آب منطقه	مشهد، م.راهنمایی، خ شهید صادقی، خ حضرت، اداره مرکز آب منطقه	۱۳	۱۳۸۵/۱۱/۲۵ امین	۱۰
خرید لوله پلی اتیلن دو جداره شفاف‌سازی کارگاهی در اشکال مختلف با اتصالات و متعلقات کامل	۸۹۰	شرکت آب و فاضلاب مرکز خراسان رضوی ۷۶۱۳۰۰۲-۵۱۱	مشهد، خ. شهید صادقی، مرکز خراسان رضوی، دفتر قراردادها و تعهدات، تلفن: ۸۵۹۸۵۴۱-۵۱۱	۱۳	۱۳۸۵/۱۱/۲۵ قدس	۸
خرید ۵۰۰۰ دستگاه رائتر، ۲۰ کیلووات ۳۵ مگاوات	۸۹۹/۲۶۸۰۸	شرکت برق منطقه‌ای خراسان خراسان، شرکت مشرق‌برق، تلفن: ۸۵۹۵۷۵۳-۵۱۱ و نمابر:	مشهد، م. شهید، جنب بانک ملی، س ش ۳، ستاد، اداره امور قراردادها، تلفن: ۲۲۵۷۷۱۰۷	۱۳	۱۳۸۵/۱۱/۲۸ مختصره	۷
خرید مقدار ۷۷۶۰ متر لوله گالوانیزه ۲/۵ و ۳ و ۸ و ۱۶ اینچ	۸۹۸/۵۳۰	شرکت آب و فاضلاب روستایی خراسان رضوی ۷۶۲۰۰۷۰-۵۱۱	مشهد، بلوار ارشاد، نبش پیام و وحدت، پ ۱۰۹، تلفن: ۷۶۲۰۰۷۰	۱۳	۱۳۸۵/۱۱/۲۸ قدس	۸
واگذاری خدمات نظافت کلیه ساختمانهای تولید، اداری، انبارها، سالن سرویس، محوطه و خدمات بسته بندی، بارگیری تیپاس و بارگیری کلیه استحکامات شرکت	۸۹۷	شرکت آرد قدس رضوی ویستای سیمرغ آباد	مشهد، پشت آرامگاه فردوسی، کیلومتر ۲ جاده احمدآباد، روبروی	۱۳	۱۳۸۵/۱۱/۲۷ امین	۹
نگهداری فضای سبز پیمان الف واقع در محدوده منطقه ۲	۸۲۰	شهرداری مشهد ۲۲۵۷۷۱۰۷	مشهد، م. شهید، س جدید شهرداری، ط اول، اداره امور قراردادها و تعهدات، تلفن:	۱۳	۱۳۸۵/۱۱/۲۷ امین	۱۰
خرید یک دستگاه کروماتوگراف گازی C-G جهت گروه آموزشی شیمی دانشگاه	۸۹۶	دانشگاه آزاد اسلامی مشهد مدیریت تدارکات، تلفن: ۸۲۶۰۲۳۳-۰۵۱۱	مشهد، قاسم‌آباد، بلوار امام، احاسه ۵۲، دانشگاه آزاد اسلامی	۱۴	۱۳۸۵/۱۱/۲۵ همشهری	۶
واگذاری تولید بلوک شهرداری	۸۹۵	شهرداری سبزوار سبزوار، شهرداری سبزوار، واحد امور مالی، تلفن: ۲۲۲۲۳۲۳-۰۵۱	سبزوار، شهرداری سبزوار، واحد امور مالی، تلفن:	۱۳	۱۳۸۵/۱۱/۲۷ قدس	۷
تامین انرژی انسانی و تجهیزات و امکانات لازم جهت انجام امور رفت و روب و جمع آوری زباله بخشی از ناحیه یک خدمات شهری منطقه ۲	۸۹۴	شهرداری سبزوار ۲۲۲۲۳۲۳-۰۵۱	سبزوار، شهرداری سبزوار، واحد امور مالی، تلفن:	۱۳	۱۳۸۵/۱۱/۲۷ قدس	۸
نگهداری فضای سبز پیمان الف واقع در محدوده منطقه ۱۱	۸۹۷	شهرداری مشهد فرارداد:تهران، خیابان ولیعصر، نبش خیابان مطهری، طبقه ۷، تلفن: ۲۲۳۷۷۱۰۷	مشهد، م. شهید، جنب بانک ملی، س ش ۳، ستاد، ط اول، اداره امور قراردادها، تلفن: ۲۲۵۷۷۱۰۷	۱۳	۱۳۸۵/۱۱/۲۷ امین	۵
اجرای عملیات تکاپلف، طرح ذخیره ۲ واقع در محدوده شهرداری منطقه ۷	۸۹۶	شهرداری مشهد فرارداد:تهران، خیابان ولیعصر، نبش خیابان مطهری، طبقه ۷، تلفن: ۲۲۳۷۷۱۰۷	مشهد، م. شهید، جنب بانک ملی، س ش ۳، ستاد، ط اول، اداره امور قراردادها، تلفن: ۲۲۵۷۷۱۰۷	۱۳	۱۳۸۵/۱۱/۲۷ امین	۵
اجرای پروژه خاک سفید معابر سطح محدوده شهرداری منطقه ۲	۸۹۷	شهرداری مشهد ۲۲۲۲۳۲۳-۰۵۱	مشهد، خ. عامل، ابتدای بلوار شهید کریمی، س شهرداری منطقه ۲، واحد کاربردداری، تلفن: ۷۲۸۸۰۸۱-۵۱ داخلی: ۲۶۳	۱۳	۱۳۸۵/۱۱/۲۷ قدس	۶
خرید دو دستگاه آسانسور باری با ظرفیت ۱۰۰۰ کیلوگرم جهت مرکز مکانیزه	۸۹۷	اداره کل پست استان خراسان رضوی ۲۲۲۲۳۲۳-۰۵۱	مشهد، اداره کل پست استان خراسان رضوی، امور اداری	۱۴	۱۳۸۵/۱۱/۲۷ قدس	۴
خرید تجهیزات مورد نیاز SERVER و شبکه دانشگاه	۸۹۸	دانشگاه آزاد اسلامی بردسکن ۳۰۰۵۳۷۷۲۲۳۰۰	بردسکن، دانشگاه آزاد اسلامی بردسکن، بخش تدارکات، تلفن:	۱۰	۱۳۸۵/۱۱/۲۷ امین	۳
خرید و نصب دیافراگم دیواری برای مرکز کنترل ترافیک	۸۹۶	سازمان حمل و نقل و ترافیک شهرداری مشهد ۸۵۹۶۷۷۳-۰۵۱	مشهد، بلوار بهلت، نبش نامبرسرو جنوبی، دبیرخانه سازمان، تلفن:	۱۳	۱۳۸۵/۱۱/۲۷ جمهوری اسلامی	۷
خرید و نصب و راه اندازی تجهیزات ترکیبی	۸۹۵	سازمان حمل و نقل و ترافیک شهرداری مشهد ۱-۸۵۶۷۰۷۰	مشهد، بلوار بهلت، نبش نامبرسرو جنوبی، دبیرخانه سازمان، تلفن:	۲۵	۱۳۸۵/۱۱/۲۱ جمهوری اسلامی	۳
خرید و نصب و راه اندازی تجهیزات ترافیکی	۸۹۴	سازمان حمل و نقل و ترافیک شهرداری مشهد ۱-۸۵۶۷۰۷۰	مشهد، بلوار بهلت، نبش نامبرسرو جنوبی، دبیرخانه سازمان، تلفن:	۲۵	۱۳۸۵/۱۱/۲۱ جمهوری اسلامی	۳
تکمیل سالن دو و میدانی شهید بهشتی استان خراسان رضوی	۸۹۳	شرکت توسعه و نگهداری اماکن ورزشی کشور ۳۲۰۱۱۰۳۱-۰۲۲۱	تهران، انوپن شمالی، مجموعه ورزشی انقلاب، امور قراردادها، تلفن: ۳۰۳۰۱۰۳۱-۰۲۲۱	۱۳	۱۳۸۵/۱۱/۲۴ امین	۱
۲/۸ میلیارد ریال						

استان محل اجرای مناقصه: خراسان شمالی

نام مناقصه‌گزار	شماره مناقصه	نشانی مناقصه‌گزار	مهلت دریافت اسناد و محل اجرا	روز	تاریخ انتشار در روزنامه	ردیف
واگذاری پروژه حصارکشی فرودگاه بجنورد	۸۹۷	شرکت فرودگاه های کشور تلفن: ۲۲۰۲۲۰۲۵۲	تهران، فرودگاه مهرآباد، بین ترمینال ۲ و ۳، ط اول، اداره ساختمان	۱۴	۱۳۸۵/۱۱/۲۶ قدس	۱
پروژه های احداث ساختمان مرکز بهداشت شهری شمالی	۸۹۶	سازمان مسکن و شهرسازی خراسان شمالی ۰۵۸۲-۲۲۵۲۹۳۰	بجنورد، خ قیامی ک. سهیل، ط ۳، معاونت عمرانی و توسعه عمرانی، امور قراردادها، تلفن: ۲۲۳۲۲۰۱ - ۰۵۸۲-۲۲۵۲۹۳۰	۱۴	۱۳۸۵/۱۱/۲۵ جمهوری	۵
تکمیل سالن ورزشی تیکانلو واقع در استان خراسان شمالی	۸۹۵	شرکت توسعه و نگهداری اماکن ورزشی کشور ۳۲۰۱۱۰۳۱-۰۲۲۱	تهران، انوپن شمالی، مجموعه ورزشی انقلاب، امور قراردادها، تلفن: ۳۰۳۰۱۰۳۱-۰۲۲۱	۱۳	۱۳۸۵/۱۱/۲۴ امین	۱
۲/۵ میلیارد ریال						

استان محل اجرای مناقصه: خوزستان

نام مناقصه‌گزار	شماره مناقصه	نشانی مناقصه‌گزار	مهلت دریافت اسناد و محل اجرا	روز	تاریخ انتشار در روزنامه	ردیف
خرید گالی مورد نیاز شرکت شامل: TUBE SEAL	۸۹۸/۱۰۰۱۲۴	شرکت پالایش نفت آبادان آبادان، شرکت پالایش نفت آبادان، صندوق پستی: ۵۵۵۰، اداره تدارکات گالی، تماس: ۰۶۲۲۲۹۸۱۵-۰۶۲۱ و ۰۶۲۲۲۹۸۱۵-۰۶۲۱	آبادان، شرکت پالایش نفت آبادان، صندوق پستی: ۵۵۵۰، اداره تدارکات گالی، تماس: ۰۶۲۲۲۹۸۱۵-۰۶۲۱	۱۴	۱۳۸۵/۱۱/۲۵ امین	۱
واگذاری عملیات برداشت و نصب مایع های سرد مسیر خطوط لوله و دستگاههای ملحقات واحد آبگوشای یک	۸۹۷	شرکت سهامی پتروشیمی ارزی فرارداد:دارد	تهران، پتروشیمی ارزی، امور حقوقی و	۱۴	۱۳۸۵/۱۱/۲۴ خام دم	۲
خرید کامپیوتر و اسکنر و سایر تجهیزات مورد نیاز	۸۹۹	سازمان آموزش و پرورش خوزستان ۳۲۳۲۲۰۵-۰۶۳۲	تهران، م. سمیع مستخدمین، خ ترمه، س. مرکزی سازمان، تلفن:	۱۴	۱۳۸۵/۱۱/۲۴ جمهوری اسلامی	۱۱
خرید مقدار دیگ، شیلنگ، برق و پنل و جوره گالوانیزه گرم	۸۹۹	شرکت برق منطقه‌ای خوزستان ۰۶۲۲۲۹۰۰	تهران، م. وحک، خ. نزیزی شرقی، س. شهید مباسبور، نیروگاه، ط ۴، ط.	۱۴	۱۳۸۵/۱۱/۲۴ امین	۳
تجهیز کارگاه و آزمایشگاه مقاومت مصالح دانشگاه	۱۲۷۶	دانشگاه آزاد اسلامی واحد اهواز ۰۶۲۲۲۰۳-۰۶۱۱	دانشگاه آزاد اسلامی واحد اهواز، بخش مالی، س. دانشگاه، تلفن:	۱۴	۱۳۸۵/۱۱/۲۴ امین	۱
واگذاری بارگه و لبیل و اتمای آهکا به مدارک مربوطه	۸۹۸	دانشگاه آزاد اسلامی واحد اهواز ۰۶۲۲۲۰۳-۰۶۱۱	دانشگاه آزاد اسلامی واحد اهواز، بخش مالی، س. دانشگاه، تلفن:	۱۰	۱۳۸۵/۱۱/۲۴ امین	۶
ساخت کتابخانه و آتمی تیلر به مقدار ۳۶۰۰	۸۹۷	دانشگاه آزاد اسلامی واحد اهواز ۰۶۲۲۲۰۳-۰۶۱۱	شهرستان، ایذه، م. دانشجو، دانشگاه آزاد اسلامی، تلفن:	۱۰	۱۳۸۵/۱۱/۲۴ امین	۷
خرید گالی مورد نیاز شرکت شامل: ROTARY PIPE CUTTERS	۸۹۹/۸۵۶۲۰۸۳	شرکت پالایش نفت آبادان آبادان، شرکت پالایش نفت آبادان، صندوق پستی: ۵۵۵۰، اداره تدارکات گالی، تماس: ۰۶۲۲۲۹۸۱۵-۰۶۲۱ و ۰۶۲۲۲۹۸۱۵-۰۶۲۱	آبادان، شرکت پالایش نفت آبادان، صندوق پستی: ۵۵۵۰، اداره تدارکات گالی، تماس: ۰۶۲۲۲۹۸۱۵-۰۶۲۱	۱۴	۱۳۸۵/۱۱/۲۴ رسانه	۱
ساخت دو قلم بالک خازن جهت ایستگاه ۳۳۰ کیلووات کارخانه شرکت	۸۹۹/۰۱۰۰۱۲۷	شرکت قند و صنعت کارون تلفن: ۰۶۲۲۰۰۲۷	شوشتر، کیلومتر ۱۲ جاده قدیم دزفول، کشت و صنعت کارون، حوزه معاونت بازرگانی، تلفن: ۰۶۲۲۰۰۲۷-۰۶۲۱	۱۴	۱۳۸۵/۱۱/۲۴ مختصره	۹
خرید ۲۰۰ عدد ترانزیس در کارخانجات فرآورس باتوی اندیمشک	۸۹۶	شرکت سهامی پتروشیمی ارزی فرارداد:دارد	تهران، برکزاه بهلت، خیابان ولیعصر، سه راه طرح بهمن، ورودی ۲، کارخانجات موتوری، راه آهن، ساخت مکانیک، مدیریت بازرگانی و	۱۴	۱۳۸۵/۱۱/۲۴ خام دم	۲
عملیات بازسازی و بهینه سازی سایت تخلیه سرباره شامل: تخریب، بنی مسلح، خاک برداری، زهکشی، خاک ریزی، آبگیری،کاری و ...	۸۹۸	شرکت فولاد خوزستان ۰۶۲۲۲۲۸۵۵	اهواز، کیلومتر ۱۰ جاده اهواز- بندر امام خمینی، واحد خرید خدمات فرارداد:تهران، خیابان ولیعصر، نبش خیابان مطهری، طبقه ۷، تلفن: ۲۲۵۷۷۱۰۷	۱۴	۱۳۸۵/۱۱/۲۴ خام دم	۱۱
واگذاری عملیات جوشکاری و ساخت قطعات مصرفی ریخته گریهای فولادسازی شرکت	۸۹۸	شرکت فولاد خوزستان ۰۶۲۲۲۹۲۹۲	اهواز، کیلومتر ۱۰ جاده اهواز- بندر امام خمینی، واحد خرید خدمات فرارداد:تهران، خیابان ولیعصر، نبش خیابان مطهری، طبقه ۷، تلفن: ۲۲۵۷۷۱۰۷	۱۴	۱۳۸۵/۱۱/۲۹ مختصره	۹
تهیه دفعه اجرایی ساخت و نصب میسمفلر piping سه دستگاه سیمانلری R.C.M شرکت	۸۹۸-۹۰۰۸۵۶۲۰۸۳	شرکت ملی حفاری ایران تهران، بلوار پاسداران، بعد از م فروگاه، اداره فرارداد، اتاق ۱۰۶	تهران، بلوار پاسداران، بعد از م فروگاه، اداره فرارداد، اتاق ۱۰۶	۱۰	۱۳۸۵/۱۱/۲۹ مختصره	۹
خرید ۱۰۰۰ ژنجیره ماژه سیلیکون رابر مبوری و ژوینت	۸۹۸/۲۷۲۰	شرکت برق منطقه‌ای خوزستان ۰۶۲۲۲۰۳۴	تهران، م. وحک، خ نزیزی شرقی، س. شهید مباسبور، نیروگاه، ط ۴، ط.	۱۴	۱۳۸۵/۱۱/۲۸ امین	۸
خرید دستگاه ۱۸ دستگاه بریکر ۳۳ و ۲۳۰ کیلووات	۸۹۸	شرکت برق منطقه‌ای خوزستان ۰۶۲۲۲۰۳۴	تهران، م. وحک، خ نزیزی شرقی، س. شهید مباسبور، نیروگاه، ط ۴، ط.	۱۴	۱۳۸۵/۱۱/۲۸ امین	۸
خرید و نصب دستگاه ۱۳ اصله دکل ۳۰ متری، ۸ اصله ۲۱ متری و ۶ اصله ۳۵ متری گالوانیزه گرم	۸۹۸	شرکت برق منطقه‌ای خوزستان ۰۶۲۲۲۰۳۴	تهران، م. وحک، خ نزیزی شرقی، س. شهید مباسبور، نیروگاه، ط ۴، ط.	۱۴	۱۳۸۵/۱۱/۲۵ خام دم	۱۶
احداث واحدهای مسکونی فضای فاز و تلسکوپی خیابان خوش خوش جلب آذر	۸۹۸	شرکت تعاونی مسکن مرکزهای صنعت ۰۶۲۲۲۳۳۳	اهواز، ابتدای شهرک ذوالفقاری، خ نظامی، دبنی پاسدار نظامی، دفتر تعاونی نفت، تلفن: ۰۶۲۲۲۳۳۳	۱۴	۱۳۸۵/۱۱/۲۸ مختصره	۸
خرید ۵۰ عدد مقره ۲۳۰kV طبق نقشه	۸۹۸/۲۳۳۰۵۶۲	شرکت فولاد خوزستان ۰۶۲۲۲۲۹۲۹	اهواز، کیلومتر ۱۰ جاده اهواز- بندر امام خمینی، واحد خرید خدمات فرارداد:تهران، خیابان ولیعصر، نبش خیابان مطهری، طبقه ۷، تلفن: ۲۲۵۷۷۱۰۷	۱۴	۱۳۸۵/۱۱/۲۸ مختصره	۸
خرید پمپ لجن کش	۸۹۸/۱۰۰۴	شرکت آب و فاضلاب اهواز ۳۳۸۹۵۹۱-۰۶۱۱	اهواز، بلوار کارشناس، خیابان مرکزی سازمان آب و برق خوزستان، ط ۴، مدیریت تدارکات و خدمات، تلفن: ۳۳۸۹۵۹۱-۰۶۱۱	۱۰	۱۳۸۵/۱۱/۲۹ مختصره	۹
انجام کارهای فنی برنامه نگهداری و تعمیرات اساسی و نصب، تعویض، آزمایش و راه اندازی تجهیزات، انجام موارد اشغالزایی و حوادث غیرمترقبه و حوادث ماهیت آنات سنگین حمل و نقل در شبکه انتقال نیروی خوزستان	۸۹۸	شرکت برق منطقه‌ای خوزستان ۰۶۲۲۲۰۳۴	تهران، بلوار گلستان، ساختمان مرکز و سازمان آب و برق خوزستان، ط ۴، مدیریت تدارکات، اتاق ۳۰۷، تلفن: ۳۳۹۵۰۷۷-۰۶۱۱ و ۳۳۹۵۰۷۷-۰۶۱۱	۱۴	۱۳۸۵/۱۱/۲۹ مختصره	۱۰
خرید ۱ دستگاه کمپرسور هوای گرز از مرکز مورد نیاز شرکت	۸۹۸-۸۵۰۰۱۰۵	شرکت نیرو برقرازی نفت و گاز کارون ۰۶۲۲۲۲۲۲	تهران، ناصیه صنعتی کارون، شرکت بهره‌برداری نفت و گاز کارون، اداره تدارکات، تلفن: ۰۶۲۲۲۲۲۲ و اداره کل خرید خرید بر صنعتی صنایع کشاورزی	۱۰	۱۳۸۵/۱۱/۲۹ مختصره	۹
خرید تعداد ۲۰۰۰ شیکه فلزی در ابعاد مختلف	۸۹۸-۹۰۰۸۵۱۳۶۰۸	شرکت پالایش نفت آبادان آبادان، شرکت پالایش نفت آبادان، صندوق پستی: ۵۵۵۰، اداره تدارکات گالی، تماس: ۰۶۲۲۲۹۸۱۵-۰۶۲۱ و ۰۶۲۲۲۹۸۱۵-۰۶۲۱	آبادان، شرکت پالایش نفت آبادان، صندوق پستی: ۵۵۵۰، اداره تدارکات گالی، تماس: ۰۶۲۲۲۹۸۱۵-۰۶۲۱ و ۰۶۲۲۲۹۸۱۵-۰۶۲۱	۱۴	۱۳۸۵/۱۱/۲۶ امین	۲
خرید ۴۰ عدد کیسول آتشنرن ۲۰۰۰ فوتی	۸۹۸-۹۰۰۸۵۲۳۰۰۱۸	شرکت پالایش نفت آبادان آبادان، شرکت پالایش نفت آبادان، صندوق پستی: ۵۵۵۰، اداره تدارکات گالی، تماس: ۰۶۲۲۲۹۸۱۵-۰۶۲۱ و ۰۶۲۲۲۹۸۱۵-۰۶۲۱	آبادان، شرکت پالایش نفت آبادان، صندوق پستی: ۵۵۵۰، اداره تدارکات گالی، تماس: ۰۶۲۲۲۹۸۱۵-۰۶۲۱ و ۰۶۲۲۲۹۸۱۵-۰۶۲۱	۱۴	۱۳۸۵/۱۱/۲۶ امین	۲
واگذاری مطالعات مرحله اول و دوم طراحی دسمبله خانه فاضلاب شهرک های صنعتی بهبهان	۸۹۸	شرکت شهرک های صنعتی خوزستان ۰۶۲۲۲۲۹۶۹	تهران، بلوار پاسداران، روبروی ریتون کارشناسی، ناصیه صنعتی، شرکت شهرک های صنعتی خوزستان، س. ۹۲۲-۰۶۲۲۲۲۹۶۹ دفتر فنی	۱۴	۱۳۸۵/۱۱/۲۷ خام دم	۷
خرید و نصب و راه اندازی ۲ دستگاه سیستم درب اتوماتیک درمانگاه مرکزی و درمانگاه خانواده شرکت	۸۹۸	شرکت شهرک های صنعتی خوزستان ۰۶۲۲۲۲۹۶۹	تهران، کیلومتر ۱۰ جاده اهواز- بندر امام خمینی، واحد خرید خدمات فرارداد:تهران، خیابان ولیعصر، نبش خیابان مطهری، طبقه ۷، تلفن: ۲۲۵۷۷۱۰۷	۱۴	۱۳۸۵/۱۱/۲۵ مدت ۴ ماه	۷
خرید ۵ دستگاه پروتکل آنالیزر	۸۹۸/۸۵۸	شرکت مخابرات استان خوزستان ۳۳۳۳۳۳۳۳-۰۶۱۱	اهواز، کیلومتر ۱۰ ج اهواز، مجتمع فنی و اداری، ط اول، مدیریت تدارکات و خدمات، واحد قراردادها، اتاق ۱۳۸،	۱۰	۱۳۸۵/۱۱/۲۶ امین	۷
خرید دو دستگاه کالیبرر بیمار مورد نیاز شرکت	۸۹۸/۲۲۸	شرکت مدیریت تولید برق اهواز (فروگاه واحس) ۳۳۳۰۳۵۵-۰۶۱۱	اهواز، کیلومتر ۱۷ ج اهواز- مسجد سلیمان، نیروگاه رامین، امور بازرگانی و	۱۴	۱۳۸۵/۱۱/۲۷ امین	۷
اراده شیری صنعتی واحدهای ۳ و ۴ و یخشی از تجهیزات جانبی نیروگاه رامین	۸۹۸/۱۶۳۲۰۷	شرکت مدیریت تولید برق اهواز (فروگاه واحس) ۳۳۰۳۵۵-۰۶۱۱	اهواز، کیلومتر ۱۶ ج اهواز- مسجد سلیمان، نیروگاه رامین، امور	۱۴	۱۳۸۵/۱۱/۲۶ خام دم	۲۹
رنگ کاری صنعتی واحدهای ۳ و ۴ و یخشی از تجهیزات جانبی نیروگاه رامین	۸۹۸/۱۶۳۲۰۷	شرکت مدیریت تولید برق اهواز (فروگاه واحس) ۳۳۰۳۵۵-۰۶۱۱	اهواز، کیلومتر ۱۶ ج اهواز- مسجد سلیمان، نیروگاه رامین، امور	۱۴	۱۳۸۵/۱۱/۲۶ مدت یک سال	۳۰
تامین ۱۹ دستگاه کارون با تجهیزات و متعلقات	۸۹۸/۱۳۷۸	شرکت ملی مناطق نفتخیز جنوب ۳۳۸۹۵۹۱-۰۶۱۱	اهواز، کوی فدائیان اسلام، بیمارستان سابق شرکت نفت، س ۱۰۳، اداره مدیریت منطقه و تجهیزات داخلی، اتاق ۱۲۸، تلفن:	۱۴	۱۳۸۵/۱۱/۲۶ امین	۳۰
تامین انرژی انسانی، مهندسی، نگهداری و تعمیرات و خدمات دفاعیت آبدارخانه ها و هدایت راهبری خودروها و حفاظت و نگهداری از ایستگاههای فشاندب	۸۹۸/۱۳۷۸	شرکت آب و فاضلاب اهواز ۳۳۸۹۵۹۱-۰۶۱۱	اهواز، کیلومتر ۱۰ ج اهواز- بندر امام خمینی، واحد خرید خدمات فرارداد:تهران، خیابان ولیعصر، نبش خیابان مطهری، طبقه ۷، تلفن: ۲۲۵۷۷۱۰۷	۱۴	۱۳۸۵/۱۱/۲۶ مدت یک سال	۳۱
تعمیرات و نگهداری خطوط ریلی و وسیلها و متعلقات ریخته به آهن داخلی بندر	۸۹۸/۹۲۲۵۰۹۷۰	اداره کل بنادر و کشتیرانی استان خوزستان ۳۳۳۳۳۳۳۳-۰۶۱۱	اهواز، کل بنادر و کشتیرانی استان خوزستان، ساختمان شریعه، ط چهارم، اتاق ۴۰۸	۱۴	۱۳۸۵/۱۱/۲۵ مدت ۱۰ روز	۳۲
خرید خدمات راهبری شفاف باری در طول خط معبرهای سد کاغذ	۸۹۸/۱۳۷۸	اداره کل راه آهن جنوب ۳۳۸۹۵۹۱-۰۶۱۱	اهواز، م. هجرت، ایستگاه راه آهن، دبیرخانه طرح های عمرانی، تلفن:	۱۴	۱۳۸۵/۱۱/۲۷ امین	۳۳
تامین لوله پلی اتیلن آب جک جداره جوش ۲۵۰ mm	۸۹۸/۱۳۷۸	شرکت آب و فاضلاب اهواز ۳۳۸۹۵۹۱-۰۶۱۱	اهواز، کیلومتر ۱۰ ج غرب، نبش غربی خردک، تلفن:	۱۰	۱۳۸۵/۱۱/۲۹ مدت ۱۰ روز	۳۴
خرید ۴ دستگاه PNEUMATIC SOCKET FOR IMPACT WRENCH 3/4 SQUARE DRIVE WITH RETAINING AND PIN	۸۹۸/۱۰۰۱۱	شرکت خدمات مهندسی و تجهیزات صنعتی لوتریس ۰۶۲۲۲۰۳۳-۰۶۱۱	اهواز، نبو سایت (کوی فدائیان اسلام)، دو طبقه، ط دوم راهرو (ز)	۱۴	۱۳۸۵/۱۱/۲۴ جمهوری اسلامی	۳۶
خرید ۴ دستگاه PNEUMATIC IMPACT WRENCH ROTARY VANE TYPE 3/4 SQUARE DRIVE, AIRCONNECTION	۸۹۸/۱۰۰۱۱	شرکت خدمات مهندسی و تجهیزات صنعتی لوتریس ۰۶۲۲۲۰۳۳-۰۶۱۱	اهواز، نبو سایت (کوی فدائیان اسلام)، دو طبقه، ط دوم راهرو (ز)	۱۴	۱۳۸۵/۱۱/۲۴ جمهوری اسلامی	۳۷
خرید خرید، تنصیب راه اندازی و تحویل و نگهداری و راهبری ۵ ساله سیستم GSM روستایی به ظرفیت ۱۰۰۰۰	۸۹۸/۲۲۸	شرکت مخابرات استان خوزستان ۳۳۳۳۳۳۳۳-۰۶۱۱	اهواز، کیلومتر ۱۰ ج اهواز، مجتمع فنی و اداری، ط اول، مدیریت تدارکات و خدمات، واحد قراردادها، اتاق ۱۳۸،	۱۰	۱۳۸۵/۱۱/۲۶ امین	۳۸
واگذاری مسائل مهندسی حفاظت حرارت در نحوه اجرای آیین نامه های تکنیکی تعرفه های برق	۸۹۸/۲۹۹	توزیع نیروی برق خوزستان ۳۳۳۳۳۳۳۳-۰۶۱۱	اهواز، کیلومتر ۱۰ ج اهواز، مجتمع فنی و اداری، ط دوم، مدیریت تدارکات، اتاق ۳۰۷، تلفن:	۱۴	۱۳۸۵/۱۱/۲۶ امین	۳۹
خرید دستگاه رنوتر و کابرت ایاتار فیس طبقه WAN	۸۹۸/۲۹۹	توزیع نیروی برق خوزستان ۳۳۳۳۳۳۳۳-۰۶۱۱	اهواز، امامیه، ج ۱ طبقه مجتمعی، حوزه ستادی شرکت توزیع نیروی برق خوزستان، ط دوم، امور تدارکات، تلفن: ۳۳۳۳۳۳۳۳-۰۶۱۱	۱۴	۱۳۸۵/۱۱/۲۶ امین	۴۰
خرید یک دست Diesel Jet Machine P-1000 bar - Electrical Jet Machine P-1000 bar و ... - دو دست	۸۹۸/۲۷۷۰۲۶	خوارزمی بندر امام (صنایع خاص) ۰۶۲۲۲۵۵-۰۶۲۲۲۵-۰۶۲۲۲۵	بندر امام خمینی، پتروشیمی بندر امام خمینی، س. دفتر مرکزی، اتاق ۱۰۸، تلفن: ۰۶۲۲۲۵۵-۰۶۲۲۲۵	۱۰	۱۳۸۵/۱۱/۲۹ مدت ۱۰ روز	۴۱
واگذاری تجهیزات آزمایشگاههای دانشگاه	۸۹۸/۱۲۷۶	دانشگاه آزاد اسلامی واحد اندیمشک ۰۶۲۲۲۰۳۳-۰۶۱۱	اندیمشک، دانشگاه آزاد اسلامی واحد اندیمشک، واحد تدارکات، تلفنکس: ۰۶۲۲۲۰۳۳-۰۶۱۱	۱۴	۱۳۸۵/۱۱/۲۶ امین	۴۲
خرید هفت دستگاه دیزل ژنراتور	۸۹۸/۲۲۸	سازمان آب و برق خوزستان ۳۳۳۳۳۳۳۳-۰۶۱۱	اهواز، انوپن گلستان، س. مرکزی، س آب و برق خوزستان، ط ۴، مدیریت تدارکات، اتاق ۳۰۷،	۱۴	۱۳۸۵/۱۱/۲۶ امین	۴۳
خرید ترانسدیوسر/مترور	۸۹۸/۲۲۸	سازمان آب و برق خوزستان ۳۳۳۳۳۳۳۳-۰۶۱۱	اهواز، انوپن گلستان، س. مرکزی، س آب و برق خوزستان، ط همکف، اتاق ۳۰۷،	۱۴	۱۳

نوع، کمیت و کیفیت کالا و خدمات:

مبلغ برآورد شده	نام مناقصه‌گزار	شماره مناقصه	نشانی مناقصه‌گزار	مهلت دریافت یا ارائه اسناد و محل اجرا	روز	تاریخ انتشار در روزنامه	ردیف
	شرکت فولاد خوزستان	۸۶۳۳۰۹۱۹	اهواز، کیلومتر ۱۰ جاده اهواز، بندر امام خمینی، واحد خرید خدمات فرارداد،خدمات فنی، تلفن: ۱۳-۶۳۳۲۰۱۱ - ۰۶۱۱	بیست ۴ ماه	۴	۱۳۸۵/۱۱/۲۴ آسیان	۳۸
	شرکت فولاد خوزستان	۸۶۳۳۰۹۱۹	اهواز، کیلومتر ۱۰ جاده اهواز- بندر امام خمینی، واحد خرید خدمات فرارداد،خدمات فنی، تلفن: ۱۳-۶۳۸۹۰۰۰ - ۰۶۱۱	چهارشنبه ۸۵/۱۲/۲۸ بیست ۴ ماه	۴	۱۳۸۵/۱۱/۲۹ آسیان	۳۹
	شرکت کیمیا بندر امام	۸۶/۲۷۱۵۵۴	بندر امام، مجتمع پتروشیمی بندر امام، می دشتر مرکزی، اتاق ۰۳۱۵، ۰۶۲۵۲۳۵۵-۰۶۲۵۲۳۳۷	۷ روز پس از انتشار آگهی	۴	۱۳۸۵/۱۱/۲۶ ایران	۵۰
	شرکت کیمیا بندر امام	۸۶/۲۷۱۵۵۴	بندر امام، مجتمع پتروشیمی بندر امام، می دشتر مرکزی، اتاق ۰۳۱۵، ۰۶۲۵۲۳۵۵-۰۶۲۵۲۳۳۷	۷ روز پس از انتشار آگهی	۴	۱۳۸۵/۱۱/۲۶ ایران	۵۱
	شهرداری ایذه	بیست روز	ایذه، شهرداری ایذه، امور قراردادها، تلفن: ۱۷-۶۲۲۳۰۱۷ - ۰۶۲۲۰	۱۰ روز پس از انتشار آگهی	۴	۱۳۸۵/۱۱/۲۴ جمهوری اسلامی	۵۲
	شهرداری ایذه	بیست روز	ایذه، شهرداری ایذه، امور قراردادها، تلفن: ۱۷-۶۲۲۳۰۱۷ - ۰۶۲۲۰	۱۰ روز پس از انتشار آگهی	۴	۱۳۸۵/۱۱/۲۴ جمهوری اسلامی	۵۳
	اداره کل بنادر و کشتیرانی استان خوزستان	بیست روز	بندرماهشهر، ناحیه صنعتی، امور پیمانها، تلفن: ۰۶۵۲۲۲۳-۳۲۲۱۰ - ۰۶۵۲	۱۰ روز	۴	۱۳۸۵/۱۱/۲۶ جمهوری اسلامی	۵۴
۳,۳۰۰,۰۰۰,۰۰۰ ریال	شرکت سهامی کشت و صنعت نیشکر هفت تپه	۸۵/۱۰۱	بندر امام خمینی، س اداری مرکزی، ط ۲، امور حقوقی و قراردادها، تلفن: ۳۰-۶۳۵۲۰۰۱ - ۰۶۲۵۲۴۵۲	سه شنبه ۸۵/۱۲/۱ بیست روز	۴	۱۳۸۵/۱۱/۱۷ عام‌هم	۵۵
	شرکت آب و فاضلاب خوزستان	۸۵/۲۷۹	اهواز، کیلومتر ۵ جاده اندیمشک، اهواز، مدیریت امور بازرگانی	۱۰ روز پس از انتشار آگهی	۳	۱۳۸۵/۱۱/۲۶ ایران	۵۶
	بهداشت و درمان صنعت نفت آبادان		درمان آبادان	۷ روز پس از انتشار آگهی	۴	۱۳۸۵/۱۱/۲۴ آسیان	۵۷
	بهداشت و درمان صنعت نفت ماهشهر		بندر ماهشهر، شهرک بهلت، بیمارستان صنایع پتروشیمی، امور پیمان، طرح بهداشت و درمان ماهشهر	۷ روز پس از انتشار آگهی	۴	۱۳۸۵/۱۱/۲۴ آسیان	۵۸
	دانشگاه آزاد اسلامی واحد دزفول		دزفول، جاده دزفول- تلفن: ۰۶۲۲۰۰۲۹-۰۶۲۲۰۰۲۸	۷ روز پس از انتشار آگهی	۴	۱۳۸۵/۱۱/۲۴ آفرینش	۵۹
	سازمان آب و برق خوزستان		اهواز، انبوهان کلستان، س آب و برق خوزستان، ط ۳، مدیریت فرارداد،تلفن: ۰۶۱۱-۳۳۳۰۱۳۱	۱۰ روز پس از انتشار آگهی - ۱۲ روز پس از انتشار آگهی	۴	۱۳۸۵/۱۱/۲۴ اندیمشک	۶۰
۳۳۲,۰۰۰,۰۰۰ ریال	شرکت آب و فاضلاب خوزستان	۸۵/۲۷۹	اهواز، فلکه اول کیانپارس، شرکت آب و فاضلاب استان خوزستان، تلفن: ۳۳۲۹۱۶۱ - ۰۶۱۱	بیست ۴ ماه	۴	۱۳۸۵/۱۱/۲۴ جمهوری اسلامی	۶۱
	شرکت آب و فاضلاب خوزستان	۸۵/۲۷۹	اهواز، فلکه اول کیانپارس، شرکت آب و فاضلاب استان خوزستان، تلفن: ۳۳۲۹۱۶۱ - ۰۶۱۱	سه شنبه ۸۵/۱۲/۱۰ بیست ۴ ماه	۴	۱۳۸۵/۱۱/۲۵ آفرینش	۶۲
	شرکت حمل و نقل پتروشیمی	۸۵/۱۵۷	تهران، خ کاشانی، تقاطع خ بهرام شهید اعلا (رحیمی)، خیابان بلوار آفریننا، تلفن: ۸۸۷۶۵۵۹-۸۸۷۶۵۵۸	۱۰ روز پس از انتشار آگهی	۲	۱۳۸۵/۱۱/۲۱ آسیان	۶۳
	شرکت فولاد خوزستان	۸۶۳۳۰۹۱۹	اهواز، کیلومتر ۱۰ جاده اهواز- بندر امام خمینی، واحد خرید خدمات فرارداد،خدمات فنی، تلفن: ۱۳-۶۳۸۹۰۰۰ - ۰۶۱۱	بیست ۴ ماه	۴	۱۳۸۵/۱۱/۲۴ جمهوری اسلامی	۶۴
	شرکت ملی صنایع نشادر جنوب	۸۵/۰۶۱۶۴۴	تهران، خ ملاصدرا، ک آرادآمیز، کوچه اول خ بهشتی، دفتر مرکزی شرکت، ط اول، امور قراردادها، تلفنکس: ۰۲۱۹ - ۸۸۷۳۰۳۹	۱۰ روز پس از انتشار آگهی	۳	۱۳۸۵/۱۱/۲۱ اهواز، جنوب	۶۵
۷,۳۸۲,۱۸۰,۰۰۰ ریال	منطقه ۱ عملیات انتقال گاز		میانکوه، مجتمع اداری شهید فلاحتی، تلفن: ۲۸۱۲-۰۶۵۲۳۳۵	۷ روز پس از انتشار آگهی - ۱۰ روز پس از انتشار آگهی	۴	۱۳۸۵/۱۱/۲۴ جمهوری اسلامی	۶۶
۳,۳۰۰,۰۰۰,۰۰۰ ریال	دانشگاه پیام نور		تهران، مینی سیتی، خ نلل، دانشگاه پیام نور، مدیریت عمرانی، امور قراردادها، تلفن: ۰۲۱-۲۲۳۵۸۳۰۰	۱۰ روز پس از انتشار آگهی	۴	۱۳۸۵/۱۱/۲۶ جمهوری اسلامی، خوش	۶۷
۳,۳۰۰,۰۰۰,۰۰۰ ریال	دانشگاه پیام نور		تهران، مینی سیتی، خ نلل، دانشگاه پیام نور، مدیریت عمرانی، امور قراردادها، تلفن: ۰۲۱-۲۲۳۵۸۳۰۰	سه شنبه ۸۵/۱۲/۱۰ بیست روز	۴	۱۳۸۵/۱۱/۲۶ راهنمو	۶۸
	شرکت مادر تخصصی بازرگانی دولتی ایران		تهران، خ فاطمی، شمالی، شرکت داخلی گیلان، پ ۵۷ - س ۵، تلفن: ۸۸۹۶۹۲۲۷ - ۸۸۹۶۵۷۶۱	۷ روز پس از انتشار آگهی	۱	۱۳۸۵/۱۱/۲۷ بندرامام خمینی	۶۹
	عملیات غیرصنعتی و خدمات صنایع پتروشیمی	۸۵/۲۷	بندرماهشهر، ناحیه صنعتی، امور پیمانها، تلفن: ۰۶۵۲۲۲۳-۳۲۲۱۰	۱۰ روز پس از انتشار آگهی	۴	۱۳۸۵/۱۱/۲۳ آسیان	۷۰

استان محل اجرای مناقصه: زنجان

مبلغ برآورد شده	نام مناقصه‌گزار	شماره مناقصه	نشانی مناقصه‌گزار	مهلت دریافت یا ارائه اسناد و محل اجرا	روز	تاریخ انتشار در روزنامه	ردیف
	دانشگاه علوم پزشکی و خدمات بهداشتی درمانی استان زنجان		زنجان، بلوار آزادی، س. ستادی دانشگاه، مدیریت خرامت	۱۰ روز پس از انتشار آگهی	۱	۱۳۸۵/۱۱/۲۳ آسیان	۷۱
	شرکت برق منطقه‌ای زنجان	۸۵/۱۳	زنجان، جاده قاجارها، بالاتر از مجتمع ادارات، ط ۲ تلفن ۲۱۹ صندوق پستی: ۳۵۱۹۵-۱۱۱۵	شنبه ۸۵/۱۲/۵ مناقصه	۷	۱۳۸۵/۱۱/۲۹	۷۲
۳۳۰,۰۰۰,۰۰۰ ریال	شرکت آب و فاضلاب استان زنجان	۸۵/۲۷۹	زنجان، خ آزادی، نبش خ جام جم، امور بازرگانی و امور قراردادها، تلفن: ۰۲۴۱-۳۲۳۶۵۰۰	۱۰ روز پس از انتشار آگهی	۴	۱۳۸۵/۱۱/۲۴ جمهوری اسلامی	۷۳
	سازمان عمران و نوسازی شهرداری زنجان		زنجان، بلوار آزادی، س. ستادی شهرداری، امور قراردادها	۱۰ روز پس از انتشار آگهی	۱	۱۳۸۵/۱۱/۲۳ آسیان	۷۴
	شرکت شهرکهای صنعتی سمنان		سمنان، م استانفرد، دبیرخانه شرکت شهرکهای صنعتی سمنان، تلفن: ۰۲۳۱-۳۳۲۶۷۲۳	۷ روز پس از انتشار آگهی	۱	۱۳۸۵/۱۱/۲۵ آسیان	۷۵
	شرکت شهرکهای صنعتی سمنان		سمنان، م استانفرد، دبیرخانه شرکت شهرکهای صنعتی سمنان، تلفن: ۰۲۳۱-۳۳۲۶۷۲۳	۷ روز پس از انتشار آگهی	۱	۱۳۸۵/۱۱/۲۵ آسیان	۷۶
	دانشگاه آزاد اسلامی واحد شاهرود		شاهرود، سرچشمه کیلومتر یک جاده مشهد، اداره کل راه و ترابری	۱۰ روز پس از انتشار آگهی	۳	۱۳۸۵/۱۱/۲۴ آسیان	۷۷
	اداره کل راه و ترابری استان سمنان (شاهرود)		شاهرود، استان سمنان	بیست روز	۴	۱۳۸۵/۱۱/۲۴	۷۸

استان محل اجرای مناقصه: سمنان

مبلغ برآورد شده	نام مناقصه‌گزار	شماره مناقصه	نشانی مناقصه‌گزار	مهلت دریافت یا ارائه اسناد و محل اجرا	روز	تاریخ انتشار در روزنامه	ردیف
	شهرداری شاهرود		شاهرود، شهرداری شاهرود، امور قراردادها	پنج شنبه ۸۵/۱۲/۱۰	۱۲	۱۳۸۵/۱۱/۲۳ جمهوری اسلامی	۱
۱۸۰,۰۰۰,۰۰۰ ریال	مجتمع اقتصادی		تهران، خ آفریقا بعد از مدرسه‌امام، نبش خ افزان غربی، پ ۸۳، ط ۱، تلفن: ۸۸۷۸۳۲۶۲	۱۰ روز پس از انتشار آگهی	۱۱	۱۳۸۵/۱۱/۲۴ جمهوری اسلامی	۲
	شهرداری شاهرود		شاهرود، شهرداری شاهرود، امور قراردادها	۷ روز پس از انتشار آگهی	۹	۱۳۸۵/۱۱/۲۷ بیست روز	۳
	شرکت شهرکهای صنعتی سمنان		سمنان، م استانفرد، دبیرخانه شرکت شهرکهای صنعتی سمنان، تلفن: ۰۲۳۱-۳۳۲۶۷۲۳	۷ روز پس از انتشار آگهی	۱	۱۳۸۵/۱۱/۲۵ آسیان	۴
	شرکت شهرکهای صنعتی سمنان		سمنان، م استانفرد، دبیرخانه شرکت شهرکهای صنعتی سمنان، تلفن: ۰۲۳۱-۳۳۲۶۷۲۳	۷ روز پس از انتشار آگهی	۱	۱۳۸۵/۱۱/۲۵ آسیان	۵
	دانشگاه آزاد اسلامی واحد شاهرود		شاهرود، دانشگاه آزاد اسلامی واحد شاهرود، حوزه معاونت عمرانی	۱۰ روز پس از انتشار آگهی	۳	۱۳۸۵/۱۱/۲۴ آفرینش	۶
	اداره کل راه و ترابری استان سمنان (شاهرود)		شاهرود، سرچشمه کیلومتر یک جاده مشهد، اداره کل راه و ترابری	دوشنبه ۸۵/۱۲/۳۰ بیست ۴ ماه	۴	۱۳۸۵/۱۱/۲۴ آسیان	۷
	شرکت آب منطقه‌ای سمنان		سمنان،	بیست ۴ ماه	۴	۱۳۸۵/۱۱/۲۴	۸

استان محل اجرای مناقصه: سیستان و بلوچستان

مبلغ برآورد شده	نام مناقصه‌گزار	شماره مناقصه	نشانی مناقصه‌گزار	مهلت دریافت یا ارائه اسناد و محل اجرا	روز	تاریخ انتشار در روزنامه	ردیف
	شرکت آب و فاضلاب سیستان و بلوچستان		زاهدان، شهران، پلاستی ابر از فلکشد دوم، خیابان بابک، مسکن، مجتمع قائم، ط ۱۰، تلفن: ۰۵۴۱-۲۴۲۰۰۰۰	۲۰ روز پس از انتشار آگهی	۱۱	۱۳۸۵/۱۱/۲۷ زاهدان - سفارشه	۱
	اداره کل راه و ترابری افراتفتور		افراتفتور، اداره کل راه و ترابری افراتفتور، اداره پیچان و رسوبگیری	۱۴ روز پس از انتشار آگهی	۹	۱۳۸۵/۱۱/۲۴	۲
	شرکت توسازی معارس استان سیستان و بلوچستان		زاهدان، کلی قدمی، خ شهید جمران، جنب راهنمایی و رانندگی سابق	۱۴ روز پس از انتشار آگهی	۹	۱۳۸۵/۱۱/۲۴	۳
	شرکت توسازی معارس استان سیستان و بلوچستان		زاهدان، کلی قدمی، خ شهید جمران، جنب راهنمایی و رانندگی سابق	۱۴ روز پس از انتشار آگهی	۹	۱۳۸۵/۱۱/۲۴	۴
	شرکت توسازی معارس استان سیستان و بلوچستان		زاهدان، کلی قدمی، خ شهید جمران، جنب راهنمایی و رانندگی سابق	۱۴ روز پس از انتشار آگهی	۹	۱۳۸۵/۱۱/۲۴	۵
	شرکت توسازی معارس استان سیستان و بلوچستان		زاهدان، کلی قدمی، خ شهید جمران، جنب راهنمایی و رانندگی سابق	۱۴ روز پس از انتشار آگهی	۹	۱۳۸۵/۱۱/۲۴	۶
	شرکت توسازی معارس استان سیستان و بلوچستان		زاهدان، کلی قدمی، خ شهید جمران، جنب راهنمایی و رانندگی سابق	۱۴ روز پس از انتشار آگهی	۹	۱۳۸۵/۱۱/۲۴	۷
	شرکت توسازی معارس استان سیستان و بلوچستان		زاهدان، کلی قدمی، خ شهید جمران، جنب راهنمایی و رانندگی سابق	۱۴ روز پس از انتشار آگهی	۹	۱۳۸۵/۱۱/۲۴	۸
	شرکت توسازی معارس استان سیستان و بلوچستان		زاهدان، کلی قدمی، خ شهید جمران، جنب راهنمایی و رانندگی سابق	۱۴ روز پس از انتشار آگهی	۹	۱۳۸۵/۱۱/۲۴	۹
	شرکت توسازی معارس استان سیستان و بلوچستان		زاهدان، کلی قدمی، خ شهید جمران، جنب راهنمایی و رانندگی سابق	۱۴ روز پس از انتشار آگهی	۹	۱۳۸۵/۱۱/۲۴	۱۰
	شرکت توسازی معارس استان سیستان و بلوچستان		زاهدان، کلی قدمی، خ شهید جمران، جنب راهنمایی و رانندگی سابق	۱۴ روز پس از انتشار آگهی - یکشنبه ۸۵/۱۲/۲۰	۸	۱۳۸۵/۱۱/۲۳ زابل	۱۱
	شرکت توسازی معارس استان سیستان و بلوچستان		زاهدان، کلی قدمی، خ شهید جمران، جنب راهنمایی و رانندگی سابق	۱۴ روز پس از انتشار آگهی	۸	۱۳۸۵/۱۱/۲۳ زابل	۱۲
	شرکت توسازی معارس استان سیستان و بلوچستان		زاهدان، کلی قدمی، خ شهید جمران، جنب راهنمایی و رانندگی سابق	۱۴ روز پس از انتشار آگهی	۸	۱۳۸۵/۱۱/۲۳ زابل	۱۳
	شرکت توسازی معارس استان سیستان و بلوچستان		زاهدان، کلی قدمی، خ شهید جمران، جنب راهنمایی و رانندگی سابق	۱۴ روز پس از انتشار آگهی	۸	۱۳۸۵/۱۱/۲۳ زابل	۱۴
	شرکت توسازی معارس استان سیستان و بلوچستان		زاهدان، کلی قدمی، خ شهید جمران، جنب راهنمایی و رانندگی سابق	۱۴ روز پس از انتشار آگهی	۸	۱۳۸۵/۱۱/۲۳ زابل	۱۵
	شرکت توسازی معارس استان سیستان و بلوچستان		زاهدان، کلی قدمی، خ شهید جمران، جنب راهنمایی و رانندگی سابق	۱۴ روز پس از انتشار آگهی	۸	۱۳۸۵/۱۱/۲۳ زابل	۱۶
	شرکت توسازی معارس استان سیستان و بلوچستان		زاهدان، کلی قدمی، خ شهید جمران، جنب راهنمایی و رانندگی سابق	۱۴ روز پس از انتشار آگهی	۸	۱۳۸۵/۱۱/۲۳ زابل	۱۷
	شرکت توسازی معارس استان سیستان و بلوچستان		زاهدان، کلی قدمی، خ شهید جمران، جنب راهنمایی و رانندگی سابق	۱۴ روز پس از انتشار آگهی	۸	۱۳۸۵/۱۱/۲۳ زابل	۱۸
	شرکت توسازی معارس استان سیستان و بلوچستان		زاهدان، کلی قدمی، خ شهید جمران، جنب راهنمایی و رانندگی سابق	۱۴ روز پس از انتشار آگهی	۸	۱۳۸۵/۱۱/۲۳ زابل	۱۹
	شرکت توسازی معارس استان سیستان و بلوچستان		زاهدان، کلی قدمی، خ شهید جمران، جنب راهنمایی و رانندگی سابق	۱۴ روز پس از انتشار آگهی	۸	۱۳۸۵/۱۱/۲۳ زابل	۲۰
	شرکت توسازی معارس استان سیستان و بلوچستان		زاهدان، کلی قدمی، خ شهید جمران، جنب راهنمایی و رانندگی سابق	۱۴ روز پس از انتشار آگهی	۸	۱۳۸۵/۱۱/۲۳ زابل	۲۱
	شرکت ملی صنایع مس ایران	۸۵/۱۷۶	تهران، خ ولیعصر، نبش خ ملاصدرا، ط ۶، امور حقوقی و قراردادها، تلفن: ۰۲۱-۸۷۶۰۳۰۱۱ - ۰۲۱-۸۷۶۰۳۰۱۲	۱۰ روز پس از انتشار آگهی	۴	۱۳۸۵/۱۱/۲۴ جمهوری اسلامی	۲۲
	شرکت آب و فاضلاب سیستان و بلوچستان		زاهدان، خ شهید جمران، جنب راهنمایی و رانندگی سابق	۱۴ روز پس از انتشار آگهی	۹	۱۳۸۵/۱۱/۲۴	۲۳
	شرکت توسازی معارس استان سیستان و بلوچستان		زاهدان، کلی قدمی، خ شهید جمران، جنب راهنمایی و رانندگی سابق	۱۴ روز پس از انتشار آگهی	۹	۱۳۸۵/۱۱/۲۴	۲۴
	شرکت برق منطقه‌ای سیستان و بلوچستان		زاهدان، بزرگراه کوستان، خیابان ۲۷، پ ۲، ط همکف، دفتر شرکت	یکشنبه ۸۵/۱۲/۲۶	۱۲	۱۳۸۵/۱۲/۳ زابل	۲۵
	شرکت برق منطقه‌ای سیستان و بلوچستان		زاهدان، خ آزادی، نبش خ جام جم، امور بازرگانی و امور قراردادها، تلفن: ۰۵۴۱-۲۴۲۰۱۳۱	یکشنبه ۸۵/۱۲/۲۶	۱۲	۱۳۸۵/۱۱/۲۴ زابل	۲۶
	شرکت توسعه و نگهداری اماکن ورزشی کشور		تهران، انبوهان نیایش، مجتمع ورزشی انقلاب، امور قرارداد، تلفن: ۰۲۱-۳۳۱۱۰۳۱ - ۰۲۱-۳۳۱۱۰۳۰	۱۰ روز پس از انتشار آگهی	۱۰	۱۳۸۵/۱۱/۲۴ زاهدان، بست ۴ ماه	۲۷
۳,۳۰۰,۰۰۰,۰۰۰ ریال	شرکت مادر تخصصی بازرگانی دولتی ایران		تهران، خ فاطمی، شمالی، شرکت داخلی گیلان، پ ۵۷ - س ۵، تلفن: ۸۸۹۶۹۲۲۷ - ۸۸۹۶۵۷۶۱	۷ روز پس از انتشار آگهی	۱۳	۱۳۸۵/۱۱/۲۳ عام‌هم	۲۸

استان محل اجرای مناقصه: فارس

مبلغ برآورد شده	نام مناقصه‌گزار	شماره مناقصه	نشانی مناقصه‌گزار	مهلت دریافت یا ارائه اسناد و محل اجرا	روز	تاریخ انتشار در روزنامه	ردیف
۷,۲۸۷,۰۰۰ ریال	شرکت هواپیمایی جمهوری اسلامی ایران		شیراز، فرودگاه شهرآباد، ادارات مرکزی، هتا، س پشتیبانی، واحد امور قراردادها، پستچی، تلفن: ۳۰-۳۶۹۲۳۵۳ - ۰۷۱۱	۱۰ روز پس از انتشار آگهی	۱۰	۱۳۸۵/۱۲/۳ بیست روز - بست یک سال	۱
	دانشگاه علوم پزشکی استان فارس		شیراز، ک زند، جنب هلال احمر، س دانشگاه علوم پزشکی شیراز	۱۵ روز پس از انتشار آگهی	۱۰	۱۳۸۵/۱۱/۲۷	۲
	دانشگاه علوم پزشکی استان فارس		شیراز، ک زند، جنب هلال احمر، س دانشگاه علوم پزشکی شیراز	۱۰ روز پس از انتشار آگهی	۱۰	۱۳۸۵/۱۱/۲۷	۳
	شرکت آبفا فارس	۸۰۰/۱۳۴۳۸	شیراز، میدان سعدی، ابتدای بلوار قدوسی غربی، نبش خ سیمان،	۱۰ روز پس از انتشار آگهی	۱۰	۱۳۸۵/۱۱/۲۷	۴
	شرکت آبفا فارس	۸۰۰/۱۳۴۳۷	شیراز، میدان سعدی، ابتدای بلوار قدوسی غربی، نبش خ سیمان،	۱۰ روز پس از انتشار آگهی	۱۰	۱۳۸۵/۱۱/۲۷	۵
	شرکت توزیع نیروی برق شیراز	۸۵/۱۶۴	تهران، خ ونک، ک توزیع، شرکت توانیر، س شهید سامبور، بلوک ۱، ط ۳، واحد ۳۰۵، امور بازرگانی، تلفن: ۸۸۷۹۰۰۰۰	یکشنبه ۸۵/۱۲/۱۵	۱۲	۱۳۸۵/۱۱/۲۴ همشهری	۶
	شرکت توزیع نیروی برق شیراز	۸۵/۱۶۷	تهران، خ ونک، ک توزیع، شرکت توانیر، س شهید سامبور، بلوک ۱، ط ۳، واحد ۳۰۵، امور بازرگانی، تلفن: ۸۸۷۹۰۰۰۰	یکشنبه ۸۵/۱۲/۱۵	۱۲	۱۳۸۵/۱۱/۲۴ همشهری	۷
	شرکت توزیع نیروی برق شیراز	۸۵/۱۶۵	تهران، خ ونک، ک توزیع، شرکت توانیر، س شهید سامبور، بلوک ۱، ط ۳، واحد ۳۰۵، امور بازرگانی، تلفن: ۸۸۷۹۰۰۰۰	یکشنبه ۸۵/۱۲/۱۵	۱۲	۱۳۸۵/۱۱/۲۴ همشهری	۸
	شهرداری شیراز		شیراز، شهرداری منطقه ۳ شیراز واقع در خیابان میدان قائم	۱۰ روز پس از انتشار آگهی	۱۰	۱۳۸۵/۱۱/۲۷ بیست ۴۵ ماه	۹

www.monaqeseh.com

نوع: کمیت و کیفیت کالا و خدمات:

موضوع آگهی مناقصه	نام مناقصه‌گزار	شماره مناقصه	نشانی مناقصه‌گزار	مهلت دریافت یا ارائه اسناد و محل اجرا	روز	تاریخ انتشار در روزنامه	ردیف
تامین فضاهای پارکینگ- تجاری- اداری هوبرداری منطقه سه شیراز واقع در خیابان ساعی روبروی اداره راهنمایی	شهرداری شیراز		شیراز: تپه تلویزیون، ج جهاد سازندگی، ب ۱۱۹ ، ط ۳ ، سازمان مشارکتهای اقتصادی شهرداری شیراز، تلفن: ۲۲۷۷۱۲۷	۱۰ روز پس از انتشار آگهی ـ مدت ۳۶ ماه	۷	۱۳۸۵/۱۱/۲۶ همشهری	۱۰
تامین فضای اجاره‌ای شعبه چهار هزار پروژه واقع در بلوار پاسارگاد، دیگ خیابان سرابی، جنب مجتمع آموزشی سید مظاهرین حسین	شهرداری شیراز		شیراز: تپه تلویزیون، ج جهاد سازندگی، ب ۱۱۹ ، ط ۳ ، سازمان مشارکتهای اقتصادی شهرداری شیراز، تلفن: ۲۲۷۷۱۲۷	۱۰ روز پس از انتشار آگهی ـ مدت ۳۶ ماه	۷	۱۳۸۵/۱۱/۲۶ همشهری	۱۱
حمل گوشت قرمز و سفید خریداری شده از مراکز توزیعی استان به سردخانه های تحت پوشش	اداره کل پشتیبانی امور دام استان فارس	۹۵۹	شیراز: بلوار جمران، روبه روی بیمارستان حافظ، تلفن: ۲۲۶۶۵۰۰-۱۹۳-۲۲۶۶۵۵	۱۰ روز پس از انتشار آگهی	۶	۱۳۸۵/۱۱/۲۶	۱۲
باگذاری کلیه فعالیتهای ادارات هامی تحویل، نگهداری و توزیع انواع تهیده های دام و طیور و ...	اداره کل پشتیبانی امور دام استان فارس	۹۲۲	شیراز: بلوار جمران، روبه روی بیمارستان حافظ	۱۰ روز پس از انتشار آگهی	۶	۱۳۸۵/۱۱/۲۶ ایران	۱۳
انجام امور حفاظت، حمل و نقل اداری، خدمه و بارگیری کوشت منجمد اداره	اداره کل پشتیبانی امور دام استان فارس	۹۲۰	شیراز: بلوار جمران، روبه روی بیمارستان حافظ، تلفن: ۲۲۶۶۵۰۰-۱۹۳-۲۲۶۶۵۵	۱۰ روز پس از انتشار آگهی	۶	۱۳۸۵/۱۱/۲۶ ایران	۱۴
خرید ده هزار دستگاه کلمتر ۱/۲ اینچ از چهر جوانی بت خشک کنانس !! دارای سابقهٔ مطلوبیت و مشکلات چهار طبیعی	شرکت آبنا فارس	۶۰۵/۳۰۸۸۸۳	شیراز: میدان مطهری، ابتدای بلوار قدوسی غربی، نبش ج سیمان، پلاک ۳۰۶ ، ط اول، وحید خانه خانه، تلفن: ۲۳۷۰۱۱۹-۲۳۷۰۱۱۹	۱۰ روز پس از انتشار آگهی	۷	۱۳۸۵/۱۱/۲۶ ایران	۱۵
خرید کرانسپورماتور	شرکت پالایش نفت شیراز	۱۳۵۱۸۹	شیراز: کیلومتر ۲۲ جاده شیراز- اصفهان، اداره مرکزی، ط اول، اتاق ۳۷ ، تلفن: ۸۲۷۱۷۵۱-۰۷۱-۲۳۳۲۴۰۰-۲۳۱۵۱۵۳	۱۰ روز پس از انتشار آگهی	۶	۱۳۸۵/۱۱/۲۶ همشهری اسلامی	۱۶
عملیات حفاظت ۵ عملیات حفاظت از خاک	شرکت منطقه ۵ عملیات حفاظت آبخاز	۱۵۵۹۶۲	شیراز: کهربندی احمدآبادبخش شیلنگ پمپ بنزین ، منطقه پنج عملیات اعتظار کاشف ط ۱ اتاق ۱۲۹ ، تلفن: ۲۳۵۲۹۰۱-۰۷۱	۲۰ روز پس از انتشار آگهی ـ مدت ۴۶۰ روز	۶	۱۳۸۵/۱۱/۲۸ قدس	۱۷
خرید تجدد ده دستگاه ویدئو پروژکتور	دانشگاه آزاد اسلامی واحد مرودشت		مرودشت: کیلومتر ۳ جاده ثبت، صفیه، مجتمع آموزشی دانشگاه آزاد، امور تدارکات، تلفن: ۲۲۹۳۹۰۰-۰۷۲۸	۱۰ روز پس از انتشار آگهی	۵	۱۳۸۵/۱۱/۲۴ اطلاعات	۱۸
شرید سیم مسی دور ۱۰ و ۲۵ و ۳۵	شرکت توزیع نیروی برق استان فارس	۸۰-۱۴۶	شیراز: خ هدایت خیابان قلندبخش و ماهستردار، امور بازرگانی و انبارها	۱۰ روز پس از انتشار آگهی ـ نوشته ۸۵/۱۲/۲۰	۴	۱۳۸۵/۱۱/۲۶ همشهری	۱۹
خرید ۳۵ دستگاه میب یاب هوایی	شرکت توزیع نیروی برق استان فارس	۸۰-۱۳۷	شیراز: تپه تلویزیون، ج جهاد سازندگی، ب ۱۱۹ ، ط ۳ ، سازمان مشارکتهای اقتصادی شهرداری شیراز، تلفن: ۲۲۷۷۱۲۷	۱۰ روز پس از انتشار آگهی ـ مدت ۲۳ ماه	۴	۱۳۸۵/۱۱/۲۶ همشهری	۲۰
ساخت و ساز فضای لازم تجاری، کارگاهی با مشارکت، بخش خصوصی جهت انتقال مشاغل آلاینده در زمین واقع در مجتمع میدان مرکزی میوه و تره بار (مشارکت در سایت ساماندهی مشاغل مزاحم)	شهرداری شیراز		شیراز: تپه تلویزیون، ج جهاد سازندگی، ب ۱۱۹ ، ط ۳ ، سازمان مشارکتهای اقتصادی شهرداری شیراز، تلفن: ۲۲۷۷۱۲۷	۱۰ روز پس از انتشار آگهی ـ مدت ۲۳ ماه	۴	۱۳۸۵/۱۱/۲۶ همشهری	۲۱
اجرای ساختمان مرکز داراب به مساحت تقریبی ۴۲۰۰ مترمربع	دانشگاه پیام نور		تهران: میدان سمیه، خ نظر، دانشگاه پیام نور، مدیریت عمرانی، امور قراردادها، تلفن: ۲۰۹۳۵۵۴-۰۲۱	۱۰ روز پس از انتشار آگهی	۴	۱۳۸۵/۱۱/۲۸ آفرینش	۲۲
خرید سه دستگاه جرثقیل	شرکت پتروشیمی شیراز	۸۵-۰۵۱ (ع ت ش)	شیراز: کیلومتر ۷ جاده یاشلی، سد دروبندی فارس، خزانه امور مالی	۱۰ روز پس از انتشار آگهی	۱	۱۳۸۵/۱۱/۲۳ اطلاعات	۲۳
باگذاری نظارت مالی و مدیریت بر اجرای فاز دوم طرح مطالعه و مقاوم سازی قسمت‌های مسطح منطقه ۲ شرکت	شرکت پتروشیمی شیراز	۸۵-۵۳	شیراز: خ کریم خان زند، م صفحه تیر، ط ۸	۱۰ روز پس از انتشار آگهی	۱	۱۳۸۵/۱۱/۲۳ اطلاعات	۲۴
احداث ستادن ورزشی به ۱۲۰۰ نفری استوبان و زمین فوتبال شماره ۲ داراب	شرکت توسعه و نگهداری اماکن ورزشی کشور	۸۵-۳۶	تهران: اتومبن نیایش، مجموعه ورزشی انقلاب، امور قراردادها، تلفن: ۳۰۳۰۱۰۳۱-۰۲۱-۳۲۰۱۱۰۳۱	نشنه ۸۵/۱۲/۲۰ ـ نوشته ۸۵/۱۲/۲۰ ـ شنبه و دوشنبه مدت ۱۲ ماه	۲	۱۳۸۵/۱۱/۲۴	۲۵

استان محل اجرای مناقصه: قزوین

موضوع آگهی مناقصه	نام مناقصه‌گزار	شماره مناقصه	نشانی مناقصه‌گزار	مهلت دریافت یا ارائه اسناد و محل اجرا	روز	تاریخ انتشار در روزنامه	ردیف
ساخت و اجرای مخازن و خط انتقال فاز ۲ مجتمع رازجرد	شرکت آب و فاضلاب روستایی استان قزوین	۸۵/۱۱	قزوین: فلکه شهید باباپور، خ شهید دستغیب، نبش کوچه ۲۰، نبش خانه، تلفن: ۳۳۳۹۳۷۰-۰۲۸۱	نشنه ۸۵/۱۲/۲۰	۱۰	قزوین- مجتمع رازجرد	۱
خرید تعداد ۱۰۰/۷۷۰ صد کلمتور آب مورد نیاز شرکت	شرکت آب و فاضلاب استان قزوین	۵/۹۵/۱۲۳	قزوین: م ولیعصر، ابتدای بلوار آیت اله خامنه ای، ک گلستان، ی ۳۰ ، تلفن: ۳۳۳۹۰۵۱-۰۲۸۱	قزوین: ۸۵/۱۲/۲۲ ـ ساعت ۱۰	۳	۱۳۸۵/۱۱/۲۶ ایران	۲
باگذاری نگهداری شبکه کابل هوایی مرکز بوعین زهرا	شرکت مخابرات استان قزوین	۵/۹۵/۱۲۳	قزوین: ابتدای خ میرداماد (غیاث‌آبادی)، اداره تدارکات شرکت	نشنه ۸۵/۱۲/۱۵ ـ ساعت ۱۰	۳	۱۳۸۵/۱۱/۲۶ قدس	۳
سمیات خرید تجهیزات و نصب و آماده سازی ۱۷ سایت موبایل فاز ۳	شرکت مخابرات استان قزوین	۵/۹۵/۱۲۶	قزوین: ابتدای خ میرداماد (غیاث‌آبادی)، اداره تدارکات شرکت	نشنه ۸۵/۱۲/۱۵ ـ ساعت ۱۰	۳	۱۳۸۵/۱۱/۲۶	۴
خرید دو دستگاه کانکس	شرکت مخابرات استان قزوین	۵/۹۵/۱۲۶	قزوین: ابتدای خ میرداماد (غیاث‌آبادی)، اداره تدارکات شرکت	نشنه ۸۵/۱۲/۱۵ ـ ساعت ۱۰	۳	۱۳۸۵/۱۱/۲۶ اطلاعات	۵
تامین نیروی انسانی مورد نیاز سازمان	سازمان عمران شهرداری قزوین	قزوین: چهارراه معراج، شهرداری منطقه ۳، امور مالی، سازمان، تلفن: ۳۳۵۵۰۰۰-۰۲۸۱	قزوین: ۸۵/۱۲/۲۰ ـ ساعت ۱۰	۳	۱۳۸۵/۱۱/۲۶	۶
امور تامین نیروی انسانی و امور خدمات و تنظیفات کارخانه	شرکت توکیرس	قزوین: شهر صنعتی البرز، فلکه دوم، خ میرداماد، شرکت توکیرس، واحد امور قراردادها	قزوین: ۸۵/۱۲/۲۰ ـ ساعت ۱۰	۳	۱۳۸۵/۱۱/۲۶ همشهری	۷
خرید پایه گلدزیل	اداره کل راه و ترابری استان قزوین	۸۵/۳۳	قزوین: خ شهرداری، اداره پیمان و رسیدگی، تلفن: ۳۲۳۰۰۵۳-۰۲۸۱	نوشته ۸۵/۱۲/۲۳ ـ پنج شنبه ۸۵/۱۲/۲۰	۵	۱۳۸۵/۱۱/۲۶ اطلاعات	۸
خرید خط سرد	اداره کل راه و ترابری استان قزوین	۸۵/۳۳	قزوین: خ شهرداری، اداره پیمان و رسیدگی، تلفن: ۳۲۳۰۰۵۳-۰۲۸۱	نوشته ۸۵/۱۲/۲۳ ـ پنج شنبه ۸۵/۱۲/۲۰	۵	۱۳۸۵/۱۱/۲۶	۹
خرید لوله های بتن آرمه فاضلابی با پوشش داخلی پلی اتیلن به قطر ۱۲۰۰ میلیمتر با وظایرهای مربوطه همراه نیاز پروژه های شبکه جمع آوری و انتقال فاضلاب شهر قزوین	شرکت آب و فاضلاب استان قزوین	قزوین: م ولیعصر، ابتدای بلوار آیت اله خامنه ای، ک گلستان، ی ۳۰ ، تلفن: ۳۳۳۹۰۵۱-۰۲۸۱	قزوین: ۸۵/۱۲/۲۰ ـ ساعت ۱۰	۵	۱۳۸۵/۱۱/۲۶ همشهری	۱۰
باگذاری پروژه احداث تشرافاته و سرویس بهداشتی خیابان تهران قدیم	شهرداری قزوین	قزوین: خ شهرداری، واحد قراردادها	۱۰ روز پس از انتشار آگهی	۳	۱۳۸۵/۱۱/۲۴ همشهری اسلامی	۱۱
باگذاری اجرایپلت پانیس ساختمانی و نگهبانی و امور ایزاری کاشیچیکر- تایپ دامه ها ۳ و اتمام کارهای خدماتی	شهرداری قزوین	قزوین: خ شهرداری، واحد قراردادها	۱۰ روز پس از انتشار آگهی	۳	۱۳۸۵/۱۱/۲۴ قدس	۱۲
خدمات نگهداری راه های اصلی مورد استحفاظی استان قزوین	اداره کل راه و ترابری استان قزوین	۸۵/۳۳	قزوین: خ شهرداری، اداره پیمان و رسیدگی، تلفن: ۳۲۳۰۰۵۳-۰۲۸۱	نوشته ۸۵/۱۲/۲۳ ـ پنج شنبه ۸۵/۱۲/۲۰	۲	۱۳۸۵/۱۱/۲۶ همشهری اسلامی	۱۳
خدمات نگهداری راه های روستایی حوزه استحفاظی استان قزوین	اداره کل راه و ترابری استان قزوین	۸۵/۳۳	قزوین: خ شهرداری، اداره پیمان و رسیدگی، تلفن: ۳۲۳۰۰۵۳-۰۲۸۱	نوشته ۸۵/۱۲/۲۳ ـ پنج شنبه ۸۵/۱۲/۲۰	۲	۱۳۸۵/۱۱/۲۶ همشهری اسلامی	۱۴
ساماندهی و بهسازی محوطه مجموعه مقابرالنی امام خمینی قزوین	شرکت مخابرات استان قزوین	قزوین: ابتدای خ میرداماد (غیاث‌آبادی)، اداره تدارکات شرکت	نوشته ۸۵/۱۲/۲۰ ـ ساعت ۱۰	۳	۱۳۸۵/۱۱/۲۴ قدس	۱۵
خرید تجهیزات تست SDH	شرکت مخابرات استان قزوین	۵/۹۵/۱۲۶	قزوین: ابتدای خ میرداماد (غیاث‌آبادی)، اداره تدارکات شرکت	نوشته ۸۵/۱۲/۲۰ ـ ساعت ۱۰	۳	۱۳۸۵/۱۱/۲۴ قدس	۱۶

استان محل اجرای مناقصه: قم

موضوع آگهی مناقصه	نام مناقصه‌گزار	شماره مناقصه	نشانی مناقصه‌گزار	مهلت دریافت یا ارائه اسناد و محل اجرا	روز	تاریخ انتشار در روزنامه	ردیف
اجرای پروژه لکه گیری و روکش آسفالت محور کوک- قم	اداره کل راه و ترابری استان قم	۸۵/۱۶	قم: ابتدای اتوبان کاشان، اداره کل راه و ترابری استان، قم، تلفن: ۲۲۲۰۰۰۵-۰۲۵۱-۲۲۲۰۰۰۶	۱۴ روز پس از انتشارآگهی ـ مهلت ۴۵ ماه	۷	۱۳۸۵/۱۱/۲۴ اطلاعات	۱
اجاره یک دستگاه فلنگ ۳۵ CAT و یک دستگاه گلریمر	شهرداری قم	قم: خ ۱۶ ، دف، فلکه شهید، خیابان ۱۶ ، خ شهید مفاخر، ط ۲	۱۰ روز پس از انتشار آگهی	۷	۱۳۸۵/۱۱/۲۴ ایران	۲
اجاره یک دستگاه جرثقیل ۲۰ تن برای سطح شهر	شهرداری قم	قم: خ ۱۶ ، دف، فلکه شهید، خیابان ۱۶ ، خ شهید مفاخر، ط ۲	۱۰ روز پس از انتشار آگهی	۶	۱۳۸۵/۱۱/۲۴ ایران	۳
انجام خدمات شهری در حوزه‌های مختلف	شهرداری قم	قم: خ ۱۶ ، دف، فلکه شهید، خیابان ۱۵ ، خ شهید مفاخر، ط ۲	۱۰ روز پس از انتشار آگهی ـ مدت یک سال	۷	۱۳۸۵/۱۱/۲۵	۴
خرید ۵ دستگاه تابلو برق Soft Start همراه با تابلوهای توزیع و فازتن	شرکت آب و فاضلاب استان قم	قم: انتهای بلوار امین، روبروی مخابرات آب سابق، ب، دفتر حقوقی و قراردادها، تلفنکس: ۲۸۵۱۹۲۳-۰۲۵۱	۱۰ روز پس از انتشار آگهی ـ ۵ روز ماه مرم	۵	۱۳۸۵/۱۱/۲۴	۵
انجام پروژه اساسی تقاطع میدان گلزار	شهرداری قم	قم: خ ۱۶ ، دف، ترمینه به میدان جهاد، بی، حوزه معاونت فنی و عمرانی، قم	۱۰ روز پس از انتشار آگهی ـ ۷۲ روز پس از انتشار آگهی	۶	۱۳۸۵/۱۱/۲۴ ایران	۶
پوستاری پوستان کوکب به متراژ ۸۸۸۸۸ مترمربع پیاده روسازی- ۳۵۰ مترمربع احداث آبدها و ۳۶۷۷۵ مترمربع اطاق تصمیمات	شهرداری قم	قم: خ ۱۶ ، دف، ترمینه به میدان جهاد، بی، حوزه معاونت فنی و عمرانی، قم	۱۰ روز پس از انتشار آگهی	۷	۱۳۸۵/۱۱/۲۴ ایران	۷
احداث پروژه دیگری آسفالت به متراژ تقریبا ۲۲۰۰۰ متر طول	شهرداری قم	قم: خ ۱۶ ، دف، ترمینه به میدان جهاد، بی، حوزه معاونت فنی و عمرانی، قم	۱۰ روز پس از انتشار آگهی ـ مدت ۴ ماه	۷	۱۳۸۵/۱۱/۲۴ ایران	۸
احداث آبدارهای مناطق مسکونی حاشیه کارگاه منطقه ۳ شهرداری قم	شهرداری قم	قم: خ ۱۶ ، دف، ترمینه به میدان جهاد، بی، حوزه معاونت فنی و عمرانی، قم	۱۰ روز پس از انتشار آگهی ـ مدت ۴ ماه	۷	۱۳۸۵/۱۱/۲۴ ایران	۹
احداث پروژه جدولگذاری بلوار شهید حبر خامنل شهرک مهدیه تا شهرک سنقفهور در باند کندرو و باند تندرو	شهرداری قم	قم: خ ۱۶ ، دف، ترمینه به میدان جهاد، بی، حوزه معاونت فنی و عمرانی، قم	۱۰ روز پس از انتشار آگهی ـ ۷۷ روز پس از انتشار آگهی	۷	۱۳۸۵/۱۱/۲۴ ایران	۱۰
باگذاری پروژه جدولگذاری تک جاده قدیم قم- تهران حد فاصل بلوار شهید دستغیب تا انتهای میدان گوسفند پهنای مجموعه	شهرداری قم	قم: خ ۱۶ ، دف، ترمینه به میدان جهاد، بی، حوزه معاونت فنی و عمرانی، قم	۱۰ روز پس از انتشار آگهی ـ ۷۷ روز پس از انتشار آگهی	۳	۱۳۸۵/۱۱/۲۵ ایران	۱۱
پروژه طرح ایمن سازی و اصلاح انحنایات در سطح استان قم	شرکت گاز استان قم	۱۴۲۶۳۳	قم: خیابان ۱۶ متری، م شهید زین‌الدین، ک ۱۸ ، تلفن: ۲۹۳۵۷۹۰-۰۲۵۱	۱۰ روز پس از انتشار آگهی ـ مدت ۳۰ روز	۷	۱۳۸۵/۱۱/۲۴ ایران	۱۲
اجرای ساختمان قم به مساحت تقریبی ۳۳۰۰ مترمربع	دانشگاه پیام نور		قم: خ نظر، دانشگاه پیام نور، مدیریت عمرانی، امور قراردادها، تلفن: ۲۰۹۳۵۵۴-۰۲۱	نشنه ۸۵/۱۲/۲۰ ـ نوشته ۸۵/۱۲/۲۰	۲	۱۳۸۵/۱۱/۲۴ اطلاعات	۱۳
باگذاری اداره امور انبار دلت و ستاد مقدمه و کنترل کیفیت فرآورده های نفتی منطقه قم	شرکت ملی پخش فرآورده‌های نفتی منطقه قم		قم: خ امام خمینی، شرکت ملی پخش، منطقه قم، دبیرخانه کمیسیون مناقصات، تلفن: ۲۸۳۳۰۰۵-۰۲۵۱-۲۸۳۳۰۰۵	۷ روز پس از انتشار آگهی	۱	۱۳۸۵/۱۱/۲۶ توانم شهرستان ساوه	۱۴
اجرای پروژه پل مابر پیاده	شهرداری قم	قم: خ ۱۶ ، دف، ترمینه به میدان جهاد، بی، حوزه معاونت فنی و عمرانی، قم	۱۰ روز پس از انتشار آگهی ـ ۷۷ روز پس از انتشار آگهی	۱	۱۳۸۵/۱۱/۲۳ ایران	۱۵

استان محل اجرای مناقصه: کردستان

موضوع آگهی مناقصه	نام مناقصه‌گزار	شماره مناقصه	نشانی مناقصه‌گزار	مهلت دریافت یا ارائه اسناد و محل اجرا	روز	تاریخ انتشار در روزنامه	ردیف
باگذاری پروژه ساماندهی مسیر موجود دیواندره- سقز در محدوده شهر زرینه	اداره کل راه و ترابری استان کردستان		سنندج: اداره کل راه و ترابری استان کردستان	۱۰ روز پس از انتشار آگهی	۱۱	۱۳۸۵/۱۱/۲۶ محدوده شهر زرینه	۱
باگذاری پروژه راه روستایی میدان آباد- دره جوان از توابع شهرستان سقز	اداره کل راه و ترابری استان کردستان		سنندج: اداره کل راه و ترابری استان کردستان	۱۰ روز پس از انتشار آگهی	۱۱	۱۳۸۵/۱۱/۲۶ توانم شهرستان سقز	۲
باگذاری پروژه راه روستایی کره قیب- گلاله از توابع شهرستان دیواندره	اداره کل راه و ترابری استان کردستان		سنندج: اداره کل راه و ترابری استان کردستان	۱۰ روز پس از انتشار آگهی	۱۱	۱۳۸۵/۱۱/۲۶ توانم شهرستان دیواندره	۳
باگذاری پروژه راه روستایی سقز- باغه قلعه بر گردنه قلعه خامل انجام عملیات خاکی روستایی تعریض آبراه خاکی قیر و شکل آسفالت از کیلومتر ۰+۳۷۰۰ تا کیلومتر ۰+۳۹۰۰	اداره کل راه و ترابری استان کردستان		سنندج: اداره کل راه و ترابری استان کردستان	۱۰ روز پس از انتشار آگهی	۱۱	۱۳۸۵/۱۱/۲۶	۴
باگذاری پروژه راه روستایی چهلمیلی قلیه- صادق آباد از توابع شهرستان قروه	اداره کل راه و ترابری استان کردستان		سنندج: اداره کل راه و ترابری استان کردستان	۱۰ روز پس از انتشار آگهی	۱۱	۱۳۸۵/۱۱/۲۶ توانم شهرستان قروه	۵
باگذاری پروژه راه روستایی محور یکلک- کلده سوره یاده	اداره کل راه و ترابری استان کردستان		سنندج: اداره کل راه و ترابری استان کردستان	۱۰ روز پس از انتشار آگهی	۱۱	۱۳۸۵/۱۱/۲۶ باند محور یکلک- کلده سوره	۶
باگذاری پروژه راه روستایی بیران دره- مشت کناف از توابع شهرستان بانه	اداره کل راه و ترابری استان کردستان		سنندج: اداره کل راه و ترابری استان کردستان	۱۰ روز پس از انتشار آگهی	۱۱	۱۳۸۵/۱۱/۲۶ توانم شهرستان بانه	۷
باگذاری پروژه راه روستایی بیجنان ملیو و سفلی از توابع شهرستان کامیاران	اداره کل راه و ترابری استان کردستان		سنندج: اداره کل راه و ترابری استان کردستان	۱۰ روز پس از انتشار آگهی	۱۱	۱۳۸۵/۱۱/۲۶ توانم شهرستان کامیاران	۸
باگذاری پروژه راه روستایی روکش آسفالت محور سقز- سرا از توابع شهرستان سقز	اداره کل راه و ترابری استان کردستان		سنندج: اداره کل راه و ترابری استان کردستان	۱۰ روز پس از انتشار آگهی	۱۱	۱۳۸۵/۱۱/۲۶ توانم شهرستان سقز	۹
باگذاری پروژه راه روستایی ماجی آباد از توابع شهرستان قروه	اداره کل راه و ترابری استان کردستان		سنندج: اداره کل راه و ترابری استان کردستان	۱۰ روز پس از انتشار آگهی	۱۱	۱۳۸۵/۱۱/۲۶ توانم شهرستان قروه	۱۰
باگذاری پروژه راه روستایی تنوب آلان- قره بلاغ میانکوه از توابع شهرستان بیجار	اداره کل راه و ترابری استان کردستان		سنندج: اداره کل راه و ترابری استان کردستان	۱۰ روز پس از انتشار آگهی	۱۱	۱۳۸۵/۱۱/۲۶ توانم شهرستان بیجار	۱۱
باگذاری پروژه آسفالت بالامقدمه انتهای مسیر ایرانخواجه- تکاب	اداره کل راه و ترابری استان کردستان		سنندج: اداره کل راه و ترابری استان کردستان	۱۰ روز پس از انتشار آگهی	۱۱	۱۳۸۵/۱۱/۲۶ مسیر ایرانخواجه- تکاب	۱۲
باگذاری پروژه راه روستایی کانی جشکن- قلندر از توابع شهرستان سقز	اداره کل راه و ترابری استان کردستان		سنندج: اداره کل راه و ترابری استان کردستان	۱۰ روز پس از انتشار آگهی	۱۱	۱۳۸۵/۱۱/۲۶ توانم شهرستان سقز	۱۳
باگذاری پروژه راه روستایی مرحاد آباد- چمالقو هیجد از توابع شهرستان قروه	اداره کل راه و ترابری استان کردستان		سنندج: اداره کل راه و ترابری استان کردستان	۱۰ روز پس از انتشار آگهی	۱۱	۱۳۸۵/۱۱/۲۶ توانم شهرستان قروه	۱۴
باگذاری پروژه راه روستایی کاف پیرت- کرگ آباد قلعه ۲ از توابع شهرستان قروه	اداره کل راه و ترابری استان کردستان		سنندج: اداره کل راه و ترابری استان کردستان	۱۰ روز پس از انتشار آگهی	۱۱	۱۳۸۵/۱۱/۲۶ توانم شهرستان قروه	۱۵
باگذاری پروژه راه روستایی آبدوکان- خلکسرود سفلی از توابع شهرستان قروه	اداره کل راه و ترابری استان کردستان		سنندج: اداره کل راه و ترابری استان کردستان	۱۰ روز پس از انتشار آگهی	۱۱	۱۳۸۵/۱۱/۲۶ توانم شهرستان قروه	۱۶
باگذاری پروژه آسفالت و ایمن سازی و رفع نقاط حادثه خیز محور کامیاران- سنندج	اداره کل راه و ترابری استان کردستان		سنندج: اداره کل راه و ترابری استان کردستان	۱۰ روز پس از انتشار آگهی	۱۱	۱۳۸۵/۱۱/۲۶ محور کامیاران- سنندج	۱۷
خرید یک دستگاه دیزل ژنراتور ۳۰۰KW سیار سه فاز کازوئیدی و لوبریدار با سیستم کنترل اتوماتیک	شرکت مخابرات استان کردستان	۸۵/۱۵۸	سنندج: خ فردوسی، ساختمان مرکزی شرکت، واحد قراردادها تلفن: ۳۲۸۲۳۵۳-۰۸۷۱ و دورنویس: ۳۲۸۱۳۷۰-۰۸۷۱	یکشنبه ۸۵/۱۲/۲۰	۸	۱۳۸۵/۱۱/۲۴	۱۸
انجام امور تنظیفات و بهشی از امور پشتیبانی به صورت حجمی در مرکز استان و شعب تابعه	جمعیت هلال احمر کردستان	۸۵/۱۵۹	سنندج: خ آیتکیان، خادم دبیرخانه	چهارشنبه ۸۵/۱۲/۲۰ ـ پنج شنبه ۸۵/۱۲/۲۰	۲	۱۳۸۵/۱۱/۲۴ قدس	۱۹
خرید تعداد ۳۰۰K سوئیچ Host	شرکت مخابرات استان کردستان	۸۵/۲۰۵۵	سنندج: خ فردوسی، ساختمان مرکزی شرکت، واحد قراردادها تلفن: ۳۲۸۲۳۵۳-۰۸۷۱ و دورنویس: ۳۲۸۱۳۷۰-۰۸۷۱	چهارشنبه ۸۵/۱۲/۲۰ ـ ساعت ۱۰	۳	۱۳۸۵/۱۱/۲۴ اطلاعات	۲۰
باگذاری طراحی شبکه بی سیم استانی	شرکت مخابرات استان کردستان		سنندج: خ فردوسی، ساختمان مرکزی شرکت، واحد قراردادها تلفن: ۳۲۸۲۳۵۳-۰۸۷۱ و دورنویس: ۳۲۸۱۳۷۰-۰۸۷۱	چهارشنبه ۸۵/۱۲/۲۰	۴	۱۳۸۵/۱۱/۲۴ قدس	۲۱

استان محل اجرای مناقصه: کرمان

موضوع آگهی مناقصه	نام مناقصه‌گزار	شماره مناقصه	نشانی مناقصه‌گزار	مهلت دریافت یا ارائه اسناد و محل اجرا	روز	تاریخ انتشار در روزنامه	ردیف
تجهیز و راه اندازی سیستم مانیتورینگ و رادیویی صدمن اصلی پادنا و سیستم رادیویی معادن همگار	شرکت معادن زغال سنگ کرمان	۸۵/۱۸۶	کرمان، بلوار جمهوری، جنب آبیاری، ساختمان شرکت معادن زغال سنگ کرمان	نشنه ۸۵/۱۲/۸ ـ یکشنبه ۸۵/۱۲/۲۰	۱۰	۱۳۸۵/۱۱/۲۶	۱
تهیه ملزومات و اجرای توسعه شبکه کابل مرکز سطح کرمان	شرکت مخابرات استان کرمان		کرمان: خ پاسداران، ا هسکف، واحد قراردادهای شرکت، تلفن: ۲۰۲۸۲۲۸-۰۳۴۱	نوشته ۸۵/۱۲/۲۰	۳	۱۳۸۵/۱۱/۲۶ همشهری اسلامی	۲
تهیه خیارشدری مرغ مجمد ۱ ۰واحدهای تحت پوشش در شهر کرمان	اداره‌کل ۵۷۷ کرمان	۸۵-۳۶/۱۸۰	تهران: پادگان عباس آباد، ساختمان یکی، ط ۳ ، تلفن: ۳۱۱۵۳۳۵-۰۲۱	۱۰ روز پس از انتشار آگهی	۳	۱۳۸۵/۱۱/۲۶ کرمان	۳

www.mawaqeseh.com

مبلغ برآورد شده	نام مناقصه‌گزار / شماره مناقصه	نشانی مناقصه‌گزار	مهلت دریافت اسناد / محل اجرا	تاریخ انتشار در روزنامه	ردیف
نوع: کمیت و کیفیت کالا و خدمات:					
خرید ۸۰،۰۰۰ اصله نهال مرکبات	سازمان جهاد کشاورزی منطقه جیرفت و کهنوج ۸۵-۱۰۱	جیرفت خ آزادی، سازمان جهاد کشاورزی، امور قراردادها	۷ - ۲۰ روز پس از انتشار آگهی	۱۳۸۵/۱۱/۲۶ جمهوری اسلامی	۳
احداث کانالهای آبیاری از محل اعتبارات هشتگانه	سازمان جهاد کشاورزی منطقه جیرفت و کهنوج ۸۵-۱۰۲	جیرفت خ آزادی، سازمان جهاد کشاورزی، امور قراردادها	۷ - ۲۰ روز پس از انتشار آگهی	۱۳۸۵/۱۱/۲۶ جمهوری اسلامی	۵
احداث راه اصلی زرند باغی	اداره کل راه و ترابری کرمان ۸۵-۷۵	کرمان، اداره کل راه و ترابری، اداره پیمان و رسیدگی	۷ - ۲۰ روز پس از انتشار آگهی	۱۳۸۵/۱۱/۲۶ اطلاعات	۶
اجرای پروژه اتصاله سوم راه اصلی جیرفت- کیجو- رودان	اداره کل راه و ترابری کرمان ۸۵-۷۶	کرمان، اداره کل راه و ترابری، اداره پیمان و رسیدگی	۷ - ۲۰ روز پس از انتشار آگهی	۱۳۸۵/۱۱/۲۶ اطلاعات	۷
ادامه خدمات مهندسی تامین تجهیزات و عملیاتی، احداث، نصب، راه اندازی و آموزش سه دستگاه ماشین آلات پرتابل بارشگاه	شرکت ملی صنایع مس ایران ۸۵-۲۲	زهدشتی، شهر مس سرچشمه، امور حقوقی و قراردادها، تلفن: ۰۳۴۲۵۲۲۰۰۲۵	مس سرچشمه، نشت ۱۸ ماه	۱۳۸۵/۱۱/۲۳ اطلاعات	۸
خرید یک دستگاه LC-MASS جهت آزمایشگاه شیمی	دانشگاه آزاد اسلامی واحد کرمان	کرمان، دانشگاه آزاد اسلامی واحد کرمان، دفتر حوزه معاونت پژوهشی	۷ روز پس از انتشار آگهی - ۱۰ روز پس از انتشار آگهی	۱۳۸۵/۱۱/۲۳ اطلاعات	۹
خرید ۱۵۰۰۰ لیتر روغن بلک جهت مازاری تحت پوشش شرکت	شرکت کشت و صنعت قند و شعر کرمان	کرمان، بلوار پارادیس، مجتمع اقتصادی، کمیته امداد امام، ط اول، امور اداری شرکت، تلفن: ۰۳۴۱-۲۷۱۲۴۲۳	شنبه ۸۵/۱۲/۱ - دوشنبه ۸۵/۱۲/۲	۱۳۸۵/۱۱/۲۱ اطلاعات	۱۰
خرید جارتمدی گوشت منجمد گوسفندی بدون قلوه گاه واحدهای تحت پوشش در شهر کرمان و زاهدان	احداث ۵۷۷ واحدی ۸۵/۱۶	کرمان، پادگان سپاه آباد، دامپزشکی پش م ۳، تلفن: ۰۳۱۱۵۳۳۵۰-۳۵	۷ - ۲۰ روز پس از انتشار آگهی	۱۳۸۵/۱۱/۲۱ اطلاعات	۱۱
خرید ۳۱ دستگاه انواع کاغذی دوری	شرکت مخابرات استان کرمان ۸۵-۳۶/۱۷۵	کرمان، خ پاسداران، ط همکف، واحد قراردادهای شرکت، تلفن: ۰۳۴۱۲۲۲۸۲۸-۳۰	دوشنبه ۸۵/۱۲/۲ - دوشنبه ۸۵/۱۲/۷	۱۳۸۵/۱۱/۲۳ اطلاعات	۱۲
استان محل اجرای مناقصه: کرمانشاه					
خرید نیالمددی سه ماهه گوشت قرمز منجمد	احداث ۵۱۱ سحرایی ارتش ۸۵-۱۸	کرمانشاه، خ ۳۰ متری کرمانشاه- همدان، ضلع شمال غربی پلیس راه، تلفن: ۰۸۳۱-۷۲۳۶۹۲۰	شنبه ۸۵/۱۲/۵ - یکشنبه ۸۵/۱۲/۱۰	۱۳۸۵/۱۱/۲۴ جام جم	۱
عملیات اجرایی احداث ساختمان شعبه روئیدس واقع در استان کرمانشاه	بانک کشاورزی ۸۵-۱۲۰	کرمانشاه، خ سیدجمال الدین اسدآبادی، دبیرخانه کل، ط ۵، اداره کل مهندسی ساختمان و تاسیسات بانک	۷ - ۲۰ روز پس از انتشار آگهی	۱۳۸۵/۱۱/۲۵ کرمانشاه، روانسر، نشت ۱۲ ماه	۲
خرید آلتمت پیش ساخته بتنی به تعداد ۸۰ قطعه از محل طرحهای عمرانی	شرکت آب و فاضلاب استان کرمانشاه ۸۵-۱۰۹	کرمانشاه، بلوار شهید بهشتی، امامی، مرسیه به م کشاورزان، دفتر قراردادها و امور حقوقی	۷ - ۲۰ روز پس از انتشار آگهی	۱۳۸۵/۱۱/۲۴ اطلاعات	۳
FOXBORO PNEUMATIC CONSOTROL INSTRUMENTS, PEN ARM, RED, ROLL ... CHART	شرکت پالایش نفت کرمانشاه PKB-۸۳۷۰۰۱-۸۵۰۹۱	کرمانشاه، بلوار شهید بهشتی، مقابل پارک شاهد، شرکت پالایش نفت کرمانشاه، تلفن: ۰۸۳۱-۸۳۶۰۱۶۳	۷ - ۲۰ روز پس از انتشار آگهی	۱۳۸۵/۱۱/۲۴ اطلاعات	۴
استان محل اجرای مناقصه: کهگیلویه و بویر احمد					
خرید تجهیزات مورد نیاز آزمایشگاه زمین شناسی	دانشگاه آزاد اسلامی واحد لهیجان ۸۵-۱۲۰	لهیجان، دانشگاه آزاد اسلامی، واحد امور حقوقی و قراردادها، تلفن: ۰۱۳۲۳۳۷۵۰-۰۷۲۲	۷ - ۱۰ روز پس از انتشار آگهی	۱۳۸۵/۱۱/۲۶ کیهان	۱
واگذاری ساختمان دادگستری دنا واقع در مجتمع اداری شهر سی سخت	دادگستری دنا ۸۵-۱۲۱	یاسوج، خ سردار جنگلی، خیابان هرمی، سوم، ب ۲۵، تلفن: ۰۲۴۲۲۲۵۸۵-۰۷۴۱	۷ - ۱۰ روز پس از انتشار آگهی	۱۳۸۵/۱۱/۲۵ کیهان	۶
خرید تعداد ۲۵ دستگاه یکسازی اسکاسمیت (سرمازمان)	شرکت بهره برداری نفت و گاز کچساران ۸۵-۱۲۳	کچساران، شرکت بهره برداری نفت و گاز کچساران، تدارکات و امور کالا، تلفن: ۰۷۴۲۲۲۲۸۵۹-۳۲	۷ - ۱۰ روز پس از انتشار آگهی	۱۳۸۵/۱۱/۲۵ ریسالت	۵
همکاری جهت بازرسی و نظارت کالای در طول مراحل ساخت، تست و بارگیری کالاهای مورد خرید شرکت	شرکت آبفا شهری استان کهگیلویه و بویر احمد ۸۵/۹۷	یاسوج، آب و فاضلاب استان کهگیلویه و بویر احمد، واحد دبیرخانه	۷ - ۱۰ روز پس از انتشار آگهی	۱۳۸۵/۱۱/۲۴ اطلاعات	۴
استان محل اجرای مناقصه: گلستان					
اجرای عملیات زیرسازی و آسفالت محور ملی آباد شاهرود به طول ۲۰ کیلومتر	اداره کل راه و ترابری گلستان ۷۰ میلیارد ریال	گرگان، خ شهید بهشتی، اداره کل راه و ترابری گلستان، اداره پیمان و رسیدگی	۷ - ۲۴ روز پس از انتشار آگهی	۱۳۸۵/۱۱/۲۶ کیهان	۱۱
خرید تجهیزات رایانه ای تعداد ۳۷ دستگاه کامپیوتر PC و ۴ دستگاه دوت پوک و ۳ دستگاه ویدیو پروژکتور	دانشگاه آزاد اسلامی واحد علی آباد کتول ۸۵-۱۲۱	علی آباد کتول، واحد تدارکات، تلفن: ۰۲۷۲۵۲۲۲۰۰۲۵ - ۱۷۳۰۰ =	۷ - ۱۰ روز پس از انتشار آگهی	۱۳۸۵/۱۱/۲۶ کیهان	۶
خرید کف پوش ورزشی	دانشگاه آزاد اسلامی آزادشهر	آزادشهر، دانشگاه آزاد اسلامی آزادشهر، تلفن: ۰۱۷۲۶۷۲۲۳۳-۹	۷ - ۱۰ روز پس از انتشارآگهی	۱۳۸۵/۱۱/۲۴ جمهوری اسلامی	۷
استان محل اجرای مناقصه: گیلان					
واگذاری پروژه تریبیال فرودگاه رشت	شرکت فرودگاه های کشور ۸۵-۱۲۳	جهان، فرودگاه مهرآباد، بین ترمینال ۱ و ۲، اداره ساختمان، تلفن: ۶۶۰۲۷۶۵۴	۷ - ۱۰ روز پس از انتشار آگهی فرودگاه، نشت ۲۲ ماه	۱۳۸۵/۱۱/۲۴ کیهان	۹
خرید ۵ قلم کالا شامل کابل هوایی بدون مهار	شرکت مخابرات استان گیلان ۸۵/۱۹۶	رشت، گلسار، س مرکزی، شرکت مخابرات، ط ۳، تلفن: ۰۱۳۱-۳۲۷۲۳۵۰-۳۷	۷ - ۱۰ روز پس از انتشار آگهی ۸۵/۱۱/۲۷ - دوشنبه ۸۵/۱۲/۷	۱۳۸۵/۱۱/۲۴ جمهوری اسلامی	۷
پروژه اجرای آسفالت خیابان جدید الاحداث ۳۵ متری دانشگاه	شهرداری لاهیجان ۸۵-۱۲۰	لاهیجان، بلوار شهید انصاری، امور پیمان و رسیدگی	۷ - ۱۰ روز پس از انتشار آگهی	۱۳۸۵/۱۱/۲۵ ریسالت	۵
پروژه اجرای طرح جامع شبکه LAN، بیمه شرکتی و تجهیزات به میدان ولیعصر، مقابل وزارت بازرگانی، تلفن: ۰۲۱-۸۸۹۳۰۹۲۰ و ۸۸۹۳۰۹۲۱	اداره کل بنادر و دریانوردی بنادر و سواحل ۸۵-۱۲۱	تهران، خ ولیعصر، نرسیده به میدان ولیعصر، مقابل وزارت بازرگانی، ط ۱۰، واحد ۱۰۷	۷ - ۱۰ روز پس از انتشار آگهی - یکشنبه ۸۵/۱۲/۱۲	۱۳۸۵/۱۱/۲۴ جام جم	۴
واگذاری پروژه کلیه در دست پروژه ۲۶۳/۲۰ و ۲۶۳/۶۳ و ۱۳۲/۶۳ کیلووات GIS شهید مصدی	شرکت برق منطقه ای گیلان ۸۵-۹۵	شرکت برق منطقه ای گیلان، خ مصدق، میرداماد، پ ۹۸، تلفن: ۰۱۳۱-۳۳۲۰۰۲۵ و ۸۸۳۰۰۲۵	۷ - ۱۰ روز پس از انتشار آگهی - چهارشنبه ۸۵/۱۲/۱۶	۱۳۸۵/۱۱/۲۴ جام جم	۵
خرید ۱۸۱،۰۰۰ میلیون ریال	مجتمع دخانیات گیلان ۸۵-۱۲۰	رشت، کمربندی شهید بهشتی، خ استقامت ۱، دبیلی بن بست آکنیا، ب ۱۸۹، مهندسین مشاور شهر آب خزر	۷ - ۱۰ روز پس از انتشار آگهی - ۱۳ روز پس از انتشار آگهی	۱۳۸۵/۱۱/۲۴ جمهوری اسلامی	۶
تکمیل ساختاری ساختمان دفتر مرکزی شرکت از نوع وری آلومینیوم کامپوزیت و هیشه	شرکت خدمات بازرگانی منطقه ۴ ۸۵-۱۲۳	تهران، خ مطهری، نبش سازمان تامین اجتماعی، تلفن: ۰۲۱-۸۸۷۹۰۰۲۵ = ۱۵۱	۷ روز پس از انتشار آگهی	۱۳۸۵/۱۱/۲۴ اطلاعات	۲
احداث آسفالت راه دسترسی انبار مرکزی و ساخت درب ورودی انبار رشت و ایستگاه سی پی اس انزلی ۸۵-۱۲۳	کالا استان گیلان (دماغی خاص) ۸۵-۳۳۰	رشت، خ ۳۰ متری کرگانرود، تلفن: ۰۱۳۱/۳۲۲۶۹۰۲-۳ - ۰۱۳۱/۳۲۲۸۸۱۱ - فاکس: ۳۲۲۶۹۰۲۵	۷ روز پس از انتشار آگهی - ۱۰ روز پس از انتشار آگهی	۱۳۸۵/۱۱/۲۴ جام جم	۱
استان محل اجرای مناقصه: لرستان					
واگذاری عملیات اجرایی زیرگذر میدان قیام	شهرداری بروجرد ۸۵-۱۲۰	بروجرد، م شهید، شهرداری مرکزی بروجرد، تلفن: ۰۶۶۰۲۰۰۲۵-۱۰	۷ - ۱۰ روز پس از انتشار آگهی مدت ۸ ماه	۱۳۸۵/۱۱/۲۶ جام جم	۱
خرید یک دستگاه FT-IR جهت تجهیز آزمایشگاه بخش شیمی دانشگاه	دانشگاه آزاد اسلامی واحد خرم آباد ۸۵-۱۲۰	خرم آباد، دانشگاه آزاد اسلامی واحد خرم آباد، تلفن: ۰۶۶۰۲۰۰۲۵-۳۹	۷ روز پس از انتشار آگهی - جام جم	۱۳۸۵/۱۱/۲۴ جام جم	۴
احداث مخازن آب شرکت	شرکت نفت پالایشگاه پلاسکو لرستان ۸۵-۱۲۰	خرم آباد، کیلومتر ۱۲ جاده خوزستان، جنب فرودگاه، شرکت نفت پالایشگاه پلاسکو لرستان	۷ - ۱۰ روز پس از انتشار آگهی	۱۳۸۵/۱۱/۲۴ جام جم	۳
راهسازی کامل سیلوی ۱۰ هزار تنی لژه- سیلوی ۵۰ هزار تنی کماکوند و انبار مکانیزه گوجه‌خشت اسم از مگیماس و انبارداری، تخلیه و بارگیری محصولات سلولی گندم، توزین، پاسکول، حسابداری، آزمایشگاه و ...	شرکت غله و خدمات بازرگانی منطقه ۱۲ ۸۵-۱۲۰	خرم آباد، خ طالقانی، شرکت غله و خدمات بازرگانی، منطقه ۱۲، تلفن: ۰۶۶۰۲۰۰۲۵-۳۲	۷ روز پس از انتشار آگهی	۱۳۸۵/۱۱/۲۴ کیهان	۲
اجرای پروژه طرح تقویت مسفره ای و مقاوم سازی قلعه فتک اتفاقات	سازمان میراث فرهنگی، صنایع دستی و گردشگری استان لرستان ۸۵-۳۳۰	خرم آباد، قلعه فتک اتفاقات، نبب انبار گل بست استان، تلفن: ۰۶۶۰۲۰۰۲۵-۳۳	۷ - ۱۰ روز پس از انتشار آگهی - جام جم	۱۳۸۵/۱۱/۲۴ جام جم	۳
استان محل اجرای مناقصه: مازندران					
اجرای طرح آبیاری قطره ای حدود ۲۲ هکتار از باغات کیوی واقع در دریا بیشه دوهزار و اسب کوبین ساعتاسفور و ایجاد چوب یکشد در واحد اسب چوبن در شهر ۵ هکتار جهت کشت طبل	شرکت مخابرات استان مازندران ۸۵/۱۸۷/۱۱۰	تنکابن، شرکت باغداری و کشاورزی فردوس تنکابن، تلفن: ۰۱۲۶۲۰۰۲۵-۲۷ = ۲۷۲۱۱	شنبه ۸۵/۱۲/۷ - دوشنبه ۸۵/۱۲/۱۲	۱۳۸۵/۱۱/۲۴ جمهوری اسلامی	۱۴
اراده خدمات مشارکتی تلفن همراه در ستاد شرکت	شرکت مخابرات استان مازندران ۸۵/۱۸۷/۱۱۰	مازندران، خ امام، اداره مخابرات خوسیار، واحد دبیرخانه، تلفن: ۰۱۱۲۳۳۱۱۷۰۰۲۵	۷ روز پس از انتشار آگهی	۱۳۸۵/۱۱/۲۴ جام جم	۹
اجرای عملیات تکمیل شبکه جمع آوری فاضلاب شهرک صنعتی بهشهر واقع در کیلومتر ۵ جاده ژاهنمز	شرکت شهرک های صنعتی مازندران ۸۵-۱۲۰	بلوار پاسداران، روبروی اداره دامپزشکی، واحد دبیرخانه	۷ روز پس از انتشار آگهی شهرک صنعتی بهشهر	۱۳۸۵/۱۱/۲۷ کیهان	۱
اجرای عملیات شبکه کانال‌سازی داخلی شهرک صنعتی بابلکنار آمل واقع در کیلومتر ۵ جاده قدیم بابل به آمل جهت شبکه بابلکنار	شرکت شهرک های صنعتی مازندران ۸۵-۱۲۰	بلوار پاسداران، روبروی اداره دامپزشکی، واحد دبیرخانه	۷ روز پس از انتشار آگهی	۱۳۸۵/۱۱/۲۷ کیهان	۲
واگذاری طرح اجرای توسعه خوشه صنعت ادوات کشاورزی شهرستان جویبار	شرکت شهرک های صنعتی مازندران ۸۵-۱۲۰	بلوار پاسداران، روبروی اداره دامپزشکی، واحد دبیرخانه	۷ روز پس از انتشار آگهی جویبار	۱۳۸۵/۱۱/۲۴ اطلاعات	۳
ساخت و نصب ۲۰۰۰ عدد علمک کلاژ پایی انتظامی در سطح ناحیه فاطمهبور پروژه PC	شرکت گاز استان مازندران ۸۵-۱۲۰	بلوار پاسداران، روبروی اداره دامپزشکی، واحد دبیرخانه	۷ روز پس از انتشار آگهی	۱۳۸۵/۱۱/۲۴ اطلاعات	۴
احداث خط تلفنیه و شبکه توزیع گاز فاز یک حمراه با ساخت و نصب ایستگاههای تبریب-اس و سی-پی-اس شهر زیرآب به روش PC	شرکت گاز استان مازندران ۸۵-۱۲۰	بلوار پاسداران، روبروی اداره دامپزشکی، واحد دبیرخانه	۷ روز پس از انتشار آگهی	۱۳۸۵/۱۱/۲۵ سطح ناحیه فاضلاب	۶
اجرای طرح ارتباط فیبردوری بین مراکز شهرک صنعتی و خانه سرمرز	مدیریت مخابرات شهرستان ساری ۸۵-۱۲۸	بلوار آزادی، مدیریت مخابرات شهرستان ساری، ط ۳، واحد قراردادها، تلفن: ۰۱۱۲۲۲۵۵۵۰۲۲ - ۱۵۱	۷ روز پس از انتشار آگهی - شنبه	۱۳۸۵/۱۱/۲۶ کیهان	۸
اجرای ساختمان مرکز شهرک صنعت با مساحت تقریبی ۲۸۰۰ مترمربع	شرکت سیمان مازندران	بهشهر، میدان سیمان، امور قراردادها، تلفن: ۰۱۲۲۵۴۵۳۰-۳۰	۷ روز پس از انتشار آگهی	۱۳۸۵/۱۱/۲۴ اطلاعات	۹
خرید ۸،۰۰۰،۰۰۰ ریال	شرکت سیمان مازندران	بهشهر، کارخانه سیمان، امور قراردادها، تلفن: ۰۱۲۲۵۴۵۳۱۷-۱۵۲	۷ روز پس از انتشار آگهی	۱۳۸۵/۱۱/۲۴ اطلاعات	۱۰
خرید سیستم یکنوع پیش ساخته فلزی تصویب خانه فاضلاب شهرک صنعتی شهرستان سوادکوه به ظرفیت ۱۵۰ مترمکعب و بهره برداری یک سطح واقع در کیلومتر ۵ جاده ژاهنمز شهر بابلکنار	شرکت شهرک های صنعتی مازندران ۸۵-۱۲۰	بلوار پاسداران، روبروی اداره دامپزشکی، واحد دبیرخانه	۷ روز پس از انتشار آگهی شهرک صنعتی بابلکنار	۱۳۸۵/۱۱/۲۴ اطلاعات	۱
اجرای عملیات زیرسازی و آسفالت و هدایت آبهای سطحی شهرک صنعتی بابلکنار واقع در کیلومتر ۱۰ جاده قائمشهر به شهرکند	شرکت شهرک های صنعتی مازندران ۸۵-۱۲۰	بلوار پاسداران، روبروی اداره دامپزشکی، واحد دبیرخانه	۷ روز پس از انتشار آگهی شهرک صنعتی بابل	۱۳۸۵/۱۱/۲۴ اطلاعات	۲
اجرای عملیات زیرسازی و آسفالت و هدایت آبهای سطحی شهرک صنعتی بابلکنار واقع در بابل، جاده آتیع افیول- چاب پوستکلی دارکلا	شرکت شهرک های صنعتی مازندران ۸۵-۱۲۰	بلوار پاسداران، روبروی اداره دامپزشکی، واحد دبیرخانه	۷ روز پس از انتشار آگهی شهرک صنعتی بابلکنار	۱۳۸۵/۱۱/۲۳ اطلاعات	۳
اجرای عملیات زیرسازی و آسفالت و هدایت آبهای سطحی شهرک صنعتی مامورست کلده واقع در کیلومتر ۳ بابل به کیاکلا	شرکت شهرک های صنعتی مازندران ۸۵-۱۲۰	بلوار پاسداران، روبروی اداره دامپزشکی، واحد دبیرخانه	۷ روز پس از انتشار آگهی شهرک صنعتی مامورست کلده	۱۳۸۵/۱۱/۲۳ اطلاعات	۴
اجرای عملیات احداث ساختمان اداری و آبگیر نخلبانی به همراه ساخت مخزن آبی ۱۰۰۰ مترمکعبی شهرک صنعتی مامورست کلده واقع در کیلومتر ۳ جاده بابل به کیاکلا	شرکت شهرک های صنعتی مازندران ۸۵-۱۲۰	بلوار پاسداران، روبروی اداره دامپزشکی، واحد دبیرخانه	۷ روز پس از انتشار آگهی شهرک صنعتی مامورست کلده	۱۳۸۵/۱۱/۲۳ اطلاعات	۵
واگذاری زیرسازی، آسفالت و هدایت آبهای سطحی شهرک صنعتی بابلکنار واقع در کیلومتر ۲۰ جاده بابل روستای جزکلا	شرکت شهرک های صنعتی مازندران ۸۵-۱۲۰	بلوار پاسداران، روبروی اداره دامپزشکی، واحد دبیرخانه	۷ روز پس از انتشار آگهی شهرک صنعتی بابلکنار	۱۳۸۵/۱۱/۲۳ اطلاعات	۶
احداث خازنداده ایستگاه راه آهن آمودشت واقع در راه آهن تاجیه جنوبی	شرکت قطارهای مسافری رجا ۸۵/۲۷۱۵۹	تهران، بلوار آزادگان، خ دشت آزادگان، درب غربی راه آهن، بعد از پل جوادیه، طول ۵ دشت آزادگان، تلفن: ۰۲۱-۸۹۳۰۳۳۳۰	۷ روز پس از انتشار آگهی	۱۳۸۵/۱۱/۲۱ اطلاعات	۱۰
انجام عملیات طرح ریزی جاده شماره ۱۳ طرح هاشمکلا	شرکت سهامی تاکاپوس ۸۵-۱۲۰	تهران، خ امام راحله بحد، دانشکاه آزاد اسلامی بهشهر، امور اداری، تلفن: ۰۱۲۲۵۴۲۰۰۲۵-۳۰	شنبه ۸۵/۱۲/۱ - یکشنبه ۸۵/۱۲/۷	۱۳۸۵/۱۱/۲۱ اطلاعات	۳
خرید تعداد ۲ دستگاه سرور و تجهیزات آن	مدیریت درمان تامین اجتماعی استان مازندران ۸۵-۱۲۰	بهشهر، خ امام راحله بحد، دانشکاه آزاد اسلامی بهشهر، امور اداری، تلفن: ۰۱۲۲۵۴۲۰۰۲۵-۳۰	۷ روز پس از انتشار آگهی	۱۳۸۵/۱۱/۲۱ اطلاعات	۱۹
کسب گواهینامه ISO ۹۰۰۱:۲۰۰۰	ISO	قائمشهر، خ بابل، روبروی ک صداقت، واحد رفاه، تلفن: ۰۱۲۳۳۳۳۷۳-۳	یکشنبه ۸۵/۱۱/۲۶	۱۳۸۵/۱۱/۲۴	۲۰
استان محل اجرای مناقصه: مرکزی					
اجرای عملیات تاسیسات و برق پروژه ۲۴۰ واحدی (ارائه یکت یکصد بیمارستان امیرکبیر)	شرکت تعاونی مسکن کارکنان دادگستری اراک	اراک، نبشت بیمارستان امیرکبیر، دفتر شرکت تعاونی مسکن کارکنان دادگستری اراک	۷ روز پس از انتشار آگهی - یکشنبه	۱۳۸۵/۱۱/۲۹ اطلاعات	۱۰
عملیات اجرایی شبکه جمع آوری فاضلاب ۳ منطقه از شهر اراک (پلاک هشتم منطقه ۴) ۵۵۰ میلیون ریال	شرکت آب و فاضلاب استان مرکزی ۸۵-۱۲۰	اراک، کوی رضوی (کرم)، امور قراردادها، تلفن: ۰۸۶۱-۲۷۸۳۱۰۰ داخلی ۲۱۳	۷ روز پس از انتشار آگهی	۱۳۸۵/۱۱/۲۴ اطلاعات	۱
عملیات اجرایی شبکه جمع آوری فاضلاب ۳ منطقه از شهر اراک (پلاک چهارم منطقه ۱) ۵۸۰۰ میلیون ریال	شرکت آب و فاضلاب استان مرکزی ۸۵-۱۲۰	اراک، کوی رضوی (کرم)، امور قراردادها، تلفن: ۰۸۶۱-۲۷۸۳۱۰۰ داخلی ۲۱۳	۷ روز پس از انتشار آگهی	۱۳۸۵/۱۱/۲۴ اطلاعات	۲
عملیات اجرایی شبکه جمع آوری فاضلاب ۳ منطقه از شهر اراک (پلاک پنجم منطقه ۲) ۵۷۵۰ میلیون ریال	شرکت آب و فاضلاب استان مرکزی ۸۵-۱۲۰	اراک، کوی رضوی (کرم)، امور قراردادها، تلفن: ۰۸۶۱-۲۷۸۳۱۰۰ داخلی ۲۱۳	۷ روز پس از انتشار آگهی	۱۳۸۵/۱۱/۲۴ اطلاعات	۳
اجرای پروژه مرمت و توسعه ساختمانهای راهداری زرندیه	اداره کل راه و ترابری استان مرکزی ۸۵/۱۸۵	اراک، خ پروزی، روبروی پمپ بنزین، اداره کل راه و ترابری استان مرکزی، اداره پیمان و رسیدگی، تلفن: ۰۸۶۱-۲۴۳۷۳۳۹	۷ روز پس از انتشار آگهی زرندیه، مدت ۴ ماه	۱۳۸۵/۱۱/۲۴ اطلاعات	۹
اجرای پروژه احداث خط حفاره خیز روستای پل آباد	اداره کل راه و ترابری استان مرکزی ۸۵/۱۸۵	اراک، خ پروزی، روبروی پمپ بنزین، اداره کل راه و ترابری استان مرکزی، اداره پیمان و رسیدگی، تلفن: ۰۸۶۱-۲۴۳۷۳۳۹	۷ روز پس از انتشار آگهی مدت ۴ ماه	۱۳۸۵/۱۱/۲۴ اطلاعات	۶
اجرای پروژه زیرسازی ابنیه و دفاعه برداری محور بن گنبد	اداره کل راه و ترابری استان مرکزی ۸۵/۱۸۵	اراک، خ پروزی، روبروی پمپ بنزین، اداره کل راه و ترابری استان مرکزی، اداره پیمان و رسیدگی، تلفن: ۰۸۶۱-۲۴۳۷۳۳۹	۷ روز پس از انتشار آگهی مدت ۴ ماه	۱۳۸۵/۱۱/۲۴ اطلاعات	۷
اجرای پروژه نگهداری اتوبان ساوه- تهران	اداره کل راه و ترابری استان مرکزی ۸۵/۱۸۵	اراک، خ پروزی، روبروی پمپ بنزین، اداره کل راه و ترابری استان مرکزی، اداره پیمان و رسیدگی، تلفن: ۰۸۶۱-۲۴۳۷۳۳۹	۷ روز پس از انتشار آگهی مدت ۴ ماه	۱۳۸۵/۱۱/۲۴ اطلاعات	۸
اجرای پروژه تعریض آبراهه ابی محور آشتیان-اسفجرد	اداره کل راه و ترابری استان مرکزی ۸۵/۱۸۵	اراک، خ پروزی، روبروی پمپ بنزین، اداره کل راه و ترابری استان مرکزی، اداره پیمان و رسیدگی، تلفن: ۰۸۶۱-۲۴۳۷۳۳۹	۷ روز پس از انتشار آگهی آشتیان، مدت ۴ ماه	۱۳۸۵/۱۱/۲۴ اطلاعات	۹
اجرای پروژه آسفالت محور خویدشت- درب جوقا	اداره کل راه و ترابری استان مرکزی ۸۵/۱۸۵	اراک، خ پروزی، روبروی پمپ بنزین، اداره کل راه و ترابری استان مرکزی، اداره پیمان و رسیدگی، تلفن: ۰۸۶۱-۲۴۳۷۳۳۹	۷ روز پس از انتشار آگهی مدت ۴ ماه	۱۳۸۵/۱۱/۲۴ اطلاعات	۱۰
اجرای پروژه تعریض پایوهای محور ساوه- همدان	اداره کل راه و ترابری استان مرکزی ۸۵/۱۸۵	اراک، خ پروزی، روبروی پمپ بنزین، اداره کل راه و ترابری استان مرکزی، اداره پیمان و رسیدگی، تلفن: ۰۸۶۱-۲۴۳۷۳۳۹	۷ روز پس از انتشار آگهی مدت ۴ ماه	۱۳۸۵/۱۱/۲۴ اطلاعات	۱۱
اجرای عملیات ایت سازی محورهای حوزه استحفاظی استان مرکزی ۸۵/۱۸۵	اداره کل راه و ترابری استان مرکزی ۸۵/۱۸۵	اراک، خ پروزی، روبروی پمپ بنزین، اداره کل راه و ترابری استان مرکزی، اداره پیمان و رسیدگی، تلفن: ۰۸۶۱-۲۴۳۷۳۳۹	۷ روز پس از انتشار آگهی حوزه استحفاظی استان مرکزی، مدت ۴ ماه	۱۳۸۵/۱۱/۲۴ اطلاعات	۱۲
اجرای پروژه تهیه و تحویل مصالح ایت سازی محورهای حوزه استحفاظی استان مرکزی ۸۵/۱۸۵	اداره کل راه و ترابری استان مرکزی ۸۵/۱۸۵	اراک، خ پروزی، روبروی پمپ بنزین، اداره کل راه و ترابری استان مرکزی، اداره پیمان و رسیدگی، تلفن: ۰۸۶۱-۲۴۳۷۳۳۹	۷ روز پس از انتشار آگهی حوزه استحفاظی استان مرکزی، مدت ۴ ماه	۱۳۸۵/۱۱/۲۴ اطلاعات	۱۳
اجرای پروژه کانال کشی قیرپوری	شرکت مخابرات استان مرکزی ۸۵/۱۸۵	اراک، خ انتهای خ دانشسرای قدمت، س ش ۱، مخابرات، ط همکف، واحد قراردادها، تلفن: ۰۸۶۱-۲۷۰۲۳۶۰	شنبه ۸۵/۱۲/۷ - یکشنبه ۸۵/۱۲/۱۰	۱۳۸۵/۱۱/۲۴ جمهوری اسلامی	۱۴
ساخت ساختمان اتاق پست پاسار برق و اتاق توزیع برق مربوطه دانشگاه ۸۵/۱۸۵	دانشگاه آزاد اسلامی واحد اراق	اراق، دانشگاه آزاد اسلامی، واحد تدارکات، تلفن: ۰۸۶۲-۴۴۳۹۲۵	۷ روز پس از انتشار آگهی - آدینه	۱۳۸۵/۱۱/۲۵ جام جم	۱۵

www.monaqeseh.com

نوع: کمیت و کیفیت کالا و خدمات:

موضوع آگهی مناقصه	نام مناقصه‌گزار / شماره مناقصه	نشانی مناقصه‌گزار / مهلت دریافت یا ارائه اسناد و محل اجرا	روز نشر	تاریخ انتشار در روزنامه	ردیف
تامین نیروی انسانی خدماتی مورد نیاز در سطح استان مرکزی، فواصی مرکزی، جنوب، جنوب غرب و تامین نیروی انسانی مقدسی و شب در قالب برنگداری شبکه سطح استان مرکزی	شرکت توزیع نیروی برق استان مرکزی / A۵/۱۳۷/۵۱۱	مرکزی، تلفن: ۲۲۰-۴۲۰۳۳-۰۸۶۱ / مخابرات مرکزی	۱۰ روز پس از انتشار آگهی	۱۳۸۵/۱۱/۲۵ مخابرات	۱۶
خرید ۳۰ عدد پلاک ۹۷۵ "A"	شرکت گاز استان مرکزی / A۵-۷۵	ارک، خ امام خمینی، جنب مرکزی، ک اول، اتاق ۱۰۳ - امور پیمان ها، تلفن: ۲۰-۴۱۳۰۸-۰۸۶۱ و تلفنگس	۱۰ روز پس از انتشار آگهی	۱۳۸۵/۱۱/۲۵ مخابرات	۱۷
خرید ۲۰،۰۰۰ کیلوگرم شد بیخ صنعتی	شرکت گاز استان مرکزی / A۵-۷۳	ارک، خ امام خمینی، جنب مرکزی، ک اول، اتاق ۱۰۳ - امور پیمان ها، تلفن: ۲۰-۴۱۳۰۸-۰۸۶۱ و تلفنگس	۱۰ روز پس از انتشار آگهی	۱۳۸۵/۱۱/۲۵ مخابرات	۱۸
خرید تهیه پاف اتیلن	شرکت گاز استان مرکزی / A۵-۷۲	ارک، خ امام خمینی، جنب مرکزی، ک اول، اتاق ۱۰۳ - امور پیمان ها، تلفن: ۲۰-۴۱۳۰۸-۰۸۶۱ و تلفنگس	۱۰ روز پس از انتشار آگهی	۱۳۸۵/۱۱/۲۴ محیط‌زیست	۱۹
خرید کنتور آب سرد	شرکت آب و فاضلاب استان مرکزی / ۵۹	ارک، کوی رضوی، کدپستی: ۳۸۱۳۱-۰۸۶۱ ص پ ۱۱۸۳	۱۰ روز پس از انتشار آگهی	۱۳۸۵/۱۱/۲۳ عام دم	۲۰
خرید تجهیزات مربوط به آزمایشگاه ها و کارگاه های مکانیک و شمعی دانشگاه	دانشگاه آزاد اسلامی اراک / A۵-۶۰	اراک، خ امام خمینی، بلوار خدمت امام، شهرک دانشگاهی دانشگاه آزاد اسلامی اراک، اداره تدارکات	۲ روز پس از انتشار آگهی	۱۳۸۵/۱۱/۲۴ آگهی‌های	۲۱
احداث ساختمان اداری ستاد	شرکت آب و فاضلاب استان مرکزی / A۵-۶۱	ارک، کوی رضوی (کردو)، امور قراردادها، تلفن: ۲۰-۴۷۸۳۱-۰۸۶۱ - ۲۱۳	۱۰ روز پس از انتشار آگهی	۱۳۸۵/۱۱/۲۱ مخابرات	۲۲
اجرای خط انتقال آب شهرک صنعتی	شرکت آب و فاضلاب استان مرکزی / A۵-۶۲	ارک، کوی رضوی (کردو)، امور قراردادها، تلفن: ۲۰-۴۷۸۳۱-۰۸۶۱ - ۲۱۳	۱۰ روز پس از انتشار آگهی	۱۳۸۵/۱۱/۲۱ مخابرات	۲۳
انجام شده ۸۰۰۰ عدد سرفیلتر پاس مورد نیاز شرکت	شرکت آلومینوم ایران (ایرالکو)	ارک، بلوار صنایع طبیعی، امور تدارکات، تلفن: ۲۵-۲۳۰۵۱-۰۸۶۱	۲ روز پس از انتشار آگهی	۱۳۸۵/۱۱/۲۳ مخابرات	۱
واگذاری خدمات عمومی شامل آبدارخانه، نظافت، تلفیه و ... در ساختمانهای مرکزی شرکت	شرکت تهیه و تولید مواد معدنی ایران / A۵/۱۰۹۷	تهران، بالاتر از م ولیعصر، روبروی سیمبا استقلال، ش ۶۸۵، برج شرقی، ط ۹، امور بازرگانی	یکشنبه ۸۵/۱۱/۲۹	۱۳۸۵/۱۱/۲۴	۲۵

استان محل اجرای مناقصه: هرمزگان

موضوع آگهی مناقصه	نام مناقصه‌گزار / شماره مناقصه	نشانی مناقصه‌گزار / مهلت دریافت یا ارائه اسناد و محل اجرا	روز نشر	تاریخ انتشار در روزنامه	ردیف
خدمات مربوط به تعمیر و نگهداری گازهای مستقلانی به صورت حجمی	شرکت پالایش گاز سرخون و قشم / A۵/۴۲	بندرعباس، بلوار دانشگاه، شهید گلاز، اداره مرکزی، اتاق ۳۱۷، تلفن: ۲۱۶۲۳۱-۰۷۶۱	یکشنبه ۸۵/۱۲/۱۷ آبیان	۱۳۸۵/۱۱/۲۴	۷۱
انجام خدمات مربوط به ۱ ـ رستاهی شامل: پست، هیهاندسرا و مهمانسرا، سینما و سالن اجتماعات، چاپ و دکتیپ، ۲ ـ رفاهی ـ فعالیت بر برنامه ریزی آب ـ خطی، شامل: ماشین نویسی و مقدری	شرکت پالایش گاز سرخون و قشم / A۵/۴۳	بندرعباس، بلوار دانشگاه، شهید گلاز، اداره مرکزی، اتاق ۳۱۷، تلفن: ۲۱۶۲۳۱-۰۷۶۱	دوشنبه ۸۵/۱۲/۲۰ مخابرات	۱۳۸۵/۱۱/۲۵ مخابرات	۵۲
افزایش عملکرد شبکه توزیع انجام مطالعات و اجرای موامل پیشگیرانه تعمیر و نگهداری اجیه بخش شهید رجایی PN۶	اداره کل بنادر و کشتیرانی استان هرمزگان / RHS-BA۰۳۰-۷۸	مجتمع بندری شهید رجایی، اداره کل بنادر و کشتیرانی، واحد مهندسی و معرانی، امور پیمان و رسیدگی، تلفن: ۳۹-۰۷۵۱-۰۷۵۱	۲۰ روز پس از انتشار آگهی	۱۳۸۵/۱۱/۲۴ عام دم	۳
خرید ابزارآلات کارگاهی	شرکت پالایش نفت بندرعباس / RHS-BA۰۳۰-۷۹	بندرعباس، شرکت پالایش نفت بندرعباس، اداره تدارکات و امور کالا، تلفن: ۲۰-۵۵۳۴۱۵۵/۵۸ - ۷۲۱	۲۰ روز پس از انتشار آگهی	۱۳۸۵/۱۱/۲۱ محیط‌زیست استانی	۴
خرید جارو برقی صنعتی	شرکت پالایش نفت بندرعباس / RHD-BA۰۸۱-۸۰	بندرعباس، شرکت پالایش نفت بندرعباس، اداره تدارکات و امور کالا، تلفن: ۲۰-۵۵۳۴۱۵۵/۵۸ - ۷۲۱	۲۰ روز پس از انتشار آگهی	۱۳۸۵/۱۱/۲۱ محیط‌زیست استانی	۵
ساخت پمپ کامل معمودی	شرکت پالایش نفت بندرعباس / RHP-BA۰۳۰-۷۳	بندرعباس، شرکت پالایش نفت بندرعباس، اداره تدارکات و امور کالا، تلفن: ۲۰-۵۵۳۴۱۵۵/۵۸ - ۷۲۱	۲۰ روز پس از انتشار آگهی	۱۳۸۵/۱۱/۲۱ محیط‌زیست استانی	۶
خرید لوازم یدکی سرمایشی JOHNSON CONTOLS FLOW SWITCH	شرکت پالایش نفت بندرعباس / RHS-BA۰۳۰-۷۸	بندرعباس، شرکت پالایش نفت بندرعباس، اداره تدارکات و امور کالا، تلفن: ۲۰-۵۵۳۴۱۵۵/۵۸ - ۷۲۱	۲۰ روز پس از انتشار آگهی	۱۳۸۵/۱۱/۲۱ محیط‌زیست استانی	۷
خرید لوازم یدکی کمپرسور	شرکت پالایش نفت بندرعباس / RHS-BA۰۳۰-۸۰	بندرعباس، شرکت پالایش نفت بندرعباس، اداره تدارکات و امور کالا، تلفن: ۲۰-۵۵۳۴۱۵۵/۵۸ - ۷۲۱	۲۰ روز پس از انتشار آگهی	۱۳۸۵/۱۱/۲۱ محیط‌زیست استانی	۸
خرید مواد شیمیایی (سولفات آلومینیوم)	شرکت پالایش نفت بندرعباس / RHS-BA۰۳۰-۸۲	بندرعباس، شرکت پالایش نفت بندرعباس، اداره تدارکات و امور کالا، تلفن: ۲۰-۵۵۳۴۱۵۵/۵۸ - ۷۲۱	۲۰ روز پس از انتشار آگهی	۱۳۸۵/۱۱/۲۱ محیط‌زیست استانی	۹
خرید لوله (PIPE STEEL STEAMLESS)	شرکت پالایش نفت بندرعباس / RHS-BA۰۳۰-۸۳	بندرعباس، شرکت پالایش نفت بندرعباس، اداره تدارکات و امور کالا، تلفن: ۲۰-۵۵۳۴۱۵۵/۵۸ - ۷۲۱	۲۰ روز پس از انتشار آگهی	۱۳۸۵/۱۱/۲۱ محیط‌زیست استانی	۱۰
خرید ابزارآلات کارگاهی	شرکت پالایش نفت بندرعباس / RHS-BA۰۳۰-۷۹	بندرعباس، شرکت پالایش نفت بندرعباس، اداره تدارکات و امور کالا، تلفن: ۲۰-۵۵۳۴۱۵۵/۵۸ - ۷۲۱	۲۰ روز پس از انتشار آگهی	۱۳۸۵/۱۱/۲۱ محیط‌زیست استانی	۱۱
ساخت پمپ کامل معمودی	شرکت پالایش نفت بندرعباس / RHP-BA۰۳۰-۷۸	بندرعباس، شرکت پالایش نفت بندرعباس، اداره تدارکات و امور کالا، تلفن: ۲۰-۵۵۳۴۱۵۵/۵۸ - ۷۲۱	۲۰ روز پس از انتشار آگهی	۱۳۸۵/۱۱/۲۱ محیط‌زیست استانی	۱۲
خرید توپیپ بیجار	شرکت پالایش نفت بندرعباس / RHS-BA۰۳۰-۸۳	بندرعباس، شرکت پالایش نفت بندرعباس، اداره تدارکات و امور کالا، تلفن: ۲۰-۵۵۳۴۱۵۵/۵۸ - ۷۲۱	۲۰ روز پس از انتشار آگهی	۱۳۸۵/۱۱/۲۱ محیط‌زیست استانی	۱۳
خرید صفحه نمایش LCD	شرکت پالایش نفت بندرعباس / RHP-BA۰۳۰-۷۳	بندرعباس، شرکت پالایش نفت بندرعباس، اداره تدارکات و امور کالا، تلفن: ۲۰-۵۵۳۴۱۵۵/۵۸ - ۷۲۱	۲۰ روز پس از انتشار آگهی	۱۳۸۵/۱۱/۲۱ محیط‌زیست استانی	۱۵
خرید لوازم اعداد و دوات	شرکت پالایش نفت بندرعباس / RHP-BA۰۳۰-۷۳	بندرعباس، شرکت پالایش نفت بندرعباس، اداره تدارکات و امور کالا، تلفن: ۲۰-۵۵۳۴۱۵۵/۵۸ - ۷۲۱	۲۰ روز پس از انتشار آگهی	۱۳۸۵/۱۱/۲۱ محیط‌زیست استانی	۱۶
BLADE FOR DIVERTER	شرکت پالایش نفت بندرعباس / RHS-BA۰۳۰-۸۳	بندرعباس، شرکت پالایش نفت بندرعباس، اداره تدارکات و امور کالا، تلفن: ۲۰-۵۵۳۴۱۵۵/۵۸ - ۷۲۱	۲۰ روز پس از انتشار آگهی	۱۳۸۵/۱۱/۲۱ محیط‌زیست استانی	۱۷
PHOSPHORE BRONZE ROUND BAR & PLATE	شرکت پالایش نفت بندرعباس / RHS-BA۰۳۰-۸۲	بندرعباس، صندوق پستی ۷۹۱۶۵/۳۱۸۳ شرکت پالایش نفت بندرعباس، دفتر تدارکات و کالا تلفن: ۲۰-۵۵۳۴۱۵۵/۵۸ - ۷۲۱	۲۰ روز پس از انتشار آگهی	۱۳۸۵/۱۱/۲۱ محیط‌زیست استانی	۱۸
خرید تریلی پمپ آبکش دشاب به ظرفیت ۳۵۰۰ لیتر در دقیقه	شرکت پالایش نفت بندرعباس / RHP-BA۰۳۰-۷۸	بندرعباس، صندوق پستی ۷۹۱۶۵/۳۱۸۳ شرکت پالایش نفت بندرعباس، دفتر تدارکات و کالا تلفن: ۲۰-۵۵۳۴۱۵۵/۵۸ - ۷۲۱	۲۰ روز پس از انتشار آگهی	۱۳۸۵/۱۱/۲۱ محیط‌زیست استانی	۱۹
HORIZONTAL BORING MILL MACHINE	شرکت پالایش نفت بندرعباس / RHS-BA۰۳۰-۷۸	بندرعباس، صندوق پستی ۷۹۱۶۵/۳۱۸۳ شرکت پالایش نفت بندرعباس، دفتر تدارکات و کالا تلفن: ۲۰-۵۵۳۴۱۵۵/۵۸ - ۷۲۱	۲۰ روز پس از انتشار آگهی	۱۳۸۵/۱۱/۲۱ محیط‌زیست استانی	۲۰
خرید ابزارآلات کارگاهی	شرکت پالایش نفت بندرعباس / RHS-BA۰۳۰-۸۳	بندرعباس، شرکت پالایش نفت بندرعباس، اداره تدارکات و امور کالا، تلفن: ۲۰-۵۵۳۴۱۵۵/۵۸ - ۷۲۱	۲۰ روز پس از انتشار آگهی	۱۳۸۵/۱۱/۲۱ محیط‌زیست استانی	۲۱
ساخت هل و کانور مبدل	شرکت پالایش نفت بندرعباس / RHD-BA۰۸۲-۰۳	بندرعباس، شرکت پالایش نفت بندرعباس، اداره تدارکات و امور کالا، تلفن: ۲۰-۵۵۳۴۱۵۵/۵۸ - ۷۲۱	۲۰ روز پس از انتشار آگهی	۱۳۸۵/۱۱/۲۱ محیط‌زیست استانی	۲۲
خرید کمپرسور	شرکت پالایش نفت بندرعباس / RHD-BA۰۸۲-۰۳	بندرعباس، شرکت پالایش نفت بندرعباس، اداره تدارکات و امور کالا، تلفن: ۲۰-۵۵۳۴۱۵۵/۵۸ - ۷۲۱	۲۰ روز پس از انتشار آگهی	۱۳۸۵/۱۱/۲۱ محیط‌زیست استانی	۲۳
شناسایی پیمانکار جهت عملیات حفاظ و نگهداری پارکها و میادین و فضای سبز شهری با تاسیسات مربوطه	سازمان پارکها و فضای سبز شهرداری شهرعباس / A۵-۲۳۶۴۰	بندرعباس، آزادشهر، بلوار افروز شهابی پور، خ شهید تندگویان، ک شهرکان، ط دوم، واحد امور قراردادها و ارزیابی فنی پیمانکاران، تلفن: ۲۲۲۲۲۲۱-۰۷۶۱	۱۰ روز پس از انتشار آگهی	۱۳۸۵/۱۱/۲۴ ایران	۲۴
اجرای عملیات راه آهن داخلی اراضی بخشهای منطقه ویژه اقتصادی بندر شهید رجایی	اداره کل بنادر و کشتیرانی استان هرمزگان / RHP-BA۰۳۰-۷۸	مجتمع بندری شهید رجایی، اداره کل بنادر و کشتیرانی، واحد مهندسی و معرانی، امور پیمان و رسیدگی، تلفن: ۳۹-۰۷۵۱-۰۷۵۱	۲۰ روز پس از انتشار آگهی	۱۳۸۵/۱۱/۲۴ عام دم	۲۵
شناسایی مشاور جهت طراحی فاز سوم تلاقی ماشه و کارگاهی بندرعباس و توسعه خطوط ریل راه آهن اراضی بخشهای منطقه ویژه اقتصادی بندر شهید رجایی	اداره کل بنادر و کشتیرانی استان هرمزگان / RHP-BA۰۳۰-۷۸	مجتمع بندری شهید رجایی، اداره کل بنادر و کشتیرانی، واحد مهندسی و معرانی، امور پیمان و رسیدگی، تلفن: ۳۹-۰۷۵۱-۰۷۵۱	۲۰ روز پس از انتشار آگهی	۱۳۸۵/۱۱/۲۴ عام دم	۲۶
عملیات اجرایی ساختمانی ورودی و الزام سردابی بندر شهید باهنر	اداره بندر و کشتیرانی شهید باهنر / RHS-BA۰۳۰-۸۳	بندرعباس، کلانتری ۵، خ شهید کمندلو، ک چهارم، پ ۱۰۰، ط ۳، مهندسین، مشاور سردمستقل	یکشنبه ۸۵/۱۲/۲۷ بندر شهید باهنر	۱۳۸۵/۱۱/۲۴ ایران	۲۷
خرید یک فروند هلندر هلدر کلاس مسافری به ظرفیت حداکثر ۱۵ نفر	استانداری هرمزگان / A۵/۳۸	بندرعباس، گلشهر جنوبی، خ قصر، ک مدالت یک، معاونت امور عمرانی، استانداری، اتاق دکتر فهمی	۱۰ روز پس از انتشار آگهی	۱۳۸۵/۱۱/۲۴ ایران	۲۸
تکمیل عملیات محوطه سازی مرکز کلستان کیش	شرکت سهامی مخابرات استان هرمزگان / A۵/۳۹	بندرعباس، ریاست جنوبی، س مرکزی مخابرات، تلفن: ۹۶۵۲۰-۸۱۱۲۰۲۵۸	پنج شنبه ۸۵/۱۲/۲۸ ـ سه شنبه ۸۵/۱۲/۱۵	۱۳۸۵/۱۱/۲۴	۲۹
عملیات تکمیل آسفالت شبکه معابر سایت جنوبی منطقه ویژه صنایع صدفی و فلزی خلیج فارس	شرکت ویژه صنایع صدفی و فلزی خلیج فارس / A۵/۱۲	بندرعباس، کیلومتر ۱۳ جاده اسکله شهید رجایی، جنب پاسگاه انتظامی شهرک صنایع منطقه ویژه صنایع صدفی و فلزی شلیم فارس، دبیرخانه	پنج شنبه ۸۵/۱۲/۲۸ ـ یکشنبه ۸۵/۱۲/۲۷	۱۳۸۵/۱۱/۲۴	۳۰
عملیات اجرای بلوار ورودی اصلی منطقه ویژه صنایع صدفی و فلزی خلیج فارس	شرکت ویژه صنایع صدفی و فلزی خلیج فارس / A۵/۱۷	بندرعباس، کیلومتر ۱۳ جاده اسکله شهید رجایی، جنب پاسگاه انتظامی شهرک صنایع منطقه ویژه صنایع صدفی و فلزی شلیم فارس، دبیرخانه	پنج شنبه ۸۵/۱۲/۲۸ ـ یکشنبه ۸۵/۱۲/۲۷	۱۳۸۵/۱۱/۲۴	۳۱
خرید لوازم یدکی، هیکرانت و اتصالات	شرکت گاز استان مرکزی و قشم / A۵/۴۳	بندرعباس، بلوار دانشگاه، شهید گلاز، اداره مرکزی، اتاق ۳۱۷، تلفن: ۲۱۶۲۳۱-۰۷۶۱	۲ روز پس از انتشار آگهی ـ ۱۳ روز پس از انتشار آگهی	۱۳۸۵/۱۱/۲۴ آبیان	۳۲
حمل و نقل زباله معمولات و مواد ظایعه محتلی به شرکت خدمات خط و لایه کشی از کلیه مبادی راه آهن	شرکت خدمات خط و لایه کشی راه آهن / A۵/۲۱	تهران، بزرگراه یک، چهارراه حیات سازی، بنه طرف م بهشتی، ورودی شرکت خدمات خط و لایه کشی راه آهن، س شهید عنگی، مدیریت بازرگانی و	۲ روز پس از انتشار آگهی	۱۳۸۵/۱۱/۲۴ عام دم	۳۳
تعویض خط لوله و مایعات استحصالی گوزرین	منطقه ۴ عملیات انتقال گاز / A۵/۹۹	بندرعباس، کیلومتر ۲ جاده میناب، ترسیده به پلیس راه، فرعی سمت شهید اداره مرکزی منطقه ۴ عملیات انتقال گاز، تلفن: ۱۰۱۹-۰۷۶۲۲۷۸	۲ روز پس از انتشار آگهی ـ سه شنبه ۸۵/۱۲/۱۵	۱۳۸۵/۱۱/۲۵	۳۴
انجام تبلیغات تلویزیونی (تصویری) در بخرگاه تجاری و فروگاه بین المللی کیش	شرکت توسعه و مدیریت تجارت و فرودگاه کیش / A۵/۶۳۹	تهران، خ ک اسلامشهری، جنب پست و تهن، ب ۱۳۳۰، ط ۱، تلفن: ۲۲۳۳۳۸۱-۰۲ ۸۸۷۷۱-۰۲ مدیریت	دوشنبه ۸۵/۱۲/۲۰ عام دم	۱۳۸۵/۱۱/۲۴ کیش	۳۵
حمل حدود ۱،۵۰۰،۰۰۰ تن کالا از بندرعباس به اندیمای مختلف کشور	شرکت مادر تخصصی بازرگانی دولتی ایران / A۵-۹۰	تهران، خ فلسطین، شمالی، نبش ک شهید داعش، کیان، پ ۵۷، س ش: ۸۸۹۶۲۲۲۷-۰۲۱ ۸۸۹۵۷۲۲۱ ، اداره کل روابط عمومی، تلفن:	۲ روز پس از انتشار آگهی	۱۳۸۵/۱۱/۲۴ عام دم	۳۶
انجام طراحی مفهومی تکنیکی و مهندسی بنیادی، ارزیابی زیست محیطی، اجرای طرح، تهیه اسناد مناقصه احداث پالایشگاه، خطوط لوله و انتقال گاز و تاسیسات بازگیری مجدد مواد مورد نیاز EPC و ...	شرکت مهندسی و توسعه نفت / A۵/۱۲۲۶۷	تهران، خ سپهبد قرنی، خ شهید کلانتری، پ ۲۱، س ش: ۱، ط ۸، تلفن: ۸۸۸۰۳۸۳-۰۲۱	پنج شنبه ۸۵/۱۲/۲۸	۱۳۸۵/۱۱/۲۴	۳۷

استان محل اجرای مناقصه: همدان

موضوع آگهی مناقصه	نام مناقصه‌گزار / شماره مناقصه	نشانی مناقصه‌گزار / مهلت دریافت یا ارائه اسناد و محل اجرا	روز نشر	تاریخ انتشار در روزنامه	ردیف
واگذاری طرح مطالعات ساماندهی ترافیکی شهر ملایر در محدوده بافت مرکزی حدود ۸ هکتار	شهرداری ملایر / A۵/۱۲۵	ملایر، شهرداری مدیر، امور مالی	پنج شنبه ۸۵/۱۲/۱۰	۱۳۸۵/۱۱/۲۴	۱۲
خرید تخته به ۱۰ عدد تراکتور ۳۰ کیلوئیی	شرکت مخابرات استان همدان / A۵/۱۲۵	همدان، خ آرامگاه بوعلی، س مرکزی شرکت مخابرات، ط سوم، دبیرخانه مرکزی، تلفن: ۸۳۵۳۲۰۰-۸۱۲۵۳۰۰ تلفکس: ۸۲۷۱۳۳۷	یکشنبه ۸۵/۱۲/۱۶ ۳۰ روز	۱۳۸۵/۱۱/۲۹ مخابرات	۱۳
اجرای پروژه احداث کانال آبرسانی دهستو- خمینه	سازمان جهاد کشاورزی استان همدان / A۵/۱۲۶	همدان، خ جهشید، س ش ۱، تلفن: ۸۲۵۳۵۵۵-۰۸۱۱	شنبه ۸۵/۱۲/۲۵ تعاونت مدت ۱۵ ماه	۱۳۸۵/۱۱/۲۵	۱۴
اجرای پروژه احداث کانال آبرسانی کرگ هلیا	سازمان جهاد کشاورزی استان همدان / A۵/۱۲۷	همدان، خ جهشید، س ش ۱، تلفن: ۸۲۵۳۵۵۵-۰۸۱۱	شنبه ۸۵/۱۲/۲۵ تعاونت مدت ۱۵ ماه	۱۳۸۵/۱۱/۲۵	۱۵
اجرای پروژه احداث کانال آبرسانی کوبیل بلاغی	سازمان جهاد کشاورزی استان همدان / A۵/۱۲۸	همدان، خ جهشید، س ش ۱، تلفن: ۸۲۵۳۵۵۵-۰۸۱۱	شنبه ۸۵/۱۲/۲۵ روز مدت ۱۵ ماه	۱۳۸۵/۱۱/۲۵	۱۶
اجرای پروژه احداث کانال آبرسانی گوشه مرادخانی	سازمان جهاد کشاورزی استان همدان / A۵/۱۲۹	همدان، خ جهشید، س ش ۱، تلفن: ۸۲۵۳۵۵۵-۰۸۱۱	شنبه ۸۵/۱۲/۲۵ تعاونت مدت ۱۵ ماه	۱۳۸۵/۱۱/۲۵	۶
عملیات گاز رسانی به روستاهای میرن آباد، سیلک و تاکین از توابع شهرستان زرین	شرکت گاز استان مرکزی و قشم / A۵-۹۰	بندرعباس، خ شریعتی، شرکت گاز استان همدان، ط ۱، اتاق ۳۰۳، امور قراردادها، تلفن: ۳-۸۲۶۰۰۷۵-۰۸۱۱	۲ روز پس از انتشار آگهی	۱۳۸۵/۱۱/۲۶ همدان	۷
حمل حدود ۱،۵۰۰،۰۰۰ تن کالا از بندرعباس به اندیمای مختلف کشور	شرکت مادر تخصصی بازرگانی دولتی ایران / A۵-۹۰	تهران، خ سپهبد قرنی، س شرکت گاز استان همدان، ط ۱، اتاق ۳۰۳، امور قراردادها، تلفن: ۳-۸۲۶۰۰۷۵-۰۸۱۱	۲ روز پس از انتشار آگهی	۱۳۸۵/۱۱/۲۴ عام دم	۳۸
تهیه ۸ سری بالای ۲ دانگی ۲۰۰۰ AH همراه با متعلقات و راک خط زلزله	شرکت مخابرات استان همدان / A۵/۱۸۶	همدان، خ شهید قرنی، س مرکزی شرکت مخابرات، ط سوم، اداره تدارکات و خدمات، تلفن: ۸۲۷۱۳۳۷	۲ روز پس از انتشار آگهی	۱۳۸۵/۱۱/۲۴ همدان	۳۹
نگهداشت تاسیسات برقی و مکانیکی بیمارستان ۳۲ تختخوابی فاطمیون	دانشگاه علوم پزشکی استان همدان / A۵-۸۸	همدان، خ شریعتی، روبروی هتل مرمر، س ش: ۸، ط همکف، اداره تدارکات، تلفن: ۸۲۵۲۰۰۲-۰۸۱۱	۲ روز پس از انتشار آگهی	۱۳۸۵/۱۱/۲۴ همدان	۹
عملیات گاز رسانی به روستاهای مجوبور و هوند از توابع شهرستان رزن	شرکت گاز استان همدان / A۵-۸۳	همدان، خ شهرستگی، س شرکت گاز استان همدان، ط ۱، اتاق ۳۰۳، امور قراردادها، تلفن: ۳-۸۲۶۰۰۷۵-۰۸۱۱	۲ روز پس از انتشار آگهی	۱۳۸۵/۱۱/۲۱ توانم شهرستان رزن	۱۰
خرید هیدرهای خطی گلدشت (شات کاو ولو)	شرکت گاز استان همدان / A۵-۸۴	همدان، خ شهرستگی، س شرکت گاز استان همدان، ط ۱، اتاق ۳۰۳، امور قراردادها، تلفن: ۳-۸۲۶۰۰۷۵-۰۸۱۱	۲ روز پس از انتشار آگهی	۱۳۸۵/۱۱/۲۱ توانم شهرستان رزن	۱۱
خرید هیدرهای اتمیاتن (بیلف، ولو)	شرکت گاز استان همدان / A۵-۸۵	همدان، خ شهرستگی، س شرکت گاز استان همدان، ط ۱، اتاق ۳۰۳، امور قراردادها، تلفن: ۳-۸۲۶۰۰۷۵-۰۸۱۱	۲ روز پس از انتشار آگهی	۱۳۸۵/۱۱/۲۱ آبیان	۱۲
عملیات گاز رسانی به روستای مازوان از توابع شهرستان کبودرآهنگ	شرکت گاز استان همدان / A۵-۸۷	همدان، خ شهرستگی، س شرکت گاز استان همدان، ط ۱، اتاق ۳۰۳، امور قراردادها، تلفن: ۳-۸۲۶۰۰۷۵-۰۸۱۱	۲ روز پس از انتشار آگهی	۱۳۸۵/۱۱/۲۲ توانم شهرستان کبودرآهنگ	۱۳
شناسایی پیمانکار جهت سیارسیی سال ۸۵ شهرداری همدان	شورای اسلامی شهر همدان / A۵-۳۰	همدان، شورای اسلامی شهر همدان، تلفن: ۸۱۱۲۵۱۳۳۳۳ و فکس: ۸۲۲۳۸۲۲	دوشنبه ۸۵/۱۲/۲۰ عام دم	۱۳۸۵/۱۱/۲۴	۱۴

استان محل اجرای مناقصه: یزد

موضوع آگهی مناقصه	نام مناقصه‌گزار / شماره مناقصه	نشانی مناقصه‌گزار / مهلت دریافت یا ارائه اسناد و محل اجرا	روز نشر	تاریخ انتشار در روزنامه	ردیف
پروژه تکمیل مجتمع فرهنگی هنری یزد	سازمان مسکن و شهرسازی یزد / A۵-۳۱۵۰۰	یزد، سازمان مسکن و شهرسازی یزد، اداره پیمان و رسیدگی	۱۵ روز پس از انتشار آگهی ـ یکشنبه مدت ۲۴ ماه	۱۳۸۵/۱۱/۲۶ ریسمان	۱۲
عملیات لوله گذاری خط انتقال آب لوله GRP به قطر ۸۰۰ میلیمتر از مخازن هدشه به شیرآباد در شهر یزد	شرکت آب و فاضلاب استان یزد / A۵-۳۲	یزد، خ آیت... کاشانی، دفتر امور قراردادها	۲ روز پس از انتشار آگهی	۱۳۸۵/۱۱/۲۶ آبیان	۱۳
پروژه ساماندهی ایستگاههای اتوبوس در سطح شهر یزد	شهرداری یزد / A۵-۳۳	یزد، س آزادی، س شهرداری مرکز، تلفن: ۲۱-۷۲۵۳۰۰۱-۰۳۵۱ داخلی ۲۳۳	۱۵ روز پس از انتشار آگهی	۱۳۸۵/۱۱/۲۹ یزد مدت ۸ ماه	۱۴
تعمیر و نگهداری ساختمان و تاسیسات کارخانه تعمیر لکوموتیو باغلی- راه آهن جمهوری اسلامی ایران	اداره کل خدمات تعمیرات لکوموتیو باغلی / A۵-۱۲۹	تهران، خ راه آهن، کارخانجات تعمیرات لکوموتیو باغلی، امور قراردادها، تلفن: ۲۲۳۰۷۲۰	۲ روز پس از انتشار آگهی	۱۳۸۵/۱۱/۲۵ آبیان	۱۵
تحویل و تحول و ماشور لکوموتیوها در کارخانجات تعمیر لکوموتیو باغلی	راه آهن جمهوری اسلامی ایران / A۵-۳۰۱۷	تهران، خ راه آهن، س شهید کلانتری، ط۳، اتاق ۳۱۸	۲ روز پس از انتشار آگهی	۱۳۸۵/۱۱/۲۶ آبیان	۱۶
انجام تعمیرات لکوموتیو در کارخانجات تعمیر لکوموتیو باغلی	راه آهن جمهوری اسلامی ایران / A۵-۳۰۲۰	تهران، خ راه آهن، س شهید کلانتری، ط۳، اتاق ۳۱۸	۲ روز پس از انتشار آگهی	۱۳۸۵/۱۱/۲۶ آبیان	۱۷
احداث مخازن آب	شرکت آب منطقه‌ای یزد / A۵-۳۴	یزد، بلوار دانشجو، مجتمع ادارات، واحد قراردادهای شرکت	شنبه ۸۵/۱۲/۲۵ مدت ۱۲ ماه	۱۳۸۵/۱۱/۲۵	۱۸
خرید تعداد ۶ دستگاه سوئیچ HOST/REMOTE LTX جهت مرکز LTX محمدآباد از توابع شهرستان تفت همراه با ریموت جهتی تزیینه بیست ۲۰ تا	سازمان مخابرات استان یزد / A۵/۸۱	یزد، خ مطهری، س مرکزی مخابرات، اتاق ۱۰۸ ، واحد قراردادها، تلفن: ۸۱۱۲۵۳۱۳۳۳ صندوق پستی: ۸۱۱۷۵۳۱۳۳۳ فاکس: ۸۲۲۳۲۲۲	۲ روز پس از انتشار آگهی ـ یکشنبه ۸۵/۱۲/۲۸	۱۳۸۵/۱۱/۲۶ تفت محمدآباد	۱۹
ساخت پالتهای دیواره و سقف کوره های دوجاب به ظرفیت ۳۰ تن از جنج قوس الکتریک	شرکت فولاد آلیاژی ایران / A۵-۳۵	یزد، خ ۱۵ خرداد، ک ۲۰ متری، ب ۲۰۰، واحد خرید، واحد تجهیزات و ساخت	۲ روز پس از انتشار آگهی	۱۳۸۵/۱۱/۲۶ ایران	۲۰
تهیه و تحویل ۲۰ دستگاه کانکس ۶متر×۲متر×۲متر با کولر گازی	شرکت سهامی مخابرات استان یزد / A۵/۸۰	یزد، خ مطهری، س مرکزی مخابرات، اتاق ۱۰۸ ، واحد قراردادها، تلفن: ۸۱۱۲۵۳۱۳۳۳ صندوق پستی: ۸۱۱۷۵۳۱۳۳۳ فاکس: ۸۲۲۳۲۲۲	۲ روز پس از انتشار آگهی ـ یکشنبه ۸۵/۱۲/۱۲	۱۳۸۵/۱۱/۲۱	۲۱

www.monamaqeseh.com

ادامه از صفحه ٢

برگزار کردیم و از بین طرح ها ٣ طرح را انتخاب کردیم تا یکی از آنها را اجرایی کنیم. به گفته قالیباف از این پس تمامی پل‌ها و تقاطع‌های سطح شهر با این روش طراحی خواهند شد و با این کار چهره شهر زیباتر شده و شهروندان دیگر احساس خستگی نمی‌کنند. وی در ادامه به طرح جامع و تفصیلی شهر تهران اشاره کرد و گفت: طرح جامع در شهرداری و شورای شهر تهران به تصویب رسیده و برای تصویب نهایی به شورای عالی شهرسازی وزارت مسکن و شهرسازی ارسال شده و هفته گذشته هم اولین جلسه آن برگزار شد. قالیباف افزود: امیدوارم تا پایان فروردین ماه هم طرح جامع و هم طرح تفصیلی به طور کامل به تصویب برسد و من فکر می‌کنم از آنجایی که این طرح با هماهنگی شورای شهر تهران و ما هم‌اکنون که مجمع برهبردرایی‌ها و ساخت بالا رفته شرکت پیرهبردرایی را از شرکت مدت دارد کردیم.

وی افزود: افراد معترض می‌خواهند که همچنان زیر نظر مترو کار کنند این در حالیست که اعتراض آنها وارد نیست و حرف آنها غیرمنطقی است زیرا همچنان زیر نظر مترو هستند و هیچ فرقی در حقوق و مزایای آنها وجود ندارد.

قالیباف با بیان این که تاکنون ٨٣ درصد بودجه سال ٨٥ تحقق پیدا کرده گفت: این رقم به ٨٦ تا ٨٧ درصد هم خواهد رسید. بودجه سال ٨۶ را هم به شورای شهر ارائه کردیم هم اکنون کار بودجه در کمیسیون‌ها به اتمام رسیده و از روز یکشنبه آینده در دستور کار شورا قرار خواهد گرفت. وی با بیان این که هیچ طرحی در شهرداری تهران موجود ندارد که در زمان مفرر خود انجام نشده باشد گفت: طرح ساماندهی کارگران دستفروش هم اکنون در حال اجراست و ما پیمانکاران را مکلف کردیم با حقوق کارگران را از طریق تعاونی اعتباری شهر بپردازند.

شهرداری منطقه ٤

پنجمین مرحله مبارزه با جانوران موذی در منطقه ٤ اجرا می‌شود

به منظور ارائه راهکارهای اجرایی مناسب و جلوگیری از رشد و افزایش جانوران موذی پنجمین جلسه کمیته مبارزه با جوندگان مضر شهری با حضور معاون امور شهری، فنی و عمرانی و خدمات شهری منطقه ٤ تشکیل شد.

به گزارش سایت و بر اساس اعلام روابط عمومی شهرداری منطقه ٤ در این نشست ضمن تشریح عملکرد و ارائه برنامه آماده‌سازی مناسب در آستانه سال نو به بحث و تبادل نظر در خصوص رفع مشکلات و معضلات ناشی از وجود جانوران موذی و راهکارهای مناسب جهت جلوگیری از تکثیر آنها در محیط منطقه ٤ پرداختند.

در این جلسه ضمن شکر دوره مشاورت فنی و عمرانی منطقه با شناسایی و رفع مشکلات منطقه از انجام برنامه‌های آتی، پیاده‌روها، مسیل‌ها، کانال‌ها و پل‌های عرضی و تعمیر جداول، سرپوش نهادن و بتنی کردن کانال‌ها از القاء نانی و تکثیر این گونه جانوران جلوگیری شود.

همچنین در ادامه این جلسه تصمیمات ویژه‌ای در زمینه ساماندهی فعالیت های صنفی سطح منطقه از جمله اغذیه فروشی‌ها، قصابی‌ها و فنادی‌ها و ... اتخاذ و مقرر شد تا مشکلات مربوط به آماکن مخروبه، متروکه، زمین‌های بایر، کارگاه ها و انبارهای که احتمال تولید آنها ملل جانوران موذی وجود دارد بررسی و رفع شود.

هرس به موقع و نهادی، طعمه گذاری در محل‌های مشکوک و شناسایی اماکن تجمع و تکثیر و ازدیاد موش‌ها از دیگر فعالیت‌های ادارات خدمات شهری منطقه در مبارزه با جوندات موذی است.

روابط عمومی شهرداری منطقه ٤ از شهروندان حاساس در این منطقه درخواست می‌کند تا به منطقه مبارزه جدی با این جوندگان موذی با رعایت موازین بهداشتی و اصول زیست محیطی در زمینه رعایت بهداشت محیط و رفع اصلی زباله و فاضلاب شهری، شهرداری را در ریشه کنی این معضل شهری یاری دهند.

شهرداری منطقه ٩

اقدام‌های شهرداری منطقه ٩ در روز ٢٢ بهمن

همزمان با فرارسیدن ٢٢ بهمن ماه، سالروز پیروزی شکوهمند انقلاب اسلامی ایران، شهرداری منطقه ٩ همگام با سایر مناطق پایتخت و با هدف ایجاد لحظاتی شاد، پربار و خاطره انگیز برای شرکت کنندگان در راهپیمایی این روز بزرگ، اقدام‌های متعددی را در دستور کار خود قرار داد.

به گزارش سایت و نقل از روابط عمومی شهرداری منطقه٩، معاونت امور اجتماعی و فرهنگی این منطقه با برپایی غرفه‌های گوناگون و متنوع در نزدیکی ساختمان شهرداری منطقه واقع در خیابان آزادی ابتدای خیابان استاد معین، نقش بسزایی در این امر داشت.

بنابراین گزارش، ۵ غرفه از غرف در نظر گرفته شده از سوی این معاونت به فعالیت های ادارات سلامت منطقه ٤ اختصاص داشت که طبق هماهنگی‌های صورت گرفته ٣٢ دایگاه نمایندگی انجمن های صرع امداد ایران(ویژه بیماران صرعی) و دیابت مستقر بودند. یک غرفه با عنوان خانه انصاف، باری به کمک کودکان اختصاص داشت و در غرفه‌ی دیگر نیز یک پرشک و یک پرستار برای امداد رسانی به هنگام بروز حوادث احتمالی، حضور داشتند. ضمن این که این اداره در دو نقطه دیگر از منطقه (بزرگراه آیت‌ا... سعیدی و خیابان درجانی) نیز نسبت به استقرار دو پایگاه با حضور یک پزشک اقدام کرده بود.

از دیگر اقدام‌های انجام شده بوسیله معاونت امور اجتماعی و فرهنگی شهرداری منطقه ٩ می‌توان به برپایی غرفه‌های ویژه مسابقات مختلف، نظیر اکبر زمان انقلاب بودم، مادر... سرودهای انقلابی، خاطره نویسی اِمام پیروزی انقلاب، قرآن بخوانید خاطره بگویید و دایر کردن ایستگاه‌های خوشنویسی، گروه کودکان، نقاشی،عکس یادگاری، آموزش‌های شهروندی، برپایی ایستگاه صلواتی در دو نقطه از خیابان آزادی(جنب تعاونی اعتباری شهر و در محاوره خیابان دکتر هوشیار)، مشارکت با حوزه ٢٣٣ شهیج و پایگاه بسیج علی النقی(ع)در خصوص برگزاری برنامه‌های در دست اجرا، مشارکت با ادارات آموزش و پرورش منطقه در خصوص برپایی ایستگاه صلواتی در مجاورت مدرسه عاصمی و... و نمایشگاه کتاب اشاره کرد.

این گزارش می افزاید، این معاونت همچنین با همکاری معاونت امور اجتماعی و فرهنگی منطقه ١٠ و منطقه٣ و امور ایثارگران شهرداری تهران نسبت به برپایی غرفه‌های دیگری در مجاورت ساختمان شهرداری منطقه ١٠ نیز اقدام کرد که برپایی ایستگاه‌های نقاشی، خوشنویسی، دارت، سهال، قصه‌گویی، عکاسی، گریم، و ایستگاه‌های صلواتی آغایان و بانوان از این جمله به شمار می‌رود.

معاونت امور شهری و فضای سبز نیز در این روز فعالیت‌های گوناگونی را با هدف هر چه بیشتر برگزار شدن این مراسم در دستور کار خود قرار داد. این فعالیت‌ها که از ساعت ٦ بامداد روز ٢٢ بهمن ماه آغاز شد. اقدام‌هایی همچون هماهنگی با ستاد هجر و انجام دستورالعمل‌های صادره، شستشو و پاکسازی مسیرهای راهپیمایی و جمع‌آوری و حمل نخاله‌های ساختمانی و زائدات مزاحم، نظافت میدان آزادی و مسیرهای منتهی به آن و مشعشعات آب لایروبی و شستشوی ابنیاه، معاینت از سد معبر دستفروشان زندگی مسیرهای راهپیمایی مسیرها (از محله نصب پلاکاردهای مورد نیاز، رنگ آمیزی المان‌های شهری و جداول)، تعبیه مخازن زباله در طول مسیر راهپیمایی، هماهنگی اداره بازیافت این منطقه با سازمان بازیافت به منظور حضور اتوبوس سازمان بازیافت در طول برگزاری مراسم راهپیمایی در مجاورت ساختمان منطقه و... را در بر می‌گرفت.

گفتنی است این معاونت به محض پایان یافتن راهپیمایی در کمترین زمان ممکن نسبت به پاکسازی فضاهای سبز و معابر و شستشوی مجدد معابر و مسیرها با بیم‌گیری از حدود ۵۰۰ نفر نیروی کارگری از اداره های فضای سبز، خدمات شهری(ناحیه یک و دو)، مونوری سنگین اقدام کرد.

بوستان‌ها و معابر منطقه ٩ زیبا شدند

اداره فضای سبز شهرداری منطقه ٩ به منظور هرچه زیباتر کردن سیمای بصری منطقه و تلطیف محیط پیرامون زندگی شهروندان اقدام‌های متعددی را در دستور کار قرار داد.

به گزارش سما به نقل از روابط عمومی شهرداری منطقه ٩، کاشت بیش از ٢ هزار و دویست اصله درخت در نقاط مختلف منطقه همچون خیابان‌های طالقانی، دکتر هوشیار، زنجان شرقی، شهید صفری(از تقاطع زرند). امام محمد باقر(ع) (حاشیه شمالی) و... گلشت بیش از ٢ هزار و پانصد متر مربع گیاهان پوششی در حاشیه غیر فیروز آباد و بخش خلفی پایگاه یکم شکاری و هرس قریب به هزار درخت و درختچه در اطراف میدان آزادی و سطح منطقه از جمله اقدام‌های این اداره به شمار می‌رود.

این گزارش می افزاید. این اداره همچنین اقدام‌های متعددی در زمینه هر چه زیباتر کردن بوستان‌های منطقه را در دستور کار قرار داده که از آنجمله می‌توان به نصب کمپوش سیمانی و لاستیکی در پانوق لچکی ضلع جنوب شرقی بوستان فاتح، نصب وسایل مربوط به مجموعه بازی کودکان در بوستان قبرآباد، نصب کیوسک نگهبانی در بوستان کوکب و نیمکت مخصوص در بوستان‌های کوکب و هاشمی و... اشاره کرد.

بنابراین گزارش، نصب تندیس مشابل مرکز آموزش‌های اجتماعی منطقه (١تندیس) و لچکی شمال میدان فتح (٣ تندیس)، نصب پاکس‌های گل سیمانی مقابل مرکز کار آفرینی واقع در خیابان فرزین و و تهیه اکتانات روشنایی در بوستان‌هاشمی، لچکی کنار مسجد حضرت علی اکبر(ع) و فضای سبز حاشیه شرقی خیابان‌هاشمی، خیابان پارک و نیز بوستان جدید الحداث واقع در خیابان‌هاشمی، نیش خیابان شهید سلیمی از دیگر اقدام‌های این اداره به شمار می‌رود.

شهرداری منطقه ١٦

صدور و توزیع یکصد و نود و چهار هزار فیش عوارض نوسازی، پیشفروش و خدمات

اداره درآمد و نوسازی شهرداری منطقه ١٦ در جهت ارایه خدمات بیشتر به شهروندان فیوض عوارض نوسازی، پیشفروش و پیلی خدمات را به درب منازل ارسال نمود.

به گزارش روابط عمومی شهرداری منطقه١٦، بهزاد نوزعیم سرپرست معاونت مالی و اداری شهرداری منطقه ١٦ گفت: در حدود ١٩٤ هزار فیش عوارض نوسازی، کسب و پیشه و بهای خدمات کسب و پیشه صادر شده و به درب منازل شهروندان ارسال شده است. عوارض نوسازی طبق مصوبات مجلس و شورای اسلامی شهر تهران در دو قسط که قسط اول از ١٠/١٢/٨٥ و قسط دوم از تاریخ ٨٥/١٢/٢٩ در جهت مساعدت به شهروندان محترم صادر گردیده است. وی گفت: این عوارض شامل دو فقره فیش عوارض نوسازی و یک فقره مربوط به بهای خدمات نوسازی بوده و چنانچه ملک تجاری باشد علاوه بر فیش‌های فوق فیش دیگری به عنوان عوارض کسب و پیشه و یک فیش به عنوان بهای خدمات پیشفروز نیز برای آن ملک صادر گردیده است. همچنین گفت که در موعد مقرر و تا پایان سال عوارض خود را پرداخت نمایند از ١٠٪ تخفیف به عنوان جایزه خوش حسابی نیز بپرمنند خواهند گردید.

نصب تندیس شهید رجایی

به مناسبت ایام دهه فجر، تندیس شهید رجایی در میدان بهشت واقع در خیابان شهید رجایی نصب گردید.

به گزارش روابط عمومی شهرداری منطقه١٦، مهندس ابوالفضل قنبری پیس اداره زیباسازی شهرداری منطقه ١٦ ضمن اعلام این خبر گفت: در ایام خجسته و مبارک دهه فجر تندیس شهید رجایی در میدان بهشت واقع در خیابان شهید رجایی نصب شد و به همین مناسبت به آذین‌بندی خیابان‌ها و میادین اصلی منطقه با استفاده از ریسه‌های نوین و سینک، اقدام نمود. ایشان افزود: به درخواست شورایاری محلات تعداد ٨ عدد تابلوی راهنمای مساجد در مدیریت ناحیه ٢ و رنگ‌آمیزی نرده‌های اطراف زمین بازی باشگاه شهدای چهارصد دستگاه انجام گردید. همچنین در خصوص پلاک کوی معابر تعداد ٣٠ عدد تابلوی شناسایی معابر، ٣٠ عدد تابلوهای پارکی، تابلوهای ابتدا و انتهای محدوده منطقه، پاکسازی و شستشوی نماهای شهری، محو تبلیغات غیر مجاز توسط مواد پوشاننده از جمله فعالیت‌های انجام شده در واحد زیباسازی است.

آغاز عملیات عمرانی در تقاطع بزرگراه آزادگان

به گزارش روابط عمومی شهرداری منطقه ١۶، حسن داننده معاون حمل و نقل و ترافیک شهرداری منطقه١۶ ضمن اعلام این خبر گفت: با آغاز عملیات عمرانی توسط حوزه فنی و عمرانی شهرداری در تقاطع بزرگراه آزادگان- فدائیان اسلام مسیر شمال به غرب این بزرگراه مسدود گردیده و شهروندان محترمی که نیاز به دسترسی به بزرگراه آزادگان (غرب) از خیابان فدائیان اسلام را دارند می‌توانند از مسیر جایگزینی بلوار اردیشم- خیابان پاس با ٢١ متری مطرحی استفاده نمایند.

آموزش رایگان گیاهان آپارتمانی

آموزش رایگان گیاهان آپارتمانی در کلینیک گل و گیاه منطقه ١۶ به مناسبت دهه فجر آغاز گردید.

به گزارش روابط عمومی شهرداری منطقه ١۶، بهنام حدیری مسئول کلینیک گل و گیاه شهرداری منطقه ١۶ کفت: کلینیک گل و گیاه شهرداری منطقه ١۶ به منظور ترویج فضای سبز و ارتقای فرهنگ سبز زیستن شهروندان نسبت به برگزاری رایگان کلاس‌های آموزشی گیاهان آپارتمانی در پیمایشگاه به مناسبت دهه فجر اقدام می‌نماید. این کلاس‌های آموزشی رایگان به منظور آموزش و آگاهی شهروندان سازمان منطقه ١۶ در خصوص نحوه پرورش قارچ خوراکی، نگهداری و تکثیر گل‌های آپارتمانی، گیاهان دارویی و هنر در بر گرفته می‌گردد و فضای زیبایی که به ایجاد ارتباط و همکاری با کلینیک دارند می‌توانند به آدرس خزانه بخارایی، خیابان شهید پرستوبی، بین فلکه دوم و سوم عباسی، مقابل میدان میوه و تره‌بار خزانه، پارک باداوره شمیذ کلینیک گل و گیاه شهرداری منطقه ١۶ مراجعه و یا با سامانه تلفن ۵۵۳۳۳۲۳۸ تماس بگیرید.

شهرداری منطقه ١٧

تصویب بودجه حجت جلسات پایانه اتوبوس درمنطقه ١٧

٢٠٠ میلیون تومان بودجه برای ساخت پایانه اتوبوس‌ها در منطقه برای سال ٨۶ تصویب شده است.

به گزارش روابط عمومی شهرداری منطقه ١٧ مهندس محسن ملاصالحی معاون امور شهری شهرداری منطقه ١٧ با بیان این خبر گفت: براساس مصوبه‌ای قرار شد زمین مورد نیاز ساخت پایانه توسط سازمان نوسازی شهر تهران خریداری شود و برای ساخت پایانه اتوبوسرانی در اختیار این معاونت قرار گیرد تا ضمن ساماندهی ترافیک توبوسرانی بار ترافیکی منطقه کاهش پیدا کند اما هنوز این زمینی از طرف سازمان نوسازی در اختیار شهرداری قرار نگرفته است.

افزایش ٤٠ درصدی صدور پروانه ساخت و ساز در منطقه ١٧

به گزارش روابط عمومی شهرداری منطقه١٧، مهندس میرزاقلی معاون شهرسازی و معماری شهرداری منطقه ١٧ اظهار داشت: در ٩ ماه اول امسال تعداد پروانه‌های صادرت جهت ساخت و ساز ٤٠ درصد و تعداد مجوز تخریب و نوسازی در سطح منطقه ۵٥ درصد افزایش داشته است و بیانگر این است که شهروندان آمادهاند املاک فرسوده خود را نوسازی کنند.

انتقال بخشی از خط آتمار تهران- تبریز به زیرزمین

با امضای تفاهم‌نامه مشترک بین شرکت راه‌آهن جمهوری اسلامی و فرگاه خاتم‌الانبیا بخشی از خط آتمار تهران- تبریز که در محدوده منطقه ١٧ شهرداری تهران قرار دارد به زیرزمین منتقل می‌شود.

به گزارش روابط عمومی شهرداری منطقه ١٧، در مراسم امضای این تفاهم‌نامه که با حضور مهندس سعیدنژاد مدیرعامل شرکت راه‌آهن جمهوری اسلامی سردار عابد جانشین فرماندهی فرگاه خاتم‌الانبیا (ص) و مهندس جاوید شهردار منطقه ١٧ و مهندس احمدی مدیر کل هماهنگی امور مناطق شهرداری تهران برگزار شد. مدیرعامل شرکت راه‌آهن جمهوری اسلامی ایران به جزییات اجرای این پروژه بزرگ اشاره کرد و گفت: از اوایل سال ٨٣ و در پی امضای تفاهم‌نامه مشترک میان شهرداری تهران و شرکت راه‌آهن، بررسی‌های اولیه کارشناسان برای حل مشکل عبور خطوط آتمار از محدوده شهری توسط شرکت مشاور وزارت راه (مترا) و شرکت مشاور شهرداری منطقه ١٧ (امکو) آغاز شد و حالا با گذشت بیش از دو سال و انجام فعالیت‌های گسترده کارشناسی و فنی، این پروژه آغاز می‌شود.

پس از صحبت‌های مهندس سعیدنژاد، کارشناسان نتایج بررسی‌های اولیه پیرامون اجرای پروژه را اعلام و ارتقای خدمات به شهروندان منطقه ١٧ و نیز کاهش آلودگی‌های زیست محیطی را به عنوان مهم‌ترین اهداف اجرای طرح برای برکزیده.

براساس این گزارش، پروژه انتقال خط راه‌آهن تهران- تبریز به زیرزمین در مدت ٤٢ ماه و با هزینه تقریبی ۶٠٠ میلیارد ریال از اواسط سال ٨۶ انجام خواهد شد.

شایان ذکر است واقع شدن منطقه ١٧ شهرداری تهران بین دو خط آتمر تهران- تبریز و تهران- اهواز موجب انفصال بافت شهری و بروز مسائل اجتماعی در این محدوده شده است که با پی‌گیری مدیران شهرداری تهران و شهرداری منطقه ١٧ و با مصوبات هیأت محترم دولت و اقدام سریع شرکت راه‌آهن امید به کاهش این مشکلات در محدوده شهرداری منطقه تقویت شده است.

شهرداری منطقه ٢٠

افتتاح نخستین نمایشگاه سوغات و هدایا

به همت شهرداری منطقه ٢٠ و سازمان میراث فرهنگی و گردشگری استان تهران نخستین نمایشگاه هنر و سوغات استان‌ها در شهرداری آغاز به کار کرد.

به گزارش روابط عمومی شهرداری منطقه ٢٠ در این مراسم ابتدا ابوحمزه باستان شناس و پژوهشگر آثار تاریخی در باره نقاشی قدمت فرهنگی- تاریخی ولجماعی این شهرستان گفت: آوازه ری قبل از بسیاری از کشورهایی که هم ازاندمن و فرهنگ می‌زدند در آغاز آمده است اما اکتشافات باستان‌شناسی برای شناختی هویت باستانی عروس شهرهای مذهبی دیگر ما ١٥- ١٥ سال پیش توسط باستان‌شناس فرانسوی دمورگان آغاز شد و گذشتن ادامه دارد این کارشناس ارشد باستان‌شناسی به ظرفیت باغی شهری برای جذب گردشگر به تهران و ایران اشاره کرد و افزود: معروف آثار تاریخی کی کر هم کدام به تنهایی به اندازه یک تاریخ زنده ارزش و اعتبار دارد از هم واجبات است برای آن روز افهار داشت: با توجه به اعتمل مناسب شهرداری، فرمانداری و میراث فرهنگی استان تهران برای شناسایی و پیرهبرداری از ظرفیت‌ها گذشتن دیگری رای افق‌های روشنی در پیش روی این منطقه باستانی قرار دارد که از جمله مهم‌ترین آنها می‌توان به آثار قطعیه عمرانی ساخت اولین دهکده فرهنگی سوغاتی و گردشگری ری در سال ٨۶ نام برد.

در ادامه این مراسم همچنین مهاس گردشگری سازمان میراث فرهنگی و صنایع دستی کشور جناب دکتر دمحمدضریف ملک‌زاده با اشاره به این که شهر ری از ظرفیت‌های بالایی بر جذب گردشگر در منطقه خاورمیانه و ایران برخوردار است ضمن دعوت از سرمایه‌گذاران برای ساخت هتل و مراکز اقامتی در منطقه ری در مدیریت خاطر نشان کرد: سازمان میراث فرهنگی و گردشگری استان تهران طبق محدودیتی برای ارایه تسهیلات بانکی از قبیل وام‌های بازیافتی به سرمایه‌گذاران دارند و بنده به عنوان معاون گردشگری سازمان به سرمایه‌گذاران این نوید را می‌دهم که در صورت تصویب طرح و نقشه مراکز اقامتی آن در کمتر از ٢٢ ساعت می‌توانند از تسهیلات بانکی استفاده کنند. وی همچنین از آغاز پیرهبرداری از ۴٨ هزار اصله درخت اقاصی تا پایان سال ٨۵ در کشور خبر داد و افزود: افق‌های روشن در بحث گردشگری استان تهران و شهرستان ری در پیش رو داریم که از آن جمله می‌توان به ایجاد بحث گردشگری ومذهبی در شهری اشاره کرد. در پایان این مراسم ماخرین از فعالیت‌های مرمتی اداره میراث فرهنگی و شهرداری منطقه ٢٠ در محدوده نه باستانی چشمه علی و برج طغرل بازدید کردند.

برگزاری مسابقه بازیافت

اداره بازیافت شهرداری منطقه ٢٠ به مناسبت دهه فجر و به منظور اشاعه فرهنگ و تفکیک مواد از مبدا در بین شهروندان، مسابقه کاردستی و قطعه‌نویسی را در تعدادی از مدارس سطح منطقه برگزار نمود. این مسابقات در ٤ هدف آتمایی بیشتر دانش‌آموزان با انواع پسماندهای خشک و تبیین نقش بازیافت در حفظ منابع طبیعی و سرمایه‌های ملی برگزار گردیده و همزمان با برپایی ویژه برنامه‌های فرهنگی دهه فجر در مدارس، به آثار برگزیده جوایزی نظیر کیف مدرسه، کلاسور، جامدادی و غیره اهدا و از مهارت آنان تقدیر به عمل آمد.

شهرداری منطقه ٢١

بررسی مشکلات ٢ شهرک منطقه ٢١ با حضور عضو شورای شهر

رییس کمیسیون فرهنگی و اجتماعی شورای اسلامی شهر تهران در نشستی با مسؤولان منطقه ٢١ به بررسی مشکلات شهرک فرهنگیان و شهرک دانشگاه پرداخت.

به گزارش روابط عمومی شهرداری تهران، در این نشست که علاوه بر رسول خادم، شهردار و مسؤولان شهرداری منطقه ٢١ و اعضای هیأت مدیره شهرک‌های مذکور حضور داشتند، مقرر شد هیأت مدیره شهرک فرهنگیان نسبت به ارائه طرح دسترسی شهرهای موجود و معابر داخلی شهرک به بلوک‌های شهرک پس از برداشتن دیوار و طرح ماتمایی بلوک‌های پیشنهادی جایگزین حداکثر طی مدت دو هفته (تا هفته اول اسفند ماه) به شهرداری منطقه ٢١ اقدام کنند.

همچنین بعد از این اقدام و همزمان با صدور پروانه باید نسبت به ایجاد مسیرهای دسترسی، جمع‌آوری دیوارها و تحویل سرانه‌های فضاهای سبز، فرهنگی و ورزشی و سایر فضاهای عمومی شهرک فرهنگیان اقدام شود.

در این نشست درباره مشکلات شهرک دانشگاه هم تصمیماتی گرفته شد که بر این اساس هیأت مدیره تعاونی مسکن شهرک باید ظرف مدت یک هفته مستندات مورد نیاز سازمان شهرسازی منطقه را ارائه کند سپس شهردار منطقه طرح پیشنهادی به کمیسیون ماده ٥ را تهیه کند.

در پایان این نشست خادم بعدی جزء مشکلات شهرک دانشگاه تهران را به هفته دوم اسفند ماه امسال موکول کرد.

سازمان شهرداری و دهیاری شهر سمنان

آگهی اجرای ماده ۵۵
قانون شهرداری‌ها
(رفع خطر از ملک پلاک‌های ثبتی ۶۰۴ و ۱/۶۰۴ و ۲/۶۰۴)

نظر به این‌که ملک پلاک‌های ثبتی ۶۰۴ و ۱/۶۰۴ و ۲/۶۰۴ واقع در بخش یک ثبتی شهر سمنان، حدفاصل خیابان طالقانی به محور عباسیه که طی نامه شماره ۲۳۸۴۰-۲۶/۱۰/۹۹ اداره ثبت شهرستان سمنان به نام طیب، محمد، عبدا...، علی‌اکبر، کاظم، حسن، علی‌محمد و رضا و کبری و طاهره کاشی و فاطمه عبدوس اعلام گردیده است براساس صورت‌جلسه مورخه ۸۵/۱۱/۱۷ رفع خطر پلاک‌های ثبتی، شماره فوق توسط کارشناسان فنی شهرداری و سازمان نوسازی و بهسازی شهر سمنان اعلام شده است ملک در حال ریزش به سمت معبر عمومی و خوابانده جانی و مالی برای اهالی محل و عابرین در بردارد. لذا حداکثر ظرف مدت ده روز از تاریخ انتشار آگهی مذکور به مالک یا مالکین و کلیه متصرفین و صاحبان متصوره احتمالی در ملک فوق، اعلام می‌شود که نسبت به رفع خطر از ملک فوق که مشرف به معبر عمومی می‌باشد اقدام نمایند. در غیر این‌صورت سازمان نوسازی و بهسازی شهر سمنان رأساً در اجرای ماده ۵۵ قانون شهرداری‌ها نسبت به رفع خطر از ملک مورد بحث اقدام و هزینه آن را به علاوه ۱۵٪ از مالکین اخذ خواهد نمود.

۲۱۴۶/م الف

سازمان نوسازی و بهسازی شهر سمنان

مناقصه

صاحب امتیاز و مدیر مسؤول: جلیل قنادزاده «زیر نظر شورای سردبیری»
نشانی: تهران، خیابان شریعتی، بین بهارشیراز و ملک، کوچه شکوری، پلاک ۱ طبقه۳ واحد ۷ و ۹ گستره توزیع: سراسری با سپاس از مدیر انتشارات مریم‌آبی حمید آغالر
تلفن: ۹۱ ۷۷ ۲۴ ۲۴ فکس: ۹۵ ۷۷ ۳۱ ۶۳ سازمان آگهی‌ها: ۹۹ ۷۷ ۶۵ ۴۰
رایانامه: info@monaqeseh.com & monaqese@yahoo.com
صفحه‌آرایی: حمیدرضا ایّوبی مدیر اجرایی: علی قره‌داغلی
لیتوگرافی: دیرین چاپ: مجلسی: کیلومتر۱۲جاده قدیم‌کرج، بلوار ایران‌خودرو، زاهباد ۲ پلاک ۱۸ تلفن: ۳۳۴۲۳۳۴ - ۰۲۶۲

هفته‌نامه خبری، علمی، اقتصادی سال دوم، شماره ۸۴
یکشنبه ۲۹ / ۱۱ / ۸۵ Sun 18 Feb 2006 ۱۶ صفحه ۲۰۰ تومان

آگهی مزایده شماره ۸۵۱۶
شرکت ملی مهندسی و ساختمان نفت ایران

شرکت ملی مهندسی و ساختمان نفت ایران

در نظر دارد کالای مستعمل و مازاد بر نیاز خود، موجود در انبار کمال‌شهر را به شرح زیر و از طریق مزایده کتبی به فروش برساند:

۱- اهن‌آلات مستعمل شامل: کمد فلزی، میز فلزی، قرقره خالی و سایر اهن‌آلات در حدود ۲۰ تن
۲- انواع کابل مستعمل و ضایعاتی در حدود ۱۵ تن
۳- انواع بست لوله و بست دیواری در حدود ۳ تن
۴- انواع لوازم داغی ماشین‌آلات سبک و سنگین در حدود ۵۵۰۰ کیلوگرم
۵- عایق در حدود ۵۰۳ رول
۶- انواع دستگاه‌های صنعتی شامل: جرثقیل سقفی، ماشین تنش‌زدایی، پمپ شناور، کمپرسور، سنگ فرز، سنگ جت و سایر دستگاه‌ها و لوازم یدکی آن‌ها، مجموعا ۱۵۳ قلم معادل ۴۲۲۱ واحد کالا
۷- کانکس، کانتینر، یخچال سیار ۱۲ متری و شاسی کانتینر مجموعا ۱۴ دستگاه
۸- لوازم برقی شامل: انواع چراغ و لامپ، کلید و پریز، جعبه تقسیم و سایر لوازم، ۳۱۲ قلم معادل ۱۶۹۸۲ واحد کالا
۹- ابزارآلات، لوازم یدکی ماشین‌های سبک و سنگین، ۱۴۳۳ قلم معادل ۳۱۱۳۷ واحد کالا
۱۰- انواع مانیتور،کیس، پرینتر، ماشین حساب، اسکنر، اسپیکر و سایر لوازم اداری، مجموعا ۱۳۵۱ عدد
۱۱- ماستیک و تینر در حدود ۲۴۹۰۰ لیتر
۱۲- یکپچ حرارتی ساختمان ۴ دستگاه
۱۳- انواع ماشین لباسشویی، کولر، یخچال و اجاق گاز، مجموعا ۲۹ دستگاه
۱۴- انواع میز و صندلی، کمد، فایل، کتابخانه، تخت، جاکفشی، میز و صندلی نقشه‌کشی و سایر لوازم، مجموعا در حدود ۵۶۰۶ عدد- درب چوبی ۷۵ لنگه
۱۵- انواع لاستیک، تیوب، شال و رینگ در حدود ۱۶۹۴ حلقه- انواع باطری مستعمل ۱۶۵ عدد

تاریخ بازدید و ارایه پیشنهاد نرخ:

محل دریافت اسناد مزایده و بازدید از اجناس (محل انبار)	زمان	ساعات	نشانی و تلفن
	۱۳۸۵/۱۲/۱ لغایت ۱۳۸۵/۱۲/۷	۸ صبح الی ۱۶ به استثناء روزهای تعطیل	جاده قدیم کرج فروین- کمان شهر کرج- ۳۰۰ متر بعد از پمپ بنزین کمان‌شهر- انبار شرکت ملی مهندسی و ساختمان نفت ایران- تلفن: ۶ و ۰۲۶۱-۴۷۰۲۰۳
محل اخذ پاکت‌های پیشنهاد نرخ (دفتر تهران)	۱۳۸۵/۱۲/۵ لغایت ۱۳۸۵/۱۲/۸	۸ صبح الی ۱۶ به استثناء روزهای تعطیل	تهران- خیابان استاد نجات‌الهی شمالی- نبش خیابان شهید موسی گلاندری- شرکت ملی مهندسی و ساختمان نفت ایران- طبقه همکف- طرح تکریم- تلفن: ۰۲۱-۸۱۷۸۳۳۱۶

www.shana.ir روابط عمومی www.nioec.org

شرکت فولاد خوزستان
آگهی مناقصه شماره ۵۲۲۲۹۷۳۶

شرکت فولاد خوزستان

نوبت دوم

شرکت فولاد خوزستان در نظر دارد

عملیات جوشکاری و ساخت قطعات مصرفی ریخته‌گری‌های فولادسازی خود را به مدت ۳ سال

به شرح ذیل از طریق مناقصه به یکی از شرکت‌هایی که دارای امکانات کافی، منابع انسانی مناسب، سوابق و تجارب مرتبط می‌باشد، واگذار نماید.

از کلیه داوطلبان شرکت در مناقصه دعوت می‌شود با رعایت موارد ذیل در ساعات اداری جهت اقدام مقتضی به آدرس: اهواز- کیلومتر ۱۰ جاده اهواز، بندر امام خمینی (ره)، شرکت فولاد خوزستان، واحد خرید خدمات- قراردادهای حمل و نقل و خدمات عمومی (تلفن: ۱۴-۲۲۷۹۸۹۰۰-۰۶۱۱ داخلی ۴۳۹۳ و مستقیم ۲۲۷۹۱۶۳-۰۶۱۱ و دورنگار ۲۲۷۹۱۶۲-۰۶۱۱ یا WWW.KSC.IR) مراجعه فرمایند.

۱) کسب اطلاعات لازم و اعلام آمادگی: تا تاریخ ۸۵/۱۲/۵
۲) دریافت اسناد مناقصه: از تاریخ ۸۵/۱۲/۷ به مدت سه روز در قبال ارایه اصل رسید واریز مبلغ ۵۰.۰۰۰ ریال (غیرقابل استرداد) در وجه شرکت فولاد خوزستان
۳) تحویل پیشنهادات: تا تاریخ ۸۵/۱۲/۲۰
۴) تاریخ گشایش پاکت‌های پیشنهاد قیمت: ۸۵/۱۲/۲۶
۵) مبلغ تضمین شرکت در مناقصه: ۱۷.۵۰۰.۰۰۰ ریال
۶) نوع تضمین: ۱) ضمانت‌نامه معتبر بانکی ۲) چک تضمینی و یا واریز مبلغ در وجه شرکت فولاد خوزستان
۷) شماره حساب جهت واریز وجه:
الف) جاری ۱۲ بانک صادرات شعبه مجتمع فولاد اهواز با کد ۳۸۸۲
ب) جاری ۱۵۸۸ بانک ملی شعبه مجتمع فولاد اهواز با کد ۶۵۳۲

روابط عمومی شرکت فولاد خوزستان

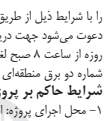

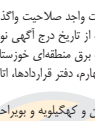

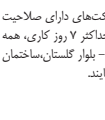

آگهی دعوت به مناقصه (شماره ۸۵۰۲۰۶۲)
شرکت برق منطقه‌ای خوزستان

در نظر دارد اجرای

انجام کارهای جاری، نگهداری و تعمیرات شبکه انتقال نیروی خوزستان در سال ۱۳۸۶

را با شرایط ذیل از طریق مناقصه به شرکت واجد صلاحیت واگذار نماید. لذا از شرکت‌های دارای صلاحیت دعوت می‌شود جهت دریافت اسناد مناقصه از تاریخ درج آگهی نوبت دوم به مدت حداکثر ۷ روز کاری، همه روزه از ساعت ۸ صبح لغایت ۱۵ به شرکت برق منطقه‌ای خوزستان به نشانی: اهواز- بلوار گلستان،ساختمان شماره دو برق منطقه‌ای خوزستان،طبقه چهارم، دفتر قراردادها، اتاق ۴۰۷ مراجعه نمایند.

شرایط حاکم بر پروژه:
۱- محل اجرای پروژه: استان‌های خوزستان و کهگیلویه و بویراحمد
۲- هزینه اجرای کار: ۵۵.۷۰۰.۰۰۰.۰۰۰ ریال
۳- تضمین شرکت در مناقصه: ۱.۷۰۰.۰۰۰.۰۰۰ ریال
۴- حدود کار: کلیه پست‌ها و خطوط فشار قوی موجود و جدید که طی زمان قرارداد به بهره‌برداری می‌رسد.
۵- داشتن حداقل ۵ سال سابقه اجرایی فنی در تأسیسات شبکه انتقال و فوق توزیع برق و رضایت‌نامه از کارفرمایان قبلی
۶- داشتن امکانات فنی وتخصصی و همچنین منابع انسانی ماهر و باتجربه
۷- توانایی جهت تأمین گروه‌های عملیاتی در شهرهای: اهواز، آبادان، ماهشهر، امیدیه، بهبهان، مسجد سلیمان، شوشتر، دزفول یا اندیمشک، رامهرمز، دوگنبدان و یاسوج
۸- داشتن امکانات لازم (ساختمان اداری، کارگاه، ابزار کار و دستگاه‌های کامل تست و مجهز و ماشین‌آلات سبک و سنگین و ...) در شهرهای ذکر شده در بند ۷
۹- به پیشنهادهای فاقد امضاء، مشروط، مخدوش و پیشنهاداتی که بعد از انقضاء مدت مقرر در اسناد واصل شود، مطلقاً ترتیب اثر داده نخواهد شد.
۱۰- سایر اطلاعات و جزئیات مربوط، در اسناد مناقصه مندرج است.
ضمناً سایت اینترنتی شرکت برق منطقه‌ای خوزستان www.kzrec.co.ir می‌باشد.

روابط عمومی شرکت برق منطقه‌ای خوزستان

آگهی دعوت به مناقصه (شماره ۸۵۰۲۰۶۳)
شرکت برق منطقه‌ای خوزستان

در نظر دارد اجرای

انجام کارهای فوق برنامه نگهداری و تعمیرات اساسی و همچنین نصب، تعویض، آزمایش و راه‌اندازی تجهیزات،انجام موارد اضطراری و حوادث غیرمترقبه و نیز خدمات ماشین‌آلات سنگین حمل و نقل در شبکه انتقال نیروی خوزستان در سال ۱۳۸۶

را با شرایط ذیل از طریق مناقصه به شرکت واجد صلاحیت واگذار نماید. لذا از شرکت‌های دارای صلاحیت دعوت می‌شود جهت دریافت اسناد مناقصه از تاریخ درج آگهی نوبت دوم به مدت حداکثر ۷ روز کاری، همه روزه از ساعت ۸ صبح لغایت ۱۵ به شرکت برق منطقه‌ای خوزستان به نشانی: اهواز- بلوار گلستان،ساختمان شماره دو برق منطقه‌ای خوزستان،طبقه چهارم، دفتر قراردادها، اتاق ۴۰۷ مراجعه نمایند.

شرایط حاکم بر پروژه:
۱- محل اجرای پروژه: استان‌های خوزستان و کهگیلویه و بویراحمد
۲- هزینه اجرای کار: ۱۰.۳۰۰.۰۰۰.۰۰۰ ریال
۳- تضمین شرکت در مناقصه: ۳۳۵.۰۰۰.۰۰۰ ریال
۴- حدود کار: کلیه پست‌ها و خطوط فشار قوی موجود و جدید که طی زمان قرارداد به بهره‌برداری می‌رسد.
۵- داشتن حداقل ۵ سال سابقه اجرایی فنی در زمینه تعمیر و نگهداری تجهیزات و تأسیسات شبکه انتقال و فوق توزیع برق و رضایت‌نامه از کارفرمایان قبلی
۶- داشتن امکانات فنی وتخصصی و همچنین منابع انسانی ماهر و باتجربه
۷- توانایی جهت تأمین گروه‌های عملیاتی در شهرهای: اهواز، آبادان، ماهشهر، امیدیه، بهبهان، مسجد سلیمان، شوشتر، دزفول یا اندیمشک، رامهرمز، دوگنبدان و یاسوج
۸- داشتن امکانات لازم (ساختمان اداری، کارگاه، ابزار کار و دستگاه‌های کامل تست و مجهز و ماشین‌آلات سبک و سنگین و ...) در شهرهای ذکر شده در بند ۷
۹- به پیشنهادهای فاقد امضاء، مشروط، مخدوش و پیشنهاداتی که بعد از انقضاء مدت مقرر در اسناد واصل شود، مطلقاً ترتیب اثر داده نخواهد شد.
۱۰- سایر اطلاعات و جزئیات مربوط، در اسناد مناقصه مندرج است.
ضمناً سایت اینترنتی شرکت برق منطقه‌ای خوزستان www.kzrec.co.ir می‌باشد.

روابط عمومی شرکت برق منطقه‌ای خوزستان

www.monaqeseh.com