روزنامه مناقصه مزایده

کل آگهی‌های مناقصه و مزایده کشور را در این روزنامه یا
info.monaghesatiran.ir

اجتماعی، فرهنگی، سیاسی، اقتصادی

دوشنبه ۲۸ آبان ۱۳۹۷ ■ ۱۱ ربیع‌الاول ۱۴۴۰ ■ سال چهاردهم ■ شماره ۲۵۶۴ ■ قیمت ۱۰۰۰۰ ریال ■ ۸ صفحه

Monday ■ 19.Nov.2018 ■ Vol.14 ■ No.2564 ■ 10000RIs ■ ISSN:2008-2886

فراخوان‌های امروز

دانشگاه علوم پزشکی و خدمات بهداشتی و درمانی اراک
شهرداری سرپل ذهاب
موسسه تحقیقات واکسن و سرم‌سازی رازی
شرکت توزیع نیروی برق جنوب استان کرمان
شهرداری قاین
شرکت توزیع نیروی برق اهواز
بانک صادرات ایران
شرکت گاز استان کرمان (سهامی خاص)
شرکت عمران شهر جدید پردیس
اداره کل راه و شهرسازی استان آذربایجان غربی
شرکت آب و فاضلاب روستایی استان کرمان
شرکت پالایش نفت بندرعباس

فراخوان‌های امروز

اداره کل منابع طبیعی و آبخیزداری استان سیستان و بلوچستان
بانک ملی مدیریت شعب استان کرمان
شرکت آب و فاضلاب شهرها و شهرکهای غرب تهران
شرکت پژوهش و فناوری پتروشیمی (سهامی خاص)
شرکت مخابرات ایران منطقه زنجان (سهامی عام)
بانک سپه
شرکت ایران خودرو خراسان
شرکت سهامی برق منطقه‌ای تهران
پروژه خط ۳ قطار شهری مشهد
شهرداری مرودشت
شرکت مدیریت تولید برق ری

سند صادرات گاز زیر ذره‌بین تهران - مسقط می‌رود

برگزاری مناقصه ۶۰۰ میلیون دلاری در گروی توافق با عمانی‌ها

۸

با سقوط ۵۲۶۱ واحدی

بورس تهران پاییزی شد!

۳

معادله چند مجهولی مسکن در اقتصاد امروز ایران!

۲

انفجار دیجیتال در راه است!

۵

آینده اقتصاد در دستان هوش مصنوعی (AI)

بیمه سلامت در انتظار دریافت ۵۰۰ میلیون یورو

هانیه قنادزاده | مناقصه مزایده

بیمه سلامت؛ بیمه‌ای که از سال ۹۱ و با هدف یکسان کردن خدمات بیمه پایه سلامت تشکیل شد تا به این ترتیب خدمات بیمه پایه سلامت به‌طور یکسان به تمام مردم در قالب یک سازمان ارایه شود. بیمه‌ای که مسؤولان تشکیل آن را یکی از بزرگ‌ترین اصلاحات نظام رفاه اجتماعی کشور می‌دانند. دیروز طاهر موهبتی، مدیرعامل سازمان بیمه سلامت میزبان خبرنگاران بود تا آخرین تحولات مربوط به این سازمان را تشریح کند.

مصوبه دولت برای بیمه سلامت

مدیرعامل سازمان بیمه سلامت همچنین درباره سرانجام بحث تخصیص ۵۰۰ میلیون یورو به بیمه سلامت برای پرداخت بدهی‌های دارویی، تجهیزاتی و خدماتی و... گفت: تخصیص این مبلغ ظرفیت خوبی برای حوزه سلامت ایجاد می‌کند. چهارشنبه هفته گذشته دولت در این زمینه مصوبه‌ای داشت و امیدواریم با عنایت صندوق توسعه، بانک مرکزی و سازمان برنامه و بودجه، سریع‌تر این وجه به حوزه سلامت تزریق شود. موهبتی افزود: اولویت سازمان در توزیع این مبلغ نیز به ترتیب دارو، تجهیزات و سایر مطالبات در بخش دولتی و خصوصی است.

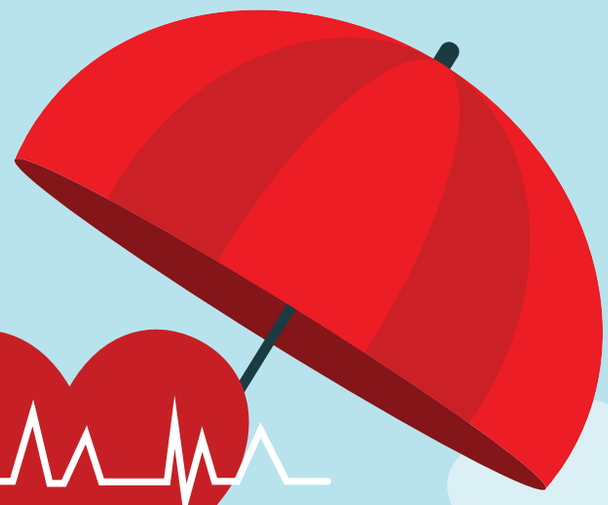

بیمه سلامت در برنامه پنجم توسعه

گفتنی است، توسعه نظام بیمه سلامت کشور، یکی از مهم‌ترین فرامین مورد تأکید در سیاست‌های کلی مقام‌معظم‌رهبری، قانون برنامه پنجم توسعه و یکی از اهداف اصلی حوزه رفاه اجتماعی و سازمان بیمه سلامت ایران است. به همین منظور، با تشکیل سازمان بیمه سلامت، یکی از بزرگ‌ترین اصلاحات نظام رفاه اجتماعی کشور، در زمینه بحث سلامت و درمان تمام افراد جامعه به عهده این سازمان واگذار شد.

توزیع یک‌هزار میلیارد تومان به مراکز طرف قرارداد

مدیرعامل سازمان بیمه سلامت در این نشست خبری از پرداخت ۱۰۰۰ میلیارد تومان از بدهی سازمان به ارایه‌کنندگان خدمات سلامت تا پایان هفته خبر داد. وی گفت: به این ترتیب در پرداخت مطالبات بخش دولتی به مهرماه و در بخش خصوصی در بخشی از استان‌ها به مرداد و در برخی دیگر به شهریورماه می‌رسیم. امیدواریم همان‌طور که سازمان برنامه و بودجه و خزانه‌داری کل تاکنون حمایت کرده‌اند، بتوانیم نظم پرداخت‌ها را ادامه دهیم و در ۵ ماه باقی مانده از امسال نیز به تعهد خود عمل کنیم. موهبتی با بیان این‌که از ابتدای امسال پرداخت‌ها به ارایه‌کنندگان خدمات سلامت از سوی سازمان بیمه سلامت منظم شده است، افزود: بر ادامه این روند اصرار داریم و امیدواریم روندی پیش نیاید که باعث برهم خوردن این نظم شود. مدیریت هزینه کار ماست و از طرفی هم قول داده‌ایم که پول‌های تخصیص یافته، در حسابمان معطل نماند.

کاهش مخاطرات مالی با گسترش و توسعه بیمه همگانی

سازمان بیمه سلامت ایران، مأموریت دارد برای کاهش مخاطرات مالی با گسترش و توسعه بیمه همگانی پایه سلامت، امکان بهره‌مندی عادلانه از خدمات مطلوب و اثربخش و زمینه حفظ و ارتقای سلامت را برای همه جامعه تحت پوشش فراهم کند. به این ترتیب همه جمعیت ۷۵ میلیونی کشور از یک بیمه پایه‌ای درمان برخوردار می‌شوند و دیگر فردی فاقد پوشش بیمه درمان در کشور نخواهد بود. سازمان بیمه سلامت، مأمور شد تا اقدامات لازم را به منظور تمرکز تمام امور بیمه سلامت در سازمان از طریق تجمیع سریع بیمه‌های درمانی تمام صندوق‌های موضوع ماده ۵ قانون مدیریت خدمات کشوری و ماده ۵ قانون محاسبات عمومی کشور با رعایت مفاد ماده ۳۸ قانون برنامه توسعه به انجام برساند.

نوربخش، مدیری خستگی‌ناپذیر بود

طاهر موهبتی ضمن تسلیت درگذشت دکتر نوربخش، مدیرعامل فقید سازمان تأمین اجتماعی و دکتر تاج‌الدین، معاون پارلمانی این سازمان در سانحه تصادف، از خاطرات خود با مرحوم نوربخش از سال ۶۷ و سال‌های جنگ و عملیات مرصاد، فعالیت در جهاددانشگاهی، تأمین اجتماعی و... یاد کرد و وی را مدیری خستگی‌ناپذیر خواند و رحمت الهی را برای وی خواستار شد.

کل آگهی‌های مناقصه و مزایده کشور را در این روزنامه یا
info.monaghesatiran.ir

بازنشستگان نمی‌توانند اعاده به خدمت شوند

نایب رییس کمیسیون اجتماعی مجلس با تأکید بر این که براساس قانون منع به‌کارگیری، بازنشستگان نمی‌توانند اعاده به خدمت شوند، گفت: مشمولان باید تابع قانون باشند و پست خود را در زمان مقرر ترک کنند. به گزارش خانه‌ملت، محمدرضابادامچی در واکنش به ماندن تاج در فدراسیون فوتبال، گفت: براساس قانون منع به‌کارگیری، بازنشستگان نمی‌توانند اعاده به خدمت شوند و سازمان امور استخدامی به هیچ وجه اجازه این کار را نمی‌دهد، بنابراین باید سریع‌تر از سمت‌های خود استعفا دهند. نماینده مردم تهران، ری، شمیرانات، اسلامشهر و پردیس در مجلس‌شورای‌اسلامی، با بیان این‌که مدارک تاج باید به صورت دقیق بررسی شود، افزود: شرایط بازنشستگی متنوع است و نمی‌توان برای تمامی افراد نسخه واحد پیچید، اما براساس قانون، بازنشستگان نمی‌توانند اعاده به خدمت شوند، در این رابطه باید مدارک تاج به صورت دقیق بررسی شود و اگر مدارک او دال بر رفتن وی باشد، باید به قانون تمکین کند و اصرار به ماندن نداشته باشد.

مستثنی شدن برخی از قانون منع به‌کارگیری بازنشستگان تشویق اذهان‌عمومی را به دنبال دارد

وی با تأکید بر این‌که مستثنی شدن برخی از قانون منع به‌کارگیری بازنشستگان تشویش اذهان‌عمومی را به دنبال دارد، تصریح‌کرد: تمامی مسؤولان و مدیرانی که مشمول قانون بازنشستگی می‌شوند باید تابع قانون باشند و در زمان مقرر پست خود را ترک کنند.

اجازه دور زدن قانون را نمی‌دهیم

این نماینده مردم در مجلس دهم با تأکید بر این‌که مجلس قاطعانه در برابر مستثنی شدن شهرداران از قانون منع به‌کارگیری ایستاد، افزود: اگر برخی به دنبال پیگیری ارایه طرح استفساریه و مستثنی کردن برخی مسؤولان از دایره قانون باشند همانند شهردار تهران با رأی منفی نمایندگان روبه‌رو خواهند شد و به هیچ وجه اجازه دور زدن قانون را نمی‌دهیم.

خبر شرکت‌ها

با رأی‌گیری در شورای شهر

سرپرست شهرداری اراک مشخص شد

ابوالفضل شالی بگ در نشست صحن علنی شورای اسلامی کلان‌شهر اراک به عنوان سرپرست شهرداری انتخاب شد. به گزارش مناقصه‌مزایده به نقل از روابط‌عمومی شورای شهر اراک در نشست رأی‌گیری انتخاب سرپرست شهرداری اراک دو گزینه ابوالفضل‌شالی‌بگ و محمدجعفرپور پیشنهاد شد که «شالی بگ» با کسب ۸ رأی موافق به مدت ۳ ماه برای سرپرستی مدیریت شهری اراک انتخاب شد. در ادامه نایب رییس شورای اسلامی کلان‌شهر اراک در این نشست گفت: نیروگاه شازند در چند روز گذشته اقدام به استفاده از سوخت مازوت کرد که این مهم باید با جدیت از سوی مسؤولان زیست‌محیطی پیگیری شود. سعیدنادری افزود: استفاده از سوخت طبیعی گاز در نیروگاه شازند از مصوبات سفر هیأت دولت است و پایبندی به این مصوبه ضروری است. وی بیان کرد: با توجه به سرد شدن هوا، استفاده از سوخت مازوت در نیروگاه شازند نقش مؤثری در افزایش آلایندگی‌های شهر اراک دارد. این عضو شورای اسلامی کلان‌شهر اراک ادامه داد: طرح جامع کاهش آلودگی هوای این شهر از بیش از ۱۰ سال گذشته در اراک مصوب شده و تاکنون اقدام‌هایی نیز برای کاهش آلاینده‌های هوا صورت گرفته اما اگر نیروگاه شازند به تعهد خود عمل نکند دوباره بسیاری از آلاینده‌ها به اراک بازمی‌گردد. در نشست صحن علنی شورای اسلامی کلان‌شهر قرارداد بین سرمایه‌گذاران با شهرداری ساخت ۵ جایگاه سوخت بنزین در اراک، استقرار سیستم یکپارچه نرم‌افزاری در شهرداری و مناطق در راستای شفاف‌سازی عملکرد واحدهای مختلف مصوب شد. گفتنی است افتتاح حساب نزد بانک مهر ایران و دو حساب نزد بانک شهر برای سازمان سرمایه‌گذاری و واریز درآمدهای حاصله و تنخواه دریافتی نیز در این نشست مصوب شد.

حرف‌های خودی و بی‌خودی

بیانیه دولت در خصوص بسته حمایتی!

رزاق دیگریست!

بسیار خوشوقتیم و بسیارتر خجسته و خوش و خرمیم که خدمت ملت همیشه در صحنه و مفتخر به داشتن همچون مایی، عارض شویم که با همت و تلاش مسؤولین و البته ریخت و واریز حساب‌ها و کم وجه کردن دخل و خرج، موفق شدیم آنقدر پس‌انداز جور کنیم که بتوانیم با راه‌اندازی طرح اعانه ملی، کیسه کیسه زر و اشرفی به پای ملت ریخته و با این حرکت حماسی و اساسی بنیاد اقتصاد و معیشت و رفاه و کلی چیز دیگر خلق!... را به یکباره متحول کرده و برگ زرینی در تاریخ به نام خود رقم زده و افتخاری دیگر بر انبوه افتخارات خود بیفزاییم. باشد که قبول افتد و در نظر آید!

بدینوسیله اعلام می‌گردد الیوم و من‌بعد هیچ‌گونه گله و شکایت، نقد و نقادی، آه و ناله و حتی غرولند، مسموع نخواهد بود کما این‌که در گذشته نیز چنین بوده و چنین خواهد ماند و سرپرستان خانوار پول را بچسبند که از این نکوتر کس ندیده و کسی نخواهد دید و بروند به ریخت و پاش و ولخرجی و اسراف و تبذیر خود برسند که وقت تنگ است!

ضمن این‌که پیشاپیش از ابراز محبت و پیام‌های پر از مهر و صفای شما و تشکر و قدردانی و خداعوضتان دهد و خیر ببینی و پیر شی جوون، شما مردم فهمیده و با کمالات تشکر و قدردانی می‌نماییم، لازم به ذکر است که بدینوسیله و از همین تریبون و در همین بیانیه اعلام مؤکد می‌کنیم که هر گونه شایعه در خصوص ورود دولت به بازار و تعدیل قیمت‌ها و نظارت و انضباط مالی و برنامه‌ریزی و کنترل قیمت‌ها و جلوگیری از تورم و پایین کشیدن آن، کذب محض است و هر چه در این خصوص گفته شده و خواهد شد رافی‌الحال تکذیب می‌کنیم.

همان‌طور که ملت آگاه و همیشه در صحنه می‌دانند این‌گونه هم نیست که دولت بیکار باشد که بخواهد در بازار سر بکشد و حواسش را به قیمت‌ها بدهد که کی بالا می‌روند و چگونه پایین می‌آیند و یا در توزیع و تأمین کالاها دخالت کرده و جلو یکه‌تازی گرانفروش و محتکر و کم فروش را بگیرد، حاشا و کلا که ما از این اتهام مبرا هستیم و معاندان و بدگویان برای ما حرف‌های ناجور در می‌آورند، این‌طور برایتان بگوییم که حتی کالاهای کشف شده از انبار محتکران زحمت‌کش را هم همان‌طور دست نخورده گذاشته‌ایم در گوشه انبار خاک بخورد که نیک می‌دانیم روانه کردن آنها به بازار همان و به هم ریختن شرایط بازار به نفع مردم، همان!

در پایان متذکر می‌شویم، در صورتیکه هر یک از سرپرستان محترم خانوار بخواهند به‌خاطر مناعت طبع و یا بلندنظری خود نسبت به عدم تحویل این پول کارت‌ها اقدام کنند، صمیمانه دست ایشان را فشرده و کلیه مبالغی که به این صورت از کیسه دولت نمی‌رود را در کف بازار تبدیل به ارز استکبار جهانی کرده و برای روز مبادا به اندرونی بانک مرکزی برده و به سرعت امحا می‌کنیم!

انّا... مع‌الصابرین!

آبان‌ماه سنه یک‌هزار و سیصد و نود و هفت

هوشنگ‌خان: توخوبی... بشمار!

هوشنگ‌خان

معادله چند مجهولی مسکن در اقتصاد امروز ایران!

گروه راه‌وشهرسازی | مناقصه مزایده

هر جا که می‌روی مردم را در حال پرسش و پاسخ و تحلیل از آینده وضعیت اقتصادی، به‌خصوص در بخش مسکن، می‌یابی. آنان می‌خواهند برای آینده خود و کسب و کارشان برنامه‌ریزی کنند اما واقعیت آن است که بازار مسکن در سال جاری در حالی با افزایش شدید و سرسام‌آور قیمت‌ها مواجه شد که برخی از کارشناسان معتقدند، شروع دور دوم تحریم‌ها علیه ایران، می‌تواند به افزایش بیش‌تر قیمت‌ها در این بازار دامن بزند. با این حال کارشناسان، تضمین می‌دهند که حتی با تحریم‌های جدید که از ۱۳ آبان آغاز شده است، هیچ اتفاق خاصی در بازار مسکن تا پایان سال ۹۷ نخواهد افتاد. این کارشناسان با اعتقاد به این‌که در تعیین قیمت مسکن، بیش‌تر از آن‌که مؤلفه‌های بخش مسکن اثرگذار باشد، مؤلفه‌های بازار پول و سرمایه تأثیرگذار است. مسأله این است که در دور اول تحریم‌ها نیز اگر خود مردم و یا شرکت‌های خصولتی و دولتی زودتر به استقبال تحریم‌ها نمی‌رفتند، افزایش قیمت‌ها در بخش‌های اقتصادی کشور و از جمله بازار مسکن رخ نمی‌داد ولی به هرشکل برای آینده باید توجه داشت که بخش مسکن به عنوان یکی از دو صنعت پیشران، برخلاف سایر حوزه‌ها پتانسیل عبور کشور از پیچ تحریم‌ها را دارد و باید از این ظرفیت استفاده کرد تا معادله چند مجهولی مسکن حل شود.

رشد ۸۳ درصدی قیمت مسکن تهران در مهرماه

وزارت راه و شهرسازی گزارش تحولات مسکن شهر تهران در مهرماه را منتشر کرد که براساس آن، قیمت مسکن در پایتخت نسبت به شهریورماه ۶,۳درصد و نسبت به ماه مشابه سال قبل ۸۳,۱درصد افزایش نشان می‌دهد. رشد ۸۳ درصدی قیمت مسکن تهران در مهرماه به گزارش پایگاه خبری وزارت راه و شهرسازی، متوسط قیمت خریدوفروش یک مترمربع زیربنای واحد مسکونی آپارتمانی معامله‌شده در مهرماه سال ۱۳۹۷، حدود ۸۶,۳میلیون ریال بوده است که نسبت به ماه قبل ۶,۳درصد و نسبت به ماه مشابه سال قبل ۸۳,۱ درصد افزایش را نشان می‌دهد. طبق اطلاعات این گزارش در مهرماه امسال قیمت مسکن در منطقه یک شهری تهران با ۱۸۵,۳میلیون ریال بیش‌ترین و منطقه ۱۸ با ۳۶,۴میلیون ریال کم‌ترین متوسط قیمت را داشته‌اند، البته بیش‌ترین میزان رشد در این ماه مربوط به منطقه ۵ با رشدی معادل ۱۰۴,۸درصد نسبت به ماه قبل بوده و کم‌ترین مقدار رشد مربوط به منطقه ۱۲ با میزان ۴۰,۱درصد است.

خروج افراد از سفته‌بازی راهکار کاهش قیمت مسکن

نماینده مردم مبارکه در مجلس‌شورای‌اسلامی ادامه‌داد: بنابراین مهم‌ترین کار برای کاهش قیمت‌ها و از بین رفتن رکود در بازار مسکن، خروج افراد از سفته‌بازی و هدایت آنها به بخش تولید مسکن است. وضع مالیات بر عایدی که عبارت است از بخشی از سود خرید و فروش املاک، یکی از راه‌های تجربه شده در دنیا برای حل این معضل است.

دلالان باید از خریداران واقعی و پیمانکاران متمایز شوند

نماینده مردم در مجلس دهم گفت: متأسفانه در شرایط کنونی بازار مسکن درگیر معضل سوداگری شده، حال این مسأله مهم است که چگونه می‌توان دلالان را با خریداران واقعی و سازندگان و پیمانکاران، متمایز کرد، از این رو باید تمهیدی اندیشیده شود که مسکن از سازنده با قیمت مناسب و بدون تأثیرات جانبی دلالان عرضه شود.

اعمال مالیات بر بازار مسکن موجب تشدید گرانی‌ها نشود

این در حالی است که عضو ناظر مجلس در شورایعالی شهرسازی و معماری گفت: شرایط باید به گونه‌ای مدیریت شود که اعمال مالیات بر بازار مسکن موجب تشدید گرانی، سوءاستفاده از قوانین جدید و افزایش رکود حوزه مسکن نشود. شهرام کوسه‌غراوی درباره اهمیت اعمال سیاست‌های مالیاتی بر بازار مسکن، گفت: نمایندگان مجلس‌شورای‌اسلامی درصدد سیاست‌گذاری جدید در حوزه مالیاتی بازار مسکن هستند، از این رو کمیسیون عمران مجلس و کمیسیون اقتصادی مجلس به صورت جداگانه لایحه مالیات بر عایدی سرمایه را مورد بررسی قراردادند، البته قرار شده که این لایحه در کمیته ویژه‌ای برای بررسی همه جانبه لایحه تشکیل شود.

احتمال افزایش قیمت مسکن در سال آینده وجود دارد

بابک حاجیان، کارشناس اقتصاد مسکن در پاسخ به سؤالی در این خصوص که در سال بعد چه اتفاقی در انتظار بازار مسکن خواهد بود، می‌گوید: احتمال افزایش قیمت مسکن در سال آینده وجود دارد. باید توجه کرد که بسیاری از تحریم‌ها در میان‌مدت تأثیرات خود را نشان می‌دهند، اما تحریمی که تأثیرات خود را سریع‌تر از موعد بروز دهد، ناشی از خود تحریمی است؛ نه تحریم‌های بین‌المللی. به گفته این اقتصاددان، این خود تحریمی‌ها است که در بازار مسکن می‌تواند نوسان ایجاد کند؛ اما این‌که سیاست‌های آمریکا چقدر در بخش مسکن تأثیر خواهد داشت، می‌توان گفت تأثیری نخواهد داشت. خود تحریمی ناشی از اثرگذاری سودجویان و مشاوران املاک در دامن زدن به قیمت‌ها است.

شرایط سخت پیمانکاران ساخت و ساز

فرشید پورحاجت، دبیر کانون انبوه‌سازان می‌گوید: هم‌اکنون حوزه ساخت و ساز در رکود به سر می‌برد و شرایط سختی دارد. در حوزه بافت فرسوده برای استفاده از صندوق توسعه ملی پیشنهاد دادیم که خوشبختانه دیروز تفاهمنامه آن انجام شد. در این حوزه می‌شود هزینه‌های تولید را کاهش داد. اما مصوباتی که بعضاً در مجلس دنبال می‌شود و نیز سمت و سوی تسهیلات، برای حوزه تولید کفایت نمی‌کند. منابع به سمت استفاده از صندوق‌های پس‌انداز مسکن یکم سوق یافته که در آینده چالش خود را خواهد داشت. بنابراین حتماً باید در استفاده از صندوق توسعه ملی برای بافت فرسوده تمهیدات لازم صورت گیرد. وی با بیان این‌که بخش تولید، ابتدا باید وارد فرایند بازآفرینی شود، گفت: در مرحله دوم، واحدها در قالب فروش اقساطی و صندوق‌های پس‌انداز مسکن یکم به خریداران واگذار شود.

وزیر جدید راه و شهرسازی چه در سر دارد؟

محمد اسلامی در خصوص افزایش قیمت مسکن و کاهش قدرت خرید مردم بیان می‌کند: افزایش توان خرید، بهسازی و ارتقای مسکن متقاضیان به همراه ایجاد سازوکار تأمین مالی سازندگان از طریق بانک مسکن و طراحی سازوکارهای پایدار به منظور تأمین مالی، سرمایه‌گذاری و تحرک در بخش مسکن و در نهایت بازنگری در طرح جامع مسکن به منظور تأمین رفاه و عدالت اجتماعی در زمینه مسکن موارد مورد توجه در خانه‌دار کردن مردم است.

خطر بروز تقاضای مطلق در بازار مسکن

همچنین باید گفت با این‌که طبق آمار ۲,۵میلیون مسکن خالی در ایران وجود دارد اما این خانه‌ها عموماً در اختیار اقشار مرفه جامعه است. به همین دلیل کارشناسان معتقدند باید شرایط برای تولید مسکن متناسب با نیاز اقشار متوسط و پایین فراهم شود که در این صورت نیازی به دخالت مستقیم دولت در این بازار نیست و وزارت راه و شهرسازی، تنها می‌تواند به سیاست‌گذاری بپردازد. اگر برای وضعیت آشفته بازار مسکن فکری نشود، تقاضای مطلق که مهم‌ترین آن حدود ۷۰۰ هزار ازدواج سالیانه است، می‌تواند این حوزه را با بحران مواجه سازد. به همین دلیل دولت باید سریعاً شرایط را برای نقش‌آفرینی بخش خصوصی در جهت تولید متناسب با نیاز فراهم شود.

تنها مشمولان مالیات بر عایدی املاک، سوداگران و محتکران بازار مسکن خواهند بود

زهرا سعیدی ادامه‌داد: با توجه به متن طرح، تقاضای مصرفی و حفظ دارایی در بازار مسکن برای خانواده‌ها به رسمیت شناخته شده و معاملات آنها در کنار سازندگان مسکن معاف شده‌اند. بنابراین تنها مشمولان این مالیات، سوداگران و محتکران بازار مسکن خواهند بود. سعیدی ادامه‌داد: علاوه بر این، نرخ مالیات به صورت تدریجی افزایش پیدا کرده و اولین فروش املاک فعلی نیز معاف شده تا هم مشمولان به تدریج از این بازار خارج شوند و هم سازندگان مسکن فرصت کافی داشته باشند تا الگوی ساختشان را به سمت مصرف‌کنندگان نهایی سوق دهند.

با سقوط ۵۲۶۱ واحدی

بورس تهران پاییـــزی شد!

گروه بانک و بیمه | مناقصه مزایده

در شرایطی که قیمت بازار ارز و سکه در حال کاهش است، بسیاری چشم‌انتظار بازار سرمایه بودند تا در این شرایط بتوانند خودی نشان دهند و جانی دوباره بگیرند اما دیروز شاخص کل بورس تهران به وضعی افتاد که کم‌تر کارشناسی پیش‌بینی آن را می‌کرد. سقوط ۵۲۶۱ واحدی آن هم تنها در یک روز!

ارزش ۶۵۹ هزار میلیارد تومانی بورس در یک روز

براساس اطلاعات مندرج در سامانه شرکت مدیریت فناوری بورس تهران، شاخص کل بورس اوراق بهادار تهران در پایان معاملات این روز با کاهش ۵هزارو ۲۶۱ واحد به رقم ۱۷۳هزارو ۵۵۷ واحد رسید. شاخص کل با معیار هم‌وزن ۵۵۳ واحد افت کرده و به رقم ۲۷هزارو ۷۵۱ واحد رسید. ارزش روز بازار به ۶۵۹ هزار میلیارد تومان رسید.

معامله دو میلیارد سهام

معامله‌گران بورس اوراق بهادار تهران بیش از دو میلیارد سهام و اوراق بهادار یا حق تقدم در قالب ۱۵۸ هزار نوبت معامله و به ارزش ۷۴۷ میلیارد تومان دادوستد کردند. شاخص قیمت نیز با معیار وزنی ارزشی یک‌هزارو ۵۳۲ واحد افت کرد و به رقم ۵۰هزارو ۵۴۶ واحد رسید. شاخص قیمت با معیار هم‌وزن ۳۹۰ واحد کاهش یافته و به رقم ۱۹هزارو ۵۷۳ واحد رسید. شاخص آزاد شناور با ۵هزارو ۸۹۲ واحد افت به رقم ۱۸۴هزارو ۹۹۴ واحد رسید.

شاخص بازار اول و دوم

شاخص بازار اول ۴هزارو ۳۵۰ واحد سقوط کرده و به رقم ۱۲۸هزارو ۵۰۵ واحد رسید و شاخص بازار دوم با ۸هزارو ۱۸۶ واحد افت به رقم ۳۴۲هزارو ۶۱۸ واحد رسید. عمده نمادهای بورسی مانند فولاد وامید، فارس، کگل، شبندر، تاپیکو، و معادن در افت شاخص بورس اثرگذار بودند. نمادهای پربیننده در تالار بورس مربوط به بانک‌ملت، سایپا، بانک‌تجارت، پالایش نفت اصفهان، داده‌گستر عصرنوین، فولادمبارکه اصفهان، سرمایه‌گذاری نفت و گاز و پتروشیمی تأمین بودند.

افت شاخص فرابورس

در فرابورس ایران نیز شاخص کل ۳۱ واحد افت کرده و به رقم یک‌هزارو ۸۸۰ واحد رسید. ارزش روز بازار اول و دوم فرابورس به ۱۱۰ هزار میلیارد تومان رسید. معامله‌گران فرابورس بیش از ۸۲۴ میلیون برگه بهادار در قالب ۱۰۴ هزار نوبت معامله و به ارزش ۴۵۱ میلیارد تومان دادوستد کردند. نمادهای مارون، ذوب، زاگرس، هرمز، ارفع در کاهش شاخص فرابورس مؤثر بوده و نمادهای کگهر و میدکو در تقویت شاخص فرابورس اثرگذار بودند. نمادهای پربیننده فرابورسی شامل شرکت ذوب‌آهن اصفهان، تولیدات پتروشیمی قائد بصیر، گروه سرمایه‌گذاری میراث فرهنگی، پتروشیمی زاگرس، داروسازی آوه‌سینا، تجارت الکترونیک پارسیان کیش و تولید و صادرات ریشمک بوده‌اند.

نوسانات غیرمنتظره در بورس

درپی ریزش سهام در بورس تهران، فردین آقابزرگی یک کارشناس بازار سرمایه گفت: در وضعیت فعلی اقتصاد یک بهانه کوچک کافی است که فعالان بازار سرمایه رویکردی جدید در پیش گیرند. وی درباره علت نوسانات غیرقابل منتظره قیمت‌ها در بورس اوراق بهادار تهران، اظهار کرد: مجموعه دلایلی برای نوسان قیمت‌ها در بورس و فرابورس ایران وجود دارد. در روزهای اخیر فعالان بازار سرمایه منتظر عرضه اولیه یک شرکت جدید بودند. بخشی از هیجان سرمایه‌گذاران ناشی از این عرضه بود. چراکه عده‌ای برای خرید عرضه اولیه اقدام به فروش بخشی از پرتفوی خود کردند تا برای خرید عرضه جدید، نقدینگی داشته باشند. از طرفی باید بدانیم وضعیت خاص اقتصادی امروز به گونه‌ای است که حتی یک بهانه کوچک می‌تواند وضعیت بازار سهام را رو به پایین یا رو به بالا متحول کند. به عنوان نمونه کل ارزش عرضه اولیه اخیر فرابورس حداکثر ۴۰۰ میلیارد تومان بود و به هر نفر حداکثر در حد ۳ میلیون تومان سهم می‌رسید، در نتیجه این مبلغ آنچنان مبلغی نبود که بخواهد بازار را ملتهب کند اما بهانه‌ای شد که روند بازار به سمت پایین هدایت شود.

خروج یک جانبه آمریکا از برجام

این کارشناس بازار سرمایه با اشاره به خروج یک‌جانبه آمریکا از برجام گفت: تأخیر بیش از حد در ارتباطات ما در عرصه اقتصاد جهانی بابت خنثی کردن تحریم‌ها، یکی از عوامل کاهشی شدن بازار سرمایه است. پیشنهادهایی که اروپا به ما داده متأسفانه تا این لحظه نه تنها عملی نشده بلکه بلاتکلیف است. از طرفی هم‌پیمانان و شرکای تجاری اصلی ما از جمله عراق، روسیه، چین، افغانستان و حتی به نوعی اروپایی‌ها، خواسته یا ناخواسته در راستای تحریم‌ها حرکت می‌کنند. ایجاد صندوقی بر این اساس که ما نفت بدهیم و به جایش کالاهای تعریف شده‌ای مثل غذا یا دارو به ما بدهند، خود یکی از عوامل مهم در ایجاد وضعیت اقتصادی کنونی است که بورس را هم تحت‌تأثیر خود قرارداده است. اعلام مواضع مسؤولان و ناظران بازار سرمایه مبنی بر اشباع شدن بخش عمده‌ای از قیمت‌های سهام خود این نتیجه ضمنی را به سرمایه‌گذاران می‌رساند که شاخص در سطح موجود حداکثر بوده و از این نقطه بالاتر نخواهد رفت.

تحولات درباره بازار ارز و سکه

این کارشناس بازار سرمایه همچنین با اشاره به برخی از تحولات درباره بازار ارز و سکه گفت: یکی از عوامل وضعیت نامناسب موجود اثرگذاری سیاست‌های نامناسب اقتصادی و تصمیم‌گیری‌های غیرمتعارف درباره سرمایه‌گذاران است. مسؤولان باید بدانند که تصمیم‌گیری آنها درباره عده‌ای از سرمایه‌گذاران بازتاب زیادی در بین کل سرمایه‌گذاران خواهد داشت. تعریف محدوده فعالیت سرمایه‌گذاران به نحوی که بعد از عملیات سرمایه‌گذاری، آن سرمایه‌گذاری، نابسامانی اقتصادی تلقی نشود، بسیار مهم است. باید چارچوبی تعیین شود که سرمایه‌گذاران در محیطی امن سرمایه‌گذاری کنند.

روند تهاتر مطالبات بانک صادرات با جدیت دنبال می‌شود

عضو هیأت‌مدیره بانک صادرات ایران روند تهاتر ۸۵ هزار میلیارد ریال مطالبات بانک در قالب بودجه سال ۹۷ کل کشور را در اغلب استان‌ها مطلوب ارزیابی کرد و از برنامه‌ریزی لازم برای افزایش سهمیه تهاتر مطالبات این بانک از محل انتشار اوراق خزانه اسلامی خبر داد. به گزارش مناقصه‌مزایده به نقل از روابط‌عمومی بانک‌صادرات، رضا صدیق در افتتاحیه دوره تخصصی ویژه معاونین مدیریت شعب استان‌ها و مناطق مختلف تهران با اعلام این خبر، بهبود منابع و تغییرات مثبت آتی بانک را مورد اشاره قرارداد و گفت: ظرفیت بودجه کل کشور در سال ۹۷ امکان وصول مطالبات بانک را فراهم کرده که سابقه نداشته و در این راستا، مدیریت شعب در استان‌های کشور با جدیت به دنبال وصول مطالبات و افزایش منابع بانک هستند و با بهره‌گیری از این ظرفیت، اتفاق خوبی در بانک رخ خواهد داد. صدیق با اشاره به افزایش بیش از ۱۰۰ درصدی نرخ سهام بانک از زمان بازگشایی، تأکید کرد: روند افزایش قیمت سهم با توجه به شرایط و عملکرد مثبت بانک و مسیر کاهش زیان‌دهی آن، روند عادی و منطبق بر متغیرهای مالی بانک بوده است.

محمدحسن ترابی، مدیر امور مشتریان و روابط‌عمومی بانک صنعت‌ومعدن شد

حسین‌مهری، رییس هیأت‌مدیره و مدیرعامل بانک صنعت‌ومعدن در حکمی محمدحسن ترابی را به سمت مدیر امور مشتریان و روابط‌عمومی بانک صنعت‌ومعدن منصوب کرد. به گزارش مناقصه‌مزایده به نقل از روابط‌عمومی بانک صنعت‌ومعدن، در بخشی از این حکم آمده است: امید است با استعانت از خداوند متعال و با سرلوحه قراردادن اصول تفکر راهبردی و مدیریت تغییر، تقویت روحیه همدلی و کار گروهی و ساماندهی هوشمندانه امکانات و ظرفیت‌های موجود، در انجام اولویت‌های کاری ذیل و سایر امور محوله در جهت ذیل به اهداف والای بانک موفق و مؤید باشید. ترابی که مقطع دکترای رشته کارآفرینی را طی می‌کند از سال ۱۳۹۱ تاکنون سمت مدیرکل دفتر روابط‌عمومی شرکت ملی پست را بر عهده داشته است. گفتنی است؛ وی مدرس دانشگاه، نویسنده و محقق بوده و در کنار فعالیت‌های اجرایی به تدوین بیش از دوازده عنوان کتاب و بیش از ۵۰ عنوان مقاله در نشریات علمی پژوهشی، علمی ترویجی و سایر نشریات داخلی و کنفرانس‌هایی مختلف داخلی پرداخته است. روزنامه مناقصه‌مزایده نیز انتخاب ایشان را به سمت مدیر امور مشتریان و روابط‌عمومی بانک صنعت‌ومعدن تبریک گفته و برای ایشان توفیق روزافزون را از خداوند منان مسئلت می‌کند.

ایجاد ارزش افزوده از برنامه‌های اصلی بانک مهر اقتصاد است

معاون فناوری اطلاعات و ارتباطات بانک مهر اقتصاد در نشست هم اندیشی طرح ارتقا سود آوری در استان زنجان، تلاش برای ایجاد ارزش افزوده را از برنامه‌های اصلی بانک دانست.

به گزارش مناقصه‌مزایده به نقل از روابط‌عمومی بانک مهر اقتصاد، سیدمهدی حسینی، معاون فناوری اطلاعات و ارتباطات بانک در این نشست با بیان این‌که اقدامات مناسبی در بخش IT و زیرساخت‌های آن در استان زنجان صورت گرفته، بیان داشت: توسعه و ترویج استفاده از خدمات نوین نه تنها بهترین شیوه کسب سود و افزایش درآمد می‌باشد بلکه موجب کاهش هزینه‌ها نیز خواهد شد.

حسینی خاطر نشان کرد: در حال‌حاضر نقش فناوری و انفورماتیک در بانک‌ها بسیار مهم و تأثیرگذار است لذا باید محصولات خود را در این حوزه بر اساس خواست و نیاز مشتریان طراحی کنیم تا بتوانیم نتایج بهتری کسب کنیم.

حسینی با تشریح خدمات نوین بانکی، استفاده از این ابزارها را موجب کاهش مراجعات حضوری مشتریان به شعب عنوان کرد و افزود: با تشریح خدمات نوین برای مشتریان قطعا تمایل و میزان استفاده از این محصولات افزایش خواهد یافت.

نوبت دوم

فراخوان تجدید ارزیابی کیفی
به شماره ۵/۹۶

بانک سپه در نظر دارد اجاره ۱۰۰۰ دستگاه خودپرداز نو (اعم از دیواری و سالنی) مورد نیاز خود را برای مدت ۵ سال پس از انجام فرآیند ارزیابی کیفی و برگزاری مناقصه عمومی یک مرحله ای از طریق سامانه تدارکات الکترونیکی دولت (ستاد) و با شماره ۲۰۰۹۷۱۰۳۶۰۰۰۰۱۳ بصورت الکترونیکی توسط شرکت واجد شرایط تهیه نماید. لازم به ذکر است کلیه مراحل برگزاری مناقصه از دریافت اسناد تا ارائه پیشنهاد مناقصه گران و بازگشایی پاکت ها از طریق درگاه سامانه تدارکات الکترونیکی دولت (ستاد) به آدرس (setadiran.ir) انجام خواهد شد و لازم است مناقصه‌گران در صورت عدم عضویت قبلی، مراحل ثبت نام در سایت مذکور و دریافت گواهی امضای الکترونیکی را جهت شرکت در مناقصه محقق سازند.

✓ **تاریخ انتشار فراخوان در سامانه:** ساعت ۸ صبح روز شنبه ۹۷/۸/۲۶ می باشد.
✓ **آخرین مهلت دریافت اسناد استعلام ارزیابی کیفی از سامانه:** ساعت ۱۸ روز چهارشنبه مورخ ۹۷/۸/۳۰
✓ **آخرین مهلت ارسال پاسخ استعلام ارزیابی کیفی:** ساعت ۱۸ روز یکشنبه مورخ ۹۷/۹/۱۸
✓ **تاریخ بازگشایی:** ساعت ۹ صبح روز سه شنبه مورخ ۹۷/۹/۲۰

اطلاعات تماس دستگاه مناقصه گزار جهت دریافت اطلاعات بیشتر در خصوص اسناد مناقصه و ارائه پاکت‌ها:
آدرس: تهران – میدان آرژانتین – ابتدای بلوار آفریقا – بلوار شهید دادمان – ساختمان ادارات مرکزی بانک سپه (ساختمان نگین سپه) – طبقه سوم – اداره کل پشتیبانی و خدمات – دایره مناقصه و مزایده، تلفن: ۸۴۴۳۴۰۹۷ و ۸۴۴۳۴۰۷۰

اطلاعات تماس سامانه ستاد جهت انجام مراحل عضویت در سامانه:
مرکز تماس ۴۱۹۳۴ **دفتر ثبت نام:** ۸۸۹۶۹۷۳۷ و ۸۵۱۹۳۷۶۸

بانک سپه – اداره کل پشتیبانی و خدمات

روزنامه مناقصه مزایده – ۲۵۶۴ – ۹۷/۰۸/۲۸

نوبت دوم

آگهی مناقصه عمومی
با اخذ سپرده

درخواست شماره:
RHS-9435904–T18

موضوع آگهی:
خرید قطعات یدکی OVAL

برای کسب اطلاعات بیشتر به سایت این شرکت www.BAORCO.IR مراجعه نمایید.

روابط عمومی شرکت پالایش نفت بندرعباس

روزنامه مناقصه مزایده – ۲۵۶۴ – ۹۷/۰۸/۲۸

نوبت دوم

آگهی مناقصه عمومی
با اخذ سپرده

درخواست شماره:
RHD-9607005–T18

موضوع آگهی:
خرید OMRON RELAY

برای کسب اطلاعات بیشتر به سایت این شرکت www.BAORCO.IR مراجعه نمایید.

روابط عمومی شرکت پالایش نفت بندرعباس

روزنامه مناقصه مزایده – ۲۵۶۴ – ۹۷/۰۸/۲۸

نوبت دوم

آگهی مناقصه عمومی
با اخذ سپرده

درخواست شماره:
RHP-7302510035–T11

موضوع آگهی:
خرید قطعات یدکی بازوهای بارگیری

برای کسب اطلاعات بیشتر به سایت این شرکت www.BAORCO.IR مراجعه نمایید.

روابط عمومی شرکت پالایش نفت بندرعباس

روزنامه مناقصه مزایده – ۲۵۶۴ – ۹۷/۰۸/۲۸

بررسی خودرو

کیا سراتو ۲۰۱۹

گروه خودرو | مناقصه مزایده

حجم موتور ۲۰۰۰ cc	تعداد سیلندر ۴	قدرت ۱۴۷ hp	سرعت ۲۴۰ kh	شتاب صفر تا ۱۰۰ ۸/۹ s
کشور سازنده کره جنوبی	دیفرانسیل جلو	گیربکس دنده اتوماتیک	مصرف سوخت ۱۰۰ kh ترکیبی: ۶/۷	

کلیه سراتوها از یک پیشرانه ۴سیلندر دو لیتری تنفس طبیعی با قدرت ۱۴۷ اسب‌بخار و گشتاور ۱۷۹ نیوتن متر نیرو می‌گیرند. در نسخه پایه موسوم به FE، از یک گیربکس ۶سرعته دستی برای انتقال نیرو به چرخ‌های جلو بهره گرفته می‌شود و مابقی نسخه‌ها نیز برای اولین بار در بین محصولات کیا به گیربکس CVT مجهز شده‌اند.

صندلی‌های جلو به خوبی بدن سرنشینان را ساپورت می‌کنند و خستگی را از تن آنان در طول روز دور نگاه می‌دارند. موقعیت غربیلک فرمان مناسب است و دید به بیرون نیز در حد خوبی قرار دارد.

در رانندگی پرشتاب گیربکس CVT با شبیه‌سازی برخی ضرایب دنده سعی دارد تا عملکردی مشابه یک گیربکس اتومات معمولی را به نمایش بگذارد و در عین حال تعویض دنده‌ها را نیز به نرمی و راحتی انجام دهد.

همچنین نسخه لانچ ادیشن به صورت محدود و تنها در پاییز امسال ارایه می‌شود. این نسخه به رینگ‌های خاکستری براق آلومینیمی، رنگ بدنه نارنجی آتشی، اسپویلر عقب، کروز کنترل تطبیق‌پذیر، تشخیص عابر پیاده و سامانه رهیاب تجهیز خواهد شد. تمام امکانات نسخه لانچ ادیشن به صورت آپشنال برای سایر مدل‌های EX در دسترس خواهد بود.

این خودرو از ۳حالت رانندگی کامفورت، اسپرت و اسمارت برخوردار شده است که حالت اسپرت بیش‌تر نظر ما را به خود جلب می‌کند. سواری سراتو در جاده‌های مرتفع و بادخیز، نرم و لذت بخش است. جتی در جاده‌های ناهموار نیز سواری مناسبی از سوی سراتو دریافت خواهید کرد. شتاب صفر تا ۹۶ کیلومتربرساعت سراتو ۲۰۱۹ معادل ۸,۱ ثانیه بوده و نتایج آزمون یک‌چهارم مایل آن نیز برابر با ۱۶,۴ ثانیه در سرعت ۱۴۰ کیلومتربرساعت است.

نوبت اول

آگهی مناقصه عمومی

همراه با ارزیابی کیفی مناقصه‌گران

یک مرحله‌ای

شماره مجوز: ۱۳۹۷,۴۲۰۲

شرکت ملی صنایع پتروشیمی
شرکت پژوهش و فناوری پتروشیمی (سهامی خاص)

شرکت پژوهش و فناوری پتروشیمی در نظر دارد خدمات پشتیبانی و نقلیه ستاد و مرکز تهران خود را به مدت یکسال از طریق مناقصه عمومی یک مرحله‌ای به شرکت‌های واجد شرایط واگذار نماید. لذا از کلیه شرکت‌های واجد صلاحیت (فرم ارزیابی کیفی شرکت‌های مناقصه‌گر بر روی سایت شرکت به آدرس ذیل قرار دارد) که توانایی انجام کار مورد نظر را دارند دعوت می‌شود تا پایان وقت اداری روز چهارشنبه مورخه ۱۳۹۷/۰۹/۰۷ (چاپ آگهی نوبت اول: ۱۳۹۷/۰۸/۲۸ و نوبت دوم: ۱۳۹۷/۰۸/۲۹ می‌باشد) ضمن در دست داشتن معرفی‌نامه و فیش واریزی به مبلغ ۵۰۰,۰۰۰ ریال، واریز به حساب شماره ۴۱۰۱۱۰۵۳۳۰۲۳۰۷۳۸ (شماره شبای IR۵۴۰۱۰۰۰۰۴۱۰۱۱۰۵۳۳۰۲۳۰۷۳۸) نزد بانک مرکزی به نام شرکت پژوهش و فناوری پتروشیمی جهت خرید اسناد مناقصه به آدرس ذیل مراجعه نمایند.

نشانی مناقصه‌گزار: تهران- میدان ونک- خیابان ملاصدرا- خیابان شیراز جنوبی- کوچه سرو- پلاک ۲۷ (تلفن تماس: ۸۸۶۰۷۰۷۲)

آخرین مهلت ارائه پیشنهادات: تا پایان وقت اداری روز چهارشنبه مورخه ۱۳۹۷/۰۹/۲۱

زمان و محل بازگشایی پاکات: ساعت ۱۴ روز چهارشنبه مورخه ۱۳۹۷/۰۹/۲۸- تهران – نشانی مناقصه‌گزار

نوع و مبلغ تضمین فرآیند ارجاع کار: ۲,۶۷۵,۴۰۰,۰۰۰ ریال (تضامین قابل قبول یکی از تضامین معتبر در آیین‌نامه می‌باشد.)

توضیحات:

- مدت اعتبار پیشنهادات ۹۰ روز می‌باشد.
- شرکت در رد یا قبول هر یک یا تمام پیشنهادها بدون آنکه محتاج به ذکر دلیل باشد مختار است.
- پاکت پیشنهادی مناقصه‌گری گشوده خواهد شد که حد نصاب امتیاز ارزیابی کیفی را کسب نماید.
- **آدرس سایت:** www.npc-rt.ir لینک مناقصات جاری

روابط عمومی

روزنامه مناقصه مزایده ۲۵۶۴-۹۷/۰۸/۲۸

نوبت اول

فراخوان آگهی ارزیابی کیفی (۷۳-۹۷)

خدمات نگهبانی شرکت گاز استان کرمان

شرکت ملی گاز ایران
شرکت گاز استان کرمان (سهامی خاص)

شرکت گاز استان کرمان در نظر دارد مناقصه‌ای را، با شرایط ذیل برگزار نماید. داوطلبان واجد شرایط دارای شناسه ملی اشخاص حقوقی ایرانی در صورت تمایل به شرکت در مناقصه می‌توانند از زمان درج اولین نوبت آگهی نسبت به تهیه نامه اعلام آمادگی به امور قراردادها و فاکس آن به شماره ۳۳۲۳۹۶۶۱ یا تحویل آن به دبیرخانه شرکت گاز استان کرمان واقع در بلوار ۲۲ بهمن - حد فاصل سه راه ادیب با چهار راه شعبانیه (در ساعات اداری شنبه تا سه‌شنبه ۷-۱۶ و چهارشنبه ها ۷-۱۵) اقدام و دفترچه استعلام ارزیابی کیفی را نیز از سایت پایگاه ملی اطلاع رسانی مناقصات به آدرس http://iets.mporg.ir دریافت و با توجه به مفاد آن، مدارک مورد نیاز را جهت هر مناقصه بصورت جداگانه تهیه، تنظیم و تکمیل و حداکثر تا ۱۴ روز تقویمی پس از تاریخ چاپ آخرین نوبت آگهی به، دبیرخانه شرکت گاز استان کرمان تسلیم نمایند. بدیهی است توزیع اسناد مناقصه منوط به ارزیابی کیفی مناقصه گران توسط کمیته فنی و بازرگانی می‌باشد. (نوع تضمین شرکت در مناقصه: یکی از تضامین معتبر در آیین‌نامه تضمین معاملات دولتی مطابق شرح مندرج در اسناد مناقصه) متقاضیان می‌بایست جهت کسب اطلاعات بیشتر به سایت www.nigc-kerman.ir و پایگاه اطلاع رسانی مناقصات http://iets.mporg.ir مراجعه و الزاما نسبت به ثبت نام در سایت پایگاه اطلاع رسانی مناقصات اقدام نمایند.

مدت زمان اجرا (روز)	۳۶۵	تاریخ چاپ نوبت اول	۹۷/۸/۲۸	شماره مجوز	۱۳۹۷,۴۰۹۴	کد فراخوان
تعداد مرحله	یک	تاریخ چاپ نوبت دوم	۹۷/۸/۳۰	مبلغ تضمین (ریال)	۱,۱۴۱,۰۰۰,۰۰۰	۳,۱۸۰,۶۸۷

روابط عمومی شرکت گاز استان کرمان

روزنامه مناقصه مزایده ۲۵۶۴-۹۷/۰۸/۲۸

نوبت دوم

آگهی فراخوان مناقصه عمومی

کد: ۹۷/۱۶-۲۰۰-ر

یک مرحله‌ای

وزارت راه و شهرسازی
شرکت عمران شهر جدید پردیس

شرکت عمران شهر جدید پردیس در نظر دارد بر اساس بند ۱ صورت جلسه هیأت مدیره به‌شماره ۶۹۹/۲۰ مورخ ۱۳۹۷/۰۷/۰۳ نسبت به **نگهداری از فضای سبز فازهای ۵، ۹ و ۱۱ (محور ۵۲ متری تا ابتدای محله ایرانشهر) شهر جدید پردیس**، براساس ضوابط و دستورالعمل‌های مربوطه و از طریق مناقصه عمومی یک مرحله‌ای و انتخاب پیمانکار ذیصلاح اقدام نماید.

۱-موضوع: نگهداری از فضای سبز فازهای ۵، ۹ و ۱۱ (محور ۵۲ متری تا ابتدای محله ایرانشهر) شهر جدید پردیس.

۲-نوع مناقصه: عمومی یک مرحله‌ای.

شماره ثبت در سامانه تدارکات الکترونیکی دولت ۲۰۰۹۷۱۰۹۸۰۰۰۰۴۴ کلیه مراحل برگزاری مناقصه از دریافت اسناد مناقصه، تحویل اسناد مناقصه و بازگشایی پاکت‌ها از طریق درگاه سامانه تدارکات الکترونیکی دولت (ستاد) به آدرس www.setadiran.ir انجام خواهد شد. لازم است مناقصه‌گران در صورت عدم عضویت در سامانه مذکور، اقدام به ثبت‌نام و اخذ کد رهگیری نمایند و سپس با دفتر ثبت‌نام، به شماره تلفن ۸۸۹۶۹۷۳۷ و ۸۵۱۹۳۷۶۸ و دفتر مرکز به شماره تلفن ۴۱۹۳۴ تماس حاصل نمایند و به آدرس: تهران- بلوار کشاورز- خیابان شهید نادری- جنب کوچه حجت دوست- پلاک ۱۵ مراجعه و مراحل دیگر، که شامل دریافت گواهی امضای الکترونیکی می‌باشد، را نیز انجام دهند.

۳-نام و نشانی دستگاه مناقصه‌گزار: شرکت عمران شهر جدید پردیس. کیلومتر ۱۷ آزاد راه تهران- پردیس، شهر جدید پردیس، فاز یک، میدان عدالت، خیابان فروردین شمالی، خیابان پیام، خیابان عمران. تلفن: ۶۰۰-۷۶۲۷۵۵۰۰، داخلی ۱۰۸، ۱۹۵ و ۲۰۳.

۴-مدت پیمان. مدت پیمان ۲۴ ماه شمسی است.

۵-مبلغ برآورد اولیه: معادل ۶,۴۱۳,۷۹۳,۱۶۳ (شش میلیارد و چهارصد و سیزده میلیون و هفت صد و نود و سه هزار و یک صد و شصت و سه) ریال. (به صورت ۳۰٪ نقد و ۷۰٪ تهاتر).

۶-تضمین فرایند ارجاع کار (تضمین شرکت در مناقصه): معادل ۳۲۱,۰۰۰,۰۰۰ (سی‌صد و بیست و یک میلیون) ریال است.

۷-ارائه مجوز فعالیت: حداقل پایه ۵ در رشته کشاورزی، که حداقل شش ماه اعتبار داشته باشد.

۸-دریافت اسناد مناقصه از سامانه تدارکات الکترونیکی دولت (ستاد): از روز دوشنبه مورخ ۱۳۹۷/۰۸/۲۸ لغایت روز دوشنبه مورخ ۱۳۹۷/۰۹/۰۵ از ساعت ۰۸:۰۰ الی ۱۹:۰۰ قابل دریافت است.

۹-تحویل اسناد مناقصه:

۹-۱- به صورت الکترونیکی تا ساعت ۱۹:۰۰ روز شنبه مورخ ۱۳۹۷/۰۹/۱۷ در سامانه تدارکات الکترونیکی دولت (ستاد) بارگزاری شود.

۹-۲- به صورت فیزیکی نیز الزاماً باید، تا ساعت ۱۶:۳۰ روز یک‌شنبه مورخ ۱۳۹۷/۰۹/۱۸ به دبیرخانه شرکت عمران شهر جدید پردیس تحویل گردد.

۱۰-زمان و محل بازگشایی پاکت‌ها: ساعت ۱۱:۰۰ روز سه‌شنبه مورخ ۱۳۹۷/۰۹/۲۰، در سالن اجتماعات شرکت عمران شهر جدید پردیس.

۱۱- هزینه خرید اسناد مناقصه از سامانه تدارکات الکترونیکی دولت (ستاد) ۵۰۰,۰۰۰ (پانصد هزار) ریال است.

۱۲- سایر موارد و مشخصات در اسناد مناقصه مندرج است.

نشانی: کیلومتر ۱۷ آزاد راه تهران- پردیس، نرسیده به بومهن، شهر جدید پردیس؛ تلفن: ۶۰۰ و ۵۰۰ و ۷۶۲۷۵۴۰۰-۰۲۱ و فاکس: ۷۶۲۷۳۴۲۲-۰۲۱

آدرس وب سایت: www.pardis-ntoir.gov.ir

روابط عمومی شرکت عمران شهر جدید پردیس

روزنامه مناقصه مزایده ۲۵۶۴-۹۷/۰۸/۲۸

نوبت اول

آگهی مناقصه

شهرداری بروجرد در نظر دارد اجرای پروژه‌های مندرج در جدول ذیل را از طریق مناقصه به پیمانکاران واجد شرایط واگذار نماید.

ردیف	عنوان پروژه	اعتبار پروژه به ریال (اعتبارات ذیحسابی)	برآورد اولیه براساس فهرست بهای ۹۷	سپرده شرکت در مناقصه به ریال
۱	تکمیل تپه چغا	۳,۰۰۰,۰۰۰,۰۰۰	راه و باند	۱۵۰,۰۰۰,۰۰۰
۲	تکمیل باغ فدک	۳,۰۰۰,۰۰۰,۰۰۰	ابنیه	۱۵۰,۰۰۰,۰۰۰
۳	آسفالت معابر سطح شهر	۴۰,۰۰۰,۰۰۰,۰۰۰	راه وباند	۲,۰۰۰,۰۰۰,۰۰۰
۴	تکمیل پارک خانواده	۲,۰۰۰,۰۰۰,۰۰۰	ابنیه	۱۰۰,۰۰۰,۰۰۰
۵	بهسازی بخشی از تقاطع غیر همسطح ورودی شهرک مشاغل	۱۰,۰۰۰,۰۰۰,۰۰۰	راه و باند	۵۰۰,۰۰۰,۰۰۰
۶	اجرای نهر طهیج	۱,۰۰۰,۰۰۰,۰۰۰	ابنیه	۵۰,۰۰۰,۰۰۰
۷	اجرای نهر ماء الشهر	۱,۰۰۰,۰۰۰,۰۰۰	ابنیه	۵۰,۰۰۰,۰۰۰
۸	اجرای سرویس بهداشتی و نمازخانه پارک جنگلی	۲,۶۹۲,۰۰۰,۰۰۰	ابنیه	۱۳۵,۰۰۰,۰۰۰

شرایط شرکت در مناقصه:

۱- قیمت پیشنهادی به انضمام فیش واریزی سپرده شرکت در مناقصه به شماره حساب ۰۱۰۴۶۱۶۹۹۰۰۰۱ بانک ملی شعبه شهرداری و یا ضمانت‌نامه معتبر بانکی

۲-شرکت کنندگان مجاز: شرکتهای رتبه بندی شده از سوی سازمان برنامه و بودجه کشور

۳- از برنده مناقصه ده درصد تضمین حسن انجام کار گرفته می‌شود.

۴- به پیشنهادهای مخدوش و یا فاقد فیش سپرده شرکت در مناقصه و یا پس از مهلت قانونی رسیدگی نمی‌شود.

۵- شهرداری در رد یا قبول کلیه پیشنهادها مختار است.

۶- چنانچه برنده اول یا دوم مناقصه از امضای قرارداد خودداری نموده سپرده شرکت در مناقصه به نفع شهرداری وصول خواهد شد.

۷- مدت ارسال مدارک و پیشنهادات ۱۰ روز پس از انتشار آگهی.

۸- پرداخت هزینه آگهی بعهده برنده مناقصه می‌باشد.

۹- ارائه مدارک و اسناد شرکت به همراه گواهینامه صلاحیت پیمانکاری و گواهینامه ایمنی شرکت الزامی است.

۱۰- تحویل اسناد مناقصه تا پایان مهلت قانونی از اداره امور قراردادهای شهرداری بروجرد.

۱۱- حداقل تعداد پیشنهادهای دریافت شده جهت بازگشائی در مناقصه نوبت اول ۳ فقره می‌باشد که در صورت رسیدن به تعداد مذکور بازگشایی حداکثر یک هفته پس از اتمام تاریخ آگهی صورت خواهد پذیرفت.

ابراهیم صارمی- سرپرست شهرداری بروجرد

روزنامه مناقصه مزایده ۲۵۶۴-۹۷/۰۸/۲۸

انفجار دیجیتال در راه است!

آینده اقتصاد در دستان هوش مصنوعی (AI)

گروه IT | مناقصه مزایده

پیش‌بینی‌های IDC (یکی از بزرگ‌ترین شرکت‌های اطلاعاتی جهانی) نشان می‌دهد که هوش مصنوعی (AI) دنیای آینده شرکت‌ها و سازمان‌ها را تشکیل می‌دهد و بازار جهانی این حوزه تا سال ۲۰۲۱ به مبلغی بیش از ۵۲ بیلیون دلار بالغ شده و میزان رشد مرکب سالانه (CAGR) این حوزه نیز تا سال ۲۰۲۱ حدود ۲,۴۶ درصد خواهد بود!

۲۰۲۱؛ امنیت حرف اول IT

همچنین کارشناسان IDC پیش‌بینی می‌کنند که هزینه‌های جهانی تأمین امنیت دنیای IT در سال ۲۰۲۱ به ۷,۱۲۰ میلیارد دلار بالغ شود و به همین دلیل به شرکت‌های دیجیتالی توصیه می‌شود خود را تغییر داده و براساس شرایط جدید تطبیق پیدا کنند.

۲۰۲۲؛ ۶۰ درصد اقتصاد در دست دنیای دیجیتال!

اقتصاد دیجیتالی جهان تا سال ۲۰۲۲ رشد زیادی داشته و بیش از ۶۰درصد از تولید ناخالص داخلی جهان را به خود اختصاص خواهد داد، بر این اساس مؤثرترین ابتکارات دیجیتالی در کسب‌وکار شامل تعادل بهینه‌سازی کسب‌وکار دیجیتال و ایجاد مدل‌های کسب‌وکار جدید از طریق تبدیل کسب‌وکار دیجیتال خواهد بود.

۲۰۲۴، آغاز سلطه هوش مصنوعی!

براساس پیش‌بینی کارشناسان تا سال ۲۰۲۴، هوش مصنوعی تا حد زیادی جایگزین اتوماسیون اداری فعلی شده و تا سال ۲۰۲۲ نیز ۳۰ درصد شرکت‌ها از فناوری گفتار و مکالمه هوش مصنوعی برای ایجاد ارتباط با مشتریان خود استفاده خواهند کرد. از سوی دیگر پیش‌بینی می‌شود تا سال ۲۰۲۲، چهار پلتفرم ابری بزرگ جهان (cloudmega platforms) ۸۰درصد از راه‌اندازی و ارایه IaaS/PaaS را میزبانی کرده و ۹۰درصد از هزار سازمان بین‌المللی مهم این حوزه نیز از فناوری‌های چندمنظوره و چندکاره و ابزارهای ابرترکیبی به‌طور گسترده‌ای بهره خواهند برد.

هوش مصنوعی؛ راهکار و رابط جدید

تا سال ۲۰۲۴، هوش مصنوعی رابط فعال بین کاربران و اتوماسیون‌های مختلف خواهد بود. این فرایند، جایگزین یک‌سوم از برنامه‌های مبتنی بر صفحه‌نمایش فعلی شده و تا سال ۲۰۲۲ نیز ۳۰ درصد از شرکت‌ها از فناوری گفتاری هوش مصنوعی برای مکالمه با مشتریان استفاده خواهند کرد. براساس این پیش‌بینی، برنامه‌های دستیار گوگل (Google Assistant)، سیری (Siri)، مایکروسافت کورتانا (Microsoft Cortana) و الکسا آمازون (Amazon's Alexa) نقش مهمی ایفا خواهند کرد.

گسترش و افزایش امنیت و اعتماد به دنیای مجازی

تا سال ۲۰۲۲ بیش از ۵۰ درصد از سرورها در حالت استراحت نیز قادر به رمزگشایی اطلاعات خواهند بود و در صورت فعال بودن نیز، بیش از ۵۰ درصد هشدارهای امنیتی توسط اتوماسیون هوش مصنوعی مورد استفاده قرار خواهند گرفت و ۱۵۰ میلیون نفر از کاربران در سطح جهان نیز از فناوری نوین هویت دیجیتال مبتنی بر Blockchain استفاده خواهند کرد.

انقلاب نرم‌افزارها

پیش‌بینی می‌شود تا سال ۲۰۲۲، حدود ۹۰ درصد از تمام برنامه‌های جدید، بر پایه مایکرو سرویس‌ها عمل کنند که توانایی طراحی، اشکال‌زدایی، به‌روزرسانی و استفاده از کدهای شخص ثالث را بهبود می‌بخشد. در این صورت بیش از ۳۵ درصد از تمامی برنامه‌های تولیدی شامل سیستم‌های محاسبات ابری بومی خواهند بود. این امر منجر به گسترش برنامه‌های جدید تولیدشده بومی خواهد شد که با مدل‌های کسب‌وکار سریع‌تر اجرایی می‌شوند.

سطح جدید توسعه‌دهندگان (برنامه‌نویسان)

تا سال ۲۰۲۴، یک کلاس و سطح جدیدی از توسعه‌دهندگان حرفه‌ای که قادر به تولید کد بدون اسکریپت‌های سفارشی هستند، به وجود خواهد آمد که جمعیت توسعه‌دهندگان دنیای IT را ۳۰درصد افزایش می‌دهد و باعث سرعت بخشیدن به تبدیل‌های دیجیتال می‌شود.

انفجار دیجیتال

از سال ۲۰۱۸ تا سال ۲۰۲۳ با ظهور ابزارها و سیستم‌عامل‌های جدید، بیش از ۵۰۰ میلیون برنامه جدید و اپلیکیشن‌های مختلف ایجاد خواهد شد که این رقم برابر با تعداد اپلیکیشن‌های ساخته‌شده در ۴۰ سال گذشته خواهد بود.

رشد بر مبنای تخصص

تا سال ۲۰۲۲، حدود ۲۵ درصد از رایانش ابری عمومی، روی پردازنده‌های غیر x86 (از جمله فناوری‌های کوانتومی) طراحی خواهد شد. IDC پیش‌بینی می‌کند تأثیر فناوری اطلاعات از ASICهای سفارشی در حوزه هوش مصنوعی روند رشد آهسته‌ای داشته باشند، با این تفاوت که TPUها می‌توانند Google Cloud را تحت تأثیر قرار دهند.

رابطه AI و Cloud

تا سال ۲۰۲۲، بیش از ۴۰درصد از نیروهای سازمان‌ها شامل بخش محاسبات و ۲۵درصد از دستگاه‌های پایه و سامانه‌ها بر مبنای الگوریتم‌های هوش مصنوعی اجرا خواهند شد. خدمات هوش مصنوعی، بیش‌ترین تغییرات را در محاسبات ابری برعهده خواهد گرفت و الگوریتم‌های یادگیری و تجزیه و تحلیل پیش‌بینی برای یک وضعیت خاص به کمک این فناوری به‌گونه‌ای بسیار بهتر عمل می‌کند.

گسترش فناوری دیجیتال بومی

تا سال ۲۰۲۳، حدود ۷۵درصد از کل هزینه‌های فناوری اطلاعات در گروه سومین پلتفرم فناوری قرار خواهد گرفت، زیرا بیش از ۹۰درصد از همه شرکت‌های فعال در حوزه فناوری باید از فناوری دیجیتال بومی برای رشد اقتصادی خود بهره ببرند. این فناوری‌ها شامل هوش مصنوعی، سیستم‌های ابری و پشتیبانی‌های سازمانی خواهد بود.

رشد اقتصاد دیجیتالی جهان

اقتصاد دیجیتالی جهان تا سال ۲۰۲۲ رشد زیادی داشته و بیش از ۶۰درصد از تولید ناخالص داخلی جهان را به خود اختصاص خواهد داد، بر این اساس مؤثرترین ابتکارات دیجیتالی در کسب‌وکار شامل تعادل بهینه‌سازی کسب‌وکار دیجیتال و ایجاد مدل‌های جدید کسب‌وکار از طریق تبدیل کسب‌وکار دیجیتال خواهد بود. به باور کارشناسان IDC، هر کسب‌وکاری باید این چالش را جدی بگیرد و در غیر این صورت دوسوم از بازار خود را تا سال ۲۰۲۲ از دست خواهد داد.

کارگاه‌های خصوصی آموزشی
توسط علی قره داغلی
روزنامه مناقصه مزایده
شرکت در مناقصه
شرایط پیمان
برای رزرو و ثبت نام، با واحد آموزش روزنامه تماس بگیرید
۰۲۱-۸۸۴۷۵۷۹۰-۹۲

دو مرحله‌ای | نوبت اول

الحاقیه شماره (۱)
فراخوان مناقصه عمومی

شرکت آب و فاضلاب روستایی استان کرمان

عملیات تکمیل و تجهیز مخازن و تاسیسات آب روستاهای شهرستانهای عنبرآباد و جیرفت

به شماره مناقصه ۲۰۰۹۷۱۲۳۵۰۰۰۰۳۴
شماره الحاقیه مناقصه ۱-۲۰۰۹۷۱۲۳۵۰۰۰۰۳۴
رشته مورد نیاز
رشته: ابنیه
پایه: ۵، ۴، ۳، ۲، ۱
تاریخ‌ها به شرح ذیل اصلاح می‌گردد
تاریخ انتشار الحاقیه مناقصه در سامانه تاریخ ۹۷/۰۸/۲۷ می‌باشد.
مهلت زمانی دریافت اسناد مناقصه: ساعت ۱۴ روز شنبه تاریخ ۹۷/۰۹/۰۳
مهلت زمانی ارائه پیشنهاد: ساعت ۱۴ روز سه شنبه تاریخ ۹۷/۰۹/۱۳
زمان بازگشایی پاکت‌ها: ساعت ۸:۳۰ صبح روز شنبه تاریخ ۹۷/۰۹/۱۷

شرکت آب و فاضلاب روستایی استان کرمان

روزنامه مناقصه مزایده - ۲۵۶۴ - ۹۷/۰۸/۲۸

نوبت دوم | دو مرحله‌ای

آگهی مناقصه عمومی
شماره ۹۷/۵۵

شرکت توزیع نیروی برق اهواز (سهامی خاص)

شرکت توزیع نیروی برق اهواز در نظر دارد تیر بتنی مورد نیاز شبکه خود را به شرح اسناد از طریق مناقصه عمومی خریداری نماید.
میزان سپرده شرکت در مناقصه به شرح اسناد می‌باشد، که بصورت ضمانتنامه بانکی معتبر، چک تضمین شده بانکی و یا وجه نقد به حساب بانک تجارت شعبه شهید چمران به شماره ۱۰۲۸۰۴۰۰۲۰ بنام شرکت توزیع نیروی برق اهواز به مناقصه گزار تسلیم گردد.
■ **زمان و محل و نحوه دریافت اسناد:** از تاریخ درج آخرین آگهی بمدت ۵ روز با در دست داشتن فیش واریزی به مبلغ ۲۰۰,۰۰۰ ریال به حساب بانک تجارت شعبه شهید چمران به شماره ۱۰۲۸۰۴۰۰۲۰ به آدرس‌های زیر مراجعه نمایند:
■ **پایگاه اینترنتی شرکت توزیع برق اهواز:** WWW.AEPDCO.IR
■ **پایگاه اینترنتی توانیر:** WWW.TAVANIR.ORG.IR
■ **پایگاه اینترنتی ملی اطلاع رسانی مناقصات** www.iets.mporg.ir
■ **تلفن تماس:** ۰۶۱۳۴۴۹۰۷۰۰ داخلی ۳۲۴۵
آخرین مهلت و محل تحویل و بازگشایی پاکات: حداکثر تا ساعت ۱۴:۰۰ مورخ ۱۳۹۷/۰۹/۱۱ به دبیرخانه مرکزی شرکت: اهواز- بلوار پاسداران جنب شهرک صنعتی تسلیم گردد. بازگشایی راس ساعت ۱۴:۰۰ مورخ ۹۷/۰۹/۱۳ می‌باشد.
■ به پیشنهادهای فاقد سپرده و امضاء، مشروط، مخدوش و پیشنهاداتی که بعد از انقضاء مدت مقرر واصل می‌شود، مطلقا ترتیب اثر داده نخواهد شد.
■ هزینه آگهی مناقصه به عهده برنده مناقصه است.
■ سایر اطلاعات و جزییات در اسناد مناقصه مندرج است.

امور تدارکات

روزنامه مناقصه مزایده - ۲۵۶۴ - ۹۷/۰۸/۲۸

نوبت اول

آگهی تجدید مناقصه عمومی

شرکت مخابرات استان زنجان سهامی خاص

۱- موضوع مناقصه: عملیات اجرایی کابلکشی و مفصلبندی مسی و نوری کافوهای KVOO.03A و ONU03 قیدار- سمت جنوبی جاده لاچوان
۲- شماره مناقصه: تجدید مناقصه عمومی ۱۰-۶-۹۷-م
۳- حوزه متقاضی: مدیریت شبکه
۴- قیمت پایه برآوردی سالانه: ۲,۷۴۳,۵۴۶,۰۰۰ ریال
۵- شرح عملیات: عملیات اجرایی کابلکشی و مفصلبندی مسی و نوری کافوهای KVOO.03A و ONU03 قیدار- سمت جنوبی جاده لاچوان
۶- محل تحویل اسناد و مدارک مناقصه: زنجان - مجتمع ادارات - ساختمان ستادی شرکت مخابرات- واحد قراردادها (اتاق ۱۰۴)- آقای رضایی- شماره تماس ۰۲۴۳۳۱۲۲۱۳۲
۷- مهلت دریافت اسناد و مدارک مناقصه: تا ساعت ۱۶ روز چهارشنبه مورخ ۹۷/۹/۷
۸- هزینه دریافت اسناد و مدارک مناقصه: مبلغ ۱۷۰,۰۰۰ ریال طی فیش واریزی به حساب جام شماره ۱۶۸۲۸۲۸۲۶۶ نزد بانک ملت قابل واریز در کلیه شعب با شماره شناسه ۲۱۰۴۱۹۷۷۲۸۲۱۳ می‌باشد.
۹- زمان و مکان جلسه توجیهی: با هماهنگی دستگاه متقاضی برگزار خواهد شد.
۱۰- مبلغ و نوع سپرده شرکت در مناقصه: مبلغ سپرده شرکت در مناقصه ۱۱۰,۰۰۰,۰۰۰ ریال و نوع آن ضمانتنامه معتبر بانکی یا فیش واریزی به حساب جام شماره ۱۶۸۲۸۲۸۲۶۶ نزد بانک ملت قابل واریز در کلیه شعب با شماره شناسه ۲۱۰۴۱۹۷۷۲۹۲۷۵ و یا چک بانکی رمزدار/چک تضمین شده بانکی می‌باشد.
۱۱- توضیح اینکه مناقصه بصورت یک مرحله‌ای برگزار می‌گردد.
۱۲- محل تحویل پاکات: دبیرخانه شرکت مخابرات استان زنجان واقع در زنجان - مجتمع ادارات- ساختمان ستادی شرکت مخابرات استان زنجان
۱۳- مهلت تحویل پاکات: تا ساعت ۱۶ روز دوشنبه مورخ ۹۷/۹/۱۹
۱۴- زمان و مکان بازگشایی پاکات: روز سه‌شنبه مورخه ۹۷/۹/۲۰ ساعت ۸/۳۰ صبح - اتاق اداره تدارکات و پشتیبانی
۱۵- آگهی فوق در سایتهای ذیل درج گردیده است:
۱- (سایت شرکت مخابرات استان زنجان) www.tcz.ir
۲- (پایگاه ملی اطلاع رسانی مناقصات کشور) http://iets.mporg.ir
۳- (سایت شرکت مخابرات ایران) www.tcitip.com
درج آگهی مناقصه و اسناد مربوطه در سایتهای فوق الذکر فقط به منظور اطلاع رسانی بوده و متقاضیان شرکت در مناقصه بایستی در مهلت مقرر ضمن واریز فیش نقدی جهت دریافت اصل اسناد به اداره تدارکات این شرکت مراجعه و یا فیش واریزی را به شماره مندرج در این آگهی فاکس نمایند.
شایان ذکر است که تمامی خریداران محترم اسناد می‌بایستی قبل از اتمام مهلت تحویل پاکات، پاکات را بصورت دربسته و ممهورشده به دبیرخانه شرکت تحویل نمایند یا به آدرس پستی: زنجان - جاده گاوازنگ - مجتمع ادارات - کدپستی ۴۵۱۳۷۳۳۵۸۱ ارسال نمایند.

شرکت مخابرات ایران منطقه زنجان- اداره پشتیبانی و تدارکات

روزنامه مناقصه مزایده - ۲۵۶۴ - ۹۷/۰۸/۲۸

آگهی مزایده
فروش تعداد ۲۱ دستگاه خودپرداز بانک ملی استان کرمان

بانک ملی مدیریت شعب استان کرمان

اداره امور شعب بانک ملی استان کرمان در نظر دارد تعداد ۲۱ دستگاه خودپرداز مستهلک خود را از طریق مزایده عمومی و با جزئیات مندرج در اسناد مزایده با بهره گیری از سامانه تدارکات الکترونیکی دولت به نشانی www.setadiran.ir و شماره مزایده ۱۰۰۹۷۰۴۱۸۵۰۰۰۰۲ به صورت الکترونیکی به فروش برساند.
تاریخ انتشار: ۱۳۹۷/۰۸/۳۰
مهلت بازدید تا: ۱۳۹۷/۰۹/۱۰
مهلت دریافت اسناد مزایده تا: ۱۳۹۷/۰۹/۱۱ ساعت ۱۰ صبح
مهلت ارسال پیشنهاد: ۱۳۹۷/۰۹/۱۱ ساعت ۱۰ صبح
تاریخ بازگشایی: ۱۳۹۷/۰۹/۱۱

روزنامه مناقصه مزایده - ۲۵۶۴ - ۹۷/۰۸/۲۸

آگهی مزایده عمومی
فروش املاک مازاد بر نیاز بانک ملی استان کرمان

بانک ملی مدیریت شعب استان کرمان

اداره امور شعب بانک ملی استان کرمان در نظر دارد املاک مازاد بر نیاز خود را از طریق مزایده عمومی و با جزئیات مندرج در اسناد مزایده با بهره گیری از سامانه تدارکات الکترونیکی دولت به نشانی www.setadiran.ir و شماره مزایده ۲۰۰۹۷۴۱۸۵۰۰۰۰۰۴ به صورت الکترونیکی به فروش برساند.
تاریخ انتشار: ۱۳۹۷/۰۸/۳۰
مهلت بازدید تا: ۱۳۹۷/۰۹/۱۰
مهلت دریافت اسناد مزایده تا: ۱۳۹۷/۰۹/۱۱ ساعت ۱۰ صبح
مهلت ارسال پیشنهاد: ۱۳۹۷/۰۹/۱۱ ساعت ۱۰ صبح
تاریخ بازگشایی: ۱۳۹۷/۰۹/۱۱

روزنامه مناقصه مزایده - ۲۵۶۴ - ۹۷/۰۸/۲۸

یک مرحله‌ای

فراخوان مناقصه عمومی
واگذاری امور ایاب و ذهاب پرسنل بیمارستان ولیعصر (عج) اراک (۳۴-۹۷)

وزارت بهداشت، درمان و آموزش پزشکی دانشگاه علوم پزشکی و خدمات بهداشتی و درمانی اراک

دانشگاه علوم پزشکی اراک در نظر دارد مناقصه عمومی واگذاری امور ایاب و ذهاب پرسنل بیمارستان ولیعصر (عج) اراک را از طریق سامانه تدارکات الکترونیکی دولت برگزار نماید. کلیه مراحل برگزاری مناقصه از دریافت اسناد مناقصه تا ارائه پیشنهاد مناقصه گران و بازگشایی پاکت‌ها از طریق درگاه سامانه تدارکات الکترونیکی دولت (ستاد) به آدرس www.setadiran.ir انجام خواهد شد و لازم است مناقصه گران در صورت عدم عضویت قبلی؛ مراحل ثبت نام در سایت مذکور و دریافت گواهی امضای الکترونیکی را جهت شرکت در مناقصه محقق سازند.
تاریخ انتشار اسناد مناقصه در سامانه تاریخ ۱۳۹۷/۰۸/۲۷ می‌باشد.
مهلت زمانی دریافت اسناد مناقصه از سایت: تا روز پنج شنبه تاریخ ۱۳۹۷/۰۹/۰۱
مهلت زمانی ارائه پیشنهادات مناقصه: روز یکشنبه تاریخ ۱۳۹۷/۰۹/۱۱
زمان بازگشایی پاکت‌های مناقصه: ساعت ۱۰ صبح روز دوشنبه تاریخ ۱۳۹۷/۰۹/۱۲
مبلغ تضمین شرکت در فرایند ارجاع کار: ۲۰۱,۳۵۰,۰۰۰ ریال
اطلاعات تماس دستگاه مناقصه گزار جهت دریافت اطلاعات بیشتر در خصوص اسناد مناقصه و ارائه پاکت‌های الف: آدرس اراک خیابان شهید شیرودی خیابان اعلم الهدی جنب بیمارستان امیرکبیر اراک ستاد دانشگاه علوم پزشکی اراک امور حقوقی و قراردادها و تلفن ۰۸۶۳۳۱۳۰۲۵۲
اطلاعات تماس سامانه ستاد جهت انجام مراحل عضویت
در سامانه: مرکز تماس ۴۱۹۳۴-۰۲۱
دفتر ثبت نام: ۰۸۶۳۳۲۴۵۲۴۸

روابط عمومی و امور بین الملل دانشگاه علوم پزشکی اراک

روزنامه مناقصه مزایده - ۲۵۶۴ - ۹۷/۰۸/۲۸

نوبت اول

فراخوان مناقصه عمومی
یک مرحله‌ای با ارزیابی ساده

اداره کل راه و شهرسازی استان آذربایجان غربی

اداره کل راه و شهرسازی استان آذربایجان غربی در نظر دارد مناقصه عمومی تعمیر و بازسازی ساختمان قدیمی ستاد انتظامی شهرستان ارومیه را از طریق سامانه تدارکات الکترونیکی دولت برگزار نماید. کلیه مراحل برگزاری مناقصه از دریافت اسناد مناقصه تا ارائه پیشنهاد مناقصه‌گران و بازگشایی پاکت‌ها از طریق درگاه سامانه تدارکات الکترونیک دولت (ستاد) به آدرس www.setadiran.ir انجام خواهد شد و لازم است مناقصه‌گران در صورت عدم عضویت قبلی، مراحل ثبت نام در سایت مذکور و دریافت گواهی امضای الکترونیکی را جهت شرکت در مناقصه محقق سازند. تاریخ انتشار مناقصه در سامانه تاریخ ۹۷/۰۸/۲۸ می‌باشد.
مهلت زمانی دریافت اسناد مناقصه از سایت تا ساعت ۱۹ تاریخ ۹۷/۰۹/۰۳
مهلت زمانی ارائه مدارک: ساعت ۱۹ مورخه ۹۷/۰۹/۱۳
اطلاعات تماس دستگاه مناقصه‌گزار جهت دریافت اطلاعات بیشتر در خصوص اسناد مناقصه و ارائه پاکت‌ها آدرس:
ارومیه - بلوار والفجر ۲، نرسیده به فلکه میثم، ساختمان شماره ۲، اداره کل راه و شهرسازی تلفن: ۲۸- ۳۳۳۷۹۴۲۳
اطلاعات تماس سامانه ستاد جهت انجام مراحل عضویت در سامانه: مرکز تماس ۴۱۹۳۴- ۰۲۱
دفتر ثبت نام: ۸۸۹۶۹۷۳۷ و ۸۵۱۹۳۷۶۸

شناسه آگهی: ۲۹۴۶۶۵

روابط عمومی اداره کل راه و شهرسازی استان آذربایجان غربی

روزنامه مناقصه مزایده - ۲۵۶۴ - ۹۷/۰۸/۲۸

بزرگ‌ترین معدن پتاس ایران در سمنان قرار دارد

رییس سازمان صنعت، معدن و تجارت استان سمنان از ۳ پهنه معدنی اکتشافی در این استان خبر داد و گفت: وسعت برخی از این پهنه‌ها به تنهایی از یک استان کشور بزرگ‌تر است. بهروز اسودی در گفت‌وگو با ایسنا سمنان را به عنوان یکی از مهم‌ترین استان‌های معدنی کشور نام برد و با اشاره به اهمیت این پهنه‌های معدنی اظهار کرد: یکی از این پهنه‌های سه‌گانه، یک گستره معدنی چندفلزی است و یکی دیگر نیز به تنهایی ۱۱ ماده معدنی مهم را در خود جای داده است. وی از وجود بزرگ‌ترین معدن پتاس ایران در غرب این استان خبر داد و افزود: این معدن در غرب استان و در شهرستان گرمسار واقع شده است. حجم ذخایر پتاس در کشور ۵۰۰ هزار تن است و معدن پتاس گرمسار به تنهایی ۱۳ هزار هکتار وسعت و بالغ بر ۵۰ هزار تن ماده معدنی پتاس دارد.

وی با اشاره به حجم بالای موادمعدنی در این استان پهناور اضافه کرد: تاکنون تنها ۱۵ درصد استان از نظر موادمعدنی مورد اکتشاف قرار گرفته و مابقی آن همچنان دست نخورده باقی مانده است. اسودی با بیان این که با این وجود استان سمنان حایز رتبه ششم کشور از نظر میزان استخراج موادمعدنی است، گفت: ۵ درصد از کل موادمعدنی تولیدی کشور از خاک زرخیز این استان تولید و به بازار عرضه می‌شود. رییس سازمان صنعت، معدن و تجارت استان سمنان با اشاره به تنوع بالای موادمعدنی در این استان افزود: اکثر معدن نمک استان در شهرستان گرمسار و اکثر معادن گچ استان در مرکز استان و شهرستان‌های سمنان و سرخه واقع شده و بیش‌تر معادن فلزی نیز در شرق استان و در شاهرود و دامغان واقع شدند. وی با اشاره به کیفیت بالای معدن سولفات سدیم در استان ادامه‌داد: بزرگ‌ترین معادن این ماده معدنی در شهرستان دامغان واقع شدند. اسودی از سیلیس، زئولیت و سولفات و سلستین به عنوان منحصربه فردترین موادمعدنی نام برد و گفت: استان سمنان از نظر ذخایر این موادمعدنی و همچنین نمک و گچ عمدتاً در رتبه‌های برتر کشور قرار دارد.

راه‌اندازی اولین کلینیک معدن کشور در زنجان

رییس سازمان صنعت، معدن و تجارت استان زنجان اعلام کرد: به منظور شناسایی و رفع موانع فعالیت معادن و کاهش هزینه تولید در معدن، اولین کلینیک معدن در استان زنجان راه‌اندازی می‌شود. به گزارش شاتا، ناصر فغفوری اظهارداشت: اعتقاد و باور قلبی به بخش خصوصی، موتور محرک برای تفویض اختیارات است فغفوری با تقدیر از اعضای هیأت رییسه سازمان نظام مهندسی معدن استان اعلام کرد: به دنبال تعامل حداکثری با تشکل‌ها بوده و ملزم به همکاری با هر گروهی هستیم که از طریق انتخابات قانونی منتخب می‌شود. این مقام مسؤول بر تمرکز سازمان صنعت، معدن و تجارت بر فعالیت‌های معدنی در حوزه اکتشافات عمیق خبر داد و افزود: به دنبال راه‌اندازی معادن راکد به خصوص معادن فلزی هستیم که در این مسیر تشکل‌های خصوصی می‌توانند کمک شایانی بکنند. وی خواستار استفاده از یافته‌های علمی و تجربی برای کاهش هزینه‌های تمام شده در معادن شد و گفت: حضور ۱۰۰۰ نفر فارغ‌التحصیل عضو در سازمان نظام مهندسی معدن این امکان را تسهیل می‌کند. رییس سازمان صنعت، معدن و تجارت خاطر نشان کرد: شفافیت و سلامت کاری، خط قرمز سازمان در تفویض اختیارات به تشکل‌ها است که با رعایت آن، قطعاً نتیجه فعالیت‌ها در مسیر پیشرفت و توسعه خواهد بود.

صادرات، راهگشای خروج صنعت سرب و روی از مشکلات

گروه زمین و معدن | مناقصه مزایده

بیش از ۴ ماه است که شرکت‌های تولیدکننده سرب و روی صادرات نداشته‌اند و به همین دلیل دچار مشکل شده‌اند. اولین مشکل حاصل از عدم صادرات بحث کمبود نقدینگی است که به تبع آن در آینده ضعف در پرداخت حقوق و دستمزد را به همراه خواهد داشت؛ از دیگر مشکلات حاصل از عدم صادرات، نبود قدرت خرید مواداولیه محسوب می‌شود. نوسانات شدید ارزی موجب شد تا اغلب قطعه‌فروشان، محصولات خود را به قیمت روز و مشخص بفروشند که همین امر ضربات سنگینی را بر پیکره تولید و اشتغال وارد کرد. سیاست‌های تنظیم‌شده توسط دولت با ابلاغیه‌ها و تمهیدات خود در راستای اشتغالزایی و طرح‌های توسعه‌ای در تضاد است. از دیگر مشکلاتی که این صنعت با آن مواجه است کمبود خاک می‌باشد و در این شرایط اگر تولیدکننده صادرات نداشته باشد، نمی‌تواند خاک موردنیاز خود را وارد کند که این امر به نوبه خود مانع مراودات ارزی می‌شود و همین صادرات مراودات ارزی باعث کمک به این صنعت می‌شود به نحوی که با ارز دریافتی واردات خاک برایشان مناسب‌تر تمام می‌شود و در بهای تمام‌شده اثر عمده‌ای ندارد. متأسفانه در چندماهه گذشته بیش از ۵۰ بخشنامه به واحدهای مختلف و تولیدکنندگان ابلاغ شده که نشان‌دهنده عدم توانایی دولت در تصمیم‌گیری است. این جریان سبب ایجاد فاصله عمیق میان تولیدکننده و دولت و نوسانات شدید ارزی شده که خودبه‌خود موجب بالا رفتن قیمت و سوءاستفاده واسطه‌گران خواهد بود. دولت باید خود را با ارایه سازگار و مناسب در بورس به تولیدکننده نزدیک کند. متأسفانه تولیدکنندگان در حال حاضر محصولات خود را به اجبار در بورس عرضه می‌کنند که در حال تلاش برای خروج از این وضعیت هستند.

بیش از ۵۰ هزار تن روی در کارخانه‌ها دپو شده است

در این رابطه حسن حسینقلی، رییس هیأت مدیره انجمن صادرکنندگان سرب و روی از توقف صادرات سرب و روی در ۴ ماه گذشته خبر داد و علت آن را تصمیم دولت مبنی بر تأمین بازار داخل اعلام کرد؛ در حالی که به گفته وی، مصرف داخل این محصول در حدود ۲۰ درصد از کل تولید سرب و روی کشور است.

رییس هیأت مدیره انجمن صادرکنندگان سرب و روی با بیان این که بیش از ۵۰ هزار تن روی در کارخانه‌ها دپو شده است، اظهار کرد: توقف صادرات باعث شده کارخانه‌ها برای پرداخت حقوق کارگران و تأمین مواداولیه خود دچار مشکل شوند تا جایی که برخی واحدها در آستانه تعطیلی قرار گرفته‌اند.

وی افزود: مردادماه امسال دولت تصمیم گرفت سرب و روی نیز در بورس کالا عرضه شود که این تصمیم مخالفت تولیدکنندگان را در پی داشت، چرا که تنها ۱۶ واحد از مجموع ۸۳ تولیدکننده فلز روی در کشور، عضو بورس کالا بودند و فرایند عضویت در بورس کالا نیز حدود دو ماه طول می‌کشد. به گفته حسینقلی، در نهایت واحدهای تولیدی بزرگ محصولات خود را در بورس عرضه کردند اما در پی جلسات متعدد انجمن سرب و روی با وزارت صنعت، معدن و تجارت، واحدهای عرضه‌کننده سرب و روی در بورس کالا مجاز شدند که ۴ برابر مقداری که در بورس عرضه دارند، صادر کنند.

احتمال تولید بیش از ۲۰۰ هزار تن سرب و روی در سال جاری

رییس هیأت مدیره انجمن صادرکنندگان سرب و روی ضمن اظهار بی‌اطلاعی از صدور یا عدم صدور اجازه صادرات ۴ برابر مقدار روی عرضه شده در بورس کالا، تصریح کرد: در حال حاضر حدود ۲۰۰۰ تن روی در بورس عرضه شده و ۴ برابر آن معادل ۸۰۰۰ تن است که در مقابل میزان تولید شده بسیار کم است. حسینقلی کاهش قیمت جهانی شمش روی را نیز از دیگر مضرات توقف صادرات در ماه‌های اخیر برشمرد و اظهار کرد: پیش از توقف صادرات سرب و روی، قیمت این محصول در بازار بین‌المللی ۳۴۰۰ دلار بود، اما در حال حاضر قیمت آن حدود ۲۶۰۰ دلار است که حدود ۸۰۰ دلار به ضرر درآمد کشور شده است. وی با بیان این‌که در ۱۲ سال گذشته واردات روی انجام نشده و هیچ مشکلی در تأمین بازار داخل نیز وجود نداشته، گفت: انجمن طی سال‌های گذشته قیمت روی را پایین نگه داشته تا واردات آن صرفه اقتصادی نداشته باشد. بنابراین بازار پیش از تصمیم دولت تنظیم بود و نیازی به توقف صادرات نیست. حسینقلی در ادامه از احتمال تولید بیش از ۲۰۰ هزار تن سرب و روی در سال‌جاری خبر داد و گفت: تولید سالانه روی در سال گذشته ۱۸۰ هزار تن بود که حدود ۲۵ هزار تن از آن در داخل مصرف شده است. رییس هیأت مدیره انجمن صادرکنندگان سرب و روی همچنین پیشنهاد کرد که صادرات این محصول آزاد شود و هر واحد تولیدی مجاز باشد که حداکثر ۸۰ درصد از مقدار تولیدی که در پروانه بهره‌برداری آن ذکر شده، صادر کند.

وی خاطرنشان کرد که انجمن سرب و روی ایران و اتحادیه صادرکنندگان سرب و روی متعهد می‌شود که همچون سال‌های گذشته هیچ‌گونه کمبودی در بازار داخل رخ ندهد و قیمت این محصول نیز بیش از قیمت جهانی بالا نرود.

آگهی تجدید مناقصه عمومی

نوبت دوم

شرکت مدیریت تولید برق ری (سهامی خاص)

شرکت مدیریت تولید برق ری درنظر دارد خرید قطعات RI روتور توربین گازی میتسوبیشی MW701B خود را از طریق مناقصه عمومی به مناقصه‌گران واجد صلاحیت واگذار نماید.

ردیف	موضوع مناقصه	شماره مناقصه	محل تحویل کالای موضوع مناقصه	مبلغ تضمین شرکت در مناقصه	نوع تضمین شرکت در مناقصه
۱	خرید قطعات RI روتور توربین گازی میتسوبیشی MW701B	۲۳۵/۵۰۱۱	استان تهران	۶۹۲,۵۰۰,۰۰۰	ضمانتنامه بانکی و فیش واریزی بانکی

اشخاص حقوقی واجد شرایط می‌توانند از تاریخ انتشار اولین آگهی ۱۳۹۷/۰۸/۲۶ لغایت ۱۳۹۷/۰۹/۰۲ با ارائه معرفی‌نامه کتبی و فیش واریزی به مبلغ ۱,۰۰۰,۰۰۰ ریال به حساب شماره ۰۲۰۲۰۱۷۳۵۳۰۰۸ بانک ملی شعبه باقر شهر کد ۸۱۷ جهت خرید ودریافت اسناد مناقصه آدرس تهران – شهرری – جاده قدیم قم – باقرشهر – انتهای بلوار فلسطین – شرکت مدیریت تولید برق ری (نیروگاه گازی ری) و یا مراجعه به آدرس سایت اینترنتی www.iets.mporg.ir خلاصه اسناد مربوطه را دریافت و پس از تکمیل همراه با اسناد و مدارک خواسته شده حداکثر تا پایان وقت اداری روز چهارشنبه مورخ ۱۳۹۷/۰۹/۱۲ به نشانی مذکور تسلیم مناقصه‌گذار نمایند. لازم به ذکر است تلفن ۶۱ – ۵۵۲۲۱۴۶۰ (داخلی ۷۵۷۷) آماده پاسخ گویی به سئوالات در ساعات اداری می‌باشد.

روابط عمومی شرکت مدیریت تولید برق ری

روزنامه مناقصه مزایده – ۲۵۶۴ – ۹۷/۰۸/۲۸

فراخوان مناقصه عمومی

نوبت دوم | یک مرحله‌ای

واگذاری امورات خدمات شهری شهرداری سرپل ذهاب

شهرداری سرپل ذهاب

شهرداری سرپل ذهاب در نظر دارد مناقصه عمومی واگذاری امورات خدمات شهری به شماره ۲۰۰۹۷۵۲۸۷۰۰۰۰۰۱۴ را از طریق سامانه تدارکات الکترونیکی دولت برگزار نماید. کلیه مراحل برگزاری مناقصه از دریافت اسناد مناقصه تا ارائه پیشنهاد مناقصه‌گران و بازگشایی پاکت‌ها از طریق درگاه سامانه تدارکات الکترونیکی دولت)ستاد(به آدرس www.setadiran.ir انجام خواهد شد و لازم است مناقصه‌گران در صورت عدم عضویت قبلی، مراحل ثبت نام در سایت مذکور و دریافت گواهی امضای الکترونیکی راجهت شرکت در مناقصه محقق سازند. تاریخ انتشار مناقصه در سامانه تاریخ ۱۳۹۷/۸/۲۸ می‌باشد.

مهلت زمانی دریافت اسناد مناقصه از سایت: ساعت ۱۳:۳۰ روز پنجشنبه تاریخ ۱۳۹۷/۹/۱

مهلت زمانی ارائه پیشنهاد: ساعت ۱۴:۳۰ روز یکشنبه تاریخ ۱۳۹۷/۹/۱۱

زمان بازگشایی پاکت‌ها: ساعت ۸:۰۰ روز دوشنبه تاریخ ۱۳۹۷/۹/۱۲

اطلاعات تماس دستگاه مناقصه‌گزار جهت دریافت اطلاعات بیشتر در خصوص اسناد مناقصه و ارائه پاکت‌های الف:

آدرس: سرپل ذهاب- خیابان امام (ره)- خیابان شهید فاتح فر- شهرداری سرپل ذهاب تلفن: ۰۸۳۴۲۲۲۲۴۴۲

اطلاعات تماس سامانه ستاد جهت انجام مراحل عضویت در سامانه: مرکز تماس ۴۱۹۳۴-۰۲۱

حیدری –شهردار سرپل ذهاب

روزنامه مناقصه مزایده – ۲۵۶۴ – ۹۷/۰۸/۲۸

فراخوان تجدید مناقصه عمومی

دو مرحله‌ای

پروژه خط ۳ قطار شهری مشهد در نظر دارد "خرید فوق روان کننده با پایه پلی کربوکسیلات جهت تولید سگمنت مسیر شرقی" را به پیمانکار واجد شرایط واگذار نماید. بدین منظور از تولیدکنندگان فوق روان کننده دعوت بعمل می‌آید جهت دریافت اسناد مناقصه به آدرس: مشهد- نبش حر عاملی ۹، ساختمان ستاد پروژه خط ۳ قطار شهری مشهد، مراجعه نمایند.

تلفن: ۳۷۲۴۱۲۸۰-۰۵۱ داخلی ۲۱۸

سایر شرایط:

۱-مدت اجرای کار: ۲۶۰ روز تقویمی

۲-مدارک لازم برای دریافت اسناد مناقصه: گواهی صلاحیت پیمانکاری، اساسنامه، رزومه و آگهی آخرین تغییرات شرکت

تبصره: پس از تایید بند فوق مبلغ ۵۰۰,۰۰۰ ریال بعنوان هزینه دریافت اسناد مناقصه می‌بایست به شماره حسابی که متعاقبا اعلام خواهد شد واریز گردد.

۳- تضمین شرکت در مناقصه فوق ۵۰۰,۰۰۰,۰۰۰ ریال می‌باشد.

۴-هزینه درج آگهی به عهده برنده مناقصه می‌باشد.

۵- آخرین مهلت دریافت اسناد مناقصه پایان وقت اداری (ساعت ۱۴) روز سه‌شنبه ۹۷/۰۹/۰۶ می‌باشد.

روزنامه مناقصه مزایده – ۲۵۶۴ – ۹۷/۰۸/۲۸

آگهی تجدید مناقصه

نوبت اول

شهردای قاین

اجرای کانال جمع آوری آبهای سطحی با لوله بتنی

موضوع: تجدید مناقصه اجرای کانال آبهای سطحی در سطح شهر قاین

شرایط تجدید مناقصه: اجرای کانال جمع آوری آبهای سطحی شامل: لوله بتنی با قطر داخلی یک متر و مقاومت حداقل ۲۵۰ کیلوگرم بر سانتی متر مکعب؛ حفر کانال؛ شیب بندی مطابق طرح شهرداری؛ بتن مگر با عیار ۱۵۰ کیلوگرم سیمان در متر مکعب بتن، حمل و جاگذاری در محل کانال و پر کردن اطراف روی لوله با بتن عیار ۲۵۰ کیلوگرم سیمان در متر مکعب بتن مطابق طرح پیوست به مقدار ۶۵۰ متر- محل اجراء (خیابان جنب پارک رهگذر- میدان بار)

۱-کلیه کارگاههای بتنی کوچک و بزرگ دارای صلاحیت می‌توانند در این تجدید مناقصه شرکت نمایند.

۲-ارائه سپرده شرکت در تجدید مناقصه ۲۱۱,۲۵۰,۰۰۰ ریال می‌باشد که شرکت کنندگان می‌توانند مبلغ ذکر شده را به حساب شماره ۳۱۰۰۰۱۵۸۵۰۰۳ بنام سپرده شهرداری قاین نزد بانک ملی بلوار بسیج واریز نمایند و یا ضمانت‌نامه بانکی و یا چک بین بانکی تهیه نمایند.

۳-فروش اسناد تجدید مناقصه از تاریخ ۱۳۹۷/۰۸/۲۸ لغایت ۱۳۹۷/۰۹/۱۸ می‌باشد.

۴-آخرین مهلت تحویل پیشنهادات به شهرداری تا پایان وقت اداری روز دوشنبه ۱۳۹۷/۰۹/۱۹ به دبیرخانه شهرداری می‌باشد.

۵-زمان بازگشایی پاکات ساعت ۱۰ صبح روز سه‌شنبه ۱۳۹۷/۰۹/۲۰ خواهد بود.

۶- در صورت امتناع از انعقاد پیمان؛ سپرده برنده یا برندگان تجدید مناقصه ضبط خواهد شد.

۷-مدت زمان اجرای لوله‌های بتنی ۳۰ روز کاری از زمان انعقاد قرارداد می‌باشد، از کل مبلغ ۳,۲۵۰,۰۰۰,۰۰۰ (سه میلیارد و دویست و پنجاه میلیون ریال) از وجه لوله‌ها از طریق اسناد خزانه اسلامی بند (ب) تبصره (۵) به تاریخ ۹۸/۶/۲۷ سررسید خواهد شد و مابقی آن در سررسید ۱۳۹۸/۴/۳۱ قابل پرداخت خواهد بود. تهیه و حمل مصالح و بارگیری- حمل و نصب آن بر عهده فروشنده می‌باشد. کلیه مسایل کسورات قانونی بر عهده پیمانکار می‌باشد.

۸-شهرداری در رد یا قبول پیشنهادات مختار است. کلیه مسایل امنیتی و حفاظتی بر عهده پیمانکار می‌باشد.

۹-کلیه هزینه‌های کارشناسی تجدید مناقصه و هزینه آگهی در جراید بابرنده تجدید مناقصه می‌باشد.

۱۰-متقاضیان محترم می‌توانند جهت کسب اطلاعات بیشتر با شماره تلفن‌های ۰۵۶۳۲۵۶۶۲۰۱ – ۰۵۶۳۲۵۶۶۲۲۰ حوزه عمران و امور قراردادهای شهرداری تماس حاصل نموده و یا به آدرس اینترنتی شهرداری قاین www.ghayencity.ir مراجعه فرمایند.

علی یحیی پور – شهردار قاین

روزنامه مناقصه مزایده – ۲۵۶۴ – ۹۷/۰۸/۲۸

تجدید آگهی فراخوان ارزیابی کیفی

نوبت اول

وزارت نیرو
شرکت سهامی برق منطقه‌ای تهران

مناقصه شماره ۹۷/۱۲۰۱۶

شرکت سهامی برق منطقه‌ای تهران در نظر دارد جهت واگذاری "تعمیر و نگهداری سیستم‌های مخابراتی، تله متری، اسکادا و DCS پستها و مراکز دیسپاچینگ فوق توزیع استان تهران (هفت مرکز سعادت آباد، دوشان تپه، تهرانپارس، مصلی، نمایشگاه، آزادگان و ری شمالی) و پستهای تحت پوشش " از طریق فراخوان ارزیابی کیفی **(فراخوان ارزیابی کیفی در سامانه تدارکات الکترونیکی دولت به شماره ۲۰۰۹۷۱۰۰۸۰۰۰۰۵۸)** نسبت به شناسائی پیمانکاران واجد شرایط زیر در سامانه تدارکات الکترونیک دولت اقدام نماید.

۱. ارائه گواهینامه معتبر پیمانکاری در رشته ارتباطات (حداقل رتبه ۳) از معاونت برنامه‌ریزی و نظارت راهبردی ریاست جمهوری و ارائه فرم ثبت نام در سامانه ساجار یا گواهینامه معتبر از اداره کل تعاون، کار و رفاه اجتماعی در زمینه تعمیر و نگهداری

۲. گواهی صلاحیت ایمنی از اداره کل تعاون، کار و رفاه اجتماعی (HSE)

۳. حداقل ۳ سال تجربه تعمیر و نگهداری مخابرات، تله متری، DCS و اسکادای دیسپاچینگ ملی SCC و یا مناطق AOC و یا مراکز دیسپاچینگ فوق توزیع شرکتهای برق منطقه‌ای

۴. بومی و مستقر در استان تهران

۵. مسلط به نرم افزارهای سیستم اسکادای کرمان تابلو، مسلط به پایانه‌های ساخت ماشینهای کنترل صنعتی پارس و متن نیرو، مسلط به سیستم SAT زیمنس

۶. داشتن ساختار سازمانی و نیروی انسانی مفید جهت اجرای کار

بدین وسیله از کلیه شرکتهای واجد شرایط که مایل به شرکت در این ارزیابی کیفی هستند دعوت می گردد جهت دریافت اسناد ارزیابی کیفی از تاریخ ۹۷/۸/۳۰ الی ۹۷/۹/۷ به سامانه تدارکات الکترونیکی دولت به آدرس www.setadiran.ir مراجعه و برای دریافت اسناد کیفی اقدام نماید.

اسناد تکمیل شده بایستی تا پایان وقت اداری ۹۷/۹/۲۱ از طریق سامانه مذکور www.setadiran.ir ثبت گردد. قابل ذکر است که به اسناد تحویل شده بعد از تاریخ مذکور ترتیب اثر داده نخواهد شد.

علاقمندان به شرکت در مناقصه می‌بایست جهت ثبت نام و دریافت گواهی امضای الکترونیکی (توکن) با شماره‌های دفتر ثبت نام ۸۸۹۶۹۷۳۷ و ۸۵۱۹۳۷۶۸ و مرکز تماس ۲۷۳۱۳۱۳۱ تماس حاصل نمایند.

شرکت برق منطقه‌ای تهران پس از بررسی اسناد و مدارک واصله و اطلاعات مندرج در پرسشنامه در چارچوب ضوابط و مقررات نسبت به ارزیابی کیفی شرکتها اقدام و از شرکتهای واجد شرایط جهت دریافت اسناد مناقصه دعوت بعمل خواهد آورد.

بدیهی است ارائه مدارک و پرسشنامه‌های تکیل شده هیچگونه حقی را برای متقاضیان جهت شرکت در مناقصه ایجاد نخواهد کرد.

ضمناً اطلاعات فوق در شبکه اطلاع رسانی www.tavanir.org.ir (مناقصات برق تهران) و پایگاه ملی مناقصات http:// iets.mporg.ir موجود می‌باشد.

با مصرف بهینه برق به اقتصاد جامعه و خانواده کمک کنیم.

روابط عمومی شرکت برق منطقه‌ای تهران

روزنامه مناقصه مزایده – ۲۵۶۴ – ۹۷/۰۸/۲۸

تجدید آگهی فراخوان ارزیابی کیفی

نوبت اول

وزارت نیرو
شرکت سهامی برق منطقه‌ای تهران

مناقصه شماره ۹۷/۱۱۰۰۵

شرکت سهامی برق منطقه‌ای تهران در نظر دارد جهت واگذاری "خرید ۴ دستگاه دیزل ژنراتور اضطراری" از طریق تجدید فراخوان ارزیابی کیفی **(فراخوان ارزیابی کیفی در سامانه تدارکات الکترونیکی دولت به شماره ۲۰۰۹۷۱۰۰۸۰۰۰۰۶۲)** نسبت به شناسائی پیمانکاران واجد شرایط، در سامانه تدارکات الکترونیک دولت اقدام نماید.

بدین وسیله از کلیه تامین کنندگان داخلی واجد شرایط که مایل به شرکت در این مناقصه هستند دعوت می گردد جهت دریافت اسناد ارزیابی کیفی از تاریخ ۹۷/۸/۳۰ الی ۹۷/۹/۷ به سامانه تدارکات الکترونیکی دولت به آدرس www.setadiran.ir مراجعه و برای دریافت اسناد کیفی مناقصه گران اقدام نماید.

اسناد تکمیل شده بایستی تا پایان وقت اداری ۹۷/۹/۲۱ از طریق سامانه مذکور www.setadiran.ir ثبت گردد.

قابل ذکر است که به اسناد تحویل شده بعد از تاریخ مذکور ترتیب اثر داده نخواهد شد.

علاقمندان به شرکت در مناقصه می‌بایست جهت ثبت نام و دریافت گواهی امضای الکترونیکی (توکن) با شماره‌های دفتر ثبت نام ۸۸۹۶۹۷۳۷ و ۸۵۱۹۳۷۶۸ و مرکز تماس ۲۷۳۱۳۱۳۱ تماس حاصل نمایند.

شرکت برق منطقه‌ای تهران پس از بررسی اسناد و مدارک واصله و اطلاعات مندرج در پرسشنامه در چارچوب ضوابط و مقررات نسبت به ارزیابی کیفی شرکتها اقدام و از شرکت‌های واجد شرایط جهت دریافت اسناد مناقصه دعوت بعمل خواهد آورد.

بدیهی است ارائه مدارک و پرسشنامه‌های تکمیل شده هیچگونه حقی را برای متقاضیان جهت شرکت در مناقصه ایجاد نخواهد کرد.

ضمناً اطلاعات فوق در شبکه اطلاع رسانی www.tavanir.org.ir (مناقصات برق تهران) و پایگاه ملی مناقصات http:// iets.mporg.ir موجود می‌باشد.

با مصرف بهینه برق به اقتصاد جامعه و خانواده کمک کنیم.

روابط عمومی شرکت برق منطقه‌ای تهران

روزنامه مناقصه مزایده – ۲۵۶۴ – ۹۷/۰۸/۲۸

شرایط انتقال غیرارادی قرارداد در حقوق ایران و انگلیس

قسمت سوم

حسین جلالی
دانشجوی دکترای تخصصی حقوق خصوصی، گروه حقوق خصوصی، دانشکده حقوق، الهیات و علوم سیاسی، واحد علوم و تحقیقات، تهران، ایران.

سیدعزت‌ا...عراقی
۲استاد گروه حقوق خصوصی، دانشکده حقوق، الهیات و علوم سیاسی، واحد علوم و تحقیقات، دانشگاه آزاد اسلامی، تهران، ایران. (نویسنده مسئول)

محمدرضا پیرهادی
استادیار مدعو گروه حقوق خصوصی، دانشکده حقوق، الهیات و علوم سیاسی، واحد علوم و تحقیقات، دانشگاه آزاد اسلامی، تهران، ایران.

بختیار عباسلو
۴استادیار مدعو گروه حقوق خصوصی، دانشکده حقوق، الهیات و علوم سیاسی، واحد علوم و تحقیقات، دانشگاه آزاد اسلامی، تهران، ایران.

در شماره پیش به بررسی انتقال قانونی و قراردادی، شرایط انتقال و مبانی هریک از حالات پرداختیم. هم‌اکنون قسمت سوم موضوع مطروحه مورد بررسی قرار می‌گیرد.

۲-۲) رعایت شرایط مقدماتی جهت مراجعه به مراجع قضایی

از دیگر شرایط انتقال قضایی قرارداد، رعایت شکل کار و تشریفات لازم جهت توسل به مراجع قضایی و طرح دعوی تجویز انتقال به غیر می‌باشد. سیاق عبارت به کار رفته در ماده۱۹ آن قانون و نیز لحاظ رویه قضایی جاری در محاکم نشانگر آن است که برخلاف اعتقاد برخی از حقوقدانان (بهمن کشاورز، پیشین، ۲۳۶) مستأجر قبل از مراجعه به مرجع قضایی مکلف است قصد خویش را مبنی بر تمایل انتقال عین مستأجره به ثالث اعلام کرده و فرصت کافی جهت ابراز عقیده توسط موجر را به وی اعطا کند. مؤید صحت استنباط مذکور، این فراز از ماده مارالذکر است که بیان می‌دارد «... و مالک راضی به انتقال به غیر نباشد...» این مطلب دقیقاً همان موضوعی است که مورد لحاظ نظام حقوقی انگلیس واقع شده و مستأجر قاصد در انتقال را، مکلف به اعلام اراده به مالک کرده است. از سویی در این نظام حقوقی در مقابل اراده ابراز شده از سوی مستأجر، مالک مکلف است که نظر خویش را ظرف مدت متعارف و معقولی به وی اعلام کرده و در صورت عدم موافقت، دلایل عقلایی خویش را مبنی بر مخالفت با تقاضای مستأجر اعلام کند (P.S.Smith,op.cit,126).

در حقوق داخلی، ابراز قصد موجر در انتقال عین مستأجره معمولاً از طریق ارسال اظهارنامه صورت پذیرفته و بدین ترتیب مستأجر اراده خویش را به موجر اعلام می‌کند. روشن است که سکوت موجر و یا ابراز اراده مبنی بر مخالفت وی با انتقال مورد اجاره به ثالث به یک مفهوم بوده و شرایط اقامه دعوای مربوطه و راه توسل مستأجر به مراجع قضایی و تظلم‌خواهی از آن مراجع را در قالب تقدیم دادخواست و اقامه دعوی هموار می‌کند. تفاوتی که در این بحث بین نظام حقوقی ایران و نظام حقوق انگلیس وجود دارد آن است که در حقوق انگلیس، مستأجر مکلف است قبل از اخذ رضایت مالک شخص مورد نظر را به وی معرفی کرده و موجر نیز پس از بررسی شخص معرفی شده نظر خویش را ابراز کند. حال آن که مطابق قسمت آخر ماده۱۹ قانون روابط موجر و مستأجر مصوب سال ۱۳۵۶ مستأجر تکلیفی به معرفی قبلی مستأجر احتمالی نداشته و به صرف این که قصد دارد عین مستأجر را به ثالث واگذار کند، می‌تواند دعوی را آغاز کند. لذا رویارویی ناگهانی موجر و مستأجر جدید، خود یکی از معایب آن قانون به حساب آمده و سبب می‌شود موجر با مستأجری که هرگز شناختی از وی نداشته مواجه شد.

۲-۳) صدور حکم از سوی مراجع قضائی

پس از حصول دو شرط قبلی اینک نوبت به بررسی موضوع از سوی محکمه خواهد رسید. چرا که ماده ۱۹ قانون روابط موجر و مستأجر مصوب سال ۱۳۵۶ تصریحاً بیان می‌دارد که هر گاه اجاره‌نامه‌ای تنظیم نشده یا در صورت وجود اجاره‌نامه، حق انتقال به غیر از سوی مستأجر سلب شده باشد و مالک نیز به‌رغم وقوف کامل بر قصد مستأجر مبنی بر انتقال، از تجویز و اعلام موافقت استنکاف کند باید در مقابل تخلیه مورد اجاره، حق سرقفلی یا حق کسب و پیشه یا تجارت مستأجر را به وی تأدیه کند. شایان‌ذکر است که میزان این حق و معادل ریالی و مابه ازای آن حق، یا حسب تراضی طرفین تعیین شده و یا این‌که طبق نظریه کارشناس رسمی دادگستری ذی‌صلاح انتخاب شده از سوی مرجع قضایی مشخص خواهد شد. بدیهی است در صورتی که موجر مایل به تأدیه آن حق به مستأجر باشد، دعوی انتقال ساقط شده تلقی و مردود اعلام خواهد شد؛ لیکن اگر وی از پرداخت آن حق به مستأجر استنکاف ورزد در این حال دادگاه حکم به تجویز انتقال منافع عین مستأجره به غیر را صادر خواهد کرد. گفتنی است که دادگاه در صدور چنین حکمی، مبسوط‌الید نبوده و نمی‌تواند بدون توجه به شرایط و مفاد قرارداد پایه و صرفاً با شرایط دلخواه خویش حکم صادر کند بلکه مکلف است مفاد قرارداد پایه و شروط مندرج در آن را مورد لحاظ قرارداده و ضمن تعیین دقیق شروط و نوع شغل، رأی خویش را صادر کند. مع‌الوصف از آنجایی که این نوع انتقال بر خلاف اصل آزادی اشخاص در انتخاب طرف قرارداد محسوب شده و به عنوان یکی از استثنائات وارد بر اصل حاکمیت اراده تلقی می‌شود، لذا قانونگذار همسو با تأسیس این حق برای مستأجر، ضمانت اجرای عدم رعایت تعهدات وی در این خصوص را پیش‌بینی کرده (محمدرضا پیرهادی،۱۳۹۲، ۱۳۴۳) و در تبصره یک ماده مرقوم مقرر داشته «در صورتی که مستأجر بدون رعایت مقررات این ماده مورد اجاره را به دیگری واگذار کند، موجر حق درخواست تخلیه را خواهد داشت و حکم تخلیه علیه متصرف یا مستأجر اجرا خواهد شد و در این مورد مستأجر یا متصرف حسب مورد استحقاق دریافت نصف حق کسب و پیشه یا تجارت را خواهد داشت.»

> نگرش در نظام حقوقی انگلیس مبین آن است که مطابق رویه قضایی آن کشور، رعایت معیار و ملاک «معقولیت رضایت یا عدم آن» امری ضروری بوده به گونه‌ای که اگر احراز گردد که مخالفت مالک (موجر) در انتقال مورد اجاره از سوی مستأجر به دیگری، مبتنی بر دلایل عقلایی بوده و در واقع چنین مخالفتی غیرمعقول تلقی نمی‌شود در این حالت دعوی مستأجر مردود اعلام شده و وی مجاز به انتقال مورد اجاره به دیگری نخواهد بود. (Barbara.Mitchell,op.cit,177)

۲-۳) رعایت شرایط مفاد حکم در انتقال

یکی دیگر از شرایطی که در انتقال قضایی باید ملحوظ نظر قرار گرفته و در اجرای رأی قطعی صادره به دقت رعایت شود، همانا شرایطی است که مرجع قضایی در رأی انشایی نظیر نوع شغل، میزان اجاره‌بها، مدت قرارداد اجاره قید کرده به گونه‌ای که دفترخانه تنظیم‌کننده سند انتقال، مکلف است عیناً آن را در سند درج کرده و بر مبنای آن شروط و قیود، سند رسمی مربوطه را تنظیم کند. از این رو در بخشی از ماده مارالذکر چنین آمده است: «... در این‌صورت دادگاه حکم به تجویز انتقال منافع مورد اجاره به غیر و تنظیم سند انتقال در دفترخانه تنظیم‌کننده سند اجاره‌نامه سابق یا دفترخانه نزدیک ملک (اگر اجاره‌نامه رسمی در بین نباشد) صادر و رونوشت آن را به دفترخانه مربوطه ارسال می‌کند و مراتب را به موجر نیز اعلام خواهد کرد. مستأجر جدید از هر حیث نسبت به تمام شرایط اجاره قائم‌مقام مستأجر سابق خواهد بود...»

البته باید توجه داشت که مدت اعتبار چنین حکمی دائمی نبوده و همیشگی نیست. به سخن دیگر هرگاه مستأجر فعلی ظرف مدت ۶ماه از تاریخ ابلاغ حکم قطعی، منافع عین مستأجره را به موجب سند رسمی به مستأجر جدید انتقال ندهد، حکم صادره ملغی‌الاثر شده و برای مستأجر منشأ اثر نخواهد بود. (محمدرضا زندی، ۱۳۸۹، ۳۰و۲۹). واضح است که انتقال مورد اجاره از سوی مستأجر فعلی به ثالث پس از انقضاء موعد مذکور، قانوناً به عنوان انتقال به غیر تلقی می شود و یکی از تخلفات مستأجر است که موجد حق تخلیه مورد اجاره برای موجر خواهد بود.

آگهی تجدید فروش اسناد مناقصه عمومی یک مرحله‌ای
شماره ۲۱ت ج/۹۷
نوبت اول
شرکت آب و فاضلاب شهرها و شهرکهای غرب تهران

۱-نام دستگاه مناقصه‌گزار: شرکت آب و فاضلاب شهرها و شهرکهای غرب تهران
۲-موضوع مناقصه: عملیات حفاری سه حلقه چاه آب شرب با لوله فولادی و UPVC تهیه شده توسط کارفرما از محل اعتبارات جاری در مناطق تحت پوشش به شرح ذیل:

شماره مناقصه	مبلغ برآورد (ریال) براساس فهرست بهای ۹۷	مبلغ تضمین (ریال)	تعداد حلقه	مدت زمان عملیات (ماه)	زمان بازگشایی
۲۱ت ج/۹۷	۴,۲۵۹,۲۶۸,۳۶۴ (چهار میلیارد و دویست و پنجاه و نه میلیون و دویست و شصت و هشت هزار و سیصد و شصت و چهار) ریال	۳۳۸,۰۰۰,۰۰۰ (سیصد و سی و هشت میلیون) ریال	۳	۶	۹ صبح سه‌شنبه ۹۷/۹/۲۰

۳-انواع تضمین شرکت در فرآیند ارجاع کار: ۱)فیش واریزی به حساب شماره ۱- ۶۰۰۰۰۰۰۰-۴-۱۱۷ نزد بانک سینا شعبه اکباتان به نام شرکت آبفای شهرها و شهرک‌های غرب تهران ۲)ضمانتنامه بانکی ۳)ضمانتنامه صادره از موسسات اعتباری غیربانکی (دارای مجوز از بانک مرکزی) در وجه شرکت آبفای شهرها و شهرک‌های غرب تهران ۴) ارائه گواهی صادره از امور مالی شرکت آبفای مبنی بر کسر از مطالبات قطعی شده ۵) چک بانکی تضمینی
(به پیشنهادهایی که فاقد سپرده ، سپرده‌های مخدوش، سپرده‌های کمتر از میزان مقرر ، چک شخصی و نظایر آن ترتیب اثر داده نخواهد شد)
۴-رتبه مورد نیاز: رتبه ۵ رشته کاوشهای زمینی و گواهینامه صلاحیت حفاری از وزارت نیرو
۵-مهلت و محل دریافت اسناد مناقصه: متقاضیان شرکت در مناقصه می‌توانند از تاریخ درج آگهی تا پایان ساعت اداری روز دوشنبه مورخ ۹۷/۰۹/۰۵ به دبیرخانه مرکزی شرکت آب و فاضلاب شهرها و شهرکهای غرب تهران به نشانی تهران -کیلومتر ۷ جاده مخصوص کرج، تهرانسر مرکزی، بلوار اصلی، خیابان شهید علیرضا راسخ‌مهر (یکم غربی)، ساختمان شماره ۱ تلفن تماس: ۹-۴۴۵۰۸۳۳۶ مراجعه و نسبت به دریافت اسناد اقدام نمایند.
۶-مدارک مورد نیاز جهت خرید اسناد مناقصه: الف: معرفی‌نامه مشتمل بر ذکر ۱) شماره اقتصادی ۲) شماره ثبت ۳)کدپستی ۱۰ رقمی ۴) شماره نمابر ب: فیش بانکی به مبلغ ۱,۵۰۰,۰۰۰ (یک میلیون و پانصد هزار) ریال به حساب شماره ۱- ۶۰۰۰۰۰۰۰-۴-۱۱۷ نزد بانک سینا شعبه اکباتان به نام شرکت آبفای شهرها و شهرکهای غرب تهران
۷-مهلت و محل تحویل پیشنهاد: تا ساعت ۱۵ روز دوشنبه مورخ ۹۷/۰۹/۱۹ به دبیرخانه مرکزی شرکت آبفای شهرکهای غرب در قبال اخذ رسید.
۸-زمان و محل گشایش پاکات پیشنهادی: ساعت ۹ روز سه‌شنبه مورخ ۹۷/۰۹/۲۰ در امور قراردادهای شرکت آب و فاضلاب شهرها و شهرک‌های غرب تهران.
۹-هزینه درج هر دو مرحله چاپ آگهی مربوط به این مناقصه بعهده برنده مناقصه می‌باشد.
۱۰- به پیشنهادات فاقد امضا، مشروط، مخدوش و پیشنهاداتی که بعد از مدت مقرر این آگهی واصل شود مطلقاً ترتیب اثر داده نخواهد شد.
۱۱-سایر اطلاعات و جزئیات مربوط در اسناد مناقصه درج شده است.
نشانی‌های سایت اینترنتی (http://tender.bazresi.ir),(http://tender.nww.co.ir),(http://iets.mporg.ir)
شرکت آب و فاضلاب شهرها و شهرکهای غرب تهران
روزنامه مناقصه مزایده ۲۵۶۴ - ۹۷/۰۸/۲۸

آگهی مناقصه عمومی
شماره: ۹۷/۲۶۸۰-م/۱۷۰
ایران خودرو خراسان

شرکت ایران خودرو خراسان در نظر دارد تعداد ۳۰ عدد شیلنگ آتش نشانی دورلاین لاستیکی با کوپلینگ ۱/۲ یک اینچ ۲۰ متری به همراه تعداد ۳۰ عدد نازل شیردار سه حالته ۱/۲ یک اینچ مورد نیاز خود را از طریق مناقصه عمومی از تامین کنندگان واجدشرایط خریداری نماید.
سپرده شرکت در مناقصه ۳۰,۰۰۰,۰۰۰ ریال می‌باشد.
متقاضیان می‌توانند جهت دریافت و تحویل اسناد مناقصه از تاریخ ۹۷/۰۸/۲۸ لغایت ۹۷/۰۹/۱۱ به شرح ذیل اقدام نمایند:
۱- جهت دریافت اسناد مناقصه بصورت حضوری از واحد بازرگانی ایران خودرو خراسان در روزهای کاری از ساعت ۸ الی ۱۵ و یا از طریق سایت اینترنتی Tender.ikk.ir و یا تماس با شماره‌های تلفن (۳۳۵۶۳۰۵۰-۰۵۱) و (۹-۳۳۵۶۳۵۰۱-۰۵۱ داخلی (۴۰۲۰))
۲-جهت تحویل پاکات مناقصه بصورت حضوری به آدرس: شرکت ایران خودرو خراسان، کیلومتر ۵۵ جاده مشهد-نیشابور دفتر مدیریت عامل در روزهای کاری از ساعت ۸ الی ۱۴
(شرکت ایران خودرو خراسان در رد یک یا کلیه پیشنهادات واصله مختاراست)
(هزینه درج یک نوبت آگهی روزنامه بر عهده برنده مناقصه است)
روزنامه مناقصه مزایده ۲۵۶۴ - ۹۷/۰۸/۲۸

پایگاه جامع خبر و اطلاعات مناقصات مزایدات ایران
www.monaghesatiran.ir

نوبت دوم — دو مرحله‌ای
آگهی مناقصه عمومی
شماره ۹۷/۵۸
جهاد کشاورزی
موسسه تحقیقات واکسن و سرم سازی رازی در نظر دارد واگذاری بسته‌بندی واکسن، فرآورده‌های بیولوژیک و نگهداری دام خود را از طریق مناقصه عمومی به اشخاص حقوقی با شرایط ذیل برگزار نماید.
۱-آدرس مناقصه‌گزار و محل برگزاری مناقصه: استان البرز -کرج- حصارک - سه راه پست خانه - موسسه تحقیقات واکسن و سرم سازی رازی. اتاق جلسات امور قراردادها و دبیرخانه‌ی کمیسیون معاملات می‌باشد.
۲-شماره تلفن موسسه: ۳۴۵۷۰۰۳۸ الی ۴۶ و ۳۵۵۵۲۱۹۴-۰۲۶ داخلی ۲۴۴۶
۳-موضوع مناقصه: واگذاری بسته‌بندی واکسن، فرآورده‌های بیولوژیک و نگهداری دام
۴-تضمین شرکت در مناقصه به صورت ضمانت‌نامه بانکی یا چک بانکی تضمین شده به مبلغ ۱,۱۶۰,۰۰۰,۰۰۰ ریال می‌باشد.
۵-مهلت دریافت اسناد مناقصه: از مورخ ۱۳۹۷/۰۸/۲۶ روز شنبه لغایت مورخ ۱۳۹۷/۰۹/۱۰ روز شنبه می‌باشد.
۶-مهلت تحویل اسناد مناقصه به دبیرخانه کمیسیون معاملات: از ساعت ۹ صبح لغایت ۱۶ بعد از ظهر از زمان درج آگهی در روزنامه، تا پایان وقت اداری مورخ ۱۳۹۷/۰۹/۱۰ روز شنبه می‌باشد.
۷-زمان بازگشایی پاکت در مرحله‌ی اول مناقصه: مورخ ۱۳۹۷/۰۹/۱۱ روز یکشنبه ساعت: ۱۰:۰۰ می‌باشد.
۸-زمان بازگشایی پاکت در مرحله‌ی دوم مناقصه: مورخ ۱۳۹۷/۰۹/۱۳ روز سه‌شنبه ساعت: ۱۰:۰۰ می‌باشد
توجه: متقاضیان می‌توانند جهت دریافت اسناد مناقصه به آدرس www.rvsri.ac.ir مراجعه نمایند. در صورت عدم موفقیت در دسترسی به آدرس مذکور می‌توانند در ساعات اداری به جزء ایام تعطیل به کمیسیون معاملات و امور قراردادهای موسسه تحقیقات واکسن و سرم سازی رازی مراجعه و با همراه داشتن یک دستگاه فلش نسبت به دریافت اسناد مناقصه اقدام نمایند.
روزنامه مناقصه مزایده ۲۵۶۴ - ۹۷/۰۸/۲۸

پل ارتباطی شما با شرکت توزیع نیروی برق جنوب استان کرمان سامانه پیام کوتاه ۲۰۰۰۰۸۰۰۰
برای رسیدن به فردایی بهتر استفاده درست از انرژی برق را به فرزندان خود بیاموزیم.
آگهی تمدید مناقصه عمومی
شرکت توزیع نیروی برق جنوب استان کرمان در نظر دارد مناقصه عمومی ذیل را به پیمانکاران واجد صلاحیت واگذار نماید.

ردیف	شماره مناقصه	شرح	مبلغ سپرده (ریال)	زمان و محل تحویل پاکت‌ها	بازگشایی پاکت‌ها
۱	۹۷-۱۱-۱۷	برق رسانی به روستاها (۱۲ منطقه)	به شرح مندرج در اسناد	حداکثر تا ساعت ۱۵:۳۰ مورخ ۹۷/۰۹/۰۳ دبیرخانه	ساعت ۹ صبح مورخ ۹۷/۰۹/۰۵ کنفرانس

لذا از واجدین شرایط دعوت بعمل می‌آید برای دریافت اسناد مناقصه و کسب اطلاعات بیشتر به یکی از دو روش ذیل اقدام نمایند.
۱. واریز مبلغ ۲۵۰,۰۰۰ (دویست و پنجاه هزار) ریال به حساب جاری سپهر ۰۱۰۲۲۳۸۵۵۲۰۰۴ بانک صادرات شعبه صنعتی کرمان بنام شرکت توزیع نیروی برق جنوب استان کرمان و با ارائه اصل فیش واریزی جهت دریافت اسناد مناقصه به نشانی کرمان - بلوار جمهوری اسلامی ایران - روبروی گمرک شرکت توزیع نیروی برق جنوب استان کرمان (شماره تلفکس کرمان ۰۳۴۳۲۱۱۶۰۸۶- امور تدارکات و ۵-۰۳۴۳۲۱۱۰۴۰۳ داخلی ۱۰۶۳) مراجعه نمایند.
۲. مراجعه به پایگاه اطلاع رسانی مناقصه http://iets.mporg.ir و سایت توانیر (شبکه اطلاع رسانی معاملات) www.Tavanir.org.ir و سایت شرکت توزیع برق جنوب کرمان www.sked.co.ir و سایت انجمن صنفی کارفرمایان شرکت‌های توزیع www.edca.ir. (اسناد مناقصه‌ای که به این صورت دریافت می‌شود، رایگان است.)
به پیشنهادهائی که فاقد امضاء، مشروط، مخدوش و پیشنهاداتی که بعد از انقضاء مدت و ساعت مقرر در فراخوان، واصل می‌شود مطلقاً ترتیب اثر داده نخواهد شد. حضور یک نفر نماینده با معرفی‌نامه کتبی مجاز می‌باشد.
هزینه درج آگهی به عهده برنده مناقصه می‌باشد.
روزنامه مناقصه مزایده ۲۵۶۴ - ۹۷/۰۸/۲۸

آگهی مناقصه
۹۷/۱۲ بانک صادرات ایران
۱- موضوع مناقصه عمومی دو مرحله‌ای: خرید نصب، راه‌اندازی و پشتیبانی تجهیزات روترهای اصلی بانک (۴۱ دستگاه مارک سیسکو و متعلقات مربوطه)
۲- مهلت، محل و نحوه دریافت اسناد مناقصه: از تاریخ انتشار آگهی حداکثر تا ساعت ۱۵:۰۰ روز چهارشنبه مورخ ۹۷/۰۹/۰۷ با معرفی‌نامه رسمی و فیش واریزی خرید اسناد، مراجعه به اداره کل تدارکات واقع در: تهران - خیابان سمیه - نبش ملک الشعراء بهار - شماره ۸۵ - ساختمان سپهر - طبقه ۴- دایره قراردادها (اتاق ۱۵) - آقای گرشاسبی.
۳- مبلغ خرید اسناد مناقصه: واریز ۷۰۰,۰۰۰ ریال به حساب ۰۱۰۱۵۴۰۴۸۱۰۰۷ اداره کل تدارکات نزد بانک صادرات ایران (غیرقابل استرداد)
۴- مهلت تسلیم پاکت‌های پیشنهادی: لغایت ساعت ۱۶:۰۰ روز یکشنبه مورخ ۹۷/۰۹/۱۸
۵- محل تسلیم پاکت‌های پیشنهادی: نشانی مندرج در بند ۲، طبقه ۵، دبیرخانه کمیسیون معاملات
۶- تضمین شرکت در مناقصه: یک فقره ضمانتنامه بانکی (غیر از بانک صادرات ایران) یا چک بانکی بانک صادرات ایران به مبلغ ۱۵,۰۰۰,۰۰۰,۰۰۰ ریال به حساب واحد برگزار کننده مناقصه و بدون قید و شرط با اعتبار ۳ ماه و قابل تمدید حسب درخواست بانک.
سایر اطلاعات و جزئیات مربوط به این مناقصه در اسناد مناقصه درج گردیده است.
روزنامه مناقصه مزایده ۲۵۶۴ - ۹۷/۰۸/۲۸

نوبت دوم
آگهی خرید خدمات مشاوره
اداره کل منابع طبیعی و آبخیزداری استان سیستان و بلوچستان
اداره کل منابع طبیعی و آبخیزداری استان سیستان و بلوچستان در نظر دارد، پروژه تهیه کاداستر اراضی ملی و دولتی را براساس روش کیفیت به شرح زیر به شرکت‌های مشاوره دارای رتبه‌های یک نقشه‌برداری زمینی و فتوگرامتری و همچنین رتبه GIS 3 (به طور همزمان) واگذار نماید. ضمناً داشتن رتبه ۳ یا بالاتر در زمینه کشاورزی، منابع طبیعی و دامپروری امتیاز آور خواهد بود.
۱-کارفرما: اداره کل منابع طبیعی و آبخیزداری استان سیستان و بلوچستان به آدرس زاهدان خیابان شریعتی نبش شریعتی ۸- کدپستی: ۹۸۱۳۶۸۴۱۷۳ - شماره تماس: ۶- ۰۵۴۳۳۲۲۸۰۰۱ کارشناس مرتبط: مسئول امور قراردادها آقای علی بازند داخلی ۱۷۲ برای راهنمایی متقاضیان محترم در ساعت اداری پاسخگو هستند.
۲-شرح مختصری از کار و حوزه کاری: کاداستر اراضی ملی و دولتی ۳۴ پلاک در شهرستان‌های زاهدان، خاش، سرباز، قصر قند، نیکشهر، چابهار و کنارک با مساحت اراضی ملی ۱۰۹۸۶۵۵ و مستثنیات ۵۰۰۸۹ هکتار جمع کل ۱۱۵۸۵۶۹ هکتار به مبلغ پایه ۳۹,۰۰۰,۰۰۰,۰۰۰ ریال (سی‌ونه‌میلیارد ریال) در استان سیستان و بلوچستان می‌باشد.
۳- محل و زمان دریافت اسناد: سامانه تدارکات الکترونیک دولت (ستاد) به آدرس www.setadiran.ir از ساعت ۱۹:۰۰ مورخ ۹۷/۰۸/۲۸ (تاریخ چاپ نوبت دوم آگهی) تا ساعت ۱۴:۰۰ روز شنبه مورخ ۹۷/۰۹/۰۳ اسناد قابل دریافت می‌باشد.
۴-مهلت ارسال پاسخ فراخوان: ساعت ۱۴:۰۰ روز شنبه مورخ ۹۷/۰۹/۱۰
روابط عمومی اداره کل منابع طبیعی و آبخیزداری استان سیستان و بلوچستان
روزنامه مناقصه مزایده ۲۵۶۴ - ۹۷/۰۸/۲۸

روزنامه مناقصه مزایده

صاحب امتیاز: مؤسسه روزنامه مناقصه مزایده
مدیر مسؤول: جلیل قنادزاده ■ سردبیر و مدیر عامل: علی قره‌داغلی
رایانگار مدیر اجرایی: emonaqeseh@gmail.com ■ رایانگار سردبیر: mozayedeh@gmail.com
رایانگار بازرگانی: monaqeseh1@gmail.com ■ رایانگار تحریریه: emonaqeseh1@gmail.com
توزیع: دنیای اقتصاد ■ لیتوگرافی و چاپ: چاپخانه گلریز (جاده قدیم کرج، فتح ۱۷)

نشانی: تهران، خیابان کریم‌خان زند، خیابان ایرانشهر شمالی، روبه‌روی دانشگاه آزاد اسلامی واحد تهران جنوب، پلاک ۲۳۴، طبقه ۲، واحد ۴
تلفن: ۲-۸۸۴۷۵۷۹۰

چاپ مقالات و نظرات در این نشریه به معنای تأیید یا رد آن مطالب نبوده و «مناقصه‌مزایده» دارای مشی مستقل خود می‌باشد.

■ امتیاز روزنامه در طرح رتبه‌بندی: ۵۱ ■

کل آگهی‌های
مناقصه و مزایده کشور را در این روزنامه یا
info.monaghesatiran.ir

سند صادرات گاز زیر ذره‌بین تهران - مسقط می‌رود

برگزاری مناقصه ۶۰۰ میلیون دلاری در گروی توافق با عمانی‌ها

گروه انرژی | مناقصه

پس از گذشت ۱۴ سال از امضای یک قرار سرنوشت‌ساز در صنعت گاز با کشور عمان همچنان سرنوشت این پروژه در هاله‌ای از ابهام به سر می‌برد. براساس قرارداد ۲۵ساله صادرات گاز به عمان قرار بود تا سال ۲۰۰۸ با ۳۰میلیون مترمکعب آغاز و در سال ۲۰۱۲ به ۷۰میلیون مترمکعب می‌رسید، ولی تاکنون به مرحله اجرا نرسیده است.

احداث خط انتقال گاز ایران به عمان در حال طی کردن مراحل نهایی خود و برگزاری مناقصه است تا به صورت کلی تعیین تکلیف شود. اما به دلایل مختلف این پروژه تاکنون در دست‌اندازهای متعددی قرار گرفت تا برخلاف وعده‌های مسؤولان نتواند در موعد مقرر به بهره‌برداری برسد. زنگنه نیز در اواخر سال ۱۳۹۵ درمورد صادرات گاز به عمان اعلام کرده بود مدل صادرات گاز به عمان تا ۱۰اسفند مشخص می‌شود، اما این موضوع تحقق نیافت. این اواخر نیز با شروع مجدد تحریم‌ها دغدغه دیگری گریبان این پروژه را گرفت که آیا عمان تحت تأثیر فشار آمریکا از قرارداد مذکور پا پس می‌کشد؟

بیژن‌زنگنه در برنامه‌ای که به عنوان وزیر پیشنهادی نفت در دولت دوازدهم ارایه کرد، ذکر کرده بود صادرات گاز به عمان از سال ۱۳۹۷ و با ۱۰میلیون مترمکعب در روز آغاز خواهد شد که این میزان در سال‌های ۱۳۹۸ و ۱۳۹۹ به ۲۵میلیون مترمکعب در روز خواهد رسید. همچنین وی در بازه‌های زمانی مختلف تأکید کرد که این موضوع دنبال می‌شود و تقریباً بحث نقشه‌برداری آن تمام شده است. مشاور، اسناد مناقصه و پیشنهاد خود را تهیه و ارایه می‌کند که در این زمینه مناقصه برگزار شود. در دیداری که بیژن‌زنگنه، وزیرنفت ایران و محمدالرومحی، وزیرنفت عمان در اواسط فروردین‌ماه سال‌جاری با یکدیگر داشته‌اند هم درمورد جزییات این پروژه به توافق رسیدند و زمان آغاز آن را نهم تیرماه اعلام کردند.

بررسی سند صادرات گاز

مدیرعامل شرکت ملی صادرات گاز از ارسال نامه‌ای از سوی ایران به عمان برای تشکیل جلسه‌ای با هدف بررسی سند صادرات گاز از ایران به عمان خبر داد.

مهران امیرمعینی درباره پروژه صادرات گاز از ایران به عمان اظهار کرد: ایران درحال پیگیری برگزاری یک جلسه با طرف عمانی است که سند چارچوب همکاری در این زمینه را نهایی کنیم. یک چارچوب همکاری تعیین شده بود که طرف عمانی اصلاحاتی را در آن اعمال و برای ایران ارسال کرده بود؛ ایران هم نقطه‌نظرات خود را اعمال و برای طرف عمانی ارسال کرده است. در این راستا هفته گذشته نامه‌ای به طرف عمانی ارسال کردیم تا جلسه‌ای برگزار کرده و موضوعات را در جلسه‌ای مشترک بررسی و نهایی کنیم.

وی با بیان این‌که سند چارچوب همکاری مذکور کلیاتی درباره پروژه صادرات گاز به عمان است، گفت: در این سند زوایا مشخص‌تر شده است. جزییات برای فردی که قصد سرمایه‌گذاری دارد، برای افرادی که به نوعی درگیر پروژه می‌شوند و همچنین مسؤولیت‌های دوطرف روشن‌تر شده است. این سند پایه مناقصه‌ای است که قرار است برای خط لوله برگزار شود. بعد از این‌که سند بین دو طرف امضا شد، اسناد مناقصه تهیه و بعد مناقصه برگزار می‌شود. امیدواریم بتوانیم در جلسه‌ای که در آینده نزدیک با عمانی‌ها خواهیم داشت، این سند را نهایی کنیم و بعد مناقصه را برگزار کنیم.

پروپازال یک شرکت خارجی در راه کمیته راهبری

مدیرعامل شرکت ملی صادرات گاز درباره تمایل یک شرکت خارجی برای حضور در این پروژه، به ایسنا بیان کرد: از یک شرکت خارجی که مایل بود در این پروژه همکاری کند، درخواست کردیم پروپزال اولیه خود را ارایه کند و بعد از ارسال این پروپزال، در جلسه کمیته راهبری که تشکیل خواهد شد، درباره آن تصمیم‌گیری می‌کنیم. امیرمعینی با بیان این‌که سرمایه مورد نیاز برای این پروژه بین ۶۰۰ تا ۸۰۰ میلیون دلار است، افزود: اجرای پروژه به حدود دو سال زمان نیاز دارد. اگر سند امضا شود، شش تا ۸ ماه زمان برای تنظیم اسناد و برگزاری مناقصه نیاز است؛ بنابراین به‌طور کلی بعد از امضای سند، اجرای پروژه به دوسال‌ونیم تا ۳سال زمان نیاز دارد.

بازار کویت و امارات در انتظار LNG

براساس این گزارش صادرات گاز به عمان در دو مرحله صورت خواهد گرفت؛ یک بخشی از گاز تبدیل به LNG می‌شود و محموله LNG پس از دریافت برای فروش بازاریابی می‌شود؛ بخش دوم که ۸۵ درصد پروژه را شامل می‌شود، بازاریابی برای گازی است که به عمان صادر خواهد شد. که در میان بازارهای هدف، هند جدی‌ترین گزینه آن محسوب می‌شود. در این خصوص هند اعلام نیاز کرده اما هنوز نهایی نشده است و مذاکرات مراحل اولیه خود را طی می‌کند. بخش دوم هم بازاریابی برای گاز است در عمان این امکان وجود دارد که گاز را به محصولات پتروشیمی، برق و... تبدیل و صادر کرد.

این درحالی است که اگر مشکلات روابط سیاسی کشور برطرف شود بازار کویت، امارات و... هم برای صادرات مهیا خواهد بود. انجام پروسه مذکور بدان معناست که گاز را از طریق عمان می‌توان به کشورهای دیگر صادر کرد.

قرعه مدیریت شرکت نفت به نام «کرباسیان» افتاد

وزیرنفت در حکمی، مسعود کرباسیان را به مدت ۴ سال به عنوان عضو اصلی هیأت‌مدیره شرکت ملی نفت ایران منصوب کرد. به گزارش مناقصه‌مزایده، متن حکم بیژن‌زنگنه خطاب به کرباسیان به شرح زیر است:

«حسب اختیارات تفویض شده به اینجانب از سوی مجمع عمومی محترم شرکت ملی نفت ایران، مستند به مواد ۲۸ و ۲۹ قانون اساسنامه این شرکت، مصوب ۱۳۹۵،۱،۲۳ و با توجه به مجوز دریافتی، با عنایت به تعهد، تخصص و سوابق موفق، خدمات و تجارب جنابعالی، با استعانت از خداوند دانای توانا، به موجب این حکم به مدت ۴ سال، به عنوان عضو اصلی هیأت‌مدیره شرکت ملی نفت ایران منصوب می‌شوید.

از خداوند قادرمتعال برای جنابعالی در این مسؤولیت خطیر، با همکاری دیگر اعضای محترم هیأت‌مدیره شرکت، توفیق خدمت به مردم و صیانت از اموال و امانت ملی که به شما سپرده می‌شود، مسئلت دارم.»

کیوسک اخبار

بدهی دو هزار میلیارد تومانی وزارت‌نفت به پیمانکاران

وزیر نفت با اشاره به اقدامات وزارتخانه متبوعش در حوزه نفت گفت: وزارت‌نفت در حد توانش مسؤولیت‌های اجتماعی خود را انجام داده است.

به گزارش خانه‌ملت، بیژن‌نامدارزنگنه در نشست دیروز مجلس شورای‌اسلامی در پاسخ به سؤال علی‌ساری، نماینده اهواز درخصوص سؤالش مبنی بر علت عدم پاسخگویی مدیران نفت، عدم توزیع مناسب خدمات اجتماعی و عدم اعطای مالیات شهرداری‌ها گفت: مسأله مسؤولیت‌های اجتماعی دستگاه‌ها از جمله نفت یک مقوله‌ای است که درباره آن کارهای زیادی انجام شده و سال‌هاست که به آن پرداخته‌ایم، لذا اگر در خصوص این مسایل، مدیران نفتی پاسخگوی سؤالات نمایندگان محترم نبودند، این مسؤولیت متوجه بنده بوده و به نوبه خود از نمایندگان محترم عذرخواهی می‌کنم.

وزیرنفت گفت: درخصوص پرداخت‌های مالیات‌های ارزش افزوده و عوارض آلایندگی به معاونت امور مجلس دستور داده شد که با نمایندگان محترم و مسؤولان استانی جلسه‌ای برگزار کرده و مسأله را حل کند.

وی ادامه داد: در مورد آلودگی هوا و گازهای نفت سوخته شده وضعیت خوبی در استان خوزستان وجود ندارد، خوشبختانه با برنامه‌های انجام شده ظرف دوسال آینده هیچ گازی در اطراف اهواز سوخته نشود و این آلودگی ناشی از آنها به کلی برانداخته شود.

زنگنه بیان کرد: در این خصوص قراردادی با پتروشیمی‌ها در چند ماه گذشته منعقد شده که بخش اصلی این گازها گرفته شده و به صورت خوراک پتروشیمی استفاده شود و هزینه‌های آن از طریق این خوراک‌ها تأمین شود که این امر به یک‌سال‌ونیم زمان و دو میلیون دلار سرمایه نیاز دارد.

این عضو کابینه دولت دوازدهم افزود: طرح دیگری در غرب کارون در حال انجام است که به عنوان NGL۱۲۰۰ در دست اجراست و طرح‌های دیگر نیز برای غرب و شرق کارون گذاشته‌ایم که برای این برنامه‌ها ۵ سال و بالغ بر ۵۰۰ میلیارد تومان سرمایه در نظر گرفته شده است.

وی تصریح کرد: برای شرق کارون نزدیک به ۱۲۰۰میلیارد تومان سرمایه در نظر گرفته شده است که به عنوان یک طرح ابتکاری از آن یاد می‌شود که باید سریعاً آن را اجرایی کرده و مشکلات ناشی از آلایندگی‌ها سریعاً برطرف شود.

زنگنه ادامه داد: یک طرح که ۶میلیارد دلار برای آن در نظر گرفته شده باید ۴درصد آن برای مسایل اجتماعی در نظر گرفته شود که از این ۶میلیارد دلار، نزدیک به دوهزار میلیارد برای طرح استفاده خواهد شد.

وزیر نفت گفت: برای حوزه اهواز نزدیک به ۸۵ طرح به ارزش ۲۹۵ میلیارد تومان در دست اجرا داریم که مقادیر و زمان آن مشخص است که این کارهای انجام شده در حد توان وزارت‌نفت است.

زنگنه خاطرنشان کرد: وزارت‌نفت درگیر مشکلات مالی است، بیش از دوهزار میلیارد تومان صورت‌وضعیت تأیید شده داریم که نتوانسته‌ایم تأمین مالی کنیم، لذا در حال گرفتن وام برای تأمین آنها هستیم، بنابراین آنچه از وضعیت موجود می‌توان نتیجه گرفت مشکلاتی است که با آن دست‌وپنجه نرم می‌کنیم. وی افزود: متأسفانه تصور می‌شود که تمام پول نفت استخراج شده به حساب وزارت‌نفت واریز می‌شود و این وزارتخانه حق مردم را نمی‌دهد، در حالی که این پول تا ریال آخر به حساب خزانه واریز شده و در همین مجلس برای آن تصمیم‌گیری می‌شود.

این عضو کابینه دولت دوازدهم ادامه داد: یکی از اقدامات خوبی که وزارت‌نفت در خصوص مسایل اجتماعی انجام داده، به‌کارگیری ۲۵۰ کارآموز در منطقه غرب کارون است که به آنها آموزش‌های حرفه‌ای داده شده و قریب به ۳هزار میلیارد برای آنها هزینه شده است و خوشبختانه بیش‌تر آنها به‌کار گرفته شده‌اند. زنگنه بیان کرد: یکی دیگر از اقدامات مهمی که در حوزه خدمات اجتماعی انجام داده‌ایم، از سال ۹۶ کلاس‌های کنکور برگزار کرده که این کلاس‌ها با محوریت آموزش‌وپرورش انجام شده است که یک کار ارزشمند است که بالغ بر ۲۰۰ دانش آموز تحت پوشش آموزش‌وپرورش و کلاس‌های کنکور قرار گرفته‌اند که نتیجه آن دو نفر زیر رتبه ۱۰۰، ۹نفر زیر رتبه یک‌هزارو ۹۴ نفر زیر رتبه ۲۰ هزار شده‌اند که بسیار ارزشمند است.

وزیر نفت در خاتمه یادآور شد: آنچه در اختیار وزارت‌نفت بود به اعداد به نمایندگان محترم گزارش داده شد، لذا برای بیش‌تر شدن خدمات نیازمند کمک مجلس هستیم که می‌تواند با افزایش منابع کمک‌های بیش‌تری نیز صورت گیرد.

خبر شرکت‌ها

ساخت برج‌های رده ولتاژی ۶۳ کیلوولتی توسط برق منطقه‌ای یزد

کارشناس دفتر مهندسی طرح‌های شرکت برق منطقه‌ای یزد از طراحی و ساخت برج‌های رده ولتاژی ۶۳ کیلوولت برای مناطق با شرایط آب و هوایی متوسط کشور توسط برق منطقه‌ای یزد خبر داد.

به گزارش مناقصه‌مزایده، مجیدغفاریان کارشناس دفتر مهندسی طرح‌های شرکت برق منطقه‌ای یزد با اعلام این خبر افزود: در نخستین گردهمایی معاونان طرح و توسعه شرکت‌های برق منطقه‌ای به منظور رفع مشکلات مرتبط با طراحی و احداث خطوط انتقال و فوق‌توزیع با بهره‌گیری از تخصص و تجارب متخصصان صنعت برق، کارگروهی تخصصی با عنوان «کارگروه بهینه‌سازی طراحی خطوط و بررسی حریم‌ها» تشکیل شد.

عضو کارگروه بهینه‌سازی خطوط و بررسی حریم‌ها ادامه داد: در هجدهمین جلسه این کارگروه، طراحی خانواده برج‌های رده ولتاژی ۶۳ کیلوولت برای پهنه‌بندی آب‌وهوایی متوسط به شرکت برق منطقه‌ای یزد واگذار شد. غفاریان با بیان این‌که ۹۰ درصد وسعت استان یزد دارای شرایط آب‌وهوای متوسط است، افزود: این برج‌ها در آینده در محدوده شرکت برق منطقه‌ای یزد کاربرد زیادی خواهد داشت. وی در ادامه بیان کرد: در حال‌حاضر این طراحی جدید به‌عنوان نمونه در خط ۶۳ کیلوولت رستاق - مزرعه کلانتر مورد استفاده قرار گرفته است و با وجود این‌که هادی این خط نسبت به هادی طراحی‌شده، سنگین‌تر بوده، در مجموع ۱۵ درصد آهن‌آلات موردنیاز کم شده است. غفاریان همچنین از کاهش حجم فونداسیون و هزینه نگهداری و تعمیرات علاوه بر سبک شدن سازه برج در خطوط ۶۳ کیلوولت با اجرای این طرح خبر داد و اظهار داشت: براساس طراحی اولیه، طراحی و ساخت ۴تیپ برج در دستور کار قرار دارد. تایپ تست این برج‌ها که در آزمایشگاه سازه‌های انتقال و توزیع توانیر -وابسته به پژوهشگاه نیرو- در حال انجام است و تاکنون تیپ برج‌های YSM۰۳ YTM۳۰، آزمون تایپ تست را طبق استاندارد با موفقیت پشت سر گذاشته است.