میلاد با سعادت حضرت رسول اکرم(ص) و ولادت امام جعفر صادق(ع) را تبریک می‌گوییم

روزنامه مناقصه مزایده

کل آگهی‌های مناقصه و مزایده کشور در این روزنامه یا

info.monaghesatiran.ir

شنبه ۳ آذر ۱۳۹۷ ■ ۱۶ ربیع‌الاول ۱۴۴۰ ■ سال چهاردهم ■ شماره ۲۵۶۸ ■ قیمت ۱۰۰۰۰ ریال ■ ۸ صفحه

اجتماعی، فرهنگی، سیاسی، اقتصادی

Saturday ■ 24.Nov.2018 ■ Vol.14 ■ No.2568 ■ 10000 RIs ■ ISSN:2008-2886

فراخوان‌های امروز

شرکت پالایش نفت بندرعباس
شهرداری عسلویه
شرکت پالایش نفت آبادان
سازمان راهداری و حمل و نقل جاده‌ای استان تهران
شرکت کشت و صنعت دعبل خزاعی
شهرداری حمیدیا
شرکت آب و فاضلاب شهرها و شهرکهای غرب تهران
اداره کل راه و شهرسازی استان البرز

فراخوان‌های امروز

شرکت خدمات افنی مهندسی صنعت الفات البرز
شهرداری شهرضا
شرکت بهره‌برداری قطار شهری مشهد
موسسه سازندگی بعثت
شهرداری بندر نخل تقی
شرکت آب و فاضلاب استان زنجان
شهرداری اسلام آباد غرب
اداره ورزش و جوانان شهرستان ورامین

بررسی دو تصمیم بزرگ بانک مرکزی در هفته گذشته

بازار ارز به تعادل واقعی می‌رسد؟ ۳

در نبود برندهای بین‌المللی

سازندگان و پیمانکاران نفتی جبران مافات می‌کنند؟ ۸

تحلیلی بر قابلیت بیمه‌پذیری خسارت تنبیهی (معایب و مزایای آن) ۷

شیوه انتقال مالکیت تلفن همراه ۵

پیگیری یک مشکل حقوقی

اداره ثبت شرکت‌ها و حق انتخاب روزنامه

محمدحسین خسروی | مناقصه مزایده

ثبت شرکت در کشور توسط اداره ثبت شرکت‌ها انجام می‌شود و به دلیل تعدد بالای ثبت شرکت‌ها اهمیت بسیاری دارد. حال موضوع مورد بحث ما یکی از سازوکارهایی است که قانون‌گذار برای این کار مشخص کرده؛ درج ثبت شرکت در روزنامه کثیرالانتشار.

تعریف روزنامه کثیرالانتشار

روزنامه کثیرالانتشار، روزنامه‌ای است که آگهی‌ها و دعوت‌های مربوط به شرکت در آن منتشر می‌شود و برای اولین بار این روزنامه به موجب اظهارنامه تأسیس شرکت معین می‌شود. تبصره ماده «۱۷ لایحه اصلاحی قانون تجارت» انتخاب دو روزنامه کثیرالانتشار، یکی توسط مجمع مؤسس و دیگری وزارت اطلاعات و جهانگردی را لازم‌الاجرا می‌داند. در حال حاضر و در غیاب وزارت اطلاعات و جهانگردی، رویه اداره ثبت شرکت‌ها ضرورت انتخاب دو روزنامه است و چون هر ساله وزارت ارشاد لیست روزنامه‌های کثیرالانتشار را منتشر می‌کند، حاضران در مجمع عمومی مؤسس شرکت‌های در شرف تأسیس، باید روزنامه شرکت را از بین فهرست مزبور انتخاب کنند. انتشار آگهی در بسیاری از موارد، برای اطلاع سهامداران و شرکای شرکت مورد استناد واقع می‌شود و در برخی از موارد عدم درج آن موجب مسؤولیت حقوقی و عدم ثبت صورتجلسات خواهد شد.

مهلت ۳۰ روزه برای ثبت در روزنامه

برابر تکالیف مصرح قوانین حاکم اعم از قانون تجارت و نظام نامه ثبت شرکت‌ها، شرکت‌ها و مؤسسات غیرتجاری مکلفند حداکثر طی مدت یک ماه پس از ثبت سند در مراجع ثبت شرکت‌ها (موارد مشمول) نسبت به انتشار آن در روزنامه رسمی و در صورت لزوم روزنامه‌های کثیرالانتشار برابر سوابق ثبتی و مفاد اساس‌نامه اقدام کنند.

از آنجا که انتشار آگهی در روزنامه کثیرالانتشار تکلیف قانونی به جز انتشار آگهی در روزنامه رسمی کشور می‌باشد، لذا متقاضی می‌بایست علاوه بر اقدام به منظور انتشار آگهی‌های مربوطه در روزنامه رسمی، پس از تأیید آگهی توسط ذی‌سمت و ثبت الکترونیکی و دریافت پیامک فعال شدن لینک «انتخاب روزنامه کثیرالانتشار» به سامانه ثبت شرکت‌ها به آدرس اینترنتی http://irsherkat.ssaa.ir مراجعه و بعد از فعالسازی لینک مربوط به «انتخاب روزنامه کثیرالانتشار» نسبت به «پرداخت حق‌الدرج روزنامه کثیرالانتشار» اقدام کند.

مشکلی بنام حق انتخاب

دقیقا مشکل بعد از حضور در سایت آغاز می‌شود، جایی که پیش‌تر لیستی از روزنامه‌های کثیرالانتشار در اختیار مخاطب قرار می‌گرفت تا به دلخواه یکی را از بین آنان انتخاب کند اما در حال حاضر گزینه‌های معدودی برای این امر معرفی می‌شود که همین باعث این پرسش می‌شود که آیا روزنامه‌ها از رانت خاصی استفاده نمی‌کنند؟ این در حالی است که طبق اصول قانون اساسی هیچ شخص حقیقی و یا حقوقی نمی‌تواند حقوق فردی و اجتماعی را از انسان سلب کند یا در خدمت منافع فرد یا گروهی خاص قرار دهد.

عدم اطلاع‌رسانی در رابطه با تغییرات اعمال شده و ایجاد انحصار

همچنین حق شهروندان است که از فرایند وضع، تغییر و اجرای سیاست‌ها، قوانین و مقررات اقتصادی اطلاع داشته باشند و نظرات خود را به اطلاع مرجع تصویب‌کننده برسانند و با فاصله زمانی مناسب از اتخاذ تصمیمات متفاوت با سیاست‌ها و رویه‌های پیشین مطلع شوند تا بتوانند خود را برای وقوع تغییرات آماده کنند و پس از اتخاذ تصمیم و برای رعایت اصل شفافیت، شهروندان حق دارند با اطلاع‌رسانی عمومی از تصمیمات آگاهی یابند. بر اساس فصل نهم قانون اساسی (تسهیل رقابت و منع انحصار، هرگونه تبانی از طریق قرارداد، توافق و یا تفاهم (اعم از کتبی، الکترونیکی، شفاهی و یا عملی) بین اشخاص را به دنبال داشته باشد، ممنوع است.

باید از مراجع ذیصلاح پرسید که علت گرایششان به سمت روزنامه‌های خاص چیست و چرا نباید قدرت انتخاب در اختیار مخاطب برای درج آگهی خود باشد؟ مگر نه این است که طبق قانون باید لیستی از تمام روزنامه‌های کثیرالانتشار در اختیار مخاطب باشد تا بتواند خودش از بین آنها یک روزنامه را انتخاب کند؟ اگر جواب مثبت نیست؛ خواهشمندیم تا مسؤولان محترم پاسخگوی این مشکل باشند.

کل آگهی‌های مناقصه و مزایده کشور در این روزنامه یا
info.monaghesatiran.ir

عضو کمیسیون امنیت ملی مطرح کرد

ناکارآمدی معاونت اقتصادی وزارت خارجه در جذب سرمایه خارجی

عضو کمیسیون امنیت ملی گفت: معاونت اقتصادی وزارت خارجه نتوانسته تحولی در حوزه روابط خارجی، جذب سرمایه و سرمایه‌گذاری ایجاد کند.

به گزارش باشگاه خبرنگاران جوان، مرتضی صفاری‌نطنزی، درباره عملکرد معاونت اقتصادی وزارت خارجه از بدو تشکیل تاکنون، اظهار کرد: عملکرد این معاونت را باید از مسؤولان وزارت خارجه پرسید زیرا آنها ارزیابی بهتری دارند.

وی ادامه‌داد: معتقدم اتفاق خاصی از بدو تشکیل معاونت اقتصادی وزارت خارجه تاکنون رخ نداده است و با توجه به انتظاراتی که در بحث تحریم‌ها وجود دارد، این معاونت نتوانسته تحولی در حوزه روابط خارجی، جذب سرمایه و سرمایه‌گذاری ایجاد کند و انتظارات برآورده نشده است.

صفارنطنزی گفت: در طول ۳۰ الی ۴۰ سال گذشته بحث معاونت اقتصادی وزارت خارجه دو الی ۳ بار مطرح شده که هر بار در نهایت به تعطیلی منجر شده است، معتقدم این معاونت خیلی تأثیری در روابط خارجی ما به خصوص در دیپلماسی اقتصادی ایجاد نمی‌کند، مگر این‌که تحولی در پروسه نیروهای وزارت خارجه به ویژه سفرا ایجاد شود تا آنها با رویکرد اقتصادی عمل کنند.

وی با بیان این‌که برای اثرگذاری در دیپلماسی اقتصادی باید نیروهای وزارت خارجه متحول شوند، خاطرنشان کرد: صرفاً معاونت اقتصادی در مرکز خیلی نمی‌تواند مؤثر باشد.

عضو کمیسیون امنیت ملی مجلس شورای اسلامی با توجه به بازگشت تحریم‌ها درباره وظایف معاونت اقتصادی وزارت خارجه گفت: تحریم‌ها شرایط خاصی را ایجاد می‌کند که معاونت اقتصادی وزارت خارجه می‌تواند در هماهنگی بهتر و یافتن راه برای دور زدن تحریم‌ها نقش مؤثری داشته باشد، اما مشاهده می‌کنیم این موضوع در دست وزارت خارجه نیست و در نهادهای دیگر دنبال می‌شود.

لازم به ذکر است، معاونت اقتصادی وزارت خارجه اواخر سال گذشته تشکیل شد، تا این وزارتخانه از طریق آن بتواند با ایجاد تحول در دیپلماسی اقتصادی بازارهای خارجی را برای فروش محصولات ایران فراهم کرده و حضور سرمایه‌گذاران خارجی را در کشور گسترش دهد.

نماینده مردم لنگرود

آذربایجان ۵۰۰ میلیون دلار در توسعه ریل ایران سرمایه‌گذاری می‌کند

براساس سند چشم‌انداز باید تا سال ۱۴۰۴، ۲۵هزار کیلومتر راه‌آهن در کشور داشته باشیم که در حال حاضر بین ۱۰ تا ۱۲ هزار کیلومتر ریل داریم، بنابراین لازم است این عقب‌ماندگی از برنامه را با جذب فاینانسر جبران کنیم.

به گزارش تین‌نیوز، لاهوتی، نماینده مردم لنگرود در اولین قطار آزمایشی قزوین-رشت گفت: از شرکت ساخت که در این شرایط این پروژه را به مرحله بهره‌برداری رساند، تشکر می‌کنم.

وی ادامه‌داد: اولین قطار تهران-رشت تست آزمایشی خود را انجام داد و تا یک ماه دیگر با حضور رییس جمهور افتتاح می‌شود.

وی با اعلام این‌که سالانه ۳۶ میلیون نفر به استان گیلان سفر می‌کنند، افتتاح این پروژه ریلی را در کاهش حجم سفر از طریق جاده تأثیرگذار خواند و گفت: براساس سند چشم‌انداز باید تا سال ۱۴۰۴، ۲۵هزار کیلومتر راه‌آهن در کشور داشته باشیم که در حال حاضر بین ۱۰ تا ۱۲ هزار کیلومتر ریل داریم، بنابراین لازم است این عقب‌ماندگی از برنامه را با جذب فاینانسر جبران کنیم.

لاهوتی گفت: با کشور آذربایجان به تفاهم رسیده‌ایم که ریل از آستارای ایران به آستارای آذربایجان متصل شود. این خط حدود یک میلیارد دلار هزینه دارد که برای این مهم کشور آذربایجان قبول کرده است که ۵۰۰ میلیون دلار به ایران برای توسعه ریل از رشت به آستارا و سپس اتصال به آذربایجان کمک کند.

نوبت دوم

یک مرحله‌ای

آگهی مناقصه عمومی

یک شرکت بزرگ پیمانکاری در نظر دارد با رعایت قانون برگزاری مناقصات و براساس مجوزهای اخذ شده، تهیه، تامین، ساخت و حمل لوله‌های فولادی اسپیرال با گرید ST52 با قطر ۲۰۰۰ و ۱۸۰۰ میلمتر طرح خط دوم آبرسانی یزد را با اطلاعات مشروحه ذیل به متقاضی واجد شرایط و صلاحیت واگذار نماید.

نشانی دستگاه مناقصه‌گزار: تهران - خیابان خالد اسلامبولی (وزرا سابق) کوچه یازدهم - پلاک ۱۳، طبقه ششم، شماره تماس ۱۴-۸۸۷۰۶۰۱۱ - فکس ۸۸۷۰۶۰۱۵

شرح مختصری از مشخصات و مقادیر کار:

تهیه، تامین، ساخت، پوشش داخلی و خارجی و حمل لوله فولادی با گرید ST52 با قطر ۲۰۰۰ و ۱۸۰۰ میلیمتر به ضخامت های ۱۱,۹ تا ۱۵,۸۸ میلیمتر با پوشش خارجی پلی اتیلن سه لایه به ضخامت ۳,۵ میلیمتر و پوشش داخلی اپوکسی دوجزئی بهداشتی مخصوص آب شرب به ضخامت ۵۰۰ میکرون تا سقف مبلغ ۸۰۰,۰۰۰,۰۰۰,۰۰۰ ریال (هشتصد میلیارد ریال)

محل تحویل کالا: محدوده تصفیه خانه یزد تا مخازن خلیل آباد (قطعه دوم و سوم) خط انتقال طرح احداث خط دوم آبرسانی یزد

مدت زمان: یک سال شمسی

مبلغ ضمانت نامه: ۱۴,۰۰۰,۰۰۰,۰۰۰ ریال (چهارده میلیارد ریال)

نوع ضمانت نامه: ضمانت‌نامه بانکی معتبر و یا اسناد مورد قبول دستگاه مناقصه گزار و کارفرمای طرح

شرایط متقاضیان شرکت در مناقصه: متقاضیان واجد شرایط علاوه بر سوابق کاری در خصوص شرح کار مناقصه می بایست براساس بند(و) تبصره ۵ لایحه بودجه سال ۱۳۹۷ دارای بدهی قطعی تا روز پیشنهاد قیمت باشند. همچنین بانکهایی که مطالبات آنها از متقاضیان قابل تسویه از طریق صدور اسناد (اوراق) تسویه خزانه نوع دوم می باشند عبارتند از:

بانک ملی ایران، بانک مسکن، بانک صنعت و معدن، بانک توسعه تعاون، بانک تجارت، بانک رفاه کارگران، بانک صادرات ایران، بانک ملت، بانک قوامین و بانک پارسیان

تاریخ، مهلت و محل دریافت اسناد مناقصه: متقاضیان می توانند جهت دریافت اسناد مناقصه تا تاریخ ۹۷/۰۹/۰۵ به آدرس فوق مراجعه نمایند.

تذکر: هزینه آگهی بر عهده برنده مناقصه می‌باشد.

روزنامه مناقصه مزایده - ۲۵۶۸ - ۹۷/۰۹/۰۳

افت قیمت اوراق مسکن با کاهش تقاضای مصرفی

گروه راه‌وشهرسازی | مناقصه مزایده |

در ماه‌های اخیر قیمت مسکن رکوردهای تازه‌ای را برجا گذاشت و همزمان افت تاریخی ارزش ریال، باعث نزول شدید ارزش سپرده‌ها شد، در این شرایط بزرگ‌ترین بازندگان افرادی بودند که به امید دریافت وام مسکن اقدام به سپرده‌گذاری کرده بودند. از سوی دیگر در شرایط کنونی بازار سرمایه، بحث تأمین نقدینگی مدت‌دار، هم برای متقاضی و هم برای بانک‌ها، با ریسک زیادی همراه است. در این میان به گفته کارشناسان تمام تئوری‌های وزارت راه و شهرسازی در خصوص اصلاح وضعیت مسکن تاکنون راه به جایی نبرده است. از طرفی اوراق تسهیلات مسکن (تسه) یکی از مناسب‌ترین، روش‌های دریافت تسهیلات برای کمک به خانه‌دار شدن افراد است و نوسان قیمت و معاملات این اوراق به‌خوبی نبض بازار مسکن را نشان می‌دهد که متأسفانه در شرایط موجود کارایی این ابزارها چندان مناسب و راهگشا نیست و باید به تدریج به شرایط اثربخش خود در رفع مشکلات بازار مسکن بیفزاید.

دلایل کاهش قیمت اوراق مسکن

عضو هیأت علمی گروه اقتصاد دانشگاه رازی کرمانشاه با بیان این‌که علت ریزش قیمت اوراق تسهیلات خرید ناشی از رویکرد منطقی متقاضیان مسکن است، گفت: افزایش قیمت مسکن کاهش تعداد معاملات و کاهش اقبال استفاده از تسهیلات مسکن باعث شده قیمت اوراق کاهش پیدا کند. سهراب دل‌انگیزان گفت: اگرچه به اعتقاد همه کارشناسان مسکن ارایه این اوراق در فرابورس کاملاً اشتباه بوده و دریافت وام از طریق این اوراق را به چالش کشانده است. دل‌انگیزان در خصوص انحراف تسهیلات مسکن از مقصد نهایی خود گفت: به‌طور کلی تسهیلات مسکن از جمله وام اوراق‌دار در کلان‌شهرها به اندازه ماهیت درونی و ساختاری خود موفق نبوده‌اند. چرا که بیش‌تر تسهیلات با چند چالش اقساط سنگین، هزینه اولیه برای دریافت اوراق، ضمانت‌های متعدد و همچنین سودهای واقعی ۲۲ درصدی روبه‌رو بوده و متأسفانه دریافتی متقاضی بعد از گذر از این ۴خوان به علت عدم ثبات قیمت مسکن کاملاً ناکارآمد است. این استاد دانشگاه با بیان این‌که از ابتدای سال جاری تعداد معاملات به شدت کاهش یافته است، گفت: براساس آمارها هر ماه تعداد معاملات خرید و فروش و حتی رهن و اجاره به شکل میانگین ۲۰درصد نسبت به سال ۹۶ کاهش داشته است و این مورد باعث شده خرید و فروش اوراق نیز روند کاهشی داشته باشد. دل‌انگیزان گفت: دلیل منطقی کاهش معاملات ناشی از ۴ عامل اصلی یعنی افزایش قیمت مسکن به دلیل افزایش تورم عمومی و بی‌ثباتی اقتصادی و عدم اطمینان مصرف‌کنندگان و فروشندگان واقعی به آینده دو عامل فرعی یعنی رقابتی شدن بازار عرضه اوراق تسهیلات مسکن و تزریق به موقع اوراق در بازار است. وی با بیان این‌که افزایش قیمت مسکن دودستگی بزرگی در بازار تقاضا ایجاد کرده است، گفت: از یک طرف عدم اثرگذاری و پوشش‌دهی تسهیلات مسکن از محل اوراق تا کم‌تر از ۲۰ درصد ارزش ملک باعث شده قشر کم‌درآمد جامعه بازار اوراق را رها کنند و از طرف دیگر عمده خریداران آپارتمان، سفته‌بازها و سرمایه‌گذاران درشت مقیاس بوده‌اند که از نقدینگی کافی برای خرید ملک برخوردار بوده و بنابراین نیازی به دریافت تسهیلات نداشته‌اند. این استاد دانشگاه در خصوص اثرگذاری عدم اطمینان مردم به آینده اقتصادی کشور گفت: این بی‌اعتمادی اثر بسیار ناگواری بر بازار مسکن گذاشته است، چرا که مصرف‌کنندگان و فروشندگان واقعی عرصه بازار مسکن را تا زمان ثبات اقتصادی ترک کرده‌اند.

وعده‌های تهدیدآمیز و فشار روانی در بازار

در همین راستا کارشناس شهرسازی با بیان این‌که افت قیمت اوراق تسه نشان از کاهش حجم تقاضای مصرفی برای خرید مسکن است، گفت: جدای از کاهش خرید اوراق تسهیلات در این برهه زمانی، تسهیلات دیگر مانند صندوق پس‌انداز یکم، وام مسکن جوانان و وام مسکن بانک سامان که در مقایسه با اوراق تسه مزایای قابل تأمل‌تری برای خریداران دارند، با کاهش تقاضا روبه‌رو شده است. محمدعلی‌مهری گفت: در حال حاضر با توجه به افزایش قیمت‌ها، مالکان همچنان املاک خود را با قیمت‌های بالا عرضه می‌کنند. تصوری برای آنها ایجاد شد که دور دوم تحریم‌ها گرانی احتمالی ارز و طلا و به تبع آن کالاهای اساسی و مسکن را به وجود می‌آورد. اگرچه گذر زمان نشان داد پس از آن همه وعده تهدیدآمیز و فشار روانی همچنان سیر نزولی بازارها ادامه دارد.

برنامه‌های مسکنی دولت بعد از ایجاد آرامش اقتصادی کارآمد است

ایمان رفیعی گفت: در این شرایط عدم تمایل متقاضیان برای دریافت این‌گونه تسهیلات، به دلیل ناتوانی در خرید باعث ثابت ماندن قیمت اوراق تسه، به‌ویژه در کلان‌شهرها شده است. هم‌اکنون، نه فروشندگان از ترس افزایش قیمت‌ها تمایلی به از دست دادن سرمایه خود دارند و نه خریداران توان پرداخت افزایش قیمت چند ۱۰درصدی را دارند. وی گفت: اولین قدم برای ایجاد آرامش در بازار و برگرداندن اعتماد به بازار، مدیریت شرایط ملتهب کنونی و به حداقل رساندن نوسانات از طریق حمایت‌های مالی و قانونی دولتی است. این کارشناس ساخت‌وساز گفت: بدون شک در این شرایط مهم‌ترین بازیگر دولت است؛ زیرا بخش خصوصی در شرایط بحران تمایلی برای حفظ حقوق عامه نخواهد داشت و بیش‌تر تلاشش برای حفظ دارایی و بالا بردن ارزش نقدی دارایی‌های خویش است.

رفیعی در ادامه افزود: همان‌گونه که در ماه‌های اخیر شاهد هستیم حتی بخش‌های نیمه‌خصوصی و خصولتی نیز همپای سایر دلالان اقدام به افزایش قیمت‌ها و ایجاد خلأ کالا در بازار کردند، به‌طوری که به‌عنوان‌مثال قیمت هر کیلو میلگرد شاخه‌ای در حال حاضر به بالای ۵ هزار تومان رسیده است. این کارشناس ساخت‌وساز گفت: قبل از ایجاد آرامش در بازار نمی‌توان اقدام به برنامه‌ریزی برای نحوه خانه‌دار کردن اقشار متوسط و ضعیف جامعه کرد. جهت‌دهی منابع بانکی به سمت ساخت خانه‌های کم متراژ یا تکمیل ساختمان‌های مسکن مهر می‌تواند به‌طور موقت پاسخگوی بخشی از تقاضای بازار باشد. به دلیل زمانبر بودن تهیه مسکن و با توجه به مشکلات متعدد مالی، دولت باید نگاه خود را به سمت استفاده از ظرفیت‌های قابل‌توجه موجود متمرکز کند.

سپرده‌گذاران وام مسکن متضرران اصلی بازار مسکن

این کارشناس ارشد شهرسازی با بیان این‌که دولت در طی سال‌های اخیر برای تأمین مسکن شهروندان و به‌خصوص جوانانی که تازه تشکیل خانواده می‌دهند دو نوع وام شامل تسهیلات سپرده‌گذاری و خرید اوراق تسه را در نظر گرفته است، گفت: اما این نوع وام‌ها به دو علت افزایش قیمت و رکود سنگین در اقتصاد کلان کشور کم اثر و بی‌اثر شده و هم‌اکنون سپرده‌گذاران پارسال وام مسکن و خریداران اوراق تسه متضرران اصلی بازار مسکن به شمار می‌روند.

محمدعلی‌مهری خاطرنشان‌ساخت: در کشور ما کالاها به دو علت هیجانات روانی و گران‌تر شدن کالاها در آینده با افزایش تقاضای کاذب روبه‌رو می‌شود و متأسفانه از ابتدای سال جاری این رویه اشتباه باعث شیوع گرانی فراتر از فی موجود در بازار مسکن و تمام کالاهای دیگر شده است. این کارشناس شهرسازی در ادامه عنوان کرد: در حال حاضر متضرران اصلی متقاضیانی هستند که یک سال پول خود را نزد بانک مسکن سپرده‌گذاری کرده و هم‌اکنون وام این متقاضیان مهیا شده اما با این مبالغ تنها می‌توانند نصف ملک موردنظر خود را تهیه کنند.

وی در ادامه افزود: حال این عده در رکود و ارزانی نسبی در انتظار خرید خانه بودند و حالا در گرانی بسیار سنگین مجبور به خرید خانه شده‌اند و باید در موعد مقرر تعیین‌شده از سوی بانک‌ها نسبت به خرید مسکن و به رهن گذاشتن سند آن نزد بانک عامل اقدام کنند. در واقع امیدشان به یاس تبدیل شده است. چراکه این مبلغ وام دریافتی نمی‌تواند هیچ امیدی به‌عنوان بن‌مایه اصلی برای خرید مسکن باشد، در واقع با این مبلغ حتی قدرت خرید مسکن‌های مهر را هم ندارند. مهری ادامه‌داد: آنچه در این میان برای این اقشار تبدیل به عقده روانی شده این است که اگر سال قبل همین مبلغ سپرده‌گذاری را به خرید طلا و ارز و حتی دیگر کالاها اختصاص می‌دادند در بازار کنونی از سود چند برابری بهره‌مند می‌شدند و فارغ از هرگونه دردسرهای وام و تسهیلات می‌توانستند به خانه مورد نظر خود دست یابند.

بررسی دو تصمیم بزرگ بانک مرکزی در هفته گذشته

بازار ارز به تعادل واقعی می‌رسد؟

گروه بانک، بیمه، بورس | مناقصه مزایده

طی هفته گذشته شاهد دو تصمیم بسیار بزرگ از سوی بانک مرکزی بودیم. تصمیم نخست، اعلام راه‌اندازی بازار معاملات ارزی به عنوان جایگزین بازار خیابانی ارز برای کشف قیمت بازار آزاد و دومین تصمیم بخشنامه بازگشت ارز صادرات. تصمیماتی که می‌تواند برای وضعیت اقتصادی ما در حال حاضر اثرگذار باشد.

راه‌اندازی بازار معاملات ارزی

عبدالناصر همتی، رییس کل بانک مرکزی از راه‌اندازی بازار معاملات نقدی و حواله ارز در آینده‌ای نزدیک به عنوان اولین تصمیم مهم خبر داد. به گفته همتی این بازار مبتنی بر سازوکار حراج با هدف کشف قیمت ارز و تسهیل تأمین نیازهای خدماتی و خرد مردم و با مشارکت بانک‌ها و صرافی‌های مجاز و نظارت و بازارگردانی بانک مرکزی راه‌اندازی می‌شود. وی همچنین گفته است که با آغاز فعالیت این بازار صادرکنندگان نیز می‌توانند براساس مقرراتی که اعلام خواهد شد، بخشی از ارز صادراتی خود را در این بازار عرضه کنند. کشف قیمت و ورودی و خروجی ارز همه در این بازار متشکل ارزی انجام خواهد شد، ضمن این‌که به مرور حواله نیز وارد این بازار می‌شود. اجازه دهید هر زمان که طرح کامل آن آماده شد، جزییات را اعلام کنم، اما بازار نیما متحول خواهد شد و در میان‌مدت نیز، باید بازارها را به هم نزدیک کرده و نرخ‌ها را مدیریت کنیم؛ چراکه اکنون برخی می‌گویند چند نرخ در بازار ارز وجود دارد.

ارز صادراتی

دومین تصمیم مهم بانک مرکزی در هفته گذشته مربوط به بازگشت ارز صادراتی بود. بانک مرکزی در بخشنامه‌ای، نحوه بازگشت ارز حاصل از صادرات به چرخه اقتصاد کشور را ابلاغ کرد که براساس آن، کلیه صادرکنندگان از تاریخ ۲۲ فروردین امسال، براساس طبقه‌بندی و ضوابطی مکلف به ارایه تعهد برگشت ارز هستند. سرانجام پس از کش و قوس‌های فراوان بر سر پیاده‌سازی سیاست پیمان‌سپاری ارزی صادرکنندگان، بانک مرکزی، بخشنامه خود را در این زمینه صادر کرد. بر این اساس، کلیه صادرکنندگان کالا و خدمات مکلف به ارایه تعهد بابت برگشت ارز حاصل از صادرات خود به چرخه اقتصادی کشور هستند.

ثبات بازار ارز طی هفته گذشته

همچنین هفته گذشته بازار ارز نیز شاهد ثبات و حتی کاهش قیمت‌ها بود. مسأله‌ای که باعث خرسندی فعالان اقتصادی شده و رییس کل بانک مرکزی نیز وعده داده که آن را با قدرت ادامه دهد. همتی در یک برنامه تلویزیونی وعده داد که کنترل بازار ارز با قدرت ادامه یابد. همتی گفته که دولت در تنظیم بازار ارز اقتدار دارد، ولی دشمن، تمامی امکانات را بسیج کرده است که نظام جمهوری اسلامی ایران را دچار مشکل کند، بنابراین ما برنامه‌ریزی کردیم تا در طول دو ماه اخیر، نشان دهیم بر این مشکلات فائق خواهیم آمد. کسانی که در بازار ارز سرمایه‌گذاری می‌کنند، ممکن است ضرر کنند. من راجع به نرخ ارز صحبت نمی‌کنم؛ اما معتقدم که باید به سمتی برویم که بساط سودجویان جمع شود؛ ضمن این‌که با اطلاعی که از صادرات و منابع ارزی دارم، می‌گویم که به سمت تعادل واقعی پیش خواهیم رفت و نگرانی ندارم.

بانک مرکزی باید به شکل کلان وارد بازار ارز شود

همچنین سیدکمال‌سیدعلی، معاون سابق بانک مرکزی معتقد است: باید فعالان بزرگ ارزی مثل بانک‌ها و صادرکنندگان بزرگی که درآمد بالا و کلان دارند در این بازار حراج و آپشن بتوانند به عرضه و تقاضا بپردازند تا بازار به یک تعادل قیمتی توسط عوامل بازارساز برسد. در سال ۷۹ تا ۸۰ که یکسان‌سازی نرخ ارز شروع شد، مقررات مربوط به عملیات بازار بین‌بانکی، نحوه مداخله بانک مرکزی را تعیین کرد و در این راستا یکی از ابزارها هم موضوع آپشن یا حراج بود. بنابراین به نظر می‌رسد رویکرد بانک مرکزی به عنوان یک بازارساز بزرگ نباید با صرافی‌ها مواجهه داشته باشد و لازم است فعالان ارزی و اقتصادی کشور همان‌طور که در صحبت‌های رییس کل بانک مرکزی اشاره شده، به صورت کلان وارد این بازار شوند. در این بازار بانک مرکزی به عنوان یک ناظر و بانک‌ها و شرکت‌های صادرکننده، به عنوان عوامل بازار می‌توانند در حراج شرکت کنند و قیمت ارز در آنجا کشف می‌شود و کشف قیمت به شیوه‌ای صورت گیرد که عرضه و تقاضاهای کلان در آن وجود داشته باشد. البته معتقدم نباید این بازار به صورت بورس فعال شود و همیشه گفته‌ام وقتی عرضه و تقاضا همپوشانی ندارند، بورس ارز قیمت را صعودی می‌کند زیرا غیر از واردکنندگان، سایر افراد وارد بازار می‌شوند و به ارز به عنوان کالا نگاه می‌کنند، در صورتی‌که بانک مرکزی موظف است با منابع ارزی بازار را کنترل کند.

آپشن برای متقاضیان واقعی

این کارشناس ارزی با بیان این‌که حرکت کردن به سمت حراج و آپشن باید برای متقاضیان واقعی باشد، گفت که نباید همه افراد و تقاضاها در این بازار حاضر شوند و این‌که رییس کل بانک مرکزی عنوان کرده است، بانک‌ها و صرافی‌ها و صادرکنندگان بازیگران این بازار هستند، رویکرد درستی است. وی در پاسخ به این سؤال که با آغاز به‌کار این بازار، ادامه فعالیت بازار ثانویه ضرورتی دارد؟ گفت: مادامی که بازار جدید شکل نگرفته است، بازار ثانویه می‌تواند به راه خود ادامه دهد و اگر بازار جدید راه‌اندازی شد و بانک مرکزی از ورود مستقیم و مواجهه با صرافی‌های کوچک جدا شود، این بازار می‌تواند جایگزین بازار ثانویه شود. حال باید منتظر ماند و دید که آیا این دو تصمیم مهم بانک مرکزی در هفته‌ای که گذشت می‌تواند تعادل واقعی بازار ارز را به همراه داشته باشد و این‌که آیا با راه‌اندازی بازار معاملات ارزی نیازی به ادامه فعالیت بازار ثانویه خواهد بود یا خیر.

بانک صادرات با همکاری شهر کتاب به ترویج کتاب‌خوانی کمک می‌کند

در تفاهمنامه‌ای که به امضای حجت‌ا...صیدی، مدیرعامل بانک صادرات ایران و مهدی‌فیروزان، مدیرعامل شهرکتاب رسید، مقرر شد با همکاری متقابل با هدف ایجاد شرایط ویژه برای گسترش فرهنگ کتاب‌خوانی، از ظرفیت‌های فنی و اعتباری دو مجموعه استفاده شود. به گزارش مناقصه‌مزایده به نقل از روابط‌عمومی بانک صادرات، حجت‌ا...صیدی در مراسم امضای این تفاهمنامه، توجه به مقوله فرهنگ و توسعه کتاب‌خوانی را از جمله وظایف و مسؤولیت‌های اجتماعی بانک صادرات ایران عنوان کرد و گفت: این افتخاری برای مجموعه بانک صادرات ایران است که در کنار شهرکتاب برای توسعه فرهنگ کتاب‌خوانی تلاش کنیم. مدیرعامل بانک صادرات ایران افزود: مجموعه فروشگاه‌های شهرکتاب در توسعه صنعت نشر و کتاب‌خوانی در سراسر کشور نقش مؤثری ایفا کردند که امیدواریم با کمک یکدیگر بتوانیم گام‌های بلندتری در این راستا برداریم.

قدردانی استاندار تهران از اقدامات بانک کشاورزی

محمدحسین‌مقیمی، استاندار تهران از عملکرد مدیریت شعب بانک کشاورزی استان تهران در زمینه بررسی و تصویب به موقع طرح‌های معرفی شده به بانک و انعقاد قرارداد طرح‌های حمایت از ایجاد و توسعه اشتغال پایدار در مناطق روستایی و عشایری در این استان قدردانی کرد. به گزارش مناقصه‌مزایده بنابر اعلام روابط‌عمومی بانک کشاورزی، براساس ارزیابی معاونت اقتصادی، استانداری درباره عملکرد بانک‌های استان در سال جاری، عملکرد مدیریت شعب بانک کشاورزی استان تهران در طرح ایجاد و توسعه اشتغال پایدار در مناطق روستایی و عشایری از محل صندوق توسعه ملی در استان در سال جاری قابل تقدیر ارزیابی شد و از عملکرد مدیریت شعب بانک کشاورزی استان تهران با اهدای لوح قدردانی شد. همچنین استاندار تهران با اهدای یک لوح جداگانه از عملکرد مدیر شعب بانک کشاورزی استان در پیشبرد اهداف کارگروه تسهیل و رفع موانع تولید استان نیز قدردانی کرد و از جهانپورمعماریان، مدیر شعب بانک کشاورزی استان تهران در محل استانداری با اهدای لوح قدردانی شد.

پست‌بانک و انتصاب یکی از بانوان به سمت رییس اداره کل برنامه‌ریزی

در راستای سیاست‌های وزارت ارتباطات و فناوری اطلاعات در زمینه استفاده از توانمندی بانوان در مشاغل مدیریتی، فرحی، مدیرعامل پست‌بانک‌ایران، آناهیتاخلج‌امیرحسینی را به سمت رییس اداره کل برنامه‌ریزی و کنترل برنامه‌های این بانک منصوب کرد. به گزارش مناقصه‌مزایده به نقل از روابط‌عمومی پست‌بانک، فرحی در جلسه معارفه وی گفت: امیرحسینی شخصی متعهد و متخصص در حوزه برنامه‌ریزی است و قطعاً استفاده از تجارب وی در بانک موجب تحول و رشد مجموعه خواهد شد. فرحی تأکید کرد: سوابق و کارنامه شغلی وی با تجارب حاصله از مسؤولیت‌هایش در سایر سازمان‌ها و مؤسسات موجب پویایی و دقت در امور برنامه‌ریزی عملیاتی و کنترل برنامه‌های بانک خواهد شد.

همتی در حاشیه جلسه هیأت دولت

بازار متشکل ارزی تشکیل می‌شود

رییس کل بانک‌مرکزی گفت: همه هدف ما این است که بازار اسکناس ارزی متشکل شود. به گزارش مهر، عبدالناصرهمتی، رییس کل بانک‌مرکزی در حاشیه نشست هیأت دولت در جمع خبرنگاران در پاسخ به این سؤال که پیش‌بینی شما از بازار سکه و ارز چیست، اظهارداشت: همه هدف ما این است که بازار ارز آرام شود. من که پیش‌بینی‌کننده نیستم، آینده را بازار تعیین می‌کند. سکه و ارز محصول خوبی برای سرمایه‌گذاری نیست و ریسکش بالا است. وی گفت: فشارهای دشمن نتوانست در بازار ارز مؤثر شود و ما این افتخار را داریم که در کشور توانستیم این موضوع را کنترل کنیم. همتی با اشاره به بازار اسکناس گفت: بازار اسکناس، بازار غیرمتشکلی است و در خیابان و کوچه پس کوچه‌ها شکل می‌گیرد. به هر حال نیاز داریم که بازار متشکلی داشته باشیم. وی افزود: باید برای کسانی که می‌خواهند ارز خود را عرضه کنند، فرصتی ایجاد شود تا بیایند از طریق صرافی‌ها اسکناس شان را به صورت حوالی‌ای در بازار مشارکت بدهند.

نوبت اول

فراخوان مناقصه عمومی یک مرحله‌ای

اداره کل راه و شهرسازی استان البرز

اداره کل راه و شهرسازی استان البرز در نظر دارد مناقصات عمومی ذیل را از طریق سامانه تدارکات الکترونیکی دولت برگزار نماید. لذا با توجه به اینکه کلیه مراحل برگزاری مناقصه اعم از دریافت اسناد مناقصه تا ارائه پیشنهاد مناقصه‌گران و بازگشایی پاکات از طریق درگاه سامانه تدارکات الکترونیکی دولت (ستاد) به آدرس www.setadiran.ir صورت خواهد پذیرفت، لازم است کلیه مناقصه‌گران واجد صلاحیت در صورت عدم عضویت قبلی، مراحل ثبت نام در سایت مذکور و دریافت گواهی امضای الکترونیکی را جهت شرکت در مناقصه محقق سازند. تاریخ انتشار مناقصات در سامانه تاریخ ۱۳۹۷/۰۹/۰۳ می‌باشد.

ردیف	شرح پروژه	شماره فراخوان ارزیابی	مبلغ برآورد (ریال)	رتبه مورد نیاز
۱	مناقصه احداث ساختمان سرای محله کمالشهر	۲۰۰۹۷۳۵۵۹۰۰۰۰۳۵	۲۳،۴۴۵،۶۹۴،۵۰۸	۵ و بالاتر ابنیه
۲	تجدید مناقصه احداث و تأمین شبکه روشنایی بلوار آزادگان محمدشهر کرج	۲۰۰۹۷۳۵۵۹۰۰۰۰۳۶	۳،۴۰۶،۵۴۷،۰۹۰	۵ و بالاتر نیرو

مهلت زمانی دریافت اسناد مناقصه از سایت: از ساعت ۱۰/۰۰ صبح روز شنبه مورخ ۱۳۹۷/۰۹/۰۳ لغایت ساعت ۱۴/۳۰ روز چهارشنبه مورخ ۱۳۹۷/۰۹/۰۷

مهلت زمانی ارائه پیشنهاد قیمت: تا ساعت ۱۴/۳۰ روز شنبه مورخ ۱۳۹۷/۰۹/۱۷

زمان بازگشایی پاکات: ساعت ۱۰/۳۰ صبح روز یکشنبه مورخ ۱۳۹۷/۰۹/۱۸

اطلاعات تماس دستگاه مناقصه‌گزار جهت دریافت اطلاعات بیشتر در خصوص اسناد مناقصه و ارائه پاکات ((الف)):

آدرس: کرج-رجایی‌شهر (گوهردشت)-بلوار جمهوری اسلامی(رستاخیز)-خ سوم غربی-اداره کل راه و شهرسازی استان البرز - کدپستی: ۳۱۴۸۷۱۵۶۳۴ تلفن: ۳۴۴۸۰۴۲۰-۰۲۶

اطلاعات سامانه ستاد جهت انجام مراحل عضویت در سامانه:

مرکز تماس: ۴۱۹۳۴-۰۲۱

دفتر ثبت نام: ۸۸۹۶۹۷۳۷-۰۲۱ و ۸۵۱۹۳۷۶۸-۰۲۱

اطلاعات تماس دفاتر ثبت نام سایر استان‌ها در سایت www.setadiran.ir بخش "ثبت‌نام/پروفایل تأمین کننده/مناقصه‌گر" موجود است.

اداره کل راه و شهرسازی استان البرز

روزنامه مناقصه مزایده - ۲۵۶۸ - ۹۷/۰۹/۰۳

آگهی تجدید مناقصه عمومی

نوبت اول

یک مرحله‌ای ۹۷/۱۳

سازمان راهداری و حمل و نقل جاده‌ای

اداره کل راهداری و حمل و نقل جاده‌ای استان تهران در نظر دارد

۱-خرید، حمل و نصب و راه اندازی یک دستگاه دیزل ژنراتور به شماره ۲۰۰۹۷۴۵۷۲۰۰۰۰۸۱

۲-تخلیه و تعمیر سیستم سنگیر محورهای هراز و فشم به شماره ۲۰۰۹۷۴۵۷۲۰۰۰۰۸۲

را از طریق سامانه تدارکات الکترونیکی دولت برگزار نماید. کلیه مراحل برگزاری مناقصه از دریافت اسناد مناقصه تا ارائه پیشنهاد مناقصه‌گران و بازگشایی پاکت‌ها از طریق درگاه سامانه تدارکات الکترونیکی دولت (ستاد) به آدرس www.setadiran.ir انجام خواهد شد.

مهلت زمانی دریافت اسناد مناقصه از سایت: ساعت ۱۹ تاریخ ۱۳۹۷/۰۹/۰۷

مهلت زمانی ارائه پیشنهاد: ساعت ۹ صبح روز یکشنبه تاریخ ۱۳۹۷/۰۹/۱۸

زمان بازگشایی پاکت‌ها: ساعت ۱۰ صبح روز یکشنبه تاریخ ۱۳۹۷/۰۹/۱۸

تلفن تماس جهت پاسخگویی: ۴-۷۷۹۰۹۰۹۱

تلفن سامانه ستاد جهت انجام مراحل عضویت در سامانه: مرکز تماس ۴۱۹۳۴-۰۲۱

روزنامه مناقصه مزایده - ۲۵۶۸ - ۹۷/۰۹/۰۳

آگهی مناقصه عمومی

با اخذ سپرده

نوبت اول

شرکت پالایش نفت بندرعباس

درخواست شماره:

RHP-7302509623-T20

موضوع آگهی:

خرید کاور فن زیمنس

برای کسب اطلاعات بیشتر به سایت این شرکت www.BAORCO.IR مراجعه نمایید.

روابط عمومی شرکت پالایش نفت بندرعباس

روزنامه مناقصه مزایده - ۲۵۶۸ - ۹۷/۰۹/۰۳

بررسی خودرو

شورولت مالیبو ۲۰۱۹

گروه خودرو | مناقصه

حجم موتور ۱۵۰۰ CC توربو	تعداد سیلندر ۴	قدرت ۱۶۰ hp	سرعت ۱۹۵ kh	شتاب صفر تا ۱۰۰ ۱۰/۲ s
کشور سازنده ایالات متحده	دیفرانسیل جلو	گیربکس دنده اتوماتیک	مصرف سوخت ۱۰۰ kh	ترکیبی: ۷/۳

طراحی کابین این خودرو از پلاستیک‌های باکیفیت و متریال نرم تشکیل شده و در برخی تریم‌ها شما می‌توانید طرح‌های دو رنگ را سفارش دهید که واقعاً زیبا هستند؛ اما طرح کلی کابین هنوز هم محافظه‌کارانه بوده و در مقایسه با تریم‌های پیشرفته رقبا کمی خسته‌کننده به نظر می‌رسد.

مالیبو خودرویی رضایت‌بخش، آرام و کم‌مصرف بوده و می‌تواند در دنیای سدان‌های خانوادگی یک خطر بسیار بزرگ برای رقبا محسوب شود؛ اما بهتر است رقبا به هوش باشند زیرا مالیبو دارد می‌آید.

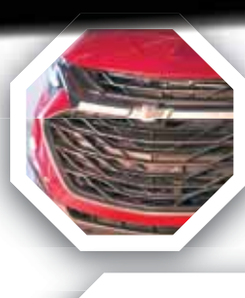

وجود رینگ‌های ۱۶ تا ۱۸ اینچی نیز کمک می‌کنند مالیبو ظاهر بهتری داشته باشد. اگرچه این خودرو طراحی فوق‌العاده‌ای ندارد اما شما را به خوبی راضی خواهد کرد.

اگرچه رقبای بسیار سرشناسی همچون هوندا آکورد و تویوتا کمری در این کلاس حضور دارند اما مالیبو یک جایگزین بسیار توانا برای این خودروهاست. ۳ پیشرانه ۱,۵ لیتری ۱۶۰اسبی، دو لیتری توربوی ۲۵۰اسبی و نسخه هیبریدی باعث می‌شوند مطابق با نیازهای خود نسخه مورد مناسب را انتخاب کنید.

تغییرات این خودرو تنها به بازنگری‌هایی در بدنه و گیربکس محدود شده‌اند. پیشرانه ۴سیلندر ۱,۵لیتری استاندارد مالیبو هم‌اکنون به‌جای گیربکس ۶ سرعته اتوماتیک قبلی به گیربکس CVT جدیدی متصل شده است. همچنین جلوپنجره این خودرو هم‌اکنون کمی بزرگ‌تر بوده و چراغ‌های جلو نیز اصلاح شده‌اند. در بخش عقب شاهد درب پشتی به‌روز شده و طراحی متفاوت سپر هستیم. همچنین در مدل سال ۲۰۱۹ تریم جدید RS نیز معرفی شده اما مدل هیبریدی مالیبو تغییری نداشته است.

نوبت دوم | یک مرحله‌ای

آگهی مناقصه عمومی

همراه با ارزیابی کیفی

شهرداری حمیدیا در نظر دارد از اعتبارات داخلی شهرداری نسبت به اجرای پروژه احداث ساختمان فرهنگی شهرداری حمیدیا واقع در محله نجف آباد شهر حمیدیا به شرح زیر و از طریق مناقصه عمومی یک مرحله‌ای همراه با ارزیابی کیفی اقدام نماید.

الف-واریز مبلغ ۳۰۰,۰۰۰ ریال به حساب جاری ۲۰۱۷۰۶۸۴۵۰ بانک تجارت شعبه حمیدیا بابت خرید اسناد مناقصه.

ب-مهلت دریافت اسناد مناقصه:

از تاریخ ۱۳۹۷/۸/۲۶ تا پایان وقت اداری تاریخ ۱۳۹۷/۹/۸ متقاضیان می‌توانند اسناد مناقصه و اسناد ارزیابی کیفی را با مراجعه حضوری در ساعات اداری از شهرداری حمیدیا دریافت نمایند و حداکثر تا ساعت ۱۳:۱۵ مورخ ۱۳۹۷/۹/۲۲ پاکات تکمیلی خود را تحویل دبیرخانه شهرداری نمایند پاکات ارزیابی در ساعت ۱۴:۴۵ مورخ ۱۳۹۷/۹/۲۴ و پاکات پیشنهادات در ساعت ۱۴:۴۵ مورخ ۱۳۹۷/۹/۲۷ در کمیسیون مناقصه باز و رسیدگی خواهد شد.

ج-برآورد اولیه: مبلغ ۴,۷۳۰,۰۰۰,۰۰۰ ریال بر اساس فهرست بهاء رشته ابنیه و تاسیسات سال ۱۳۹۷

د-شرایط پیمانکاران متقاضی:

ارائه سپرده شرکت در مناقصه به مبلغ ۲۳۶,۵۰۰,۰۰۰ ریال.

دارا بودن رشته مناسب با موضوع پروژه (حداقل پایه ۵ ساختمان و ابنیه).

ذ-شهرداری در رد یا قبول پیشنهادات مختار است.

ر-نفرات اول، دوم و سوم که حاضر به انعقاد قرارداد نشوند سپرده آنها به ترتیب به نفع شهرداری ضبط خواهد شد.

ز-سایر اطلاعات و جزئیات در اسناد مناقصه درج گردیده است.

آدرس: یزد -حمیدیا- بلوار شهید دشتی- خیابان شهید نصرا... جعفری- شهرداری حمیدیا

محمد مرزبان-شهردار حمیدیا

م الف/ ۱۱۹۶

روزنامه مناقصه مزایده ۲۵۶۸-۹۷/۰۹/۰۳

هرگونه اتلاف قابل توجه آب (شکستگی لوله ها، باز بودن لوله ها، هدر روی آب در هر نقطه) را به مرکز ارتباطات مردمی (۱۲۲) اطلاع دهید.

نوبت دوم | یک مرحله‌ای

وزارت نیرو
شرکت آب و فاضلاب استان زنجان

آگهی مناقصات عمومی

شرکت آب و فاضلاب استان زنجان در نظر دارد دو باب مخزن با مشخصات مشروحه ذیل را از طریق مناقصه از تامین کنندگان واجد شرایط خریداری نماید:

۱-نام و نشانی مناقصه گزار: شرکت آب و فاضلاب استان زنجان به آدرس: زنجان کمربندی شمالی-ابتدای زیباشهر کد پستی ۴۵۱۴۹۷۸۷۵۷

۲-عنوان و مشخصات کلی پروژه ها:

شماره مناقصه	نام و محل پروژه	محل تامین اعتبار	رشته و پایه مورد نیاز	تضمین شرکت در فرآیند ارجاع کار (ریال)
۹۷-۳۶	تهیه، حمل، نصب و راه اندازی مخزن آب فولادی پیچ و مهره‌ای ۵۰۰ متر مکعبی با پوشش شیشه و تیتانیم شهر نوربهار استان زنجان	اعتبارات عمرانی نقد سال ۹۷ و اسناد خزانه اسلامی با سررسید سال ۹۸	فقط تولید کنندگان و نمایندگان تولیدکنندگان دارای حداقل ۳ مورد قرارداد مشابه و حداقل ۳ مورد رضایتنامه برای قراردادهای مشابه مجاز به شرکت در مناقصه می باشند	۳۵۰,۰۰۰,۰۰۰
۹۷-۳۷	تهیه، حمل، نصب و راه اندازی مخزن آب فولادی پیچ و مهره‌ای ۵۰۰ متر مکعبی با پوشش شیشه و تیتانیم شهر سهرورد استان زنجان	اعتبارات عمرانی نقد سال ۹۷ و اسناد خزانه اسلامی با سررسید سال ۹۷	فقط تولید کنندگان و نمایندگان تولیدکنندگان دارای حداقل ۳ مورد قرارداد مشابه و حداقل ۳ مورد رضایتنامه برای قراردادهای مشابه مجاز به شرکت در مناقصه می باشند	۳۵۰,۰۰۰,۰۰۰

۳-تاریخ و آدرس دریافت اسناد مناقصات: اسناد هر دو مناقصه از ساعت ۸ صبح مورخه ۹۷/۰۹/۰۱ لغایت تا ساعت ۱۹ مورخه ۹۷/۰۹/۰۵ در سایت‌های http://iets.mporg.ir و سامانه تدارکات الکترونیکی به آدرس www.setadiran.ir جهت دریافت موجود است و معامله از ثبت و دریافت اسناد تا ارسال پاکات توسط تامین کننده، از طریق سامانه تدارکات الکترونیکی انجام خواهد شد.

***نکته مهم*:** تامین کنندگان جهت شرکت در مناقصات حتماً می‌بایست در بازه‌ی زمانی فوق نسبت به دریافت اسناد (هر مناقصه اسناد جداگانه دارد) فقط از سایت سامانه تدارکات الکترونیکی اقدام نمایند، در غیر این صورت امکان شرکت در مناقصات فوق برای ایشان وجود نخواهد داشت.

۴-نوع تضمین شرکت در فرآیند ارجاع کار: تضمین شرکت در فرآیند ارجاع کار می‌بایست به یکی از صور درج شده در آیین‌نامه تضمین برای معاملات دولتی ارائه گردد که جزئیات به صورت مشروح در اسناد مناقصات توضیح داده شده است.

۵-مدت اعتبار پیشنهادها: پیشنهادها باید از هر حیث برای مدت ۴۵ روز بعد از تاریخ تعیین شده برای تسلیم پیشنهادها معتبر بوده و به همان میزان قابل تمدید باشند.

۶-سایتهای ثبت آگهی: http://iets.mporg.ir , http://znabfa.ir , http://tender.nww.ir

۷-مهلت تحویل پاکات مناقصات: پاکات هر دو مناقصه باید حداکثر تا ساعت ۱۹ مورخه ۹۷/۰۹/۱۵ از طریق سامانه تدارکات الکترونیکی ارائه گردد و به پاکاتی که خارج از سامانه تدارکات الکترونیکی واصل شود ترتیب اثر داده نخواهد شد.

۸-مکان تحویل اسناد: از طریق سامانه تدارکات الکترونیکی به آدرس www.setadiran.ir

۹-زمان گشایش پاکات: پاکات مناقصه شماره ۳۶-۹۷ در ساعت ۸:۳۰ صبح و مناقصه شماره ۳۷-۹۷ در ساعت ۹:۳۰ صبح مورخه ۹۷/۰۹/۱۷ در سالن کنفرانس شرکت آب و فاضلاب استان زنجان بازگشایی خواهد شد.

۱۰- سایر اطلاعات و جزئیات مربوطه در اسناد مناقصه مندرج است.

۱۱-به پیشنهادهای فاقد امضاء، مشروط، مخدوش ترتیب اثر داده نخواهد شد.

۱۲-هزینه کلیه آگهی ها به عهده برنده مناقصه می‌باشد.

دفتر روابط عمومی شرکت آب و فاضلاب استان زنجان

روزنامه مناقصه مزایده ۲۵۶۸-۹۷/۰۹/۰۳

نوبت دوم

شرکت آب و فاضلاب شهرها و شهرکهای غرب تهران

آگهی فراخوان ارزیابی کیفی و فروش اسناد مناقصه عمومی یک مرحله‌ای

شماره ۹۷/۳۰

۱-نام دستگاه مناقصه گزار: شرکت آب و فاضلاب شهرها و شهرکهای غرب تهران

۲-موضوع مناقصه: تهیه بارگیری حمل و اجرای عملیات نصب ۲۰۰۰ فقره انشعاب فاضلاب خانگی زون G شهر ملارد

۳-مبلغ برآورد: ۲۰,۲۰۲,۰۰۰,۰۰۰ ریال (بیست میلیارد و دویست و دو میلیون) ریال براساس فهرست بهای خاص

۴-مدت زمان کار: ۶ ماه

۵-رتبه مورد نیاز: ۵ آب

۶-محل اعتبار: جاری

۷-سطح بازرسی: سطح دو

۸-مبلغ تضمین شرکت در فرآیند ارجاع کار: ۸۵۶,۱۰۰,۰۰۰ (هشتصد و پنجاه و شش میلیون و صد هزار) ریال بوده و به یکی از انواع ذیل می‌باشد:

۱)فیش واریزی به حساب شماره ۱-۶۰۰۰۰۰۰۰-۴-۱۱۷ نزد بانک سینا شعبه اکباتان به نام شرکت آبفای شهرها و شهرک‌های غرب تهران ۲)ضمانتنامه بانکی ۳)ضمانتنامه صادره از موسسات اعتباری غیربانکی (دارای مجوز از بانک مرکزی) در وجه شرکت آبفای شهرها و شهرک‌های غرب تهران ۴) ارائه گواهی صادره از امور مالی شرکت آبفای مبنی بر کسر از مطالبات قطعی شده ۵) چک بانکی تضمینی

(به پیشنهادهایی که فاقدسپرده، سپرده‌های مخدوش، سپرده‌های کمتر از میزان مقرر، چک شخصی و نظایر آن ترتیب اثر داده نخواهد شد)

۹-مهلت و محل دریافت اسناد: متقاضیان شرکت در مناقصه می توانند از تاریخ درج آگهی تا پایان ساعت اداری روز شنبه مورخ ۹۷/۰۹/۱۰ به دبیرخانه مرکزی شرکت آب و فاضلاب شهرها و شهرکهای غرب تهران به نشانی تهران -کیلومتر ۷ جاده مخصوص کرج، تهرانسر مرکزی، بلوار اصلی، خیابان شهید علیرضا راسخ مهر (یکم غربی)، ساختمان شماره ۱ تلفن تماس: ۹-۴۴۵۰۸۳۳۶ مراجعه و نسبت به دریافت اسناد اقدام نمایند.

۱۰-مدارک مورد نیاز جهت خرید اسناد: الف: معرفی‌نامه مشتمل بر ذکر ۱)شماره اقتصادی ۲)شماره ثبت ۳)کدپستی ۱۰ رقمی ۴)شماره نمابر

ب: فیش بانکی به مبلغ ۱,۵۰۰,۰۰۰ (یک میلیون و پانصد هزار) ریال به حساب شماره ۱-۶۰۰۰۰۰۰۰-۴-۱۱۷ نزد بانک سینا شعبه اکباتان به نام شرکت آبفای شهرها و شهرکهای غرب تهران

۱۱-مهلت و محل تحویل پیشنهاد: تا ساعت ۱۵ روز شنبه مورخ ۹۷/۰۹/۲۴ به دبیرخانه مرکزی شرکت آبفای شهرکهای غرب در قبال اخذ رسید.

۱۲-زمان و محل گشایش پاکات ارزیابی کیفی: ساعت ۹:۳۰ روز یکشنبه مورخ ۹۷/۰۹/۲۵ در دفتر قراردادها و بازرگانی شرکت آب و فاضلاب شهرها و شهرکهای غرب تهران (تاریخ و زمان بازگشایی سایر پاکات متعاقباً به مناقصه گران واجد شرایط اعلام خواهد شد.)

۱۳-هزینه درج هر دو مرحله چاپ آگهی مربوط به این مناقصه بعهده برنده مناقصه می‌باشد.

۱۴- به پیشنهادات فاقد امضا، مشروط، مخدوش و پیشنهاداتی که بعد از مدت مقرر این آگهی واصل شود مطلقاً ترتیب اثر داده نخواهد شد.

۱۵-سایر اطلاعات و جزئیات مربوط در اسناد مناقصه مندرج است.

نشانی‌های سایت اینترنتی (http://tender.bazresi.ir),(http://tender.nww.co.ir),(http://iets.mporg.ir)

شرکت آب و فاضلاب شهرها و شهرکهای غرب تهران

روزنامه مناقصه مزایده ۲۵۶۸-۹۷/۰۹/۰۳

نوبت دوم

فراخوان مزایده عمومی

در اجرای قانون ماده ۵ الحاق برخی از مواد به قانون تنظیم بخشی از مقررات مالی دولت، اداره ورزش و جوانان شهرستان ورامین در نظر دارد اجاره اماکن ورزشی تحت پوشش خود را به شرح جدول ذیل از طریق مزایده با شرایط عنوان شده در اسناد فراخوان به واجدین شرایط واگذار نماید.

لذا از کلیه متقاضیان دعوت می گردد جهت دریافت اسناد مزایده با در دست داشتن معرفی‌نامه معتبر به نشانی ذیل نسبت به تهیه اسناد مربوطه در مهلت مقرر در فراخوان شرکت نمایند.

توضیحات:

۱.اماکن ورزشی:

ردیف	نام مکان	نشانی	مدت قرارداد	قیمت پایه کارشناس سالیانه (ریال)
۱	استخر کوثر	ورامین خ شهید بهشتی مقابل اداره برق	یک سال	۴,۶۲۰,۰۰۰,۰۰۰
۲	سالن فجر (خانه کشتی)	ورامین میدان راه آهن خ شهید قندی		۲۳۴,۰۰۰,۰۰۰
۳	سالن فجر (خانه بوکس)	ورامین میدان راه آهن خ شهید قندی		۲۶۴,۰۰۰,۰۰۰
۴	سالن شهدای جواد آباد	جواد آباد بلوار کشاورزان کوچه الجواد		۳۵۴,۰۰۰,۰۰۰

۲.دریافت اسناد فراخوان: کلیه متقاضیان می توانند در ساعات اداری از روز دوشنبه مورخ ۹۷/۹/۵ تا پایان وقت اداری روز شنبه مورخ ۹۷/۹/۱۰ به مدت ۵ روز کاری با ارائه درخواست یا معرفی معتبر به اداره ورزش و جوانان شهرستان ورامین به نشانی وارمین، میدان راه آهن ابتدای خ شهید بهشتی مراجعه نمایند.

۳.مهلت تکمیل و ارائه اسناد و پیشنهاد قیمت: متقاضیان می‌بایست حداکثر تا پایان وقت اداری روز چهارشنبه مورخ ۹۷/۹/۲۱ به مدت ۱۰ روز کاری اسناد فراخوان را تکمیل و در قالب پاکت لاک و مهر شده به اداره ورزش و جوانان شهرستان ورامین در ازای دریافت رسید تحویل نمایند.

۴.ضمانت‌نامه شرکت در مزایده: به میزان ۱۰ درصد قیمت پایه کارشناسی جدول اماکن ورزشی می‌باشد که می‌بایست فقط به صورت ضمانت‌نامه بانکی در وجه اداره کل ورزش و جوانان استان تهران باشد.

۵.موعد بازگشایی اسناد فراخوان: در روز یکشنبه مورخ ۹۷/۹/۲۵ کلیه پاکات متقاضیان در محل اداره کل ورزش و جوانان استان تهران بازگشایی خواهد شد.

۶. هزینه دو نوبت آگهی روزنامه بر عهده برندگان فراخوان می‌باشد.

۷. این آگهی هیچ گونه تعهدی برای دستگاه ایجاد نمی کند و مزایده گزار در رد یا قبول هر یک یا تمامی پیشنهادات مختار می‌باشد.

اداره ورزش و جوانان شهرستان ورامین

روزنامه مناقصه مزایده ۲۵۶۸-۹۷/۰۹/۰۳

شیوه انتقال مالکیت تلفن همراه

گروه فناوری اطلاعات | مناقصه مزایده

تمامی خریداران گوشی‌های موبایل و تبلت با توجه به اجرای طرح ملی رجیستری باید در هنگام خرید از اصالت گوشی تلفن همراه و تجهیزات دارای سیم‌کارت مطمئن شوند و به همین منظور باید شناسه ۱۵ رقمی (IMEI) را که بر روی جعبه دستگاه قابل مشاهده است به شماره ۷۷۷۷ پیامک کنند یا با استفاده از کد دستوری #۷۷۷۷* و انتخاب گزینه استعلام اصالت، از اصالت گوشی مطمئن شوند. تمامی پیامک‌های مربوط به استعلام گوشی با سرشماره HAMTA ارسال می‌شود و اگر پیامکی با سرشماره دیگری در پاسخ به کاربر ارسال شد، جعلی بوده و به هیچ وجه براساس اظهارات مسؤولان، قابل استناد نیست.

مسؤول استعلام: خریدار!

تمامی مراحل استعلام باید از طریق خریدار انجام شده و کاربران پس از اطمینان از اصالت تلفن همراه که نشان‌دهنده قانونی بودن و همچنین استاندارد بودن آن است، می‌توانند تلفن همراه مورد نظر خود را خریداری کنند. همچنین خریداران حتماً پس از خرید دستگاه باید فاکتور رسمی با مهر فروشگاه که شماره شناسه ۱۵ رقمی (IMEI) دستگاه بر روی آن درج شده را از فروشنده دریافت کنند و در صورت بروز هرگونه مشکل در مورد غیرقانونی بودن گوشی یا تجهیز، فروشنده باید پاسخگو باشد.

گام اول: تشخیص سلامت ورود موبایل به کشور؟!

خریداران پس از خرید گوشی تلفن همراه و تجهیزات دارای سیم‌کارت با شماره‌گیری کد دستوری #۶#*، شناسه بین‌المللی ۱۵ رقمی (IMEI) گوشی را دریافت می‌کنند که این شناسه باید با شناسه ثبت شده بر روی جعبه دستگاه یکسان باشد. گوشی‌های دو سیم‌کارته دارای دو شناسه IMEI و گوشی‌های چند سیم‌کارت دارای چند IMEI هستند.

گام دوم: فعالسازی

در گام بعدی دستگاه باید در شبکه اپراتوری فعال شود برای این کار خریدار باید کد فعالسازی (Activation Code) را در هنگام خرید از فروشنده دریافت کند. برای فعالسازی تجهیز در شبکه اپراتوری، خریدار باید کد دستوری #۷۷۷۷* را شماره‌گیری کرده و عدد مربوط به گزینه فعالسازی را انتخاب کند؛ پس از آن شناسه بین‌المللی ۱۵ رقمی (IMEI) دستگاه و کد فعالسازی مربوط به دستگاه و شماره سیم‌کارت دستگاهی را که قصد فعالسازی آن را دارد به ترتیب وارد می‌کند؛ پس از تأیید اطلاعات وارد شده، پیام موفقیت‌آمیز بودن فرایند را دریافت می‌کند.

یک سیم کارت؛ یک موبایل (IMEI)

کاربران باید به این نکته توجه کنند که پس از فعالسازی، تلفن همراه فقط بر روی سیم کارت فعال شده قابلیت استفاده از شبکه را خواهد داشت و در صورتی که دارنده گوشی یا تجهیز بخواهد از سیم کارت دیگری استفاده کند باید فرایند انتقال بهره‌بردار را طی کند؛ در غیر این صورت تلفن همراه بر روی سیم کارت جدید فقط به مدت ۳۰ روز قابل استفاده خواهد بود. خریداران گوشی تلفن همراه در صورت تغییر سیم کارت باید فرایند انتقال بهره‌بردار را با شماره‌گیری کد دستوری #۷۷۷۷* و ارسال عدد مربوط به گزینه انتقال بهره‌بردار انجام دهند. در صورت دریافت پیامک مبنی بر عدم ثبت گوشی، مشترک باید از خرید گوشی اجتناب کرده و گوشی را به فروشنده بازگرداند. مسافرانی که از خارج از کشور گوشی تلفن همراه یا تجهیز دارای سیم کارت خریداری کرده و به همراه خود وارد کشور می‌کنند باید شناسه بین‌المللی ۱۵ رقمی (IMEI) تجهیز خریداری شده را در گمرک محل ورود خود ثبت کنند.

شیوه انتقال مالکیت تلفن همراه چگونه است؟

برای انتقال مالکیت تلفن همراه نیز مراحلی از قبیل شماره‌گیری کد دستوری #۷۷۷۷*، ارسال عدد مربوط به گزینه «انتقال مالکیت»، انتخاب یا ورود شماره سیم‌کارتی که قصد انتقال مالکیت تلفن همراه مربوط به آن است، ارسال رمز همتا (مربوط به سیم‌کارت)، انتخاب شناسه IMEI دستگاه موردنظر و ارسال عدد مربوط به آن، وارد کردن شماره سیم‌کارت فردی که قصد انتقال تلفن همراه به وی وجود دارد، تأیید اطلاعات وارد شده و نهایتاً دریافت پیام و اطمینان از موفقیت‌آمیز بودن فرایند باید طی شود. پس از فعالسازی، تلفن همراه فقط بر روی سیم کارت فعال‌شده قابلیت استفاده از شبکه را خواهد داشت و در صورتی که خریدار بخواهد از سیم کارت دیگری استفاده کند، بایستی از طریق «انتقال مالکیت» اقدام کند در غیر این‌صورت تلفن همراه بر روی سیم کارت جدید فقط به مدت ۳۰ روز قابلیت استفاده خواهد داشت.

مسافران در هنگام ثبت شناسه گوشی تلفن همراه خود باید عوارض گمرکی آن را پرداخت کرده و رسید آن را نزد خود نگهداری کنند؛ مسافران پس از دریافت کد فعالسازی از وزارت صنعت، معدن و تجارت باید آن را در سامانه همتا به آدرس Hamta.ntsw.ir ثبت کنند. عوارض گمرکی و ارزش‌گذاری کالای مسافری براساس ارزش‌های ثبت شده در سامانه TSC به آدرس tsc.irica.co انجام می‌شود.

شکایت در مورد خرید و فروش؟!

خریداران پس از خرید گوشی یا تجهیز دارای سیم کارت، در صورت برخورد با هرگونه مشکل یا شکایت در زمینه استعلام، انتقال مالکیت، هزینه، فعالسازی، جعل در فاکتور و شماره سریال تجهیز و مشکلات گمرکی با سامانه ۱۲۴ سازمان حمایت از تولیدکنندگان و مصرف‌کنندگان و مرکز تماس طرح با شماره ۰۹۶۳۶۶ تماس گرفته یا به پورتال سازمان تعزیرات به آدرس ir.tazirat۱۳۵ مراجعه کنند. در صورت وجود شکایت با ماهیت فنی شامل دریافت نکردن سرویس از شبکه تلفن همراه علی‌رغم طی کردن تمام مراحل فعالسازی و دریافت پیامک تأییدیه فعال شدن گوشی تلفن همراه کاربران می‌توانند با مرکز تماس طرح به شماره ۰۹۶۳۶۶ تماس بگیرند. ثبت و فعالسازی گوشی تلفن همراه یا سایر تجهیزات دارای سیم کارت کاملاً رایگان بوده و خریداران نباید بابت آن هیچ هزینه‌ای پرداخت کنند.

حرف آخر

گوشی یا تجهیزات دارای سیم کارت که از مبادی قانونی وارد نشده و شناسه IMEI آن ثبت نشده باشد پس از گذشت یک ماه قطع شده و به هیچ عنوان در شبکه اپراتورهای کشور قابل استفاده نیست. گوشی‌های اپل که در حال حاضر در شبکه اپراتورها فعال هستند در صورت تعویض سیم کارت باید در سامانه همتا فرایند انتقال مالکیت را انجام دهند.

آگهی مناقصه

ردیف	شماره	موضوع مناقصه/مزایده	برگزارکننده	مبلغ ضمانتنامه(ریال)	آخرین مهلت تحویل پیشنهادات
۱	۵۳۰	انجام امور پشتیبانی به صورت حجمی	شرکت بهره برداری قطار شهری مشهد	۴۴۸,۳۸۷,۷۶۰	۹۷,۰۹,۱۴

برای اطلاعات بیشتر در خصوص نحوه دریافت و تحویل اسناد به آدرس www.ets.mashhad.ir مراجعه نمایید.
ثبت نام کلیه مناقصه گران در سامانه vendor.mashhad.ir الزامی می باشد.

شرکت بهره برداری قطار شهری مشهد

روزنامه مناقصه مزایده - ۲۵۶۸ - ۹۷/۰۹/۰۳

مزایده عمومی
به شماره ۹۷/۹الف

شرکت خدمات فنی مهندسی آلفا صنعت البرز بدلیل انحلال شرکت در نظر دارد کلیه ماشین آلات حفاری خود شامل دو دستگاه حفاری RC و دو دستگاه کمپرسور ۲۴ بار با لوازم درون چاهی خود را از طریق مزایده عمومی به صورت نقد با قیمت پایه ۱۵,۲۰۰,۰۰۰,۰۰۰ ریال به فروش برساند، متقاضیان از تاریخ درج آگهی به مدت ۵ روز کاری با استثناء پنجشنبه و ایام تعطیل جهت دریافت اسناد مزایده به دفتر این شرکت واقع در تهران- خیابان زرتشت غربی- خیابان کبکانیان- کوچه موسوی پلاک ۵۰- طبقه دوم مراجعه نمایند.

تلفن شرکت ۸۸۹۶۹۷۶۰
تلفن همراه ۰۹۱۲۵۶۶۵۱۲۴

روزنامه مناقصه مزایده - ۲۵۶۸ - ۹۷/۰۹/۰۳

آگهی مناقصه

نوبت دوم

شهرداری ساوه

اجرای قلوه سنگ، بیس و ساب بیس و آسفالت بلوار ۲۵ متری عسلویه

در راستای اجرای سامانه بودجه سازمان شهرداری‌ها و دهیاری‌ها با ردیف اعتبار ۱۰۹۳۳ مصوب شورای اسلامی شهر عسلویه و عنوان طرح زیرسازی و جدول گذاری و آسفالت معابر، این شهرداری در نظر دارد پروژه اجرای قلوه سنگ، بیس و ساب بیس و آسفالت بلوار ۲۵ متری شهر عسلویه را با مبلغ برآورد اولیه ۱۳,۱۹۰,۶۷۹,۳۰۰ ریال به پیمانکار واجد شرایط قانونی واگذار نماید، لذا از کلیه شرکتهای واجد صلاحیت در رشته راه، راه آهن و باند فرودگاه ابنیه حداقل رتبه ۵، براساس فهرست بهای سال ۹۷ که دارای سابقه کاری مرتبط و گواهینامه صلاحیت در رشته‌های مذکور هستند دعوت می گردد به واحد قراردادها و حقوقی شهرداری مراجعه نمایند.

* **مهلت خرید اسناد:** از ۹۷/۰۸/۲۶ لغایت ۹۷/۰۹/۰۷ **آخرین مهلت تسلیم پیشنهاد:** ۹۷/۰۹/۱۵ **مبلغ تضمین شرکت در مناقصه:** ۶۶۰,۰۰۰,۰۰۰ ریال
نوع تضمین: ضمانتنامه بانکی یا واریز وجه نقد به شماره حساب ۳۱۰۰۰۰۰۰۱۳۰۰۲ **تاریخ بازگشایی:** ۹۷/۰۹/۱۷ ساعت ۱۲ مدت اجرا: ۲ (دو) ماه
۱.هر گاه برندگان اول، دوم و سوم مناقصه حاضر به انعقاد قرارداد نشوند سپرده آنان به ترتیب ضبط خواهد شد.
۲.کلیه هزینه‌های انتشار آگهی به عهده برنده مناقصه خواهد بود.
۳.پس از تعیین برندگان مناقصه، ضمانتنامه برندگان اول، دوم و سوم نزد شهرداری نگهداری و سپرده سایر متقاضیان به آنان مسترد خواهد شد.
۴.**هزینه خرید اسناد مناقصه:** واریز مبلغ ۵۰۰,۰۰۰ ریال به حساب شماره ۳۱۰۰۰۰۰۰۰۹۰۰۷ بنام شهرداری عسلویه نزد بانک ملی
۵.سایر اطلاعات و جزئیات مربوط به معامله در اسناد مناقصه توضیح داده شده است.
۶.شرکت در مناقصه، حقی را برای مناقصه‌گران بوجود نیاورده و شهرداری عسلویه در رد یا قبول هر یک از پیشنهادات واصله مختار است.

انتشار نوبت اول: ۹۷/۰۸/۲۶ انتشار نوبت دوم: ۹۷/۰۹/۰۳

روزنامه مناقصه مزایده - ۲۵۶۸ - ۹۷/۰۹/۰۳

آگهی مناقصه عمومی
شماره ۱۳۱-۰۸-۹۷/۵۲۶

۱-**موضوع مناقصه:** خرید لباس تابستانه و زمستانه پرسنل در سال ۱۳۹۷
۲-**نام دستگاه مناقصه گزار: شرکت کشت و صنعت دعبل خزاعی**
۳-**مهلت فروش اسناد:** از مورخ ۹۷/۹/۳ لغایت ۹۷/۹/۱۰ به مدت ۸ روز (به غیر از روز های تعطیل)
۴-**مهلت تحویل پاکات:** پایان وقت اداری مورخ ۹۷/۹/۱۴
۵-**تاریخ بازگشایی پاکات:** ساعت ۱۴ مورخ ۹۷/۹/۱۸
۶-**سپرده شرکت در مناقصه** ۱۰۰,۰۰۰,۰۰۰ ریال
۷-**نشانی محل فروش اسناد:** اهواز. کیلومتر ۲۵ جاده آبادان - شرکت کشت وصنعت دعبل خزاعی مدیریت بازرگانی - تلفن تماس ۹۵و۳۳۱۳۱۰۹۳-۰۶۱ و نمابر ۳۳۱۳۱۰۹۰-۰۶۱
ارائه فیش واریزی به مبلغ ۲۰۰,۰۰۰ ریال به حساب سپهر ۰۱۰۲۸۶۲۰۶۶۰۰۵ بانک صادرات شعبه توسعه نیشکر دروجه شرکت کشت و صنعت دعبل خزاعی جهت خرید اسناد الزامی است.

جهت اطلاعات بیشتر و دریافت اسناد به سایت WWW.dk-sugarcane.ir مراجعه نمایید.
ضمنا هزینه چاپ آگهی در روزنامه سراسری بعهده برنده مناقصه خواهد بود.

شرکت کشت و صنعت دعبل خزاعی

روزنامه مناقصه مزایده - ۲۵۶۸ - ۹۷/۰۹/۰۳

آگهی مناقصه عمومی

مرحله سوم

نام و نشانی دستگاه مناقصه‌گذار: موسسه سازندگی بعثت- کرمانشاه، بلوار شهید بهشتی، چهارراه بسیج، کوی شهید کامران ابکایی، ساختمان بعثت، پلاک ۲۰، تلفن: ۳-۳۸۲۵۵۳۵۱-۰۸۳ و دورنگار: ۳۸۲۵۵۳۵۰-۰۸۳
موضوع مناقصه: عملیات بارگیری، حمل، باراندازی و تسطیح مصالح پوسته (حدود ۱,۰۰۰,۰۰۰ تن) با فاصله حمل ۱۵ کیلومتر مربوط به سد مخزنی کنجانچم
محل اجرای پروژه: استان ایلام- کیلومتر ۶۰ جاده ایلام به مهران، پروژه سد مخزنی کنجانچم
مدت پیمان: شش (۶) ماه.
تاریخ، مهلت، مبلغ و محل دریافت اسناد ارزیابی: واجدین شرایط می‌توانند ضمن واریز مبلغ دو میلیون (۲,۰۰۰,۰۰۰) ریال به حساب شماره ۲۱۷۱۳۶۰۲۱۳ بانک ملت شعبه چهار راه بسیج کرمانشاه با کد شعبه ۲۴۳۵۶ بنام واحد اجرایی بعثت (قابل پرداخت در کلیه شعب بانک ملت) در ساعت‌های اداری تا تاریخ ۹۷/۰۹/۰۸ نسبت به خرید و دریافت اسناد، از دفتر قراردادهای این موسسه اقدام نمایند. اسناد و مدارک مناقصه فقط به نماینده مناقصه‌گر با ارائه معرفی‌نامه معتبر شرکت با مهر و امضای مجاز و با قید موضوع مناقصه و فیش واریزی تحویل خواهد شد.
تاریخ، مهلت و محل تحویل اسناد ارزیابی: مناقصه‌گران پس از دریافت و مطالعه اسناد مناقصه، حداکثر تا آخر وقت اداری مورخ ۹۷/۰۹/۱۷ اسناد مربوطه را تکمیل و در پاکت لاک و مهر شده به نشانی مناقصه‌گذار تحویل و رسید دریافت دارند.
میزان سپرده شرکت درمناقصه: مبلغ ۴۰۰,۰۰۰,۰۰۰ (چهارصد میلیون ریال) و به صورت ضمانت‌نامه بانکی (به نام قرارگاه سازندگی خاتم الانبیاء (ص) - بدون پیشوند و یا پسوند) و یا واریز وجه نقد به شماره حساب قید شده فوق (بنام واحد اجرایی بعثت).
-اجرای حداقل دو کار مشابه و داشتن مالکیت حداقل ۲۰ درصد از ماشین آلات (سی دستگاه کامیون، یک دستگاه بیل مکانیکی و یک دستگاه تانکر آبپاش) جهت شرکت در مناقصه الزامی می‌باشد.
هزینه چاپ آگهی به عهده برنده مناقصه می‌باشد.

روزنامه مناقصه مزایده - ۲۵۶۸ - ۹۷/۰۹/۰۳

آگهی مناقصه عمومی

نوبت اول

شهرداری بندر نخل تقی

شهرداری بندر نخل تقی درنظردارد اجرای پروژه‌ی ذیل را از محل اعتبارات تملک دارائی های سرمایه ای عمرانی استانی و از طریق مناقصه عمومی به پیمانکاران واجد شرایط واگذار نماید.
۱) **موقعیت:** استان بوشهر، شهرستان عسلویه، شهر نخل تقی
۲) **موضوع مناقصات و مبالغ تضمین شرکت در مناقصه:**

نوع مناقصه	شماره مناقصه	موضوع مناقصه	برآورد اولیه (ریال)	مدت زمان اجرای کار	رشته و رتبه	ساعت و تاریخ تحویل پاکات	ساعت و تاریخ بازگشائی پاکات	مبلغ سپرده شرکت در مناقصه (ریال)
عمومی یک مرحله ای	۹۷/۰۳	تهیه و نصب دوربین های پایش تصویری و علائم و تجهیزات ترافیکی شهر نخل تقی	۵,۰۰۰,۰۰۰,۰۰۰ ریال	۲ ماه	گواهی صلاحیت مرتبط (تاسیسات و الکترونیک)	پایان وقت اداری روز یکشنبه ۹۷/۹/۱۸	ساعت ۹ روز دوشنبه ۹۷/۹/۱۹	۲۵۰,۰۰۰,۰۰۰ ریال

۳) **نوع و مبلغ تضمین شرکت در مناقصه:** فقط ضمانت نامه بانکی معتبر.
۴) گواهینامه صلاحیت پیمانکاری، کپی اساسنامه شرکت وآگهی تاسیس وآخرین تغییرات حاصله درآن، داشتن توان مالی و ارائه سوابق کارهای قبلی در زمینه مورد نظرازموارد الزامی شرکتها و پیمانکاران شرکت‌کننده درمناقصه می‌باشد.
۵) **محل فروش اوراق مناقصه:** استان بوشهر، شهرستان عسلویه، شهر نخل تقی، امور قراردادهای شهرداری بندر نخل تقی شماره تلفن: ۶- ۰۷۷۳۷۳۲۴۳۸۵
۶) **زمان فروش اوراق مناقصه:** از ساعت ۸ صبح روز شنبه مورخ ۹۷/۹/۳ لغایت پایان وقت اداری روز پنج شنبه مورخ ۹۷/۹/۸.
۷) **مهلت ومحل تحویل پاکات مناقصه:** آخرین مهلت تحویل پاکات مناقصه بر طبق جدول فوق به آدرس استان بوشهر - شهرستان عسلویه - شهر نخل تقی - شهرداری نخل تقی - دبیرخانه
۸) **قیمت اسناد مناقصه:** قیمت اسناد هر یک از مناقصه‌ها ۵۰۰,۰۰۰ ریال که باید به حساب‌جاری سیبا ۰۱۰۴۴۶۶۸۴۵۰۰۱ شهرداری نزد بانک ملی بنام شهرداری واریز ورسید آن برای دریافت اسناد مناقصه تحویل شود.
۹) برندگان اول و دوم مناقصه هرگاه حاضر به انعقاد قرارداد نشوند، سپرده آنان به ترتیب ضبط و مناقصه تجدید خواهد شد.
۱۰) اسناد و مدارک مناقصه فقط به نماینده آن شرکت با ارائه معرفی‌نامه معتبرتحویل خواهد شد و حضور یک نفرنماینده ازطرف پیشنهاد دهندگان درجلسه افتتاح پیشنهادها آزاد می‌باشد.
۱۱) سایر شرایط و جزئیات مربوط به معامله دراسناد مناقصه توضیح داده شده است.لازم به ذکر است که شرکت در مناقصه، حقی را برای مناقصه گران به وجود نیاورده و همچنین هزینه نشرآگهی دردونوبت به عهده برنده مناقصه می‌باشد.

نوبت اول: ۹۷/۹/۳ نوبت دوم: ۹۷/۹/۵

روابط عمومی شهرداری بندر نخل تقی

روزنامه مناقصه مزایده - ۲۵۶۸ - ۹۷/۰۹/۰۳

کل آگهی‌های مناقصه و مزایده کشور در این روزنامه یا
info.monaghesatiran.ir

کمبود نقدینگی، بهره بالای تسهیلات بانکی، بوروکراسی پیچیده

مشکلاتی که صنعت‌سنگ را از نفس انداخته

گروه زمین و معدن | مناقصه مزایده |

وجود ذخایر عظیم سنگ در کشور، ایران را به یکی از بزرگ‌ترین تولیدکنندگان سنگ در جهان تبدیل کرده است. در حال حاضر حدود دو هزار معدن سنگ در کشور به استخراج سنگ مشغول هستند. همچنین ایران بخش عمده‌ای از ذخایر سنگ تراورتن جهان را در اختیار دارد. اما به دلیل برخی کاستی‌ها در چرخه تولید و فرآوری از جمله کمبود نقدینگی، بوروکراسی پیچیده، بهره بالای تسهیلات بانکی و... موجب شده است که نبض این صنعت به کندی بزند و نفس این صنعت به شماره بیفتد. بر مبنای آمارهای ارایه‌شده حجم عظیمی از صادرات سنگ کشور را سنگ‌خام به خود اختصاص می‌دهد، تقریباً نیمی از صادرات سالانه سنگ کشور به‌صورت خام انجام می‌شود و این موضوع نه تنها برای کشور ارزآوری مطلوب به دنبال ندارد، بلکه واحدهای فرآوری سنگ را نیز از رونق می‌اندازد که دلیل آن را می‌توان در بالا بودن هزینه تمام شده تولید در حوزه صنعت‌سنگ دانست. از سوی دیگر در حوزه صنعت‌سنگ هنوز تجهیزات تولید بومی‌سازی نشده و تأمین تجهیزات و ماشین‌آلات تولید و وارد کردن آن به کشور یکی دیگر از دغدغه‌هایی است که پیش‌روی فعالان حوزه استخراج و فرآوری سنگ قرار دارد، چراکه با افزایش هزینه‌های تولید، رقابت‌پذیری در بازار جهانی به‌شدت کاهش می‌یابد. به گفته کارشناسان این حوزه صنعت‌سنگ کشور در طراحی مهندسی، تأمین ماشین‌آلات مناسب، مدیریت و آموزش با مشکل مواجه است. فعالان این صنعت معتقد هستند که چنانچه یک برنامه راهبردی بر مبنای از میان برداشتن مشکلات و موانع صنعت‌سنگ و افزایش تولید صادراتی و رقابت‌پذیر فراهم شود، این بخش سالانه بیش از ۷ میلیارد دلار برای کشور ارزآوری خواهد داشت.

دریافت مالیات انگیزه کار بیش‌تر را از معدن‌داران گرفته است

علیرضا سلیمی، نماینده مردم محلات و دلیجان در مجلس گفت: کامل نبودن چرخه تولید سنگ، ضعف در صادرات و هزینه‌های بالای تولید مهم‌ترین مشکلات تولید سنگ در کشور است. سلیمی افزود: دانش فنی به‌کار گرفته در واحدهای فرآوری سنگ ایران ۱۲ سال از دنیا عقب‌تر است که لازم است با پرداخت تسهیلات ارزان‌قیمت این نقص برطرف شود. وی به همکاری نامطلوب نظام بانکی با فعالان حوزه سنگ اشاره کرد و گفت: اعطای تسهیلات با نرخ بالا به معدنکاران و واحدهای فرآوری مانع عرضه سنگ‌نما با قیمت مناسب و پایین آمدن قدرت رقابت‌پذیری می‌شود. سلیمی گفت: سختگیری در دریافت مالیات انگیزه کار بیش‌تر را از معدن‌داران گرفته است و به عبارتی کمر تولیدکننده را با مالیات سنگین می‌شکند.

در صنعت‌سنگ جای تجار خالی است

به گفته رضا احمدی، دبیر انجمن سنگ ایران، در همه کشورها در سال‌های اول راه‌اندازی واحدهای تولیدی، تسهیلات بیمه‌ای و معافیت‌های مالیاتی در نظر گرفته می‌شود، اما در ایران چنین امکاناتی برای واحدهای تولیدی لحاظ نمی‌شود. احمدی افزود: در دولت نهم، بودجه و استراتژی سنگ با پیش‌بینی اهداف، سهم مراکز عالی، بخش خصوصی و بانک‌ها و تولید صادرات محور تعیین شد اما هرگز اجرایی نشد. رییس هیأت‌مدیره کانون سنگ ایران ادامه داد: در صنعت‌سنگ جای تجار خالی است و باید بازرگانان با بازاریابی مناسب به توسعه صنعت‌سنگ کمک کنند. وی بیان کرد: براساس قانون اصل دریافت مالیات از مصرف‌کننده است که به دلیل نبود زیرساخت‌ها، دولت این مالیات را از تولیدکنندگان دریافت می‌کند و باید سازوکارهای دیده شود تا مصرف‌کننده ارزش افزوده کالای مصرفی را بپردازد.

پول گران مشکل اساسی واحدهای تولیدی!

در این باره احمد شریفی، دبیر انجمن سنگ ایران کمبود نقدینگی، بهره بالای تسهیلات بانکی، بوروکراسی پیچیده و عدم حمایت دولت از واحدهای تولیدی در زمینه مالیات و بیمه را از جمله مهم‌ترین مشکلات بخش تولید عنوان کرد.

شریفی، با بیان این‌که بخش تولید هیچ وقت مورد حمایت کافی مسؤولان نبوده است، اظهار کرد: مشکل اساسی واحدهای تولیدی، پول گرانی است که از سوی بانک‌ها در اختیار آنها قرار می‌گیرد. وی افزود: در همه کشورها بهره تسهیلات بانکی برای واحدهای تولیدی یک تا ۳ درصد است، اما در ایران واحدهای تولیدی برای تسهیلات بانکی باید ۱۸ تا ۲۰ درصد سود پرداخت کنند، که این امر امکان رقابت با واحدهای تولیدی بین‌المللی را از تولیدکنندگان ایرانی سلب می‌کند.

شریفی کمبود نقدینگی را از دیگر مشکلات واحدهای تولیدی عنوان کرد و گفت: واحدهای تولیدی نباید فقط به بازارهای داخلی متکی باشند و شرایط رقابت در بازارهای جهانی باید برای تولیدکنندگان فراهم شود. وی از بوروکراسی پیچیده در وزارتخانه‌ها و واحدهای اداری به عنوان مانعی در راه بهبود شرایط واحدهای تولیدی یاد کرد و بیان داشت: علی‌رغم وجود قوانینی در حمایت از تولید و کسب‌وکار داخلی، در عمل واحدهای تولیدی برای گرفتن مجوزهای قانونی باید مراحل زیادی را طی کنند.

شریفی با بیان این‌که یکی از مهم‌ترین چالش‌های واحدهای تولیدی، پرداخت مالیات بر ارزش‌افزوده است، خاطرنشان کرد: طبق قانون، مصرف‌کننده باید مالیات بر ارزش‌افزوده را پرداخت کند، اما وزارت اقتصاد و دارایی سازوکار لازم برای دریافت ارزش افزوده از مصرف‌کننده را ایجاد نکرده و از طرف دیگر تولیدکننده نیز به دلیل شرایط بد اقتصادی، قادر به دریافت آن از خریداران نیست. بنابراین در عمل پرداخت مالیات بر ارزش افزوده بر عهده واحدهای تولیدی است.

آگهی ابلاغ وقت رسیدگی و دادخواست و ضمائم به آقای مهدی مصطفی فرزند حسین خواهان آقای ناصر قیصر سلوط دادخواستی به طرفیت خوانده آقای مهدی مصطفی به خواسته مطالبه وجه مطرح که به این شعبه ارجاع و به شماره پرونده کلاسه ۹۷۰۹۹۸۱۷۳۵۴۰۰۳۵۳ شعبه ۶۴۴ مجتمع شماره سی و دو (کمیته) شورای حل اختلاف شهر تهران ثبت و وقت رسیدگی مورخ ۱۳۹۷،۱۰،۱۷ ساعت ۱۲:۰۰ تعیین که حسب دستور دادگاه طبق موضوع ماده ۷۳ قانون آیین دادرسی مدنی به علت مجهول‌المکان بودن خوانده و درخواست خواهان مراتب یک نوبت در یکی از جراید کثیرالانتشار آگهی می‌گردد تا خوانده ظرف یک ماه پس از تاریخ انتشار آگهی به دفتر دادگاه مراجعه و ضمن اعلام نشانی کامل خود نسخه ثانی دادخواست و ضمائم را دریافت و در وقت مقرر فوق جهت رسیدگی در دادگاه حاضر گردد.

۱۱۰/۹۷۷۹۸ مسئول دفتر شعبه شورای حل اختلاف شعبه ۶۴۴ مجتمع شماره سی و دو (کمیته) شورای حل اختلاف شهر تهران

آگهی ابلاغ وقت رسیدگی و دادخواست و ضمائم به آقای عباس شهبازی فرزند محسن خواهان آقای تقی عابدینی با وکالت ایمان نورپناه دادخواستی به طرفیت خوانده آقای عباس شهبازی به خواسته مطالبه وجه مطرح که به این شعبه ارجاع و به شماره پرونده کلاسه ۹۷۰۹۹۸۱۷۳۵۴۰۰۳۳۷ شعبه ۶۴۴ مجتمع شماره سی و دو (کمیته) شورای حل اختلاف شهر تهران ثبت و وقت رسیدگی مورخ ۱۳۹۷،۱۰،۱۹ ساعت ۱۱:۰۰ تعیین که حسب دستور دادگاه طبق موضوع ماده ۷۳ قانون آیین دادرسی مدنی به علت مجهول‌المکان بودن خوانده و درخواست خواهان مراتب یک نوبت در یکی از جراید کثیرالانتشار آگهی می‌گردد تا خوانده ظرف یک ماه پس از تاریخ انتشار آگهی به دفتر دادگاه مراجعه و ضمن اعلام نشانی کامل خود نسخه ثانی دادخواست و ضمائم را دریافت و در وقت مقرر فوق جهت رسیدگی در دادگاه حاضر گردد.

۱۱۰،۹۷۷۹۳ مسئول دفتر شعبه شورای حل اختلاف شعبه ۶۴۴ مجتمع شماره سی و دو (کمیته) شورای حل اختلاف شهر تهران

آگهی ابلاغ وقت رسیدگی و دادخواست و ضمائم به زهرا قلی زاده رخشان فرزند حسن و رضا نیابی کنجی خواهان آقای تقی عابدینی با وکالت ایمان نورپناه دادخواستی به طرفیت خواندگان ۱- رضا نیابی کنجی ۲- زهرا قلی زاده رخشان به خواسته مطالبه وجه مطرح که به این شعبه ارجاع و به شماره پرونده کلاسه ۹۷۰۹۹۸۱۷۳۵۴۰۰۳۳۳ شعبه ۶۴۴ مجتمع شماره سی و دو (کمیته) شورای حل اختلاف شهر تهران ثبت و وقت رسیدگی مورخ ۱۳۹۷،۱۰،۱۹ ساعت ۱۲:۰۰ تعیین که حسب دستور دادگاه طبق موضوع ماده ۷۳ قانون آیین دادرسی مدنی به علت مجهول‌المکان بودن خوانده و درخواست خواهان مراتب یک نوبت در یکی از جراید کثیرالانتشار آگهی می‌گردد تا خوانده ظرف یک ماه پس از تاریخ انتشار آگهی به دفتر دادگاه مراجعه و ضمن اعلام نشانی کامل خود نسخه ثانی دادخواست و ضمائم را دریافت و در وقت مقرر فوق جهت رسیدگی در دادگاه حاضر گردد.

۱۱۰،۹۷۷۹۰ مسئول دفتر شعبه شورای حل اختلاف شعبه ۶۴۴ مجتمع شماره سی و دو (کمیته) شورای حل اختلاف شهر تهران

پرونده کلاسه ۹۷۰۹۹۸۱۷۳۵۳۰۰۱۸۶ شعبه ۶۴۳ مجتمع شماره سی و دو (کمیته) شورای حل اختلاف شهر تهران تصمیم نهایی شماره ۹۷۰۹۹۷۱۷۳۵۳۰۰۸۲۷ خواهان آقای عباس گوهری فرزند علی عباس خوانده، خانم زهرا هاشمی نژاد فرزند علی رحم خواسته، مطالبه خسارت گردشکار- خواهان دادخواستی به خواسته فوق به طرفیت خوانده تقدیم داشته که پس از ارجاع به این شعبه و ثبت به کلاسه فوق و جری تشریفات قانونی در وقت مقرر شعبه به تصدی امضاءکننده ذیل تشکیل است و با توجه به محتویات پرونده و پس از شور و تبادل نظر ختم رسیدگی را اعلام و به شرح زیر مبادرت به صدور رای می‌نماید رای قاضی شورا در خصوص دادخواست آقای عباس گودرزی بطرفیت زهرا هاشمی نژاد به خواسته مطالبه مبلغ ۱۰،۰۰۰،۰۰۰ ریال و خسارت تاخیر تادیه به استناد نظریه کارشناسی با توجه به محتویات پرونده و اظهارات خواهان مبنی بر مطالبه وجه معادل خواسته فوق به انضمام خسارت تاخیر تادیه و هزینه دادرسی و عدم حضور خوانده در جلسه رسیدگی علی رغم ابلاغ وقت رسیدگی به نحو قانونی (نشر آگهی) و عدم ارسال لایحه دفاعیه پیرامون دعوی مطروحه و در نتیجه مصون ماندن دعوی از هر نوع تعرض شورا ادعای خواهان را ثابت تشخیص داده با استناد به مواد ۵۱۲ و ۱۹۸ قانون آیین دادرسی مدنی و ماده ۲۶۵ قانون مدنی حکم به محکومیت خوانده به پرداخت مبلغ ده میلیون ریال بابت اصل خواسته و ۹۰۰،۰۰۰ ریال بابت هزینه دادرسی و هزینه کارشناسی به مبلغ ۲،۰۰۰،۰۰۰ ریال و خسارت تاخیر تادیه که توسط اجرای احکام با توجه به شاخص اعلامی بانک مرکزی از تاریخ ۹۷،۰۳،۲۹ لغایت اجرای حکم محاسبه می گردد در حق خواهان صادر و اعلام می‌دارد رای صادره غیابی و ظرف مدت بیست روز پس از ابلاغ قابل واخواهی در این شعبه و پس از آن ظرف مدت بیست روز قابل تجدیدنظرخواهی در دادگاه عمومی حقوقی محل می‌باشد.

۱۱۰،۹۷۷۸۸ قاضی شعبه ۶۴۳ مجتمع شماره سی و دو شورای حل اختلاف شهر تهران

ابلاغ نظریه کارشناسی خواهان: علی دولتی خوانده سید بهرام غمخوار خواسته: مطالبه اجرت المثل اموال خواهان دادخواستی تسلیم دادگاههای عمومی حقوقی نموده که جهت رسیدگی به شعبه ۹۰ ارجاع گردیده وپس از قرار ارجاع به کارشناسی محمد رضا عطرچیان نامبرده نظریه کارشناسی خود را اعلام نموده است لذا مراتب یک نوبت در یکی از جراید کثیر الانتشار آگهی می شود تا خوانده از تاریخ نشر آگهی ظرف یک هفته به دفتر دادگاه مراجعه و ضمن اعلام نشانی کامل خود نسبت به دریافت نظریه کارشناسی اقدام نمانند در غیر اینصورت نظریه کارشناس قطعی خواهد شد

۱۱۰/۹۷۳۲۷ شعبه ۹۰ دادگاه عمومی حقوقی مجتمع قضایی شهید صدر تهران

اجرائیه محکوم له :محمود صادقی محکوم علیهم:۱- شرکت یگانه افق گرمسار ۲- مهدی قزلو مجهول المکان محکوم به : بموجب درخواست اجرای حکم مربوطه به شماره ۹۷۱۰۰۹۲۱۶۲۲۰۲۸۷۲ و شماره دادنامه مربوطه ۸۹۰۹۹۷۲۱۶۲۲۰۱۲۸۸ محکوم علیها محکوم اند تضامنا به پرداخت مبلغ ۶۰۰/۰۰۰/۰۰۰ ریال به عنوان اصل خواسته و هزینه دادرسی مطابق تمبر ابطالی و حق الوکاله وکیل طبق تعرفه و خسارت تاخیر تادیه طبق شاخص نرخ تورم اعلامی از ناحیه بانک مرکزی (که محاسبه آن بعهده اجرای احکام است) از تاریخ ۸۸/۴/۱۶ لغایت اجرای حکم در حق خواهان ونیز پرداخت نیم عشر در حق صندوق دولت

۱۱۰/۹۷۳۲۵ شعبه۹۰ دادگاه عمومی حقوقی مجتمع قضایی شهید صدر تهران

آگهی ابلاغ وقت رسیدگی و دادخواست و ضمائم به حمید شهابی خواهان /شاکی: فرخ جوادی پور خوانده/متهم/متهم : حمید شهابی خواسته/اتهام: اعسار از پرداخت محکوم به مطرح که به این شعبه ارجاع و به شماره پرونده کلاسه ۹۷۰۹۹۸۲۱۶۳۵۰۰۴۴۷ شعبه ۲۱۰ دادگاه عمومی حقوقی مجتمع مجتمع قضایی شهید مفتح تهران ثبت و وقت رسیدگی مورخ ۱۳۹۷/۱۰/۰۲ ساعت ۱۰:۳۰ تعیین که حسب دستور دادگاه طبق موضوع ۷۳ قانون آئین دادرسی مدنی به علت مجهول المکان بودن خوانده و درخواست خواهان مراتب یک نوبت در یکی از جراید کثیر الانتشار آگهی می گردد تا خوانده از تاریخ انتشار آگهی به دفتر دادگاه مراجعه وضمن اعلام نشانی کامل خود نسخه ثانی دادخواست و ضمائم را دریافت نماید و در وقت مقرر فوق جهت رسیدگی حضور در دادگاه حاضر گردد

۱۱۰/۹۷۳۲۳ شعبه ۲۱۰ دادگاه عمومی حقوقی مجتمع قضایی شهید مفتح تهران

دادنامه پرونده کلاسه ۹۶۰۹۹۸۲۱۶۴۶۰۰۱۲۸ شعبه ۲۲۱ دادگاه عمومی حقوقی مجتمع قضایی شهید مفتح تهران تصمیم نهایی شماره ۹۷۱۰۱۰۲۱۶۴۶۰۶۷۳۲ خواهان :محمد رضا حاجی اسفندیاری فرزند پنجعلی خواندگان :۱- عباس حاجی اسفندیاری ۲- حسین طائفه فرزند عباس ۳- آزاده حاجی اسفندیاری فرزند محمد رضا خواسته :الزام به تنظیم سند رسمی ملک گردشکار: خواهان دادخواستی به خواسته فوق بطرفیت خوانده بالا تقدیم داشته که پس از ارجاع به این شعبه و ثبت به کلاسه فوق و جری تشریفات قانونی در وقت فوق العاده/مقرر دادگاه بتصدی امضاء کننده زیر تشکیل است با توجه به محتویات پرونده ختم رسیدگی را اعلام و بشرح ذیل مبادرت به صدور رای می نماید رای دادگاه در خصوص دعوی محمدرضا حاجی اسفندیاری فرزند پنجعلی بطرفیت خانم و آقایان ۱- حسین طائفه فرزند عباس ۲- آزاده حاجی اسفندیاری فرزند محمدرضا ۳- عباس حاجی اسفندیاری بخواسته الزام به تنظیم سند رسمی ملک مقوم به ۲۰۱/۰۰۰/۰۰۰ ریال ارزش منطقه ای ملک ۲۷/۳۷۸/۰۰۰ ریال و مطالبه خسارات دادرسی با عنایت به مفاد دادخواست تقدیمی و استماع اظهارات متداعیین حاضر و مستندات دعوی نظر به اینکه شعبه محترم ۶۵دادگاه تجدیدنظر استان تهران بموجب دادنامه شماره ۹۷۰۹۹۷۲۱۳۱۶۰۰۴۹۲ -۱۳۹۷/۴/۲۵ با نقض قرار عدم استماع دعوی سابق الصدور پرونده امر را جهت ادامه رسیدگی به این دادگاه اعاده نموده است و با التفات به اینکه مطابق مبایعه نامه مورخ ۱۳۸۱/۱۲/۱۵ و متمم ان که در مورد استناد طرفین قرار گرفته ملک مورد دعوی به خواهان منتقل شده و رابطه حقوقی ناقل مالکیت بین ایشان وجود داشته و آثار حقوقی انتقال حق بر آن مترتب می باشد و با توجه به اینکه متعاملین بنابر قواعد لزوم و صحت مکلفند تعهداتی را که بر اساس اصل حاکمیت اراده قبول نموده اند را ایفاء و اجرا نمایند و از جمله تکالیف قرار دادی و عرف منعقدین قرار داد فیمابین ایفای تعهد مبنی بر انتقال و تنظیم سند رسمی بنام خریدار می باشد و با عنایت به اینکه حسب مفاد دادنامه مذکور و پاسخ استعلام ثبتی مورد اشاره در دادنامه مرقوم مالکیت رسمی ملک مذکور تحت پلاک ثبتی ۱۸۸۱۵ فرعی از ۲ اصلی بخش ۱۰ تهران بنام خوانده ردیف اول بوده و از جانب ایشان دلیلی بر ایفای تعهد و یا اسقاط آن مبنی بر تنظیم سند ارائه نشده است با احراز رابطه حقوقی طرفین و وقوع بیع دعوی خواهان را تنظیم ثابت تشخیص داده لهذا بنا به مراتب فوق به استناد مواد ۱۰و۱۸۴و۱۹۶و۲۱۹و۲۲۰و۲۲۳و۲۲۵و۳۶۲و۱۲۵و۱۳۰۱و۷ قانون مدنی و مواد ۲۲و۴۶و۴۸ قانون ثبت و مواد ۱۹۸و۳۰۳و۵۱۹ قانون آئین دادرسی مدنی حکم بر الزام خوانده ردیف اول به انتقال و و تنظیم سند رسمی ششدانگ پلاک ثبتی مذکور بنام خواهان بابت اصل خواسته و پرداخت مبلغ ۶۸۴/۴۵۰ ریال بابت خسارت دادرسی در حق خواهان صادر و اعلام می نماید و دعوی خواهان بطرفیت خواندگان ردیف دوم و سوم توجهی به ایشان ندارد زیرا ایشان مالکیت رسمی بر ملک مذکور نداشته و صرفا از حیث احراز رابطه حقوقی و متعاقب ایادی طرف دعوی قرار گرفته اند لذا دادگاه به استناد بند ۴ ماده ۸۴ و ماده ۸۹ قانون ائین دادرسی مدنی قرار رد دعوی خواهان را صادر و اعلام می نماید رای صادره ظرف بیست روز از ابلاغ قابل تجدیدنظر خواهی در دادگاه محترم تجدیدنظر استان تهران می باشد

۱۱۰/۹۷۳۲۱ شعبه ۲۲۱ دادگاه عمومی و حقوقی مجتمع قضایی شهید مفتح تهران

نوبت اول — مرحله دوم

مزایده

واگذاری و فروش اعیانی میدان فروش دام شهرداری شهرضا (بصورت اقساطی)

شهرداری شهرضا در نظر دارد به استناد مصوبه هفتم، صد و دهمین جلسه رسمی مورخ ۹۷/۰۷/۲۴ شورای اسلامی شهر واگذاری و فروش اعیانی میدان فروش دام (بصورت اقساطی، حداکثر دوازده قسط) را از طریق مزایده عمومی به افراد یا شرکت‌های واجد شرایط به فروش برساند. لذا متقاضیان می‌توانند از تاریخ انتشار آگهی به مدت ۱۰ روز همه روزه بجز ایام تعطیل جهت دریافت اسناد مزایده به شهرداری مراجعه و یا با تلفن ۵۳۲۴۱۰۱۰ داخلی ۱۱۶ مسئول امور قراردادهای شهرداری تماس حاصل نمایند.

سایت اینترنتی شهرداری شهرضا www.shahreza.ir رحیم جافری - شهردار شهرضا

روزنامه مناقصه مزایده - ۲۵۶۸ - ۹۷/۰۹/۰۳

نوبت اول — مرحله دوم

مزایده

واگذاری و فروش اعیانی کشتارگاه دام شهرداری شهرضا (بصورت اقساطی)

شهرداری شهرضا در نظر دارد به استناد مصوبه هفتم، صد و دهمین جلسه رسمی مورخ ۹۷/۰۷/۲۴ شورای اسلامی شهر واگذاری و فروش اعیانی کشتارگاه دام (بصورت اقساطی، حداکثر دوازده قسط) را از طریق مزایده عمومی به افراد یا شرکت‌های واجد شرایط به فروش برساند. لذا متقاضیان می‌توانند از تاریخ انتشار آگهی به مدت ۱۰ روز همه روزه بجز ایام تعطیل جهت دریافت اسناد مزایده به شهرداری مراجعه و یا با تلفن ۵۳۲۴۱۰۱۰ داخلی ۱۱۶ مسئول امور قراردادهای شهرداری تماس حاصل نمایند.

سایت اینترنتی شهرداری شهرضا www.shahreza.ir رحیم جافری - شهردار شهرضا

روزنامه مناقصه مزایده - ۲۵۶۸ - ۹۷/۰۹/۰۳

نوبت دوم

فراخوان مزایده عمومی

شرکت ملی پالایش و پخش فرآورده‌های نفتی ایران
شرکت پالایش نفت آبادان (سهامی عام)

شماره مجوز ۴۲۵۱-۹۷

شرکت پالایش نفت آبادان در نظر دارد برخی اقلام ضایعات خود را با مشخصات و شرایط کلی مشروحه ذیل از طریق مزایده عمومی به فروش برساند.

ردیف	شماره مزایده	موضوع	مدت پرداخت	مقدار / واحد	قیمت کل کارشناسی به ریال	مبلغ تضمین شرکت در مزایده به ریال	برنامه زمان‌بندی مراحل مزایده
۱	۹۷/۵۳	فروش ضایعات فلزی و آجرهای نسوز دیگهای بخار از رده خارج واحد S.P.A	۹۰ روز کاری	۱۰۰۰ تن آهن آلات قراضه و ...	۹،۵۰۰،۰۰۰،۰۰۰	۴۸۳،۰۰۰،۰۰۰	آخرین مهلت دریافت اسناد مزایده: ۱۵ روز پس از تاریخ انتشار آگهی نوبت دوم (باستثنای روزهای پنجشنبه و تعطیل) ب- آخرین مهلت ارائه پیشنهاد نرخ: ۱۵ روز پس از آخرین مهلت دریافت اسناد مزایده ج- تاریخ گشایش پیشنهاد نرخ: ساعت ۱۶/۴۵ روز یکشنبه مورخ ۱۳۹۷/۱۰/۹
				و ۱۰۰ تن آجرهای نسوز مستعمل	۱۵۰،۰۰۰،۰۰۰		
				جمع کل کارشناسی	۹،۶۵۰،۰۰۰،۰۰۰		
۲	۹۷/۵۸	جمع آوری و فروش تعداد ۱۷ دکل فلزی برق ۱۱ و ۶۶ کیلو ولت واقع در بندر صادراتی ماهشهر	۳۰ روز کاری	۱۷ دکل	۸۸۰،۰۰۰،۰۰۰	۴۴،۰۰۰،۰۰۰	آخرین مهلت دریافت اسناد مزایده: ۱۵ روز پس از تاریخ انتشار آگهی نوبت دوم (باستثنای روزهای پنجشنبه و تعطیل) ب- آخرین مهلت ارائه پیشنهاد نرخ: ۱۵ روز پس از آخرین مهلت دریافت اسناد مزایده ج- تاریخ گشایش پیشنهاد نرخ: ساعت ۱۷/۰۰ روز یکشنبه مورخ ۱۳۹۷/۱۰/۹
۳	۹۷/۵۹	فروش ضایعات شامل: انواع لوله های مستعمل غیر قابل استفاده در سایز و اندازه مختلف، مقاطع فولادی، کابینت فلزی، بشکه های فلزی، شیر آلات مستعمل و ... واقع در بندر صادراتی ماهشهر	۹۰ روز کاری	۵۰۰ تن لوله های مستعمل و ...	۶،۱۵۰،۰۰۰،۰۰۰	۵۰۱،۰۰۰،۰۰۰	آخرین مهلت دریافت اسناد مزایده: ۱۵ روز پس از تاریخ انتشار آگهی نوبت دوم (باستثنای روزهای پنجشنبه و تعطیل) ب- آخرین مهلت ارائه پیشنهاد نرخ: ۱۵ روز پس از آخرین مهلت دریافت اسناد مزایده ج- تاریخ گشایش پیشنهاد نرخ: ساعت ۱۶/۳۰ روز یکشنبه مورخ ۱۳۹۷/۱۰/۹
				و ۳۰۰ تن آهن آلات قراضه و ...	۳،۸۷۰،۰۰۰،۰۰۰		
				جمع کل کارشناسی	۱۰،۰۲۰،۰۰۰،۰۰۰		

- از کلیه علاقمندان واجد شرایط، دعوت به عمل می‌آید که از تاریخ انتشار آگهی نوبت دوم بمدت ۱۵ روز (باستثنای روزهای پنجشنبه و تعطیل) راس ساعت ۹ صبح با در دست داشتن معرفی‌نامه و اعلام آمادگی مربوطه و اصل شناسنامه، کارت ملی، کپی تمام صفحات آنها و سه قطعه عکس جدید سه در چهار (برای اشخاص حقیقی) و کپی اساسنامه، آخرین آگهی تغییرات روزنامه رسمی و گواهینامه ثبت نام مودیان مالیاتی (برای اشخاص حقوقی) به امور پیمانها شرکت پالایش نفت آبادان (به نشانی ذیل) مراجعه تا پس از خرید اسناد مزایده (وفق برنامه زمانبندی شده) به اداره حراست معرفی تا پس از اخذ مجوز مربوطه امکان حضور در مزایده و بازدید مزایده گران از محل‌های نگهداری ضایعات میسر گردد.
- ضمناً مزایده گران در صورت تمایل به ارائه پیشنهاد نرخ می‌بایستی وفق برنامه زمانبندی شده صدرالاشاره پس از مطالعه و تکمیل اسناد مزایده و ارائه پاکتهای پیشنهاد نرخ بهمراه ضمانت نامه‌های تضمین شرکت در مزایده (بصورت یک یا ترکیبی از موضوع بندهای (الف)، (ب)، (پ)، (ج)، (چ)، (ح) ماده ۴ آئین‌نامه تضمین معاملات دولتی تهیه و یا مبلغ تضمین شرکت در مزایده را بصورت نقدی به شماره حساب شبا IR ۹۰۰۱۰۰۰۰۴۰۰۱۱۲۴۶۰۶۳۷۸۷۰۰ نزد بانک مرکزی جمهوری اسلامی ایران بنام تمرکز وجود سپرده (بودجه شرکتهای دولتی) شرکت پالایش نفت آبادان واریز نمایند.
- نشانی امور پیمانهای شرکت پالایش نفت آبادان: آبادان- جنب درب اصلی پالایشگاه آبادان شماره تلفن: ۵۳۱۸۳۳۳۸-۰۶۱ و شماره فکس ۵۳۲۶۴۴۷۶-۰۶۱ می‌باشد.
- ضمنا آگهی این مزایده در شبکه اطلاع رسانی شانا به نشانی www.shana.ir و همچنین پایگاه اطلاع رسانی این شرکت به نشانی http://www.abadan-ref.ir و نیز پایگاه اطلاع رسانی مناقصات به نشانی IETS.MPORG.IR و سامانه کشوری نظارت بر مناقصات دستگاه‌های اجرایی WWW.TENDER.BAZRESI.IR درج و قابل مشاهده می‌باشد.

روابط عمومی شرکت پالایش نفت آبادان

روزنامه مناقصه مزایده - ۲۵۶۸ - ۹۷/۰۹/۰۳

تحلیلی بر قابلیت بیمه‌پذیری خسارت تنبیهی (معایب و مزایای آن)

قسمت سوم

حبیب اسدی
دانشجوی دوره دکتری تخصصی حقوق خصوصی، گروه حقوق، واحد اردبیل، دانشگاه آزاد اسلامی، اردبیل، ایران.

علیرضا لطفی دودران
استادیار گروه حقوق، واحد اردبیل، دانشگاه آزاد اسلامی، اردبیل، ایران. (نویسنده مسؤول)

مظفر باشکوه
استادیار گروه حقوق، واحد اردبیل، دانشگاه آزاد اسلامی، اردبیل، ایران.

در شماره پیش به توضیحات مقدماتی درخصوص مفهوم خسارت تنبیهی و بیمه پذیری این نوع از خسارت پرداختیم. هم‌اکنون قسمت سوم موضوع مطروحه مورد بررسی قرار می گیرد.

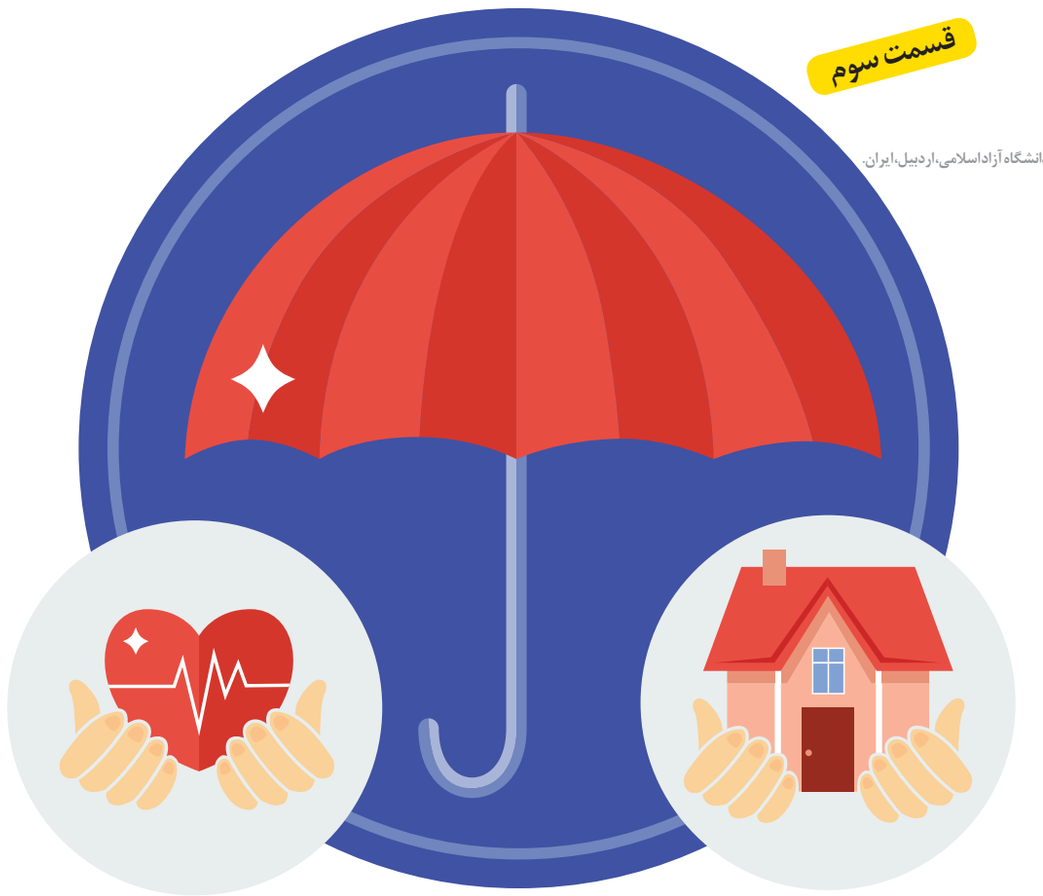

الف) معایب بیمه‌پذیری خسارت تنبیهی

۱- بیمه خسارات عمدی به علت مغایرت با نظم عمومی باطل است و هیچکس نمی‌تواند خساراتی را که به طور عمدی وارد می‌سازد بیمه کند زیرا چنین بیمه‌ای، بیمه‌گر را با وضعیت پیش‌بینی نشده و خطرناکی روبه‌رو می‌سازد و از این نظر که بیمه‌گذار را در اضرار به دیگران آزاد می‌گذارد برخلاف نظم عمومی است (کاتوزیان، ۱۳۸۹،صص ۷۱-۷۲) لذا خسارت تنبیهی نیز که اغلب در مورد افعال عمدی و قابل سرزنش صادر می‌شود نباید بیمه شود.

به طور کلی بیمه در وضعیتی کاربرد دارد که ضررها تا اندازه‌ای دارای ویژگی اتفاقی یا احتمالی باشد. حوادثی که حتمی‌الوقوع است را نمی‌توان بیمه کرد بلکه تنها می‌توان قبل از تحقق ضرر برای آن پس‌انداز کرد یا پس از تحقق ضرر برای ترمیم واقعیت اقتصادی قبلی تلاش کرد.

درخصوص تقصیرهای عمدی، مصلحت اجتماعی ایجاب می‌کند کسی نتواند با پرداخت مبلغی تقصیرهای عمدی خود را بیمه کند. قانونگذار نیز چنین قراردادهایی را معتبر نشناخته و به شرکت بیمه اجازه داده است که پس از پرداخت خسارت زیان‌دیده برای استرداد وجوه پرداخت شده به شخصی که موجب خسارت شده مراجعه نماید. (قاسم‌زاده، ۱۳۸۷، صص۱۱۹-۱۲۰)

به طور معمول بیمه‌گر مدعی است که عمل بیمه‌گذار که مسؤولیت تنبیه را تولید کرده، باید از برخی جهات، عمدی در نظر گرفته شود. به این ترتیب که از پوشش بیمه محروم شود چرا که واژه «واقعه» و یا «حادثه» تعریف شده در بیمه‌نامه، به عنوان یک عمل غیرعمدی توسط بیمه‌شده مدنظر قرار گرفته است. سردرگمی موجود در زمینه بیمه‌پذیری خسارت تنبیهی به خاطر این است که یک شباهت نزدیکی میان تعریف ضررهای استثنا شده از پوشش بیمه‌ای و تعریف اقدامات موضوع مسؤولیت تنبیهی وجود دارد، دادگاه‌ها و جوامع، اعمال موضوع خسارت تنبیهی را به طور متفاوتی مشخص کرده‌اند: مانند جایی که در آن عمل زیان‌آور «خودسرانه و افراطی»، «همراه با بی‌اعتنایی»، «بی‌احتیاطی فاحش]تقصیر سنگین[»، «ظالمانه» و «تکان‌دهنده وجدان» باشد. (علی‌اکبر ۱۳۹۴) با این حال هریک از این اصطلاحات نشان می‌دهند که این اعمال موضوع مسؤولیت تنبیهی با یک فاصله قابل‌توجهی از طیف فعالیت‌های عادی شهروندان جدا شده‌اند. مسأله حقوقی در این موارد این است که آیا اعمال تعریف شده مطابق با این اصطلاحات، از پوشش شروط بیمه‌نامه خارج هستند یا نه.

اولین دلیلی که نویسندگان برای عدم اعتبار بیمه در فرض حادثه عمدی ارایه کرده‌اند آن است که بیمه از حالت اعتمادی خارج می‌شود و به عبارت بهتر احتمال ایجاد حادثه بالاتر می‌رود. به همین خاطر به نظر می‌رسد که ایجاد عمدی حادثه را به دو جهت نمی‌توان موضوع بیمه مسؤولیت قرار داد: ۱- اراده طرفین، ۲- نظم عمومی

بدین تفصیل که در هر قرارداد و از جمله بیمه مسؤولیت، در فرض تقصیر عمدی، بحث مخالفت با نظم عمومی مطرح می شود، زیرا بیمه‌گذار که می‌بیند بار نهایی مسؤولیت را بیمه‌گر تحمل می کند خود را در زیان رساندن به جان و مال دیگران آزاد می‌داند و بدین امور تشویق می‌شود. (کاتوزیان و ایزانلو،۱۳۸۹،صص ۳۱-۴۶)

به نظر می‌رسد که یک توافق بسیار گسترده وجود دارد که مسؤولیت کیفری در معنای دقیق خود قابل بیمه نیست. هم براساس سیاست بازدارندگی و هم به خاطر این‌که جریمه‌های کیفری معمولا مستلزم اثبات قصد عمدی و مجرمانه هستند. به همین خاطر بسیاری از دادگاه‌ها، در جایی که مسؤولیت مدنی ناشی از عمل مجرمانه است، پوشش بیمه را انکار نموده‌اند. با این حال، این رویکرد جدیداً تضعیف شده است.

۲- تا حدی که مسؤولیت در قبال خسارت تنبیهی بیمه می‌شود، فرض می‌شود که از فشار تنبیهی یک چنین رأیی بر خطاکار که از مجازات مناسب خود فرار می کند، احتراز می‌شود و در نتیجه اثر تنبیهی و بازدارندگی مفروض چنین آرایی را تضعیف می کند. در صورتی که بیمه مسؤولیت توسط حقوق اجازه داده و توسعه بیمه‌کنندگان پوشش خسارت تنبیهی عرضه شده باشد، تاثیر تنبیهی آرای خسارت تنبیهی قطعاً کاهش می‌یابد، یا حداقل منحرف می‌شود. حداقل برخی از بیمه‌گرانی که قبلاً چنین ضررهایی را طبق مقررات مسؤولیت عمومی تحت فشار، تحت پوشش قرار داده بودند، تلاش کرده‌اند که از طریق استثناء قراردادی از مسؤولیت در قبال چنین ضررهایی اجتناب کنند. با این حال، حقوق می‌تواند موضوع را از طریق منع بیمه برای چنین خساراتی به خاطر مصلحت عمومی ساده کند. اما به نظر می‌رسد که بهترین استدلالات در حمایت از غیرقانونی اعلام کردن قراردادهای بیمه برای مسؤولیت تنبیهی، حداقل در مورد خواندگان شخص حقوقی و سوءرفتار همراه با سوءنیت توسط اشخاص حقیقی باشد. با توجه به عدم وجود تقصیر عمده در بسیاری از موارد مسؤولیت نیابتی، برخی از ایالات آمریکا که خسارت تنبیهی را به طور کلی منع کرده‌اند، آن را در موارد مسؤولیت نیابتی اجازه داده‌اند.

۳- بیمه مسؤولیت، مسؤولیت نیابتی و مسؤولیت دولت- بیمه خسارت تنبیهی و مسؤولیت نیابتی دارای یک وجه تشابه خاص هستند و آن این است که در هر دو مورد شخص دیگری بار مسؤولیت فرد خطاکار را بدواً به دوش می کشد، در نتیجه فرد خاطی احتیاط‌های لازم را در انجام رفتارهای خود لحاظ نمی کند با این دیدگاه که دیگری پاسخگوی مسؤولیت او خواهد بود. این موضوع در تحلیل‌های اقتصادی، مخاطره اخلاقی نامیده می‌شود که چنین بیمه‌ای سبب می‌شود اثر تنبیهی آرای خسارات تنبیهی به اشخاص ثالث بی‌گناه منتقل شود (دیگر بیمه‌گذاران، سهامداران و مالیات‌دهندگان) که در سوءرفتار، شرکت نداشته‌اند و بنابراین از سرزنش مبرا هستند، لیکن در نهایت بار مسؤولیت چنین آرایی را به طور غیرمنطقی و ناعادلانه متحمل خواهند شد.

پل ارتباطی شما با شرکت توزیع نیروی برق جنوب استان کرمان سامانه پیام کوتاه ۲۰۰۰۰۸۰۰۰

برای رسیدن به فردایی بهتر استفاده درست از انرژی برق را به فرزندان خود بیاموزیم.

آگهی تمدید مناقصه عمومی

شرکت توزیع نیروی برق جنوب استان کرمان در نظر دارد مناقصه عمومی ذیل را به تامین کننده واجد صلاحیت واگذار نماید.

ردیف	شماره مناقصه	شرح	مبلغ سپرده (ریال)	زمان و محل تحویل پاکت‌ها	بازگشایی پاکت‌ها
۱	۹۷-۱۱-۱۹	خرید ترانسفورماتور افزاینده	۳۲۷,۵۰۰,۰۰	حداکثر تا ساعت ۱۵:۳۰ مورخ ۹۷/۰۹/۱۲ دبیرخانه	ساعت ۹ مورخ ۹۷/۰۹/۱۳ سالن کنفرانس

لذا از واجدین شرایط دعوت بعمل می آید برای دریافت اسناد مناقصه و کسب اطلاعات بیشتر به یکی از دو روش ذیل اقدام نمایند.

۱.واریز مبلغ ۲۵۰,۰۰۰(دویست و پنجاه هزار) ریال به حساب جاری سپهر ۰۱۰۲۲۳۸۵۵۲۰۰۴ بانک صادرات شعبه صنعتی کرمان بنام شرکت توزیع نیروی برق جنوب استان کرمان و با ارائه اصل فیش واریزی جهت دریافت اسناد مناقصه به نشانی کرمان – بلوار جمهوری اسلامی ایران – روبروی گمرک شرکت توزیع نیروی برق جنوب استان کرمان (شماره تلفکس کرمان ۰۳۴۳۲۱۱۶۰۸۶ - ۰۳۴۳۲۱۱۰۴۰۳-۵ داخلی ۱۰۶۳) مراجعه نمایند.

۲.مراجعه به پایگاه اطلاع رسانی مناقصه http://iets.mporg.ir و سایت توانیر (شبکه اطلاع رسانی معاملات) www.Tavanir.org.ir و سایت شرکت توزیع برق جنوب کرمان www.sked.co.ir و سایت انجمن صنفی کارفرمایان شرکت‌های توزیع www.edca.ir. (اسناد مناقصه‌ای که به این صورت دریافت می‌شود، رایگان است.)

به پیشنهادهائی که فاقد امضاء، مشروط، مخدوش و پیشنهاداتی که بعد از انقضاء مدت و ساعت مقرر در فراخوان، واصل می‌شود مطلقاً ترتیب اثر داده نخواهد شد. حضور یک نفر نماینده با معرفی‌نامه کتبی مجاز می‌باشد.

هزینه درج آگهی به عهده برنده مناقصه می‌باشد

روزنامه مناقصه مزایده ۲۵۶۸ - ۹۷/۰۹/۰۳

یک مرحله‌ای

فراخوان مناقصه عمومی
خدمات شهری

شهرداری اسلام آباد غرب در نظر دارد مناقصه عمومی / خدمات (شهری موضوع: رفت و روب و نظافت و جمع آوری نخاله‌های شهری و بارگیری و حمل و دفع زباله‌های شهری به شماره فراخوان (۲۰۰۹۷۵۳۰۴۰۰۰۰۲۱) را از طریق سامانه تدارکات الکترونیکی دولت برگزار نماید. کلیه مراحل برگزاری مناقصه از دریافت اسناد مناقصه تا ارائه پیشنهاد مناقصه‌گران و بازگشایی پاکت‌ها از طریق درگاه سامانه تدارکات الکترونیکی دولت (ستاد) به آدرس www.setadiran.ir انجام خواهد شد و لازم است مناقصه‌گران در صورت عدم عضویت قبلی مراحل ثبت نام در سایت مذکور و دریافت گواهی امضای الکترونیکی را جهت شرکت در مناقصه محقق سازند. تاریخ انتشار مناقصه در سامانه تاریخ ۹۷/۸/۳۰ می‌باشد.

ردیف	عنوان پروژه	محل اجراء	برآورد اولیه (ریال)	مدت انجام کار	مبلغ تضمین شرکت در مناقصه
۱	خدمات شهری	اسلام آباد غرب	۳۸,۳۰۱,۷۳۴,۸۸۰	۱۲ ماه	۱,۹۲۰,۰۰۰,۰۰۰

مهلت زمانی دریافت اسناد مناقصه از سایت: ساعت ۸ صبح روز چهارشنبه تاریخ ۹۷/۰۸/۳۰ لغایت ۹۷/۰۹/۰۶ ساعت ۱۴:۳۰ می‌باشد.

۱-تمام کسورات قانونی قرارداد و هزینه کارشناسی ماشین آلات به عهده پیمانکار برنده می‌باشد.

۲-**زمان بازگشایی پاکت‌های پیشنهادی** در وقت اداری مورخه ۹۷/۹/۱۹ می‌باشد.

۳-حضور پیمانکاران در کمیسیون مناقصه بلامانع است.

۴-به پیشنهادهای مبهم-مخدوش و فاقد سپرده ترتیب اثر داده نخواهد شد.

۵-شهرداری در رد یا قبول هر یک یا کلیه پیشنهادات مختار است.

۶-برندگان اول-دوم-سوم مناقصه هرگاه حاضر به انعقاد قرارداد نشوند سپرده آنها به ترتیب به نفع شهرداری اسلام آباد غرب ضبط خواهد شد.

۷-پیشنهاددهندگان باید مبلغ ۱,۹۲۰,۰۰۰,۰۰۰ ریال بابت سپرده شرکت در مناقصه به حساب ۳۱۰۰۰۰۰۵۵۴۰۰۲ به نام شهرداری نزد بانک ملی مرکزی اسلام آباد غرب واریز یا به صورت ضمانت‌نامه بانکی به نفع شهرداری اسلام آباد غرب از تاریخ صدور به مدت سه ماه اعتبار ضمیمه پیشنهاد خود نمایند.

۸-**مهلت زمانی ارائه پیشنهاد:** ساعت ۸ صبح روز چهارشنبه تاریخ ۹۷/۹/۷ لغایت ۹۷/۹/۱۸

۹-**زمان بازگشایی پاکت‌ها:** ساعت ۱۳ روز دوشنبه تاریخ ۹۷/۹/۱۹

اطلاعات تماس دستگاه مناقصه‌گزار جهت دریافت اطلاعات بیشتر در خصوص اسناد مناقصه و ارائه پاکت‌ها

آدرس: اسلام آباد غرب، خیابان راه کربلا، تلفن: ۰۸۳۴۵۲۲۳۰۸۰

اطلاعات تماس سامانه ستاد جهت مراحل عضویت سامانه:

مرکز تماس ۴۱۹۳۴-۰۲۱

دفتر ثبت نام: ۸۸۹۶۹۷۳۷ و ۸۵۱۹۳۷۶۸

علی حمیدی تبار – شهردار اسلام آباد غرب

روزنامه مناقصه مزایده ۲۵۶۸ - ۹۷/۰۹/۰۳

آگهی تغییرات شرکت فروردین تک ماشین شرکت با مسئولیت محدود به شماره ثبت ۳۵۴۲۰۵ و شناسه ملی ۱۰۱۰۴۰۴۶۹۶۴ به استناد صورتجلسه مجمع عمومی فوق العاده مورخ ۱۳۹۷،۰۷،۲۸ تصمیمات ذیل اتخاذ شد : ۱ – موضوع شرکت به شرح ذیل تغییر یافت و ماده مربوطه در اساسنامه اصلاح گردید: فعالیت در زمینه انجام کلیه امور طراحی، مشاوره، ساخت، مونتاژ ،تهیه، تولید، توزیع، خرید، فروش، واردات و صادرات کلیه اقلام و کالاهای مجاز بازرگانی و مواد اولیه ماشین آلات صنعتی و تولیدی و تجهیزات و لوازم آزمایشگاهی ، دستگاه های تست و ماشین آلات و دستگاه های صنعتی و ارائه خدمات پس از فروش و تامین و تجهیز، تعمیر و نگهداری و مشاوره در ارتباط با موضوع فعالیت شرکت. انعقاد قرارداد با کلیه اشخاص حقیقی وحقوقی، شرکت در کلیه مناقصات ومزایدات دولتی وخصوصی ، اخذ وام وتسهیلات ریالی و ارزی از کلیه بانک ها. در صورت ضرورت قانونی انجام موضوعات پس از اخذ مجوز از مراجع ذیصلاح ۲

سازمان ثبت اسنادواملاک کشور اداره ثبت شرکت ها و موسسات غیرتجاری تهران (۲۹۷۲۴۳)

آگهی تغییرات شرکت مهندسین مشاوربارکاس معمار با مسئولیت محدود به شماره ثبت ۲۱۷۹۱۴ و شناسه ملی ۱۰۱۰۲۵۹۲۵۲۷ به استناد صورتجلسه مجمع عمومی فوق العاده مورخ ۱۳۹۷،۰۸،۰۶ تصمیمات ذیل اتخاذ شد : خانم معصومه صمدی نیکو زاد کدملی ۰۰۸۰۴۰۳۲۴۷ با پرداخت مبلغ ۵۰۰۰ ریال بصندوق شرکت وارد شرکت و در ردیف شرکاء قرار گرفتند . آقای سیف اله علی بیگلو کدملی ۶۱۴۹۹۳۷۶۳۱ با پرداخت مبلغ ۵۰۰۰ ریال بصندوق شرکت وارد شرکت و در ردیف شرکاء قرار گرفتند . – در نتیجه سرمایه شرکت از مبلغ۱۰۰۰۰۰۰ ریال بمبلغ ۱۰۱۰۰۰۰ ریال افزایش یافت و ماده مربوطه در اساسنامه بشرح فوق اصلاح گردید . ۴– لیست شرکاء و میزان سهم الشرکه هریک از آنها بعد از افزایش سرمایه بشرح ذیل میباشد : آقای سید علیرضا کمالی دارنده ۹۹۰۰۰۰ ریال کدملی ۲۰۰۲۷۹۹۰۹۱ آقای کورش کمالی دارنده ۱۰۰۰۰ریال کدملی ۰۰۵۶۵۰۸۶۹۷ خانم معصومه صمدی نیکوزاد دارنده ۵۰۰۰ ریال کدملی ۰۰۸۰۴۰۳۲۴۷ آقای سیف اله علی بیگلو دارنده ۵۰۰۰ ریال کدملی ۶۱۴۹۹۳۷۶۳۱ .۲

سازمان ثبت اسنادواملاک کشور اداره ثبت شرکت ها و موسسات غیرتجاری تهران (۲۹۷۲۴۴)

آگهی تغییرات شرکت تعاونی فنی و مهندسی پیمان آنین به شماره‌ثبت ۱۱۷۱۷۶ و شناسه ملی ۱۰۱۰۱۶۰۷۶۶۷ به استناد صورتجلسه هیئت مدیره مورخ ۱۳۹۷،۰۶،۱۴ و مجوز شماره ۹۷۲،۱۵،۱۷۱۱۱۱ مورخ ۱۳۹۷،۰۷،۰۲ تصمیمات ذیل اتخاذ شد : –آقای علی شیر خانی به کد ملی ۰۴۳۹۷۸۴۳۳۶ به سمت رئیس هیئت مدیره – آقای محمد علی خیاط آذری فرهاد به کد ملی۱۳۷۹۶۱۸۹۹۱ به سمت نایب رئیس هیئت مدیره –آقای ماشااله امیری ابیانه به کد ملی ۱۲۳۹۶۳۶۴۹۰ به سمت منشی هیئت مدیره وآقای سید ابوالقاسم سجادی به کد ملی ۴۳۲۱۸۹۶۵۷۶ به سمت مدیرعامل انتخاب شدند . –کلیه قراردادها و اسناد تعهد اور و اوراق بهادار شرکت پس از تصویب هیئت مدیره با امضا ثابت اقای سیدابوالقاسم سجادی مدیر عامل و اقای علی شیرخانی رییس هیئت مدیره همراه با مهر شرکت تعاونی دارای اعتبار خواهند بود. و در غیاب رییس هیئت مدیره امضای اقای محمدعلی خیاط آذری فرهاد نایب رییس هیئت مدیره معتبر است.همچنین اوراق عادی شرکت تعاونی با امضای مدیر عامل و مهر شرکت معتبر است. ۲

سازمان ثبت اسنادواملاک کشور اداره ثبت شرکت ها و موسسات غیرتجاری تهران (۲۹۷۲۴۵)

آگهی تغییرات موسسه اتحادیه صنف تهیه و توزیع کنندگان تجهیزات و مواد مصرفی دندانپزشکی تهران به شماره ثبت ۳۲۴۲۲ و شناسه ملی ۱۰۳۲۰۸۹۸۰۳۵ به استناد صورتجلسه مجمع عمومی فوق العاده مورخ ۱۳۹۷،۰۳،۰۵ و مجوز شماره ۱۶۱۱۶ مورخ ۹۷،۳،۲۰ اتاق اصناف تهران تصمیمات ذیل اتخاذ شد: تعداد اعضای هیئت مدیره ۲ الی۱۲ نفر تعیین گردید که دو نفر به عنوان عضو علی البدل و پنج نفر به عنوان عضو اصلی و یک بازرس علی البدل و یک بازرس اصلی تعیین گردید و بدین ترتیب ماده مربوطه در اساسنامه اصلاح گردید. حق امضا کلیه چک ها ، اسناد تعهدآور، اوراق بهادار بانکی، تعهدات مالی و حقوقی با امضای رئیس اتحادیه وخزانه دار، در غیاب هر یک با امضای نایب رئیس اول بهمراه مهر اتحادیه معتبر خواهد بود. نامه های اداری و استخدامی و اسناد غیر مالی اتحادیه با امضای رئیس اتحادیه، در غیاب وی با امضای نایب رئیس اول بهمراه مهر اتحادیه معتبر خواهد بود. و ماده مربوط در اساسنامه اصلاح گردید. ۲

سازمان ثبت اسنادواملاک کشور اداره ثبت شرکت ها و موسسات غیرتجاری تهران (۲۹۷۲۴۶)

آگهی تغییرات شرکت یاوران سازه سپنتا سهامی خاص به شماره ثبت ۳۶۸۰۷۹ و شناسه ملی ۱۰۳۲۰۱۷۲۷۷۵ به استناد صورتجلسه مجمع عمومی عادی بطور فوق العاده مورخ ۱۳۹۷،۰۳،۲۷ تصمیمات ذیل اتخاذ شد : خانم فاطمه ابراهیمی به سمت بازرس اصلی به کد ملی ۱۲۱۹۲۵۷۹۴۱ و آقای محمد حاج حیدری ورنوسفادرانی به کدملی ۱۱۴۰۱۳۶۸۲۸ به سمت بازرس علی البدل برای مدت یک سال مالی انتخاب گردیدند. ثریا ساطلی به کد ملی ۰۰۵۹۵۷۹۱۰۲ بسمت مدیر عامل (خارج از سهامداران) محمدحسین یاوری به شماره ملی ۱۲۱۹۱۹۸۲۹۲ بسمت رئیس هیات مدیره خانم محبوبه یاوری به کد ملی ۰۰۷۱۰۳۸۲۴۸ بسمت نائب رئیس هیات مدیره میثم یاوری به کد ملی ۰۰۷۳۰۷۳۵۳۱ بسمت عضوهیئت مدیره مدت دو سال انتخاب گردیدند. حق امضاء کلیه اوراق و اسناد بهادار و تعهد آور شرکت از قبیل چک سفته بروات قراردادها عقود اسلامی و اوراق عادی و اداری با امضاء مدیر عامل همراه با مهر شرکت معتبر می باشد . ۲

سازمان ثبت اسنادواملاک کشور اداره ثبت شرکت ها و موسسات غیرتجاری تهران (۲۹۷۲۴۷)

روزنامه مناقصه مزایده

صاحب امتیاز: مؤسسه روزنامه مناقصه مزایده
مدیر مسؤول: جلیل قنادزاده ■ سردبیر و مدیر عامل: علی قره‌داغلی
رایانگار مدیر اجرایی: emonaqeseh@gmail.com ■ رایانگار سردبیر: mozayedeh@gmail.com
رایانگار بازرگانی: monaqeseh1@gmail.com ■ رایانگار تحریریه: emonaqeseh1@gmail.com
توزیع: دنیای اقتصاد ■ لیتوگرافی و چاپ: چاپخانه گلریز (جاده قدیم کرج، فتح ۱۷)

نشانی: تهران، خیابان کریم‌خان‌زند، خیابان ایرانشهر شمالی، روبه‌روی دانشگاه آزاد اسلامی واحد تهران جنوب، پلاک ۲۳۴، طبقه ۲، واحد ۴
تلفن: ۲-۸۸۴۷۵۷۹۰

چاپ مقالات و نظرات در این نشریه به معنای تأیید یا رد آن مطالب نبوده و «مناقصه‌مزایده» دارای مشی مستقل خود می‌باشد.

■ امتیاز روزنامه در طرح رتبه‌بندی: ۵۱ ■

کل آگهی‌های
مناقصه و مزایده کشور در این روزنامه یا
info.monaghesatiran.ir

در نبود برندهای بین‌المللی

سازندگان و پیمانکاران نفتی جبران مافات می‌کنند؟

گروه انرژی | مناقصه مزایده |

دهمین نمایشگاه تخصصی تجهیزات صنعت نفت و حفاری در حالی کار خود را آغاز کرده است که ۲۵۰ شرکت داخلی که ۹۰ درصد آنها از بخش خصوصی هستند و تعدادی از شرکت‌های دولتی از جمله شرکت ملی مناطق نفتخیز جنوب و شرکت ملی حفاری در این دور همی مشارکت دارند.

اگر کار برای سازندگان داخلی مهیا باشد...

در همین راستا، رییس انجمن سازندگان تجهیزات صنعت نفت با گریزی به ماجرای توتال و اعلام آمادگی برای جبران مافات خارجی‌ها گفت: برای حمایت از سازندگان و حضور توانمندتر سازندگان در دوران تحریم در عرصه صنعت نفت در داخل بیش‌تر مشکل داریم تا از طریق تحریم‌های خارجی.

رضاخیامیان گفت: ما حاضر هستیم پروژه توتال را در داخل با تمام توان و با کمک از شرکت‌های خارجی کوچک انجام دهیم. گرچه شرکت‌های بزرگ نمی‌توانند در این پروژه همکاری کنند اما ما از سرمایه و شرکت‌های کوچک خارجی استفاده می‌کنیم.

وی ادامه داد: در این دوران باید به سازندگان کمک کنیم، مخصوصاً از بابت پرداخت به سازندگان که بتوانند در این برهه از زمان بهتر فعالیت کنند.

خیامیان ادامه داد: شرکت‌های ایرانی در تولید، بیش‌تر از گذشته پیشرفت کردند و کار را باید به سازندگان کاملاً توانایی که جوابگویی به درخواست‌های صنعت را دارند، بسپاریم.

کار را به بخش خصوصی بسپارید

رییس انجمن سازندگان صنعت نفت همچنین گفت: تقاضا داریم به بخشنامه تعدیل توجه شود، از زمانی که ما قراردادها را منعقد کردیم تاکنون ارز ۴ برابر شده اگر قراردادها تعدیل نشود، سازندگان از بین می‌روند همچنین می‌خواهیم که ثبت ضمانتنامه متوقف شود، از وزارتخانه می‌خواهیم مطالبات سازندگان پرداخت شود.

وی یادآور شد: ما توانمندی‌های خوبی داریم که باید از آنها استفاده شود هر جا ایرانی جلو آمده خارجی مجبور شده قیمت خود را پایین بیاورد. ما قبلاً هر یک کیلو کاتالیست را ۲۴۰ دلار می‌خریدیم اما ایرانی با ۴۰ دلار آن را تولید می‌کند زیرا مواد گرانقدر در کشور خودمان استحصال می‌شود. وقتی ایرانی در این بخش وارد عرصه شده، همین کاتالیست را خارجی‌ها با ۸۰ دلار هم می‌فروشند.

خیامیان بیان کرد: اگر کار را به بخش خصوصی بدهند، خودش می‌داند که چگونه تحریم‌ها را دور بزند و مواد اولیه را وارد کند. ما آمادگی داریم که برای نوسازی تجهیزات فتح‌الارضی در مناطق نفتخیز جنوب کمک‌های لازم را داشته باشیم.

تشکیل کمیسیون برای مطالبات سازندگان تجهیزات

در این مراسم مدیرعامل شرکت ملی مناطق نفتخیز جنوب با بیان این‌که طی ۹ سال گذشته از زمان برگزاری نمایشگاه مهندسان و متخصصان بیش از ۱۰ هزار قطعه اساسی صنعت نفت‌وحفاری چاه محور و تأسیسات و عملیات حفاری را بومی‌سازی کرده‌اند، خاطرنشان کرد: صنعت نفت صرفاً در زمان حفاری یک حلقه چاه ۲۰ هزار قطعه نیاز دارد اگر زنجیره ساخت مصرف بازسازی و اصلاح در این صنعت به‌کار گرفته شود و توسط داخلی‌ها ساخته شود سودآوری و ارزآوری به همراه خواهد داشت.

احمدمحمدی با اشاره به پتانسیل کشور از نظر معادن و نیروی انسانی، دانشگاه‌ها، آزمایشگاه‌ها، شرکت‌های دانش‌بنیان و سازنده گفت: با حضور این جمع اگر به خودکفایی نرسیده‌ایم شاید بخشی از مدیران میانی مقصر بودند که تدوین استراتژی صورت نگرفته است. محمدی ادامه داد: بنده با انجمن سازندگان صنعت نفت دیدار داشتم آنها اعلام کردند که هنوز نمی‌دانند چه کالایی مورد نیاز صنعت است. اگر ۵۰ درصد این گفته درست باشد شاید خودمان نخواسته‌ایم آنها را پرزنت کنیم بنابراین امروز باید کمیسیونی تشکیل شود که از وزارت‌نفت نیازهایشان را مطالبه کنند.

وی افزود: باید کالاهای مصرفی و مورد نیاز صنعت نفت در سامانه‌ای در اختیار شرکت‌های دانش‌بنیان و دانشگاه‌ها قرار گیرد تا ساخت آن انجام شود.

خیز شرکت‌های ایرانی برای تأمین تجهیزات

به گزارش مناقصه‌مزایده، این نمایشگاه که در اهواز سومین روز از کار خود را سپری می‌کند میزبان چند تن از مدیران و مسؤولان صنعت نفت است که هریک با بیان اخبار جدید، خوراک داغی را برای رسانه‌ها مهیا می‌کنند.

در حال حاضر یکی از مهم‌ترین نکات کلیدی که وزارت‌نفت و متصدیان پروژه‌های نیمه‌کاره با آن دست‌وپنجه نرم می‌کند جای خالی شرکت‌های بین‌المللی است که تا پیش از شروع تحریم‌ها قول همکاری به ایران را داده بودند. براین اساس تفاهم‌نامه‌هایی نیز با کارفرمای اصلی قراردادها امضا شد ولی با موضعگیری جدید نفتی ترامپ تمام نقشه‌های ایران در قالب قراردادهای IPC، نقش برآب شد و یک‌به‌یک با اعمال زور و تهدید عقبگرد کردند.

قرارداد ۴ میلیاردو ۸۰۰ میلیون دلاری فاز ۱۱ پارس‌جنوبی که به کنسرسیومی متشکل از توتال، سی‌ان‌پی‌سی و پتروپارس واگذار شده بود با جا خالی دادن توتال میزان سرمایه‌گذاری

مذکور و همچنین انتقال دانش و تکنولوژی که از جمله رویکردهای مهم در قراردادهای IPC محسوب می‌شد عملاً بلاتکلیف باقی ماند. حتی شرکت چینی سی‌ان‌پی‌سی که با داشتن سهم ۳۰ درصدی از قرارداد بنا بود جانشین توتال در این پروژه شود هنوز به صورت رسمی نه از سوی مقامات ایرانی و نه از سوی مدیران چینی خبری را رسانه‌ای نکرده‌اند. حال اگر این جریان توسط چینی‌ها نیز به حاشیه برود تنها گزینه‌ای که باقی می‌ماند اتکا به بازار صرف داخلی است. اما آیا در این راستا شرکت‌های داخلی به تنهایی توان انجام این پروژه را دارند و آیا برای کمک گرفتن از این بخش، حمایت خاصی از سوی دولت و دست‌اندرکاران صورت خواهد گرفت؟

رونمایی از ۵ کالای ساخت داخل در دهمین نمایشگاه نفت‌وحفاری

در حاشیه دهمین نمایشگاه تخصصی ساخت داخل تجهیزات صنعت نفت‌وحفاری خوزستان ۵ کالای ساخت داخل رونمایی شد.

به گزارش مناقصه‌مزایده به نقل از روابط‌عمومی شرکت ملی مناطق نفتخیز جنوب، این تجهیزات شامل جایگاه شیرفرازآوری، لوله‌های جریانی بدون‌درز، روتورکامل کمپرسورگازی سولارC-۱۶، مته‌صخره‌ای ۱،۸۲ اینچ و جریان سنج کامپیوتراس ۶۰۰ که با حمایت شرکت ملی مناطق نفتخیز جنوب و توسط شرکت‌های داخلی بخش‌خصوصی بومی‌سازی شده است.

دهمین نمایشگاه ساخت داخل تجهیزات صنعت نفت‌وحفاری خوزستان از اول تا چهارم آذرماه ۱۳۹۷ در محل نمایشگاه‌های بین‌المللی اهواز دایر است.

کیوسک اخبار

صدور ۳ حکم برای ۳ مدیر نفتی

مسعود کرباسیان، مدیرعامل تازه‌نفس شرکت ملی نفت در ۳ حکم جداگانه مدیران عامل شرکت‌های ملی حفاری، اروندان و مناطق نفتخیز جنوب را منصوب کرد.

به گزارش مناقصه‌مزایده، با صدور حکمی از سوی کرباسیان، احمدمحمدی به عنوان مدیرعامل شرکت ملی مناطق نفتخیز جنوب منصوب شد.

براساس حکم دیگر مدیرعامل شرکت ملی نفت، سیدعبدا...موسوی نیز به عنوان مدیرعامل شرکت ملی حفاری ایران منصوب شد.

همچنین طی حکم دیگری جهانگیرپورهنگ به عنوان مدیرعامل شرکت نفت‌وگاز اروندان انتخاب شد.

آغاز عملیات اجرایی نیروگاه ۳۲۴ مگاواتی زاهدان

کلنگ احداث نیروگاه سیکل ترکیبی زاهدان به ظرفیت ۴۸۰ مگاوات در زاهدان به زمین زده شد. به‌گزارش مناقصه‌مزایده به نقل از وزارت نیرو، در سفر رضا اردکانیان، وزیر نیرو به استان سیستان‌وبلوچستان، عملیات اجرایی ساخت این نیروگاه که شامل دو واحد گازی ۱۶۲ مگاواتی و یک واحد بخار خواهد بود، با هدف رفع مشکلات مربوط به افت ولتاژ در سیستان‌وبلوچستان، آغاز شد.

سوخت این نیروگاه سیکل ترکیبی، گاز و سوخت دوم آن گازوئیل است و دو مخزن سوخت هرکدام ۲۰ هزار مترمکعب ظرفیت خواهد داشت که در صورت قطع گاز تا ۴۵ روز سوخت نیروگاه را تأمین خواهد کرد.

اشتغالزایی در سطح استان و به‌کارگیری نیروهای بومی، استفاده از متخصصان داخلی کشور، به‌کارگیری حداکثری توان داخلی، افزایش ظرفیت تولید برق منطقه و تأمین بخشی از تقاضای شبکه سراسری برق کشور از جمله اهداف احداث این نیروگاه در استان سیستان‌وبلوچستان است.

ساخت تجهیزات این نیروگاه در کارخانه‌های گروه مپنا به‌عنوان پیمانکار از قبیل توربین و ژنراتور کلید خورده و تولید نقشه‌های مهندسی پروژه آغاز شده است.

عملیات اجرایی این نیروگاه سیکل ترکیبی در زمینی به مساحت ۵۰ هکتار از آخرین روز از هفته گذشته در شهرستان زاهدان آغاز شد.

سهمیه جدید نفت‌سفید البرز اعلام شد

معاون بازرگانی شرکت ملی پخش فرآورده‌های نفتی استان البرز از اعلام سهمیه نفت‌سفید برای خانوارهای نفت‌سفیدسوز ساکن در شهرستان طالقان و جاده کرج به چالوس (از کرج تا تونل کندوان) خبر داد.

به گزارش مناقصه‌مزایده، اکبرنوروزی گفت: خانوارهای یک تا ۴ نفره به مقدار ۴۴۰ لیتر، خانوارهای ۵ نفره و بالاتر به مقدار ۶۶۰ لیتر می‌توانند نفت‌سفید مورد نیاز خود را از طریق فروشندگی‌های مربوطه و با نرخ مصوب هر لیتر یک هزاروپانصد ریال (۱۵۰ تومان) دریافت کنند.

وی در ادامه افزود: سهمیه جدید اعلام شده، بیست‌ودومین مرحله تخصیص نفت‌سفید به خانوارهای استان البرز در قالب سامانه الکترونیکی توزیع نفت‌سفید می‌باشد که بر روی پوز کلیه فروشندگی‌ها تا ۱۳۹۷/۱۰/۱۵ سال‌جاری دارای اعتبار می‌باشد.

در این نوبت نیز همانند دوره‌های قبل استفاده از کارت الکترونیکی نفت‌سفید توسط خانوارها الزامی بوده و فروشندگان باید استفاده از این کارت را مد نظر قرار دهند.

ارتقای کیفی آب آشامیدنی توسط آبفای جنوب‌غربی پایتخت

به منظور ارتقای کیفی آب آشامیدنی شهروندان و مشترکین محترم مخزن ۱۰ هزار مترمکعبی رضی‌آباد در حال شستشو است.

به گزارش مناقصه‌مزایده، معاون نظارت بر بهره‌برداری آبفای جنوب‌غربی استان تهران با اعلام این خبر گفت: با عنایت به دستورالعمل صادره از آبفای استان و تأکیدات مدیرعامل محترم شرکت در خصوص ارتقای کمی و کیفی آشامیدنی شهروندان و مشترکین، مطابق برنامه سالیانه از آبان‌ماه جاری عملیات گندزدایی، خارج‌سازی املاح و ماسه‌های ته‌نشین شده و همچنین شستشو و بهسازی تأسیسات و مخازن در دستور کار قرار گرفته و در حال انجام است.

محمدرضا شمسایی‌فر ضمن تشریح پروژه در حال انجام در همین خصوص یادآور شد: با توجه به این‌که بخش عمده و قابل‌توجهی از آب آشامیدنی شهروندان شهرهای تحت پوشش شرکت از طریق مخازن ذخیره‌ای در منطقه رضی‌آباد تأمین می‌شود.

وی در ادامه گفت: به‌لحاظ ماسه‌دهی برخی چاه‌ها علاوه بر افت کیفیت آب آشامیدنی موجب بروز مشکلاتی در مخزن و خطوط و شبکه‌های آبرسانی نیز می‌گردد. لذا در همین رابطه و به منظور ارتقای کمی و کیفی آب آشامیدنی شهروندان و همچنین پاک‌سازی مخازن و خطوط آبرسانی، عملیات شستشو و گندزدایی و خارج‌سازی ماسه و املاح ته‌نشین شده در مخزن شماره ۱ رضی‌آباد آغاز شده و قرار است پس از پاکسازی و شستشو با آب ژاول و شستشوی مجدد با کلر آبگیری و وارد مدار توزیع شود.

شمسایی‌فر همچنین یادآور شد: در همین رابطه و به منظور رعایت استانداردهای لازم و همچنین ساماندهی مخزن و تأسیسات و اتصالات مربوطه، بخشی از تجهیزات و تأسیسات و همچنین اتصالات معیوب تعویض و تعمیر می‌گردد و انتظار می‌رود با روند فعلی حداکثر ظرف یک هفته و اوایل آذرماه به اتمام برسد.