روزنامه مناقصه مزایده

یک نسخه از آگهی‌های مناقصه و مزایده کل کشور در این روزنامه یا info.monaghesatiran.ir

سه‌شنبه ۲۳بهمن ۱۳۹۷ ■ ۶ جمادی الثانی ۱۴۴۰ ■ **سال چهاردهم** ■ شماره ۲۶۳۳ ■ قیمت ۱۰۰۰۰ ریال ■ ۸ صفحه

اجتماعی، فرهنگی، سیاسی، اقتصادی

Tuesday ■ 12.Feb.2019 ■ Vol.14 ■ No.2633 ■ 10000RIs ■ ISSN:2008-2886

فراخوان‌های امروز

شرکت توزیع نیروی برق استان کردستان
فرماندهی آماد و پشتیبانی نیروی دریایی راهبردی ارتش جمهوری اسلامی ایران
شرکت تولید نیروی برق لوشان (سهامی عام)
دهیاری روستای سربست
سازمان گسترش و نوسازی صنایع ایران
شرکت توزیع نیروی برق سیستان و بلوچستان
شرکت توزیع نیروی برق استان خراسان رضوی
اداره کل تصفیه امور ورشکستگی
شرکت مخابرات ایران (سهامی عام)
دانشگاه آزاد اسلامی واحد علوم و تحقیقات
شرکت پتروشیمی اروند
شهرداری قاین

فراخوان‌های امروز

شرکت عمران شهر جدید پرند
شرکت بهره برداری قطار شهری مشهد
شرکت توزیع نیروی برق شمال استان کرمان
شهرداری سرپل ذهاب
شرکت سهامی برق منطقه‌ای تهران
شهرداری سرو آباد
شرکت پتروشیمی بوعلی سینا (سهامی عام)
شرکت پالایش نفت بندرعباس
شرکت مادر تخصصی بازرگانی دولتی ایران
اداره کل نوسازی، توسعه و تجهیز مدارس خراسان رضوی
دانشگاه علوم پزشکی همدان
شهرداری پرند

حمایت کیفری از حقوق ملت

۷

وقتی جذب مشتری و سرمایه هدف را توجیه می کند

ادامه اصرار برخی بانک‌ها برای دور زدن قوانین بانک مرکزی!

۳

پروژه‌های نیمه‌تمام آثار باستانی نشوند!

۲

در مراسم رونمایی از ۴۰ جایگاه CNG مطرح شد

۳۰ میلیارد دلار بهره اقتصادی از مسیر احداث جایگاه‌های CNG

۸

به بهانه آغاز طرح گوشتی جدید

مناقصه توزیع گوشت‌های دولتی چه شد؟!

مسعود طاهری | مناقصه مزایده

بعد از سکه، طلا، ارز و بنزین حالا قیمت محصولات پروتئینی خصوصاً گوشت قرمز در کانون توجه قرار گرفته است. قیمت گوشت هم همچون بسیاری از کالاها با افزایش نرخ ارز و سکه رو به صعود گذاشت تا جایی که قیمت آن از هر کیلو ۳۰ هزار تومان در کم‌تر از یک سال به قیمت باورنکردنی ۱۰۰ هزار تومان رسیده است! این شرایط باعث انتقاد سیاسیون شد؛ به‌طور مثال کاظم‌صدیقی، امام جمعه تهران گوشت کیلویی ۱۰۰ هزار تومان را حاصل برجام دولت دانست. حال سؤال این است که چرا قیمت گوشت سر به فلک گذاشت؟!

قاچاق گوشت قرمز به کشورهای همسایه

با آغاز تحریم‌ها و به تبع آن بی‌ارزش شدن پول کشورمان بسیاری از دامداران و حتی غیردامداران به دنبال عرضه گوشت به کشورهای همسایه افتادند. در همان زمان فیلم‌هایی در شبکه‌های مجازی پخش شد که خبر از استقبال کشورهای همسایه خصوصاً عراق برای خرید محصولات پروتئینی در ایران خصوصاً مرغ و گوشت می‌داد. عراقی که خود درگیر جنگ بود، ایران را به عنوان نزدیک‌ترین همسایه با منابع فراوان از مرغ و گوشت یافت؛ از طرف دیگر خرید گوشت و مرغ با ارزی همچون دلار باعث شد تا بسیاری به فکر تجارت پرسود بیفتند. نتیجه آن شد که هر روز شاهد عرضه و حتی قاچاق این گونه محصولات به عراق هستیم. در چنین شرایطی بود که هر روز قیمت گوشت و مرغ رو به افزایش گذاشت تا مرغ به قیمت باورنکردنی کیلویی ۱۴ هزار تومان و گوشت نیز به قیمت ۱۰۰ هزار تومان برسد.

باز هم صف‌های طولانی!

با این اوضاع دولت نیز بر آن شد تا برای ایجاد تعادل در قیمت گوشت، آن را به قیمت دولتی به برخی مراکز همچون فروشگاه‌های شهروند، افق کوروش و... بدهد تا بلکه قیمت تعدیل شود. با آغاز توزیع گوشت شاهد صف‌های طولانی و بعضاً درگیری‌هایی هستیم که بین مردم در این صف‌ها رخ می‌دهد. مردمی که توان خرید گوشت با قیمت آزاد را ندارند و مجبور هستند همچون دوران جنگ برای گرفتن گوشت و مرغ در صف بایستند.

دلالی با گوشت دولتی!

تفاوت قیمت گوشت آزاد با نرخ دولتی باعث شد تا مثل همیشه سر و کله سودجویان پیدا شود! دولت برای تعدیل قیمت گوشت، از برزیل، استرالیا و حتی قزاقستان گوشت وارد کرد و این باعث شد تا کسانی که رستوران دارند هر روز برای خرید گوشت با قیمت دولتی کارگرانشان را بسیج کنند! این گونه بود که کم‌تر دست مردم به گوشت‌های وارداتی دولتی می‌رسید. در همین ارتباط، رضاسالمی، مدیرکل شرکت پشتیبانی امور دام استان تهران گفت که در صف‌های خرید گوشت به نرخ مصوب، افراد زیادی هستند که به این گوشت نیازی ندارند و فقط به خاطر تفاوت قیمت زیادی که با بازار دارد آن را خریداری می کنند و در بازار آزاد می‌فروشند و از این طریق دلالی شکل گرفته است.

چرا مناقصه برگزار نشد؟

حال سؤال این است که چرا برای واگذاری توزیع گوشت دولتی مناقصه‌ای برگزار نشده است؟ براساس قانون دولت باید برای واگذاری این قبیل اقدامات مناقصه برگزار کند. همان‌طور که گفته شد دولت توزیع گوشت‌های دولتی را به صورت اینترنتی آغاز کرده است تا به این شکل ده‌ها تن گوشت وارداتی با قیمت دولتی به دست مردم برسد؛ یک شرکت خصوصی به نام به‌روزرسان قرار شده تا این امر را به انجام برساند. مسأله این است که با توجه به حجم بالای این مبادلات چرا و به چه هدفی این قرارداد بزرگ بدون برگزاری مناقصه و خارج از روندهای دولتی به یک شرکت خصوصی برون‌سپاری شده است؟!

آغاز توزیع گوشت اینترنتی

مدیرکل شرکت پشتیبانی امور دام استان تهران از طرح جدید دولت برای رساندن گوشت به دست مردم خبر داد. وی گفت که رأی توزیع محصولات پروتئینی شامل گوشت قرمز و مرغ گرم و منجمد، طرح توزیع اینترنتی این محصولات در دستور کار قرار گرفته است و این‌که یک فروشگاه اینترنتی به نام به‌روزرسان در این ارتباط راه‌اندازی شده است. همچنین فروشگاه جدیدی نیز به‌نام سایت یخچال در آینده‌ای نزدیک راه‌اندازی می‌شود؛ در این دو فروشگاه اینترنتی قرار است به مردم خدماتی ارایه شود تا آنها بتوانند محصولات موردنیاز خود را به آسودگی خریداری و آن را درب منزل دریافت کنند. در این طرح جدید، دیگر یک خانواده ۵نفره نمی‌تواند با ۵ کد ملی ۵ سهمیه گوشت قرمز به نرخ دولتی را خریداری کند و تنها برای هر خانواده یک سهمیه و براساس کدپستی اختصاص می‌یابد. در طرح فروش اینترنتی گوشت قرمز به هر خانواده براساس کدپستی دو تا ۳ کیلوگرم گوشت قرمز (در ماه) براساس نرخ‌های مصوب دولت تحویل داده می‌شود.

نوبت اول

آگهی مزایده عمومی

فروش ۶ قطعه زمین واقع در منطقه ویژه اقتصادی شیراز

سازمان گسترش و نوسازی صنایع ایران

سازمان گسترش و نوسازی صنایع ایران در نظر دارد نسبت به فروش ۶ قطعه زمین در منطقه ویژه اقتصادی شیراز از طریق مزایده عمومی و با جزییات مندرج در اسناد مزایده به شرح جدول ذیل اقدام نماید.

ردیف	آدرس	نوع ملک	متراژ (مترمربع)	قیمت پایه (ریال) به صورت سی درصد نقد و الباقی اقساط ۲۴ ماهه	قیمت پایه (ریال) به صورت نقدی با ۲۰٪ تخفیف	میزان تضمین شرکت در مزایده
۱	شیراز، منطقه ویژه اقتصادی، فاز یک، قطعه زمین EIC1	زمین	۱۵۹۳۳/۴۶	۶۵،۳۲۷،۱۸۶،۰۰۰	۵۲،۲۶۱،۷۴۸،۸۰۰	۲درصد مبلغ پیشنهادی
۲	شیراز، منطقه ویژه اقتصادی، فاز یک، قطعه زمین EIC2	زمین	۲۰۵۰۱/۴۶	۸۴،۰۵۵،۹۸۶،۰۰۰	۶۷،۲۴۴،۷۸۸،۸۰۰	۲درصد مبلغ پیشنهادی
۳	شیراز، منطقه ویژه اقتصادی، فاز یک، قطعه زمین TA1	زمین	۲۱۵۳	۷،۴۲۷،۸۵۰،۰۰۰	۵،۹۴۲،۲۸۰،۰۰۰	۵ درصد مبلغ پیشنهادی
۴	شیراز، منطقه ویژه اقتصادی، فاز یک، قطعه زمین TA38	زمین	۳۹۱۷/۷۲	۱۳،۵۱۶،۱۳۴،۰۰۰	۱۰،۸۱۲،۹۰۷،۲۰۰	۵ درصد مبلغ پیشنهادی
۵	شیراز، منطقه ویژه اقتصادی، فاز یک، قطعه زمین TA39	زمین	۳۵۰۰	۱۲،۰۷۵،۰۰۰،۰۰۰	۹،۶۶۰،۰۰۰،۰۰۰	۵ درصد مبلغ پیشنهادی
۶	شیراز، منطقه ویژه اقتصادی، فاز یک، قطعه زمین EIC-4	زمین	۱۵۹۳۳/۴۶	۴۱،۴۲۶،۹۹۶،۰۰۰	۳۳،۱۴۱،۵۹۶،۸۰۰	۵ درصد مبلغ پیشنهادی

مهلت دریافت اسناد مزایده: ساعت ۱۶:۰۰ روز چهارشنبه مورخ ۹۷/۱۲/۱
تاریخ بازدید: لغایت ۹۷/۱۲/۶
مهلت ارسال پیشنهاد: ساعت ۱۶:۰۰ روز یکشنبه مورخ ۹۷/۱۲/۱۲
تاریخ بازگشایی پاکات: ساعت ۸:۰۰ روز سه‌شنبه مورخ ۹۷/۱۲/۱۴

توضیحات و شرایط:

۱- بازدید از املاک و مطالعه مدارک و سوابق مربوطه قبل از شرکت در مزایده برای تمامی شرکت کنندگان ضروری می‌باشد.
۲-مبلغ سپرده شرکت در مزایده برای هر قطعه زمین مطابق جدول فوق می‌باشد که باید به صورت ضمانت‌نامه بانکی به نفع سازمان گسترش و نوسازی صنایع ایران صادر و ارایه گردد. مأخذ مبلغ سپرده قیمت پیشنهادی مزایده‌گر می‌باشد که نباید از قیمت پایه مزایده‌گزار پایین‌تر باشد.
۳-مزایده‌گزار در رد یا قبول یک یا تمامی پیشنهادات خرید مختار می‌باشد.
۴-هزینه آگهی مزایده و سایر هزینه‌های مرتبط از برنده مزایده اخذ می‌گردد.
۵-برای اخذ کپی اسناد و کروکی املاک و نمونه فرم شرکت در مزایده و شرایط عمومی مزایده به دو آدرس زیر مراجعه شود؛
-دبیرخانه کمیسیون مزایده سازمان گسترش و نوسازی صنایع ایران به آدرس: سازمان گسترش و نوسازی صنایع ایران طبقه دوم
-شرکت منطقه ویژه اقتصادی جهرم به آدرس: شیراز، خیابان عفیف آباد، مجتمع تجاری حافظ، طبقه پنجم، واحد ۱۶
۶- در صورت سوال در مورد املاک با شماره‌های ۲۳۸۶۲۰۳۰ - ۰۲۱ آقای قربانزاده و ۰۲۱-۲۳۸۶۲۰۳۲ خانم مسعودی و در شیراز با شماره ۰۷۱-۳۶۴۸۵۳۲۷ آقای امجدی منش تماس حاصل نمایید.
۷-محل تحویل پاکات:
-تهران، خیابان ولیعصر، نبش جام جم، پلاک ۲، سازمان گسترش و نوسازی صنایع ایران، طبقه همکف، دبیرخانه سازمان گسترش و نوسازی صنایع ایران و یا؛
-شیراز، خیابان عفیف آباد، مجتمع تجاری حافظ، طبقه پنجم، واحد ۱۶، شرکت منطقه ویژه اقتصادی جهرم.

روزنامه مناقصه مزایده - ۲۶۳۳ - ۹۷/۱۱/۲۳

آگهی فراخوان ارزیابی کیفی مناقصه عمومی

شماره ۹۷/۱۸

شرکت مخابرات ایران (سهامی عام)

شرکت مخابرات ایران در نظر دارد **«نسبت به ارزیابی تأمین کنندگان انواع دیزل ژنراتور با ظرفیت 200KVA الی 1000KVA»** اقدام نماید.

متقاضیان می‌توانند جهت کسب اطلاعات بیشتر به آگهی فراخوان در سایت شرکت مخابرات ایران به آدرس www.tci.ir مراجعه نمایند.

اداره کل خرید و تدارکات - شرکت مخابرات ایران

روزنامه مناقصه مزایده - ۲۶۳۳ - ۹۷/۱۱/۲۳

آگهی مزایده

فروش اقلام مازاد ضایعاتی
شرکت بهره برداری قطار شهری مشهد

آگهی مناقصه

خرید و حمل فیلتر کمپرسورهای ناوگان
خط دو شرکت بهره برداری قطار شهری مشهد

شرح در صفحه ۸

شرکت بهره برداری قطار شهری مشهد

روزنامه مناقصه مزایده - ۲۶۳۳ - ۹۷/۱۱/۲۳

نماینده گرمسار

بزرگ‌ترین آفت کشور بودجه‌ریزی‌های اشتباه است

نماینده مردم شهرستان‌های گرمسار و آرادان در مجلس‌شورای‌اسلامی گفت: بزرگ‌ترین آفت و مانع در توسعه کشور، بودجه‌ریزی‌های اشتباه و هزینه‌های جاری است.

به گزارش ایرنا، غلامرضا کاتب افزود: بحران کشور محیط‌زیست، آب و صندوق‌های بازنشستگی نیست، تمام این مشکلات در نحوه بودجه‌ریزی هزینه‌های جاری کشور است.

نماینده مردم شهرستان‌های گرمسار و آرادان در مجلس‌شورای‌اسلامی اضافه کرد: زمانی می‌توانیم در مقابل آمریکا ایستادگی کنیم که از خودمان بگذریم و با برنامه‌ریزی برای رفع مشکلات مردم گام برداریم

کاتب، با بیان این‌که مردم از مسؤولان خدمت می‌خواهند، خاطرنشان کرد: در بودجه‌ریزی‌ها ظلم‌های اساسی به مردم می‌شود و همه ما در این مشکلات سهیم هستیم. وی افزود: باید ایجاد شفافیت در بین مردم نهادینه شود تا آنها احساس نکنند که مسؤولان از آنها فاصله دارند. نماینده مردم شهرستان‌های گرمسار و آرادان در مجلس‌شورای‌اسلامی گفت: مردم باید بدانند که حقوق و مزایای مدیران کشور چقدر است و اجرای این طرح با دولت الکترونیک میسر است. وی خاطرنشان کرد: یک راه برای توسعه ایران داریم، این‌که فقط به منافع ملی فکر کنیم، بعضی از مسؤولان به همه چیز فکر می‌کنند جز به منافع ملی.

رییس مجلس شورای اسلامی

بودجه سال آینده متناسب با شرایط تحریمی اصلاح می‌شود

رییس مجلس‌شورای‌اسلامی گفت: با توجه به شرایط سخت تحریمی ایجاد شده برای کشورمان و تأکیدات مقام‌معظم‌رهبری، می‌بایست در ساختار بودجه‌ریزی اصلاحاتی صورت گیرد.

به گزارش خانه‌ملت، علی لاریجانی در پاسخ به سؤالی درباره موضوعات مطرح شده در برخی رسانه‌ها به نقل از ایشان درباره اصلاح ساختار کشور گفت: من آنجا توضیح دادم که این موضوع در رابطه با بحث بودجه است، قبل از سال بحث‌هایی در خصوص بودجه سال ۹۸ انجام شده بود که رهبر معظم‌انقلاب نظری را به سران قوا منعکس کردند که بودجه سال ۹۸ متناسب با شرایط تحریمی تغییرات لازم را داشته باشد. رییس مجلس‌شورای‌اسلامی ادامه‌داد: براساس آن جلساتی گذاشته و مطرح شد که باید در ساختار بودجه کشور تغییراتی به وجود بیاید، مثلاً این‌که حجم دولت باید براساس سیاست‌های کلی، کوچک و چابک شود و همچنین سطح بهره‌وری کار در بخش‌ها بالا رود.

پروژه‌های نیمه‌تمام آثار باستانی نشوند!

رامین شاهی | مناقصه مزایده

باید پروژه‌های نیمه‌تمام را به بخش خصوصی واگذار کنیم؛ زیرا دیگر طرح‌های نیمه‌تمام آثار باستانی شده‌اند، پروژه‌های نیمه‌تمام، طرح‌های بر روی زمین مانده عمرانی، کلنگ‌زنی‌های نمایشی، همه و همه جملاتی است که بارها بارها در طی سال‌های اخیر به گوشمان خورده است. به‌خصوص در زمان تنظیم بودجه با انواع و اقسام نظرات برای سروسامان‌دهی به این همه اثر نیمه‌کاره عمرانی به جا مانده بر روی زمین روبه‌رو می‌شویم. واقعیت آن است که کشور با کمبود بودجه مواجه است و تنها راه اتمام انبوه ده‌ها هزاری طرح‌های نیمه‌تمام بر زمین مانده، واگذاری به بخش خصوصی است. سیل پیمانکاران بلاتکلیف با بودجه‌های قطره چکانی نمی‌توانند راه را ادامه دهند. از سویی باید توجه داشت که چگونه می‌شود فعالیت‌های عمرانی کشور را با مردم و بخش خصوصی گره زد و فعال کرد. همچنین طی چند سال اخیر تبصره‌ای تحت عنوان تبصره ۱۹ در بودجه پیش‌بینی می‌شود که در برنامه ششم هم این ماده در نظر گرفته شده است. براساس تبصره ۱۹ مقرر شده است که طرح‌های عمرانی نیمه‌تمام انتفاعی را که بازگشت سرمایه دارند، به بخش خصوصی واگذار کنند؛ در این صورت با مشارکت بخش خصوصی طرح‌ها تکمیل می‌شوند. به این صورت که بخش خصوصی سرمایه خود را درگیر این پروژه‌ها و طرح‌ها کند. این پروژه‌ها را از دولت خریداری کرده و به اتمام برساند و در نهایت بهره‌برداری کند. متأسفانه علی‌رغم همه شعارهای داده شده و تلاش‌های صورت گرفته، حجم انبوهی از پروژه‌های نیمه‌تمام بر روی زمین مانده است که باید هر چه زودتر با مدیریت درست به سرانجام برسد؛ لذا اجازه ندهیم پروژه‌های عمرانی نیمه‌تمام تبدیل به آثار باستانی ناتمام شوند.

دولت حاضر نیست دست از سر پروژه‌های نیمه‌تمام بردارد

عضو کمیسیون عمران مجلس‌شورای‌اسلامی با بیان این‌که بودجه عمرانی سال ۹۸ به هیچ‌وجه برای اجرای پروژه‌ها و طرح‌های عمرانی کفایت نمی‌کند، گفت: متأسفانه میزان بودجه عمرانی ما حدود ۶۲ هزار میلیارد تومان است که این رقم شاید معادل با یک‌دهم هزینه موردنیاز برای اتمام کل پروژه‌هایی است که اکنون توسط دولت در دست اجرا است. سیدکمال‌الدین شهریاری با اشاره به انتقادات اخیر مرکز پژوهش‌های مجلس از ناهمخوانی بودجه عمرانی با اهداف دولت، تصریح کرد: به این معنی که با این تناسب، عمر متوسط اجرای طرح‌ها ۱۰ سال خواهد بود و این نشان می‌دهد که پروژه‌های عمرانی به این زودی‌ها به اتمام نمی‌رسند.

وی با بیان این‌که عدم تخصیص بودجه موردنیاز باعث شده که بسیاری از پروژه‌های عمرانی به صورت نیمه‌تعطیل دربیاید، افزود: در بودجه ۹۸، ۶۲ هزار میلیارد تومان اعتبارات عمرانی در نظر گرفته‌اند که تقریباً برابر با بودجه عمرانی سال ۹۷ است و رشدی نکرده است.

این نماینده مجلس در پاسخ به این‌که امسال چه میزان از بودجه عمرانی پیش‌بینی شده محقق شده است، گفت: تاکنون شاید حدود ۵۰ درصد بودجه عمرانی محقق شده است و در این بخش بیش‌تر به سمت اسناد خزانه رفتند و به صورت نقدی مبلغ زیادی ارایه نشد.

در تنظیم بودجه ازپیش‌بینی‌های بلندپروازانه خودداری شود

شهریاری در پاسخ به این‌که چرا اغلب از بودجه‌های عمرانی برای سایر هزینه‌های دولتی استفاده می‌شود و بودجه عمرانی به سایر بخش‌ها اختصاص پیدا می‌کند، گفت: معمولاً هزینه‌های دولت دو بخش بسیار عمده دارد که شامل هزینه‌های جاری و دیگری بودجه عمرانی است. هزینه‌های جاری مثل حقوق و دستمزد شامل هزینه‌هایی هستند که به هیچ‌وجه قابل چشم‌پوشی نیستند و نمی‌شود از آنها صرفنظر کرد و هر ماه باید این پرداخت‌ها انجام شود. عضو کمیسیون عمران مجلس ادامه‌داد: به همین دلیل در صورت عدم پیش‌بینی و عدم تخصیص بودجه و منابع درآمدی کافی به این بخش‌ها، مسلماً دولت برای این‌که در هزینه جاری خود نماند، باید از هزینه‌های عمرانی خود بزند و متأسفانه این قضیه سال‌هاست که در بخش بودجه اتفاق می‌افتد. شهریاری درباره آسیب‌های اختصاص بودجه عمرانی به سایر بخش‌ها گفت: وقتی که منابع به صورت واقعی پیش‌بینی نشود، بنابراین دولت در تأمین هزینه‌های خود با کسری بودجه مواجه می‌شود. در چنین شرایطی به ناچار دست به برداشت از بودجه عمرانی می‌زند و آن را کم می‌کند و در واقع به نفع بودجه‌های جاری از بودجه عمرانی برداشت می‌کند. وی در خصوص راه‌حل این موضوع گفت: لازمه آن این است که در تنظیم بودجه و پیش‌بینی منابع، از پیش‌بینی‌های غیرواقع‌بینانه و بلندپروازانه خودداری شود و بودجه و منابع را به صورت واقعی ببینند. به گونه‌ای که تحقق آنها صددرصد اتفاق بیفتد. به‌طور مثال در بخش فروش نفت، چه به لحاظ تعداد بشکه نفت و چه به لحاظ قیمت جهانی نفت، باید در حدی ببینند که حتماً محقق شود. وی همچنین با تأکید بر ضرورت توجه به منابع حاصل از دریافت مالیات‌ها تشریح کرد: به‌طور نمونه در سال‌های اخیر که ما با رکود در بخش‌های تولیدی مواجه هستیم، دولت حتماً باید در منابع حاصل از درآمدهای مالیاتی مقداری واقع‌بینانه‌تر عمل کند. اگر دولت بر این اساس عمل کند و در منابع خود دچار کسری نشود، در آن صورت می‌تواند هزینه‌هایی را که پیش‌بینی کرده، محقق کنند و با کسری بودجه مواجه نشود که در نهایت مجبور نشود به برداشت از بودجه عمرانی متوسل شود.

عملکرد چشمگیری از دولت در اجرای تبصره ۱۹ سراغ نداریم

این نماینده مجلس همچنین در خصوص تعیین تکلیف پروژه‌های نیمه‌تمام که از شروع برخی از آنها حتی چندین دهه می‌گذرد، گفت: طی چند سال اخیر تبصره‌ای تحت عنوان تبصره ۱۹ در بودجه پیش‌بینی می‌شود که در برنامه ششم هم این ماده دیده شد. به گفته وی، براساس تبصره ۱۹ مقرر شد که بعضی از طرح‌های عمرانی نیمه‌تمام انتقاعی را که بازگشت سرمایه دارند، به بخش خصوصی واگذار کنند و یا با مشارکت دولت با بخش خصوصی به این صورت که بخش خصوصی سرمایه خود را درگیر این پروژه‌ها و طرح‌ها کند و در واقع این پروژه‌ها را از دولت خریداری کرده و به اتمام برساند و درنهایت بهره‌برداری کند. وی با بیان این‌که پروژه‌هایی از قبیل آزادراه‌ها، بزرگراه‌ها، ریل‌های راه‌آهن، نیروگاه‌ها، سدها و نوعی از پروژه‌ها هستند که بعد از اتمام می‌توانند درآمدزا باشند، گفت: به‌طور مثال بعد از اتمام ساخت یک بزرگراه یا آزادراه، می‌توانند برای آن عوارض در نظر بگیرند و از محل دریافت عوارض، هزینه ساخت آن را جبران کنند.

شهریاری ادامه‌داد: به همین دلیل در تبصره ۱۹ این پیش‌بینی انجام شد تا از بار دولت در بخش پروژه‌های عمرانی نیمه‌تمام کم شود و اجرای آنها و تأمین هزینه‌های عمرانی به دوش بخش خصوصی بیفتد، ولی متأسفانه در این دو سال اخیر که تبصره ۱۹ فعال شده، ما عملکرد روشن و چشمگیری از دولت در این رابطه سراغ نداریم و ظاهراً دولت حاضر نیست که به این راحتی دست از سر این پروژه‌های نیمه‌تمام بردارد.

نوبت اول

آگهی مزایده عمومی

شهرداری پرند

شهرداری پرند در اجرای مجوز شماره ۲۴۵۴۵ مورخ ۱۳۹۷/۱۰/۱۰ شورای اسلامی شهر پرند در نظر دارد نسبت به اجاره گلخانه سرپوشیده به مساحت تقریبی ۵۰۰ مترمربع در عرصه به مساحت تقریبی ۱۳۵۰ مترمربع واقع در شهر پرند، فاز صفر، خیابان علامه مطهری، روبروی پمپ بنزین به اشخاص حقیقی و حقوقی از طریق مزایده عمومی اقدام نماید.

۱-موضوع مزایده: اجاره گلخانه فاز صفر شهر پرند

۲-مبلغ پایه اجاره ماهیانه: ۶۸,۰۰۰,۰۰۰ (شصت و هشت میلیون) ریال

۳-مهلت و محل توزیع اسناد: محل دریافت اسناد واحد امور پیمانهای شهرداری پرند می‌باشد مهلت توزیع و عودت اسناد به مدت ده روز از تاریخ درج آگهی نوبت دوم می‌باشد. (روز انتشار آگهی محاسبه می‌شود).

۴-مبلغ تضمین شرکت در مزایده: ۵۰,۰۰۰,۰۰۰ (پنجاه میلیون) ریال

۵-محل و تاریخ گشایش پاکات پیشنهاد قیمت: بازگشایی پاکات روز شنبه مورخ ۱۳۹۷/۱۲/۱۱ می‌باشد.

۶-شهرداری در قبول یا رد هر یک از پیشنهادها مختار است.

۷-هزینه دریافت اسناد مزایده: ۱,۰۰۰,۰۰۰ ریال می‌باشد.

۸-هزینه چاپ آگهی به عهده برنده مزایده می‌باشد.

لازم به ذکر است در صورت عدم تمایل نفرات اول و دوم و سوم برنده در مزایده جهت انعقاد قرارداد، سپرده ایشان به نفع شهرداری ضبط خواهد شد. اطلاعات تکمیلی در اسناد مزایده ذکر گردیده و متقاضیان می‌توانند جهت دریافت اسناد مزایده به نشانی: کیلومتر ۳۰ اتوبان تهران- ساوه، شهر جدید پرند، میدان بصیرت ساختمان شهرداری مراجعه نمایند.

سعید آگشته - شهردار پرند

روزنامه مناقصه مزایده - ۲۶۳۳ - ۹۷/۱۱/۲۳

آگهی مناقصه عمومی

شرکت مادر تخصصی بازرگانی دولتی ایران

نوبت اول

دو مرحله‌ای

خرید سموم تدخینی گازی

شرکت مادر تخصصی بازرگانی دولتی ایران در نظر دارد تعداد ۵۰۰ بشکه سموم تدخینی گازی فسفید آلومینیوم را از طریق مناقصه عمومی دو مرحله‌ای از شرکت‌های واجدالشرایط خریداری نماید.

شرایط شرکت در مناقصه:

۱-هزینه خرید اسناد: ارایه فیش واریزی به مبلغ ۳۰۰,۰۰۰ ریال (به حساب بانک مرکزی به شماره شبا IR۷۵۰۱۰۰۰۰۴۰۰۱۰۵۸۲۰۴۰۰۵۹۱۱ و شناسه ۳۹۷۰۵۸۲۸۲۲۹۴۲۱۰۰۵۵۹۱۰۰۰۰۰۰۰۰۰۰ قابل واریز در کلیه شعب بانک‌ها به‌صورت پایا) به‌همراه معرفی‌نامه.

۲-مهلت تحویل اسناد به متقاضیان (اشخاص حقوقی): از تاریخ انتشار آگهی نوبت اول (۹۷/۱۱/۲۳) به مدت ۷ روز کاری تا مورخ ۹۷/۱۲/۱ به نشانی: تهران- خیابان فاطمی- نبش حجاب- شماره ۲۲۵- شرکت مادر تخصصی بازرگانی دولتی ایران (ساختمان شماره ۲)- طبقه چهارم- دبیرخانه کمیسیون معاملات می‌باشد.

۳-مهلت قبول پیشنهادات و تحویل به دبیرخانه: بعد از آخرین روز مهلت دریافت اسناد (بند ۲) به مدت ۱۰ روز تا مورخ ۹۷/۱۲/۱۲ به نشانی: تهران- میدان جهاد- شماره ۱۲- شرکت مادر تخصصی بازرگانی دولتی ایران (ساختمان شماره ۱)- طبقه هفتم- دبیرخانه حراست مرکزی تحویل و رسید دریافت نمایند.

۴-زمان و محل گشایش پیشنهادها (پاکت‌های الف و ب): ساعت ۱۴ روز دوشنبه مورخ ۹۷/۱۲/۱۳ در محل شرکت به نشانی: تهران- خیابان فاطمی- نبش حجاب- شماره ۲۲۵- شرکت مادر تخصصی بازرگانی دولتی ایران (ساختمان شماره ۲) - طبقه دوم سالن جلسات شرکت خواهد بود.

۵-مبلغ و نوع تضمین شرکت در مناقصه: واریز وجه نقد به مبلغ ۸۸۷,۵۰۰,۰۰۰ ریال به حساب شماره IR۳۹۰۱۰۰۰۰۴۰۰۱۰۵۸۲۰۶۳۷۳۷۴۷ به نام شرکت مادر تخصصی بازرگانی دولتی ایران و یا ضمانت‌نامه بانکی بلاقید و شرط با تمدید اعتبار ۳ ماهه.

شرکت مادر تخصصی بازرگانی دولتی ایران

روزنامه مناقصه مزایده - ۲۶۳۳ - ۹۷/۱۱/۲۳

آگهی مناقصه عمومی

شرکت عمران شهر جدید پرند

شماره ۳-۱۱

شرکت عمران شهر جدید پرند، به آدرس کیلومتر ۳۰ اتوبان تهران ـ ساوه، فاز دو شهر جدید پرند در نظر دارد نسبت به **تکمیل مدرسه شماره ۶ بابت ساختمان اصلی، سرایداری، نگهبانی، بوفه، سرویس بهداشتی، آبخوری، محوطه‌سازی و دیوار پیرامونی واقع در فاز ۶ شهر جدید پرند** براساس بخشنامه سرجمع (به صورت مقطوع) و در قبال ۳۰ درصد نقد و ۷۰ درصد تهاتر اراضی در شهر جدید پرند، را حسب مشخصات ذیل به پیمانکار واجدِ شرایط که دارای حداقل رتبه ۵ ابنیه و ظرفیت آزاد، براساس بخشنامه شماره ۹۵/۵۷۶۷۵۶ مورخ ۹۵/۰۳/۳۱ از سازمان مدیریت و برنامه‌ریزی کشور می‌باشند، واگذار نماید:

جمع کل برآورد: ۲۶,۵۱۲,۴۴۸,۸۸۰ ریال (براساس فهارس بهای سال ۹۷)

نوع مناقصه: عمومی یک مرحله‌ای

نوع و تضمین شرکت در مناقصه: ضمانت‌نامه بانکی به مبلغ ۱,۳۲۵,۶۲۲,۴۴۴ ریال حسب بخشنامه شماره ۱۲۳۴۰۲/ت۵۰۶۵۹هـ مورخ ۹۴/۰۹/۲۲ هیات محترم وزیران که در مشخصات مناقصه قید گردیده است.

الف) مهلت فروش اسناد از تاریخ ۹۷/۱۱/۲۳ تا پایان وقت اداری ۹۷/۱۱/۲۹ (به‌استثنای پنج‌شنبه و ایام تعطیل)

ب) آخرین مهلت تحویل پیشنهادها: تا پایان وقت اداری مورخ ۹۷/۱۲/۱۱

پ) محل تحویل اسناد: دبیر خانه شرکت عمران شهر جدید پرند (به آدرس فوق الاشاره)

پ) تاریخ بازگشایی پیشنهادها ۹۷/۱۲/۱۲ ساعت ۱۰ صبح (اتاق جلسات)

متقاضیان می‌بایستی مبلغ ۵,۰۰۰,۰۰۰ ریال برای خرید اسناد مناقصه به حساب جاری ۴۰۰۱۰۳۶۹۰۴۰۰۵۰۶۸ قابل پرداخت در کلیه بانک‌های دارای حساب از طریق سیستم ساتنا و پایا، تمرکز وجوه درآمد شرکت عمران شهرهای جدید واریز و نماینده فنی و مطلع، همراه با فیش مربوطه و معرفی‌نامه برای دریافت اسناد به اداره امور پیمان رسیدگی شرکت به آدرس فوق‌الاشاره، مراجعه نمایید. (تلفن تماس: ۵-۵۶۷۹۰۰۵۱-۰۲۱)

شرکت عمران شهر جدید پرند

روزنامه مناقصه مزایده - ۲۶۳۳ - ۹۷/۱۱/۲۳

آگهی مناقصه عمومی

دانشگاه علوم پزشکی همدان

شماره ۹۷/۸۳۱

دانشگاه علوم پزشکی و خدمات بهداشتی و درمانی استان همدان در نظر دارد نسبت به واگذاری امور ذیل، از طریق مناقصه عمومی به پیمانکاران واجدالشرایط اقدام نماید. بدین منظور از کلیه شرکت‌هایی که دارای تایید صلاحیت از سازمان کار و امور اجتماعی و نیز دارای تجربه و سوابق کافی و مفید در امور مربوطه می‌باشند و تمایل به همکاری دارند دعوت می‌شود از تاریخ ۹۷/۱۱/۲۳ تا ۹۷/۱۲/۰۱ جهت دریافت اسناد و اوراق شرکت در مناقصه و ارایه پیشنهادات به آدرس: همدان، چهارراه شریعتی، ابتدای بلوار آیت اله کاشانی، ساختمان شماره ۳ دانشگاه، طبقه اول، واحد مزایدات و مناقصات مراجعه و یا جهت کسب اطلاعات بیشتر با شماره تلفن ۳۲۵۲۹۷۱۰-۰۸۱ تماس حاصل فرمایند. مهلت ارایه قیمت پیشنهادی و تحویل پاکت‌های لاک-ب-ج از ۹۷/۱۲/۰۲ تا ساعت ۱۴ روز یکشنبه مورخ ۹۷/۱۲/۱۲ به دفتر حراست دانشگاه به آدرس: همدان، چهارراه شریعتی، ابتدای بلوار آیت اله کاشانی، ساختمان شماره ۲ بوده (تحویل پاکات مناقصه توسط نماینده شرکت با در دست داشتن معرفی‌نامه کتبی امکان پذیر می‌باشد) و به پیشنهادات واصله پس از ساعت و تاریخ فوق ترتیب اثر داده نخواهد شد. جلسه کمیسیون مناقصه راس ساعت ۹ صبح روز دوشنبه ۹۷/۱۲/۱۳ در دفتر مدیریت امور عمومی دانشگاه برگزار خواهد شد.

ردیف	نام واحد	حجم کار قابل واگذاری ماهیانه	تضمین	شماره مناقصه
۱	واگذاری امور بیماربری بیمارستان بعثت	۱۳۳۷۰ ساعت	۸۳۰,۰۰۰,۰۰۰ ریال	۹۷/۸۳۱

■ **مدت موضوع قرارداد:** یکسال شمسی می‌باشد.

■ **تضمین شرکت در مناقصه:** یک فقره ضمانت‌نامه بانکی که حداقل سه ماه اعتبار داشته باشد و برای سه ماه دیگر قابل تمدید باشد در وجه دانشگاه علوم پزشکی همدان (دقیقا به نام موضوع مناقصه) یا ضمانت نامه‌های صادر شده از موسسات اعتباری غیربانکی دارای مجوز از بانک مرکزی و یا واریز وجه نقد به شماره حساب جاری ۱۵۶۶۴۸۶۶۰ بانک رفاه شعبه شریعتی.

■ **کد اقتصادی - شناسه ملی و کد پستی دانشگاه علوم پزشکی به شرح ذیل می‌باشد:**
۶۵۱۷۶۱۹۶۵۳۵۱-۱۴۰۰۲۶۰۳۸۱۸-۴۱۱۳۷۶۷۱۶۳۹۱

■ شرکت کنندگان در مناقصه باید جهت دریافت هر یک از اسناد مبلغ ۴۰۰,۰۰۰ ریال نزد بانک ملی به شماره حساب ۲۱۷۸۰۶۵۷۵۷۰۰۲ با شناسه ملی ۱۷۱۷۰۰۰۱۵۳۱۰۰۲۴ واریز نمایند.

■ هزینه درج آگهی بر عهده برنده مناقصه می‌باشد.

■ دریافت اسناد شرکت در مناقصه توسط نماینده شرکت با در دست داشتن معرفی‌نامه کتبی امکان پذیر می‌باشد.

واحد مزایدات و مناقصات دانشگاه

روزنامه مناقصه مزایده - ۲۶۳۳ - ۹۷/۱۱/۲۳

تجدید مناقصه عمومی (همراه با ارزیابی کیفی)

شرکت عمران شهر جدید پرند

شماره ۲-۱۱

شرکت عمران شهر جدید پرند، به آدرس کیلومتر ۳۰ اتوبان تهران ـ ساوه، فاز دو شهر جدید پرند در نظر دارد **تکمیل آماده سازی و محوطه سازی سایت مسکن مهر واقع در شمال فاز ۵ (مپسا) مسکونی شهر جدید پرند،** در قبال ۳۰ درصد نقد و ۷۰ درصد تهاتر اراضی در شهر جدید پرند، را حسب مشخصات ذیل به پیمانکار واجدِ شرایط که دارای حداقل رتبه ۴ راه و ترابری و ظرفیت آزاد، بر اساس بخش‌نامه شماره ۹۵/۵۷۶۷۵۶ مورخ ۹۵/۰۳/۳۱ از سازمان مدیریت و برنامه‌ریزی کشور می‌باشند، واگذار نماید:

جمع کل برآورد: ۱۳۶,۳۹۲,۵۲۴,۴۹۷ ریال (براساس فهارس بهای سال ۹۷)

نوع مناقصه: مناقصه عمومی با ارزیابی کیفی

نوع و تضمین شرکت در مناقصه: ضمانت‌نامه بانکی به مبلغ ۴,۲۲۷,۸۶۰,۰۰۰ ریال حسب بخشنامه شماره ۱۲۳۴۰۲/ت ۵۰۶۵۹ هـ مورخ ۹۴/۰۹/۲۲ هیأت محترم وزیران که در مشخصات مناقصه قید گردیده است.

الف) مهلت فروش اسناد از تاریخ ۹۷/۱۱/۲۳ تا پایان وقت اداری ۹۷/۱۲/۰۱ (به استثنای پنجشنبه و ایام تعطیل)

ب) آخرین مهلت تحویل اسناد: تا پایان وقت اداری، مورخ ۹۷/۱۲/۱۵

پ) محل تحویل اسناد: دبیرخانه شرکت عمران شهر جدید پرند (به آدرس فوق الاشاره)

ت) بازگشایی اسناد ارزیابی کیفی: ۹۷/۱۲/۱۸ (حداقل امتیاز ارزیابی کیفی جهت بازگشایی قیمت ۶۰ امتیاز می‌باشد)

ث) تاریخ بازگشایی پیشنهادها ۹۷/۱۲/۲۰، ساعت ۱۰ صبح (اتاق جلسات)

متقاضیان می‌بایستی مبلغ ۳,۰۰۰,۰۰۰ ریال برای خرید اسناد ارزیابی کیفی و مناقصه به حساب جاری ۴۰۰۱۰۳۶۹۰۴۰۰۵۰۶۸ قابل پرداخت در کلیه بانک‌های دارای حساب از طریق سیستم ساتنا و پایا، به نام تمرکز وجوه درآمد شرکت عمران شهرهای جدید واریز و نماینده فنی و مطلع، همراه با فیش مربوطه و معرفی‌نامه برای دریافت اسناد به اداره امور پیمان و رسیدگی شرکت به آدرس فوق الاشاره، مراجعه نمایید.

(تلفن تماس: ۵-۵۶۷۹۰۰۵۱-۰۲۱)

شرکت عمران شهر جدید پرند

سه‌شنبه ۲۳بهمن ۱۳۹۷ ■ ۶ جمادی‌الثانی ۱۴۴۰ ■ سال چهاردهم ■ شماره ۲۶۳۳ Tuesday ■ 12.Feb.2019 ■ Vol.14 ■ No.2633

۲ روزنامه در یک روزنامه ۸صفحه روزنامه چاپی(صبح) و ۸۰صفحه روزنامه الکترونیک (عصر)

وقتی جذب مشتری و سرمایه هدف را توجیه می کند

ادامه اصرار برخی بانک‌ها برای دور زدن قوانین بانک مرکزی!

گروه بانک و بیمه | مناقصه مزایده

یک قرار با مدیر بانک، یک پذیرایی گرم و در نهایت دورزدن برخی قوانین بانکی! نورچشمی بودن و ژن‌های خوب فقط مختص برخی از مسؤولان نیست. هستند کسانی که با داشتن سرمایه‌هایی عظیم به عنوان نورچشمی به حساب می آیند و کجا از بانک بهتر برای پذیرایی از این نورچشمی‌ها! شاید برای قشر متوسط جامعه جایی برای این‌گونه قرار و مدارها نباشد اما اوضاع برای نورچشمی‌ها کاملاً متفاوت است. کسانی که با سرمایه‌های عظیم خود به سراغ مدیران بانکی می‌روند تا بتوانند بهترین مکان را برای سود بیش‌تر پیدا کنند. در واقع پرداخت سود سپرده بانکی به مشتریان همواره حاشیه‌های زیادی داشته و بسیاری از بانک‌ها از طریق شرایط مختلف اقدام به دورزدن نرخ‌های اعلام‌شده از سوی بانک مرکزی کرده‌اند.

رقابت بانک‌های خصوصی با بانک‌های دولتی

ناگفته پیداست که یکی از دلایل اصلی پرداختن به نورچشمی‌ها، جذب مشتری و در نهایت سرمایه بیش‌تر است. تصور کنید که شما می‌خواهید بانک تأسیس کنید؛ آیا شما توان رقابت با بانکی که ده‌ها سال از زمان تأسیس آن می گذرد، را دارید؟ به عبارت ساده‌تر آیا مشتریان قدیمی بانک‌های قدیمی که ده‌ها سال از افتتاح حسابشان می گذرد، به راحتی حاضر می‌شوند تا حساب خود را در بانک شما افتتاح کنند؟ جواب این سؤال ساده است.

قرارهای پرسود

با وجود هشدار بانک مرکزی، برخی بانک‌ها هنوز راه‌هایی برای پرداخت سود سپرده بیش از ۲۰ درصد پیش روی مشتریان می‌گذارند که احتمال به خطر انداختن سرمایه مشتریان را به همراه خواهد داشت. پرداخت سود بیش‌تر از آنچه در قرارداد مشتریان ثبت می‌شود و قول و قرارهایی که فقط شعب بانک‌ها و مشتریان در جریان آن هستند، همه و همه راه‌هایی است که بانک‌ها برای رقابت در جذب سپرده بیش‌تر به آن متوسل می‌شوند.

نوسان در پرداخت سود بانکی

بانک‌ها برای دریافت سپرده بیش‌تر از مردم، جریمه‌های بانک مرکزی را به جان می‌خرند، اما سودهای غیرقانونی به مشتریان پرداخت می‌کنند؛ به‌طوری که سود سپرده‌ای که از سوی بانک مرکزی اعلام شده و مدیران بانک‌ها نیز بر آن توافق کرده‌اند، ۱۵ درصد است، اما تا همین چند وقت پیش سودهای ۲۳ تا ۲۴ درصدی نیز به مشتریان پرداخت می‌شد. پرداخت سود بیش‌تر به مشتریان سبب می‌شود که بانک‌ها برای جذب سرمایه بیش از آنچه در توان دارند، سود پرداخت کنند و در نهایت دچار ضرر و زیان و به تبع آن اضافه برداشت از منابع بانک مرکزی شوند که همین موضوع در سال‌های گذشته بدهی بانک‌ها به بانک مرکزی را افزایش داده است.

نمونه‌هایی از دورزدن بانک مرکزی

یکی از بانک‌ها که میزان پرداخت سود سپرده را برای حساب‌های جدید در ابتدای افتتاح حساب ۲۰ درصد منظور می کند، شرایطی در نظر گرفته و به مشتریان خود می گوید که پرداخت سود به سپرده‌ها با افزایش زمان ماندن پول در حساب مشتری افزایش می‌یابد. در واقع در ابتدای افتتاح حساب ۲۰ درصد سود به مشتری پرداخت می‌شود و پس از ۶ ماه به تدریج نرخ سود افزایش پیدا می کند.

در اتفاقی دیگر یکی از متصدیان شعب بانکی در گفت‌وگو با خبرنگار یکی از خبرگزاری‌ها یک روش جالب از دورزدن بخشنامه‌های بانک مرکزی را بازگو می کند که بر مبنای آن، چک در وجه خود صاحب چک صادر می‌شود؛ به این معنا که این امکان دیگری در راستای رسالت مشتری‌مداری! در تعاریف این‌گونه بانک‌ها به شمار می‌رود و مطابق با آن، چک تضمین شده می‌تواند در وجه خود شخص صاحب حساب، صادر شود؛ به شرط آن‌که برای ادامه فعالیت بانکی، به همین شعبه مراجعه گردد!

عبرت از تجربه تلخ سپرده‌های بانکی

تجربه گذشته بانک‌ها به‌خصوص در مواردی همچون کاهش نرخ سود بانکی در سال‌های گذشته و خروج سپرده‌های بانکی به دلیل تصمیم زودهنگام در اجرای این طرح، موجب شده است تا در اجرای دستورات و بخشنامه‌های آتی بانک مرکزی نیز محتاطانه عمل کنند. در حقیقت بعد از تجربه تلخ خروج عظیم سپرده‌های بانکی، برخی از مدیران شعب تصمیم گرفتند تا اولین بانکی نباشند که این دستورات را سختگیرانه و با دقت اجرا می کند؛ بنابراین همیشه چشمشان به عملکرد بانک همسایه است تا مبادا اشتباه گذشته را تکرار کنند. به نظر می‌رسد لازم است بانک مرکزی بعد از ابلاغ بخشنامه‌ها و دستورالعمل‌های خود، از طرق مختلف میزان پایبندی بانک‌ها به اجرای این بخشنامه‌ها را رصد کند تا ضمن برخورد با بانک‌ها و شعب متخلف، انگیزه کافی برای بانک‌های قانونمند در اجرای بخشنامه‌ها وجود داشته باشد.

رضایت مردم و مسؤولان از خدمات پست بانک

رییس مرکز بازرسی، نظارت مدیریتی و پاسخگویی به شکایات وزارت ارتباطات و فناوری اطلاعات، گفت: در سفرهایی که به نقاط مختلف کشور داشته‌ایم شاهد رضایت مردم و مسؤولان از خدمات پست بانک بودیم و این رضایتمندی از افتخارات این وزارتخانه است. به گزارش مناقصه‌مزایده به نقل از روابط عمومی پست بانک، سبوحی در نشستی که با قاسم تندرو، مدیرامور حسابرسی و بازرسی، عباس پیرایی رییس اداره کل بازرسی و سیدرحمان حسین‌پور رییس اداره کل حوزه مدیریت این بانک ضمن بیان این مهم، افزود: گستردگی نقاط تماس و تنوع خدمات و وظایف پست بانک مستلزم برخورداری از امکانات و نیروی انسانی فراوان است، اما مدیران و کارکنان این بانک با استفاده بهینه از امکانات و تلاش مضاعف به خوبی وظایف و مأموریت‌های محوله را انجام داده‌اند. وی، کسب رتبه اول بانک‌های دولتی توسط پست بانک در ارزیابی وزارت امور اقتصادی و دارایی را ارزشمند دانست و اضافه کرد: این موضوع که پست بانک بتواند از لحاظ عملکرد در رتبه‌ای فراتر از بانک‌های بزرگ و باتجربه قرار گیرد، نشان‌دهنده برنامه‌ریزی و تلاش مضاعف مدیران و واحدهای اجرایی بانک است، اما استمرار این موفقیت نیز مهم است و باید با یک برنامه منسجم و تعیین اهداف روشن پیشتاز بودن بانک در عرصه‌های مختلف حفظ شود. البته ما نیز آماده حمایت از این برنامه‌ها هستیم.

تولیدکنندگان مهم‌ترین رکن تحقق اقتصاد مقاومتی هستند

حسین مهری، مدیرعامل و رییس هیأت مدیره صنعت و معدن که به مناسبت چهلمین سالگرد پیروزی انقلاب اسلامی، به خراسان رضوی سفر کرده بود، به اتفاق هیأت همراه از واحدهای صنعتی این استان بازدید کرد. به گزارش مناقصه‌مزایده به نقل از روابط عمومی بانک صنعت و معدن، مهری با بیان این‌که تولیدکنندگان مهم‌ترین رکن تحقق اقتصاد مقاومتی هستند و تسهیل روند سرمایه‌گذاری، توسعه شاخص کسب و کار و رفع موانع تولید از مهم‌ترین سیاست‌های بانک صنعت و معدن است، به نقش تأثیرگذار این بانک در عرصه صنعت و اهمیت حفظ و تقویت اشتغالزایی در کشور، بر ضرورت رفع مشکلات کارآفرینان تأکید کرد و اظهارداشت: بانک صنعت و معدن برای تخصیص مناسب اعتبار در شرایط کنونی اقتصاد کشور در نظر دارد با بهره‌گیری از دانش روز و با تکیه بر اهلیت و صلاحیت متقاضیان دریافت تسهیلات در راستای تسهیل فرایند خدمت‌رسانی حرکت کند و تمهیداتی نیز برای کاهش زمان بررسی و ارزیابی اعتباری اندیشیده شده، به صورتی که اختیارات شعب و سرپرستی‌ها افزایش یافته است تا از میزان بوروکراسی اداری در این مرحله کاسته شود و طرح‌های صنعتی به سرعت به بهره‌برداری برسد.

تسهیلات بانک توسعه صادرات قم برای تولید و صادرات فرش ماشینی

رییس شعبه قم بانک توسعه صادرات اعلام کرد: نزدیک به ۶ میلیون یورو به منظور پروژه‌های متعدد تولید انواع فرش ماشینی تسهیلات ارایه شده که موجبات اشتغال حدود ۱۰۰ نفر نیروی کار را فراهم آورده است. به گزارش مناقصه‌مزایده به نقل از روابط عمومی بانک توسعه صادرات، رومیانی‌نژاد گفت: این بانک در بین بانک‌های استان در بخش پرداخت تسهیلات ارزان‌قیمت از محل منابع تلفیقی صندوق توسعه ملی و منابع داخلی به رتبه دوم دست یافت. وی اضافه کرد: شعبه قم در راستای تأکیدات مبتنی بر شکوفایی بیش از پیش ظرفیت‌های اقتصادی صادراتی استان در پایان ۹ ماهه سال ۹۷، توانسته است با انجام بیش‌ترین صدور ضمانت‌های ریالی، اعتبارات و بروات اسنادی وارداتی (اقلام اساسی خوراکی) و خرید و فروش ارز، رتبه اول بانک در این شاخص‌ها را کسب کند. رومیانی‌نژاد در خصوص دیگر پروژه‌های تأمین مالی شده توسط این شعبه گفت: همچنین در بخش بسته‌بندی خرما و فرآوری آن، تأمین مالی به میزان ۳۳ میلیارد ریال از سوی این شعبه انجام شده که افزایش اشتغال ۱۰۰ نفر را موجب شده است.

رونمایی از دو خدمت جدید بانک گردشگری

بانک گردشگری در جریان دوازدهمین دوره نمایشگاه بین‌المللی گردشگری از دو خدمت جدید خود رونمایی خواهد کرد. به گزارش مناقصه‌مزایده به نقل از روابط عمومی بانک گردشگری، طرح تسهیلاتی جدید گردش کارت اعتباری و طرح تسهیلاتی ۶ در ۴ دو خدمت جدید بانک گردشگری است که در جریان این نمایشگاه از آن رونمایی می‌شود. این گزارش حاکیست: گردش کارت اعتباری با هدف ارایه به مشتریان بانک جهت تأمین مالی خدمات سفر و گردشگری طراحی شده است تا متقاضیان بتوانند با استفاده از این اعتبار نسبت به خرید خدمات سفر و پرداخت اقساطی آن اقدام کنند. براساس مکانیزم‌های تعریف شده برای این کارت، تسهیلات لازم برای توسعه خدمات گردشگری در مسیرهای پرسفر کشور نظیر خرید بلیت هواپیما، خرید خدمات اسکان و اقامت برای دارندگان این کارت اعتباری فراهم شده است. گفتنی است این دو طرح که با هدف خدمت‌رسانی بیش‌تر به مشتریان و همچنین حمایت از صنعت گردشگری طراحی شده تأثیر فراوانی در رشد و توسعه این صنعت مهم و ارزآور خواهد داشت. لازم به ذکر است دوازدهمین دوره نمایشگاه بین‌المللی گردشگری و صنایع وابسته از تاریخ ۲۳ تا ۲۶ بهمن‌ماه جاری در محل نمایشگاه‌های بین‌المللی تهران برگزار خواهد شد و غرفه بانک گردشگری در سالن ۳۵ پذیرای علاقه‌مندان خواهد بود.

CH₂=CH₂ CH₂=CH₂ CH₂=CH₂ CH₂=CH₂ CH₂=CH₂ CH₂=CH₂ CH₂=CH₂ CH₂=CH₂ CH₂=CH₂ CH₂=CH₂

نوبت دوم

مناقصه عمومی

شرکت پتروشیمی بوعلی سینا (سهامی عام)

شرکت پتروشیمی بوعلی سینا در نظر دارد مناقصه خرید HE-4501,4502 (درخواست شماره KBD-9710084) شرکت پتروشیمی بوعلی سینا واقع در ماهشهر، منطقه ویژه اقتصادی پتروشیمی بندرامام خمینی (ره) سایت ۴، را از طریق مناقصه عمومی یک مرحله‌ای به اشخاص توانمند در این زمینه واگذار نماید.

۱-مهلت دریافت اسناد مناقصه و ارزیابی کیفی: ۷ روز پس از انتشار نوبت دوم آگهی به نشانی مندرج در بند ۵.

۲-آخرین مهلت تسلیم پاکات مناقصه (الف، ب، ج): ۱۴ روز پس از خاتمه مهلت دریافت اسناد مناقصه به نشانی مندرج در بند ۵.

۳-مبلغ تضمین شرکت در مناقصه ۶۴,۶۵۱,۰۰۰ (شصت و چهار میلیون و ششصد و پنجاه و یک هزار) ریال به صورت ضمانت‌نامه بانکی معتبر یا وجه نقد.

۴-زمان بازگشایی پاکات مناقصه: روز چهارشنبه مورخ ۱۳۹۷/۱۲/۰۸ می‌باشد.

۵-متقاضیان برای کسب اطلاعات بیشتر و دریافت اسناد مناقصه به نشانی:

سایت اینترنتی شرکت پتروشیمی بوعلی سینا به نشانی: WWW.BSPC.IR یا به دفتر امور پیمان‌ها واقع در ماهشهر، منطقه ویژه اقتصادی پتروشیمی بندر امام خمینی(ره) سایت ۴، شرکت پتروشیمی بوعلی سینا مراجعه نمایند.

کد فراخوان فوق‌الذکر در پایگاه ملی اطلاع رسانی مناقصات ۳۱۹۰۳۶۹ می‌باشد.

روابط عمومی شرکت پتروشیمی بوعلی سینا

روزنامه مناقصه مزایده - ۲۶۳۳ - ۹۷/۱۱/۲۳

CH₂=CH₂ CH₂=CH₂ CH₂=CH₂ CH₂=CH₂ CH₂=CH₂ CH₂=CH₂ CH₂=CH₂ CH₂=CH₂ CH₂=CH₂ CH₂=CH₂

نوبت دوم

مناقصه عمومی

شرکت پتروشیمی بوعلی سینا (سهامی عام)

شرکت پتروشیمی بوعلی سینا در نظر دارد مناقصه خرید "DET-TRONICS" POINT WATCH IR COMBUUSTIBLE GAS DETECTOR (درخواست شماره KBS-9646001) شرکت پتروشیمی بوعلی سینا واقع در ماهشهر، منطقه ویژه اقتصادی پتروشیمی بندرامام خمینی (ره) سایت ۴، را از طریق مناقصه عمومی یک مرحله‌ای به اشخاص توانمند در این زمینه واگذار نماید.

۱-مهلت دریافت اسناد مناقصه: ۷ روز پس از انتشار نوبت دوم آگهی به نشانی مندرج در بند ۵.

۲-آخرین مهلت تسلیم پاکات مناقصه (الف، ب، ج): ۱۴ روز پس از خاتمه مهلت دریافت اسناد مناقصه به نشانی مندرج در بند ۵.

۳-مبلغ تضمین شرکت در مناقصه ۷۱,۶۸۲,۱۶۲ (هفتاد و یک میلیون و ششصد و هشتاد و دو هزار و یکصد و شصت و دو) ریال به صورت ضمانت‌نامه بانکی معتبر یا وجه نقد.

۴-زمان بازگشایی پاکات مناقصه: روز یکشنبه مورخ ۱۳۹۷/۱۲/۱۹ می‌باشد.

۵-متقاضیان برای کسب اطلاعات بیشتر و دریافت اسناد مناقصه به نشانی:

سایت اینترنتی شرکت پتروشیمی بوعلی سینا به نشانی: WWW.BSPC.IR یا به دفتر امور پیمان‌ها واقع در ماهشهر، منطقه ویژه اقتصادی پتروشیمی بندر امام خمینی(ره) سایت ۴، شرکت پتروشیمی بوعلی سینا مراجعه نمایند.

کد فراخوان فوق‌الذکر در پایگاه ملی اطلاع رسانی مناقصات ۳۱۹۰۸۰۳ می‌باشد.

روابط عمومی شرکت پتروشیمی بوعلی سینا

روزنامه مناقصه مزایده - ۲۶۳۳ - ۹۷/۱۱/۲۳

CH₂=CH₂ CH₂=CH₂ CH₂=CH₂ CH₂=CH₂ CH₂=CH₂ CH₂=CH₂ CH₂=CH₂ CH₂=CH₂ CH₂=CH₂ CH₂=CH₂

آگهی مناقصه عمومی

با اخذ سپرده

نوبت دوم

شرکت پالایش نفت بندرعباس (سهامی عام)

درخواست شماره:

RHP-7600305072-T17

موضوع آگهی:

ساخت بلادر مربوط به آکومولاتور

برای کسب اطلاعات بیشتر به سایت این شرکت www.BAORCO.IR مراجعه نمایید.

روابط عمومی شرکت پالایش نفت بندرعباس

روزنامه مناقصه مزایده - ۲۶۳۳ - ۹۷/۱۱/۲۳

آگهی مناقصه عمومی

با اخذ سپرده

نوبت دوم

شرکت پالایش نفت بندرعباس (سهامی عام)

درخواست شماره:

RHP-7302508260-T20

موضوع آگهی:

خرید دستگاه ترکمتر

برای کسب اطلاعات بیشتر به سایت این شرکت www.BAORCO.IR مراجعه نمایید.

روابط عمومی شرکت پالایش نفت بندرعباس

روزنامه مناقصه مزایده - ۲۶۳۳ - ۹۷/۱۱/۲۳

تغییر وضعیت اقلیم، زمین را آبی‌تر می‌کند

محققان دانشگاه ام‌آی‌تی دریافتند تا پایان قرن بیست و یکم رنگ ۵۰ درصد از اقیانوس‌های جهان تغییر می‌کند و آبی‌تر خواهد شد.

به گزارش ایرنا از پایگاه خبری اسوشیتدپرس، در این تحقیقات مدلی از جمعیت‌های فیتوپلانکتون‌های موجود در سراسر جهان ساخته شد تا آثار تغییرات آب و هوای زمین بر گونه‌های مختلف جلبک‌ها به دقت مورد مطالعه قرار گیرد. همچنین محققان به منظور درک بهتر نحوه جذب و انعکاس نور توسط فیتوپلانکتون‌ها از تصاویر ماهواره‌ای استفاده کردند.

این مدل جدید آثار گرمایش زمین را بر دما، میزان اسیدیته، جریان‌های آبی اقیانوس‌ها و اثر این عوامل را بر تولیدمثل گونه‌های مختلف فیتوپلانکتون‌ها در اختیار می‌گذارد. محققان به منظور بررسی اثرگذاری تغییرات جمعیت فیتوپلانکتون‌ها بر رنگ اقیانوس از تحلیل طیفی نور بهره گرفتند.

براساس نتایج این بررسی‌ها، گرمایش زمین ساختار بیوشیمیایی اقیانوس‌های جهان را به گونه‌ای تغییر می‌دهد که موجب تغییررنگ آنها می‌شود و تا سال ۲۱۰۰ میلادی این تغییررنگ قابل تشخیص خواهد بود.

به گفته محققان، در حال حاضر تغییررنگ اقیانوس‌ها توسط افراد عادی قابل تشخیص نیست، اما تحلیل طیفی رنگ آب‌ها با استفاده از دوربین‌های ماهواره‌ای امکان بررسی تغییرات رنگ را به عنوان شاخصی از تغییرات آب و هوا در اختیار محققان قرار می‌دهد.

افزایش احتمال ابتلا به سرطان روده بزرگ در اثر نشستن طولانی

محققان دانشگاه واشنگتن دریافتند نشستن طولانی موجب افزایش ریسک ابتلا به سرطان روده بزرگ در جوانان می‌شود. به گزارش ایرنا به نقل از پایگاه خبری مدیکال ساینس، براساس این تحقیقات خطر ابتلا به سرطان روده بزرگ در زنان کم‌تر از ۵۰ سال که به‌طور متوسط روزانه بیش از دو ساعت را به طور مستمر در مقابل تلویزیون نشسته‌اند، در مقایسه با سایرین ۷۰ درصد بالاتر است. همچنین در میان زنانی که روزانه یک ساعت را در مقابل تلویزیون به سر می‌برند، احتمال ابتلا به این نوع سرطان ۱۲ درصد افزایش را نشان می‌دهد. نتایج این تحقیقات بدون در نظر گرفتن میزان فعالیت فیزیکی یا شاخص توده بدن داوطلبان به دست آمده است. همچنین نتایج این تحقیقات در زنان فاقد سابقه خانوادگی به ابتلا به سرطان روده بزرگ نیز مصداق دارد. تاکنون تصور می‌شد که سرطان روده بزرگ بیش‌تر در افراد بالای ۵۰ سال بروز می‌کند؛ ولی مطالعات جدید نشان می‌دهد سن ابتلا به این بیماری طی دهه اخیر کاهش یافته است و افراد جوان نیز باید پیوسته غربالگری شوند. غربالگری سرطان روده بزرگ نه تنها قادر به تشخیص بیماریست؛ بلکه از وقوع آن نیز پیشگیری می‌کند. مهم‌ترین روش غربالگری سرطان روده بزرگ کولونوسکوپی است. در این روش یک لوله بلند که در سر آن یک لامپ و دوربین کوچک تعبیه شده است، وارد روده شده و پزشک را قادر به بررسی تمام بافت روده می‌کند. در صورت وجود پولیپ، مقداری از بافت نمونه‌برداری شده و برای آزمایش‌های بیش‌تر به آزمایشگاه ارسال می‌شود. آزمایش خون و مدفوع دو روش غیرتهاجمی دیگر برای تشخیص سرطان هستند.

رازهای هراس‌انگیز گیاهان شکارچی

گیاهان موجودات حیرت‌انگیزی هستند. آنها در هر جایی از دنیا رشد می‌کنند، از مرتفع‌ترین کوهستان‌ها گرفته تا عمیق‌ترین دره‌ها. آنها همه جا هستند. در داغ‌ترین و سردترین نقاط زمین می‌توان آنها را پیدا کرد. گیاهان در اندازه‌های بسیار متنوعی دیده می‌شوند. برخی از آنها زشت هستند و بسیاری نیز زیبا و چشم‌نواز، بعضی از آنها رایحه خوشی دارند و البته برخی نیز بویی عجیب و آزاردهنده و جالب این‌که بعضی از گیاهان انسان را وحشت‌زده می‌کنند. به عنوان مثال گونه‌ای از گیاهان با برگ‌های بزرگ وجود دارند که خفاش‌ها را به دام انداخته و نکته حیرت‌انگیز آن که آنها را می‌خورند! اما عجیب‌تر این است که ما تازه وارد دنیای واقعی گیاهان شده‌ایم و باید قبول کنیم که در برابر کوهی از ناشناخته‌ها ایستاده‌ایم. نقشه‌برداری و دستیابی به درک روشنی از گیاهان به ما در درک این ناشناخته‌ها یاری می‌رساند. دانشمندان تاکنون موفق شده‌اند حدود ۴۰۰ هزار گونه گیاه را در سراسر جهان ثبت کنند. آمارها نشان می‌دهد سالانه تنها دو هزار گونه جدید به این مجموعه اضافه می‌شود. در کتاب Botanicum و به نقل از ویلیس آمده است: برخی از گیاهان همدیگر را می‌خورند، آنها از گوشت مار و موش‌ها هم تغذیه می‌کنند. این محقق می‌گوید: این کتاب کمک می‌کند تا تفکر تازه‌ای درباره گیاهان داشته باشیم.

گیاهان هر آنچه را که بشر برای ادامه حیات به آن نیاز دارد، ارایه می‌کنند. آنها هوای پاکی به انسان‌ها می‌دهند، از آنها می‌توان آب استخراج کرد، موادغذایی تولید کرد و فیبرهای ارزشمند به دست آورد. مهم‌تر از همه این‌که گیاهان منبعی ارزشمند برای تولیدات دارویی هستند. به گزارش سیناپرس، مجله Earth نوشته است: پروفسور کتی‌ویلیس، مدیر علوم Royal Botanic Gardens بریتانیا می‌گوید: نکته اینجاست که ما به‌طور طبیعی تمایل داریم به گیاهان از جمله زیبایی، رنگ، رایحه و ساختار گل آنها فکر کنیم.

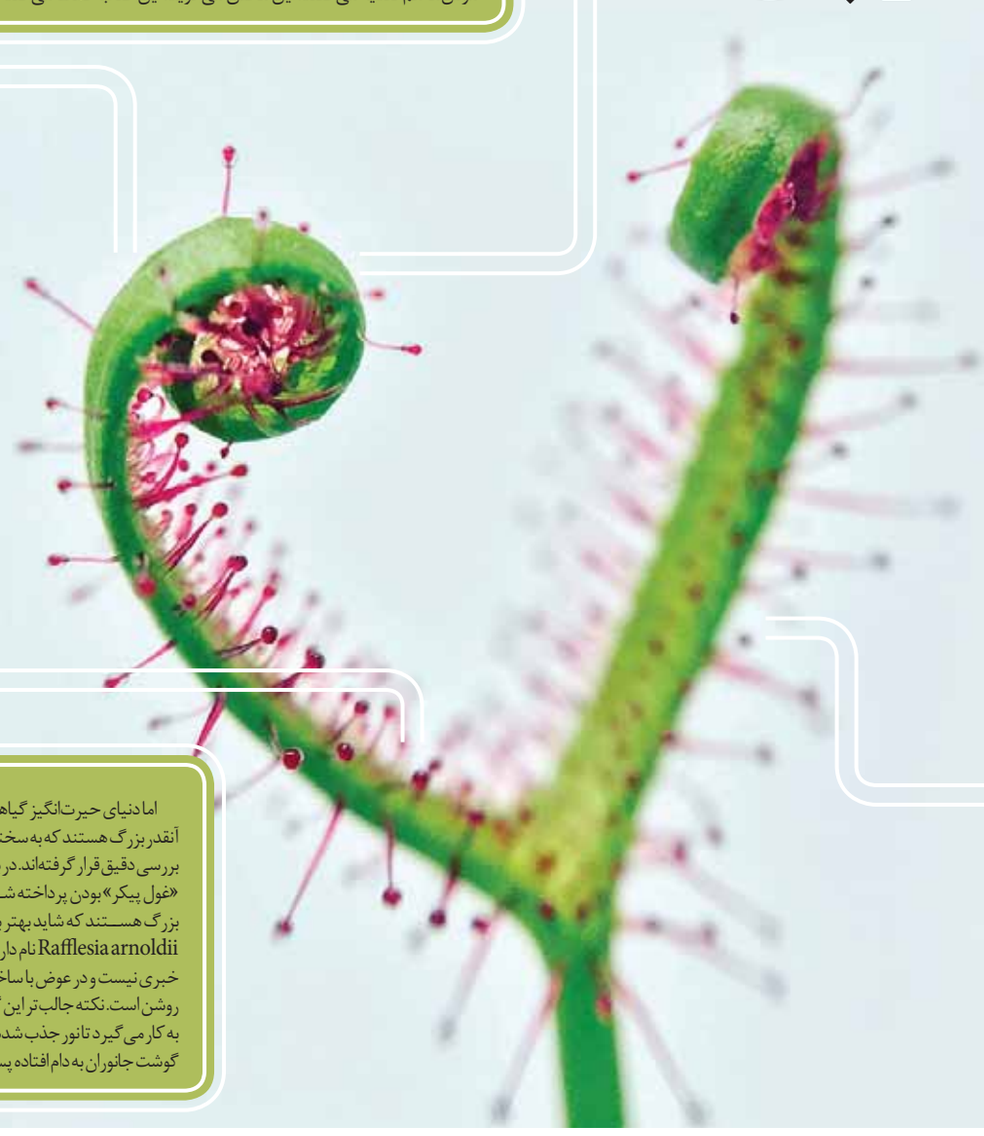

در بخش دیگری از این کتاب به گونه متفاوتی از گیاهان اشاره شده که شاید تا این لحظه فکر می‌کردیم تنها در دنیای جانوران وجود دارد: زندگی انگلی. گونه‌ای گیاه موسوم به Cuscuta europaea وجود دارد که به طرز حیرت‌انگیزی زندگی می‌کند. ویلیس در ابتدا اطلاعات بسیار اندکی از این گیاه داشت اما پس از انجام تحقیقات منسجم متوجه ابعاد حیرت‌انگیز آن شد. این مطالعات نشان می‌دهد که این گیاه بویی شبیه گیاه مجاور خود تولید کرده و به تدریج مسیر رشد خود را به سمت آن ادامه می‌دهد. بدین ترتیب شاهد یکی از عجیب‌ترین شیوه‌های زندگی در دنیای گیاهان هستیم، یعنی گیاهانی که زندگی انگلی دارند.

این محقق که عطش چشمگیری در خصوص مطالعه در دنیای گیاهان دارد، تلاش می‌کند توجه ما را به جنبه‌های مختلف گیاهان و در واقع روی دیگری از آنها جلب کند. وی در همین خصوص کتابی تحت عنوان Botanicum نیز نوشته است. او به دنبال آن است که علاقه‌مندان جوان و سایر بزرگسالان را به دنیای عجیب و حتی وحشتناک برخی از انواع گیاهان جلب کند، گیاهانی که به طرز عجیبی شکار می‌کنند و گوشت می‌خورند.

اما دنیای حیرت‌انگیز گیاهان همچنان ادامه دارد. این که بعضی از گونه‌های گیاهی آنقدر بزرگ هستند که به سختی بتوان آنها را گیاه نامید در کتاب پروفسور ویلیس مورد بررسی دقیق قرار گرفته‌اند. در بخشی از این کتاب به گونه‌ای از گیاهان با ویژگی شاخص «غول پیکر» بودن پرداخته شده است. به باور این محقق، این دسته از گیاهان آنقدر بزرگ هستند که شاید بهتر باشد آنها را حیوان نامید تا گیاه. یکی از این نوع گیاهان Rafflesia arnoldii نام دارد که در آن از رنگ سبز که نشانه اصلی گیاهان است، خبری نیست و در عوض با ساختار عجیب و غول پیکری سر و کار داریم که به رنگ قرمز روشن است. نکته جالب‌تر این گیاه آن است که گیاه دیگری را برای انجام عمل فتوسنتز به کار می‌گیرد تا نور جذب شده از خورشید را به انرژی شیمیایی تبدیل کند. در این گیاه گوشت جانوران به دام افتاده پس از فاسد شدن به کار گرفته می‌شود.

در آستانه چهلمین سالگرد پیروزی انقلاب اسلامی

واحد تقطیر سوم شرکت پالایش نفت اصفهان و چند طرح مهم زیست‌محیطی آماده بهره‌برداری است

همزمان با چهلمین سالگرد پیروزی انقلاب اسلامی و با هدف افزایش ضریب اطمینان، واحد تقطیر سوم شرکت پالایش نفت اصفهان و چند طرح مهم زیست‌محیطی این شرکت به بهره‌برداری می‌رسد. مرتضی ابراهیمی، مدیرعامل شرکت پالایش نفت اصفهان با اعلام این خبر گفت: ظرفیت کلی پالایشگاه اصفهان روزانه ۳۷۰ تا ۳۸۶ هزار بشکه است که با راه‌اندازی واحد تقطیر سوم این ظرفیت در سه واحد توزیع خواهد شد و این تغییر موجب کاهش بار ترافیکی خوراک در دو برج تقطیر کنونی می‌گردد. وی افزود: تاکنون خوراک ورودی پالایشگاه، وارد دو واحد تقطیر ۱۰۰ هزار بشکه‌ای می‌شد که این امر موجب افزایش ترافیک محصولات داخل برج‌های جداکننده واحدهای تقطیر شده بود که با راه‌اندازی واحد تقطیر سوم، علاوه بر توزیع خوراک، ضریب ایمنی بالاتر رفته و با توجه به جدید بودن تجهیزات واحد تقطیر سوم، کیفیت محصولات تولیدی نیز افزایش خواهد یافت. وی تصریح کرد: ظرفیت پالایشی پالایشگاه از طریق دو واحد جانبی غلظت‌شکن و در زمان نیاز به تولید بنزین بیش‌تر، حدود ۶۰ تا ۷۰ هزار بشکه در روز افزایش می‌یابد. مدیرعامل پالایشگاه نفت اصفهان عنوان نمود: طراحی و تأمین بخش عمده تجهیزات این واحد توسط سازندگان توانمند داخلی و تحت نظارت شرکت ملی مهندسی و ساختمان نفت ایران صورت پذیرفته است و این واحد هم‌اکنون در مرحله راه‌اندازی بوده و با استعانت از خداوند متعال تا پایان سال وارد مدار بهره‌برداری خواهد شد.

***

تولید روزانه ۱۱ میلیون لیتر بنزین یورو ۵

مرتضی ابراهیمی بهبود کیفیت فرآورده‌های تولیدی در پالایشگاه اصفهان را مهم‌ترین هدف طرح‌های بهینه‌سازی در این پالایشگاه خواند و افزود: از ابتدای اردیبهشت‌ماه امسال، کیفیت بنزین تولیدی در پالایشگاه اصفهان که روزانه ۱۱ میلیون لیتر است به سطح کیفی یورو۵ ارتقا پیدا کرده است.

وی با اشاره به این که بنزین با کیفیت تولیدی در پالایشگاه اصفهان به ۱۲ استان کشور ارسال و توزیع می‌شود، گفت: کار تحقیقاتی ساخت کاتالیست واحد ایزومریزاسیون مجتمع بنزین‌سازی شرکت پالایش نفت اصفهان که تا پیش از این تحت لیسانس دو کشور آمریکا و فرانسه تولید می‌شد و یکی از راهبردی‌ترین کاتالیست‌های صنعت نفت محسوب می‌شود، با سرمایه‌گذاری پالایشگاه اصفهان انجام شد و با موفقیت بومی‌سازی گردید.

پروژه مهم زیست‌محیطی تصفیه آب پالایشگاه اصفهان آماده بهره‌برداری

مدیرعامل پالایشگاه نفت اصفهان همچنین از راه‌اندازی پروژه مهم زیست‌محیطی تصفیه آب پالایشگاه اصفهان همزمان با چهلمین سالگرد انقلاب شکوهمند اسلامی خبر داد و گفت: ظرفیت این پروژه ۷۰۰ مترمکعب در ساعت است که تا پایان بهمن‌ماه امسال، به بهره‌برداری خواهد رسید.

مرتضی ابراهیمی افزود: با بهره‌برداری از این پروژه بخش عمده آب مصرفی در چرخه پالایش نفت‌خام از آب خاکستری (فاضلاب) شاهین‌شهر اصفهان تأمین می‌شود. وی با اشاره به این که یکی از مهم‌ترین معضلات واحدهای صنعتی در اصفهان، آب است، گفت: تحقیقات این پروژه از ۸ سال گذشته آغاز شده و می‌توان گفت پالایشگاه نفت اصفهان به عنوان یک پیشرو در استفاده از آب خاکستری در بخش صنعت به شمار می‌رود. ابراهیمی واحد تصفیه آب پالایشگاه اصفهان را یکی از برترین و بی‌نظیرترین واحدهای تصفیه آب به ویژه به لحاظ حجم و گستردگی در سطح کشور خواند.

واحد تصفیه گازوئیل

مدیرعامل پالایشگاه اصفهان همچنین اعلام نمود: هدف از راه‌اندازی واحدهای تصفیه گازوئیل، کاهش (حذف) گوگرد از گازوئیل تولید و تولید سوخت پاک است که در حال انجام می‌باشد

ابراهیمی با اشاره به این که بخش عمده تجهیزات مورد نیاز در پالایشگاه اصفهان بومی‌سازی شده است، گفت: تمامی خریدهای مربوط به احداث واحد تصفیه هیدروژنی نفت‌گاز در گذشته انجام شده است و امیدواریم عملیات اجرایی آن به زودی سرعت یابد و انشاا... در نیمه دوم سال ۱۳۹۸ به بهره‌برداری خواهد رسید.

وی تأکید کرد: هم‌اکنون به‌طور میانگین روزانه ۱۸ تا ۲۰ میلیون لیتر گازوئیل در این پالایشگاه تولید می‌شود که ۲ تا ۳ میلیون لیتر آن یورو ۴ بوده و به منظور تأمین سوخت اتوبوسرانی در سطح شهر اصفهان و استان‌های همجوار به مصرف می‌رسد که با راه‌اندازی این واحد، کیفیت تمامی گازوئیل تولیدی در پالایشگاه به یورو۵ ارتقا خواهد یافت. وی افزود: نفت‌کوره تولیدی در این پالایشگاه که حدود ۱۸ درصد محصولات تولیدی را تشکیل می‌دهد که طبق تعهدات زیست‌محیطی باید به صفر کاهش و در این راستا با تکمیل اجرای طرح جامع بهبود و بهینه‌سازی فرایند شرکت پالایش نفت اصفهان این مهم محقق خواهد گردید.

حضور فعال سازندگان داخلی در اجرای پروژه‌های زیست‌محیطی پالایشگاه اصفهان

مدیرعامل شرکت پالایش نفت اصفهان پروژه جداسازی روغن از آب (واحد روغن‌گیر) و تأمین برق پالایشگاه از نیروگاه به منظور صرفه‌جویی در آب (با ۹۳ درصد پیشرفت فیزیکی) را از دیگر پروژه‌های در دست اجرای پالایشگاه اصفهان نام برد و تأکید کرد: تمام پروژه‌های زیست‌محیطی، بهینه‌سازی و پالایشگاه اصفهان توسط متخصصان توانمند داخلی و شرکت‌های سازنده داخلی اجرایی خواهد شد. ابراهیمی یکی دیگر از واحدهای آماده بهره‌برداری در پالایشگاه اصفهان را واحد گرانول‌سازی گوگرد عنوان کرد و گفت: این پروژه زیست‌محیطی به ظرفیت ۳۰۰ تن در روز نیز در بهمن ماه امسال به بهره‌برداری می‌رسد.

۴۰ سال از عمر انقلاب اسلامی ایران گذشت، انقلابی که همچون خورشیدی پرتلالو، درخشیدن آغاز و نور امید و حیات را در دل مستضعفان و محرومان پرتوافکن کرد. بهمن‌ماه پیروزی انقلاب اسلامی برای ملت ایران یادآور خاطره‌های بزرگ‌ترین پیروزی حق و جنود خداوند بر باطل و تیره‌دلان زمان است.

فضای سبز پالایشگاه اصفهان بیش از حد استاندارد است

شرکت پالایش نفت اصفهان فعالیت خود را در زمینه پالایش نفت‌خام و تولید فرآورده‌های نفتی و تأمین خوراک صنایع پایین‌دستی (شرکت‌های پتروشیمی اصفهان، پتروشیمی اراک، نفت سپاهان، پالایش نفت جی و صنایع شیمیایی ایران) از سال ۱۳۵۸ آغاز نموده است. در حال حاضر این شرکت با توجه به موقعیت خاص و توانمندی‌های خود به عنوان یک مرکز صنعتی عظیم نه تنها تأمین در حدود یک‌چهارم از نیازهای روزانه کشور به فرآورده‌های نفتی را بر عهده دارد، بلکه خوراک دیگر واحدهای صنعتی مانند پتروشیمی اصفهان، پتروشیمی اراک، شرکت صنایع شیمیایی (L.A.B) و واحدهایی که به دنبال سیاست‌های خصوصی‌سازی از پالایشگاه اصفهان جدا شده‌اند (شرکت پالایش نفت جی و شرکت نفت سپاهان) را نیز تأمین می‌نماید.

● پالایشگاه اصفهان ۱۱۴٫۵ هکتار از ۳۴۰ هکتار وسعت خود را به فضای سبز اختصاص داده، این در حالی است که استاندارد فضای سبز برای پالایشگاه‌ها ۲۰ درصد مساحت کل آنها تعیین شده، ۳۶ درصد این شرکت به فضای سبز اختصاص داده شده است.

● شرکت پالایش نفت اصفهان (سهامی‌عام) به عنوان یکی از شرکت‌های بزرگ تولیدکننده فرآورده‌های نفتی کشور و پذیرفته شده در سازمان بورس اوراق بهادار، در راستای رسالت و تعهدی که نسبت به کلیه ذی‌نفعان دارد، با استعانت از خداوند متعال و تکیه بر توانمندی کارکنان خود سیستم‌های مدیریت کیفیت، زیست‌محیطی، ایمنی و بهداشت حرفه‌ای را براساس آخرین ویرایش استانداردهای OHSAS-18001، ISO-14001، ISO\TS-29001، ISO-9001 به منظور تحقق اهداف سازمان به شرح زیر، مستقر نموده و به‌صورت یکپارچه اجرا می‌نماید. این شرکت همچنین در مهرماه سال ۱۳۹۷ موفق به کسب گواهینامه استاندارد مدیریت انرژی ISO-50001 گردید.

تولیدات شرکت

بنزین/نفت سفید/نفت گاز/نفت کوره/گازمایع/روغن‌خام/حلال‌های‌ویژه/گوگرد/انواع سوخت هواپیما/و سایر فرآورده‌های نفتی

عرضه فرآورده‌های ویژه در بورس کالای ایران

هم‌اکنون فرآورده‌های آیزوریسایکل، وکیوم‌باتوم، لوبکات سنگین، گوگرد، انواع حلال‌ها به صورت مستمر در تالار بورس کالای ایران عرضه می‌گردند.

شرکت پالایش نفت اصفهان در طول ۸ سال دفاع مقدس

از ابتدای تأسیس، شرکت پالایش نفت اصفهان نقشی حیاتی در ادامه فعالیت‌های دیگر صنایع منطقه ایفاء کرده و گردش چرخ‌های اقتصادی/صنعتی منطقه را اطمینان می‌بخشید.

در طول ۸ سال دفاع مقدس با توجه به حملات پی‌در‌پی دشمن به صنایع و نیاز کشور به سوخت، با انجام صدها پروژه خرد و کلان، ظرفیت عملیاتی این پالایشگاه تا مرز ۹۰ درصد طراحی اولیه، افزایش یافت و بدین ترتیب برگ زرین توان عملیاتی روزانه بیش از ۳۷۰۰۰۰ بشکه، در تاریخ پر افتخار این پالایشگاه و صنعت نفت ایران ثبت گردید.

به عبارت دیگر تأمین منابع انرژی مورد نیاز جبهه‌های حق علیه باطل در طول جنگ تحمیلی از یک‌سو و نگاهی به آینده پر شور و تحرک جامعه از سوی دیگر، اساس و مبنای تغییرات و تحولاتی بوده است که به دنبال آن پالایشگاه اصفهان موفق به افزایش ظرفیت عملیاتی خود شده و در پی آن توانسته جایگاه ویژه‌ای را در میان پالایشگاه‌های کشور به خود اختصاص دهد.

به‌طور حتم تحقق افزایش ظرفیت عملیاتی واحدهای بهره‌برداری پالایشگاه اصفهان تا مرز بیش از ۹۰ درصد، در راستای تأمین نیازهای اجتناب‌ناپذیر دوران جنگ تحمیلی ایجاد تنگناهایی در بخش‌های مختلف این پالایشگاه را به دنبال داشت. مهم‌ترین مشکلات بدین شرح بود: ناکافی بودن بخار و نیروی برق تولیدی، ناکافی بودن ظرفیت عملیاتی واحدهای بازیافت آب، محدودیت ظرفیت عملیاتی برج‌های خنک‌کننده و شبکه مربوطه، ناکافی بودن حجم ازت تولیدی به ویژه در زمان تعمیرات اساسی واحدهای کاتالیستی و آیزوماکس به صورت همزمان، محدودیت‌های واحدهای عملیاتی، محدودیت ظرفیت مخازن نفت‌خام و فرآورده‌های تولیدی، نیاز به بازنگری روش‌های حفظ و حراست از این مجموعه صنعتی حیاتی که عوامل مذکور باعث گردید، پروژه‌های عظیمی با هزینه‌های میلیاردی در شرکت اجرا شود. در راستای حل معضلات، شرکت پالایش نفت اصفهان مبادرت به مطالعه و اجرای پروژه‌های گوناگونی در قالب طرح تکمیلی و بهبود نمود که نمونه‌هایی شاخص از آنها به شرح زیر است:

بهبود و توسعه نیروگاه برق، بررسی و تکمیل واحد بازیافت آب، احداث برج خنک‌کننده جدید، بررسی و تعویض شبکه آب خنک‌کننده، افزایش ظرفیت مخازن خوراک (نفت‌خام) و ذخیره‌سازی فرآورده‌ها، افزایش ضریب حفاظت پیرامونی پالایشگاه به طول تقریبی ۱۰ کیلومتر، افزایش ضریب ایمنی ایستگاه‌های فرعی برق، پروژه خرید و نصب یک دستگاه دیگ بخار با ظرفیت تولید ۲۲۷ تن بخار در ساعت در راستای تأمین نیازهای فعلی و متناسب با افزایش ظرفیت عملیاتی واحدهای بهره‌برداری، پروژه بررسی و بهبود واحد بازیافت آب در راستای رفع تنگناهای عملیاتی و افزایش توان واحد در راستای بازیافت آب با مدنظر قراردادن مشکلات کمبود آب، مصرف بهینه منابع و حفظ سلامت محیط‌زیست از طریق نصب سیستم اسموز معکوس (R.O.) با ظرفیت ۴۰۰ مترمکعب در ساعت، پروژه طراحی و ساخت برج خنک‌کننده با ظرفیت ۱۳۶۰۰ مترمکعب بر ساعت ظرفیت سامانه خنک‌کننده پالایشگاه با توجه به افزایش ظرفیت عملیات واحدهای موجود. افزایش خوراک پالایشگاه تا مرز ۳۷۰۰۰۰ بشکه در روز و افزایش حجم فرآورده‌های تولیدی از یک‌سو، و انعقاد قرارداد با دیگر صنایع در راستای تأمین خوراک آنان با توجه به طرح‌های پیش‌بینی افزایش واحدهای عملیاتی در آینده و تأمین نیاز این پالایشگاه از نظر ظرفیت کافی به منظور انباشت نفت خام و فرآورده‌های نفتی در بعد متعارف، پروژه افزایش تعداد مخازن تعریف گردید.

پروژه احداث واحد تولید ازت (COLD BOX) با هدف تأمین نیاز واحدهای عملیاتی به ازت مایع یا گاز به مقدار کافی جهت کاربری در موارد: - گاز پوششی (Blanketing Gas)، - گاز بی‌اثر (Inert Gas)، - تخلیه ظروف و برج‌ها (Purging)، - اجرای پروژه نصب مبدل‌های PACKINOX در راستای بهینه نمودن تبادل حرارت در مبدل‌های حرارتی E-251 A/H، کاهش مصرف سوخت در کوره‌های واحد تبدیل کاتالیستی و کاهش افت فشار در مبدل‌ها و امکان افزایش خوراک واحد. خرید و نصب سامانه‌های اندازه‌گیری با هدف ایجاد امکانات لازم برای اندازه‌گیری و محاسبه دقیق میزان خوراک، فرآورده‌ها و مقادیر تحویلی و برگشتی صنایع همجوار در راستای تحقق آرمان ایجاد انگیزه بنگاه اقتصادی و رعایت الزامات قانونی.

تقدیم ۱۵ شهید در دوران دفاع مقدس

در طول دوران دفاع‌مقدس و در سال‌های مقاومت و دفاع از حریم مقدس کشورمان، ۱۵ نفر از همکاران شرکت پالایش نفت اصفهان به درجه رفیع شهادت نائل شدند.

نگاهی به حمایت از تولید داخلی در دوران پسا تحریم!

گروه تجارت | مناقصه مزایده |

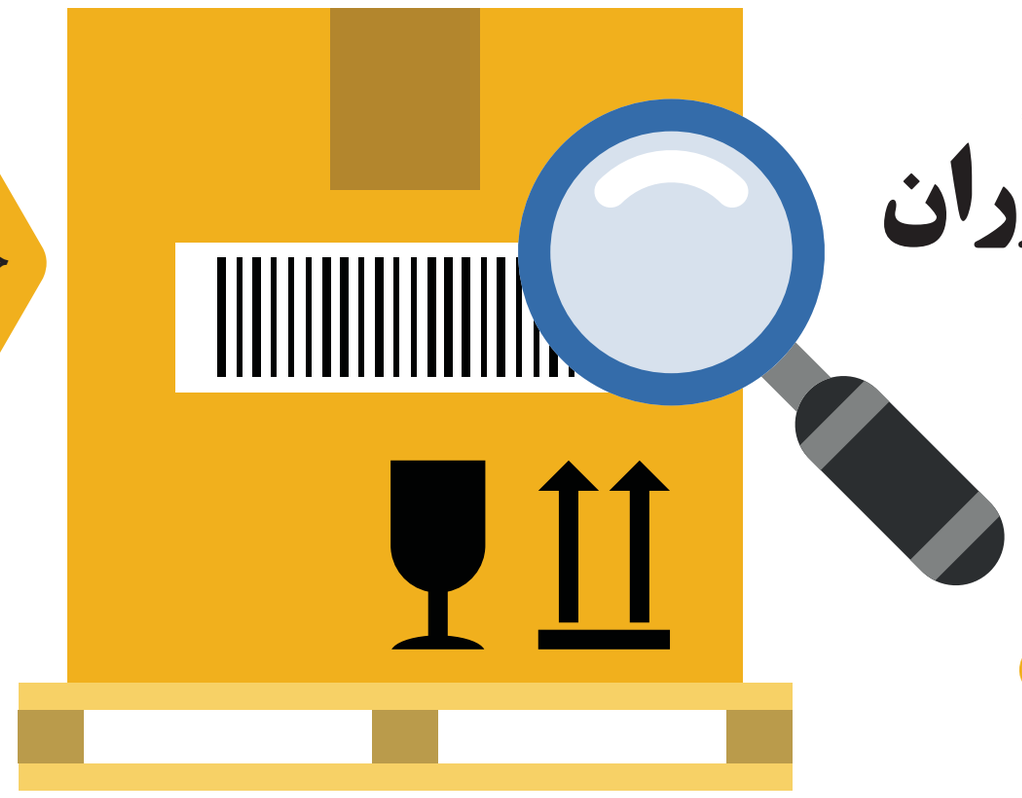

در سال حمایت از تولید ملی به سر می‌بریم، سالی که به رغم نامش حمایت آنچنانی از تولید ملی صورت نگرفت و بنا بر گزارش‌های رسیده و اذعان مسؤولان اقتصادی کشور، ده‌ها واحد تولیدی از حرکت ایستاد! البته در این بین تحریم‌ها نیز به شدت اثرگذار بود تا اوضاع اقتصادی رو به بحران بگذارد. در این شرایط اعتماد عمومی یکی از مؤلفه‌های اثرگذار در شکوفایی اقتصادی کشور محسوب می‌شود، عنصری تعیین کننده که در صورت تأمین شایسته آن، حمایت از تولید ملی (به عنوان نسخه شفابخش مشکلات اقتصادی) به نحو سازنده‌ای، محقق خواهد شد.

حمایت از کالای ایرانی یعنی توسعه کشور

بدون تردید، تحقق حمایت از کالای ایرانی از نمونه مؤلفه‌هایی است که با حصول آن بسیاری از نارسایی‌ها و مشکلات اقتصادی کشور مرتفع می‌شود و با این اوصاف می‌توان مدعی شد حمایت از کالای ایرانی مترادف است با حمایت از تولید ملی که این اصل نه به امسال(۱۳۹۷)، بلکه برای تمامی سال‌های آتی به عنوان نقشه راهی جامع، محسوب می‌شود که تجربه تاریخ توسعه کشورهای پیشرفته جهان حاکی از نقش نافذ این اصل، در پویایی اقتصادی کشورهای توسعه‌یافته جهان است. با توجه به اهمیت این موضوع، نباید این واقعیت را نادیده انگاشت که تحقق این امر (حمایت از کالای ایرانی یا تولید داخلی) مستلزم بسترها، زمینه‌ها و پیش‌نیازهای خاص خود است که بدون تأمین آن، امکان عملیاتی شدن این امر خطیر وجود نخواهد داشت. در طی نزدیک به یک سال گذشته و حتی پیش‌تر از آن، گزارش‌های متعددی در خصوص اقتضائات و الزامات این امر، تنظیم و منعکس شده است.

تولید محصولات بی‌کیفیت داخلی یعنی خیانت!

تولید و عرضه محصولات بی‌کیفیت در برخی حوزه‌ها به هر دلیل ممکن، از بزرگ‌ترین خیانت‌های خواسته یا ناخواسته یا به تعبیر دیگر دانسته یا نادانسته‌ای بود که به اقتصاد و نظام تولید کشور، ضربات و آسیب‌های سهمگینی تحمیل کرد. با چنین اوصافی و برای برون‌رفت از چنین وضعیتی، هر اقدام، تدبیر و تمهیدی که به خروج از این وضعیت ذهنی و تلقی منفی از تولیدات داخلی منتهی شود، امری مثبت و ضروری است که متضمن توسعه، شکوفایی و بالندگی اقتصادی کشور خواهد بود. در همین ارتباط، صادق هاشمی‌نژاد، یکی از فعالان صنعتی و تولیدی استان البرز، در گفت‌وگو با باشگاه خبرنگاران جوان، در ارتباط با نقش تولید و عرضه محصولات کیفی‌تر در حمایت از تولید داخلی، اظهار کرد: بدون تردید، جاذبه و نخستین پیش نیاز برای گرایش و تمایل به خرید هر کالا و محصولی، به کیفیت بالای آن باز می‌گردد. تولید و عرضه هر محصول و کالای بی‌کیفیتی، به مانند پتکی محکم بر بدنه اقتصادی و نظام تولیدی کشور خواهد بود.

مؤلفه‌های تأثیرگذار در جلب اعتماد عمومی

یکی از مؤلفه‌های تأثیرگذار در جلب اعتماد عمومی مردم به تولیدات داخلی، به عرضه خدمات پس از فروش، به‌صورتی مطلوب و به معنای واقعی کلمه باز می‌گردد. اگرچه در تبلیغ‌ها، در خصوص بسیاری از کالاهای ایرانی، حتی به موضوع ارایه خدمات پس از فروش رایگان در بازه زمانی مشخصی اشاره و تأکید می‌شود، اما در مقام عمل و در مرحله اجرا، برخی شرکت‌های تولیدکننده، با طرح بهانه‌های گوناگون، از ارایه خدمات مناسب و به اصطلاح مطرح شده، شانه خالی می‌کنند. به واقع ارایه خدمات پس از فروش یکی از تضامین کیفیت بالای کالای خریداری شده به شمار می‌رود و با تکیه بر آن، نظر مصرف‌کننده نسبت به محصول عرضه شده در بازار، جلب می‌شود.

عرضه محصولات ایرانی با برچسب خارجی در بازار

با توجه به عرضه و تولید برخی از محصولات بی‌کیفیت داخلی در طی سالیان و دهه‌های گذشته، کم نیستند اقلام و محصولاتی که کیفیت آنها در ضریب و تراز بسیار بالایی قرار دارد تا جایی که قادر به رقابت با تولیدات کشورهای توسعه‌یافته و پیشرفته جهان هستند و به دلیل عقبه ذهنی مخدوشی که از گذشته در برخی از اذهان و افکار عمومی در ارتباط با کالاهای ایرانی وجود دارد، اقلام و محصولات مذکور با برچسب خارجی به فروش می‌رسند. حسین ابراهیمی، رییس انجمن حمایت از تولیدکنندگان و مصرف‌کنندگان کشور با اشاره به این‌که حمایت از کالای ایرانی بدون جلب حمایت مصرف‌کننده محقق نمی‌شود، می‌گوید: حصول این امر با پرداخت مطلق یارانه تولید محقق نمی‌شود و متأسفانه امروز شاهد هستیم اعتماد به کالاهای ایرانی به واسطه حضور و عرضه برخی کالاها و محصولات خارجی سلب می‌شود و این در شرایطی است که ممکن است در واقعیت صحنه بازار کشور، اساساً کیفیت فلان محصول خارجی بالاتر از محصول مشابه تولید داخلی آن نباشد، اما تحت تأثیر تبلیغات وسیع و فراگیر، این ذهنیت منفی (ارجحیت کالاهای خارجی در مقایسه با محصولات ایرانی) در میان بخش قابل توجهی از جامعه مصرف‌کننده رسوب و رسوخ کرده است.

ضروریات حمایت از تولید داخلی

در این میان، نمی‌توان نسبت به این واقعیت بی‌تفاوت بود که یکی از ضروریات اصلی حمایت از تولید داخلی، به جلب اعتماد عمومی جامعه مصرف‌کننده، باز می‌گردد. البته در زنجیره این اصل، ضروریاتی همچون مقابله با قاچاق کالا، ارایه تسهیلات ویژه بانکی، افزایش ضریب تولید، کاهش قیمت تمام شده کالا و... تعیین‌کننده است، اما در واقع امر در صورت فقدان اعتماد عمومی به کالاها و محصولات تولید شده در داخل کشور، تحقق چنین مؤلفه‌هایی غیرممکن و ابتر خواهد بود. متأسفانه در دهه‌های گذشته، تولید و عرضه برخی از کالاها و محصولات داخلی بی‌کیفیت باعث شده تا در میان بخشی از اقشار و افکار عمومی جامعه، از برخی محصولات ایرانی به نیکی یاد نشود.

درج اول

آگهی دعوت بستانکاران
نوبت دوم

به عموم بستانکاران شرکت ورشکسته نساجی خامنه (سهامی خاص) با شماره ثبت ۵۴۰۲۵ که مطالبات آنها به موجب صورت طبقه بندی مورخ ۱۳۹۶/۵/۹ تصدیق گردیده و طی آگهی شماره ۹۰۰۰/۲۴۶۴۱/۱۵۴۰ مورخ ۱۳۹۶/۶/۲۶ مراتب اعلام و نیز به موجب آگهی منتشره در روزنامه مناقصه مزایده شماره ۲۲۴۷-۹۶/۷/۲ صورت طبقه بندی موصوف ابلاغ گردیده است و به موجب دادنامه شماره ۹۷۰۹۹۷۰۲۲۸۷۰۰۷۷۹-۱۳۹۷/۹/۱۹ شعبه ۲۷ دادگاه محترم عمومی حقوقی تهران به اعتراض بانک ملی ایران نسبت به صورت طبقه‌بندی حکم به تصدیق موثق مطالبات بانک ملی ایران صادر گردید ابلاغ و دعوت می‌گردد جهت اظهار نظر و اتخاذ تصمیم راجع به اموال شرکت ورشکسته و نحوه تصفیه باقیمانده مطالبات در روز دوشنبه مورخ ۱۳۹۷/۱۲/۶ ساعت ۱۰ صبح در محل امور ورشکستگی تهران -خیابان سپهبد قرنی -چهار راه سمیه مجتمع قضایی شهید بهشتی طبقه هفتم حضور بهم رسانند.

کرمانشاهی- مستشار قضایی شعبه اول
و رییس اداره تصفیه امور ورشکستگی تهران

روزنامه مناقصه مزایده ۲۶۳۳-۹۷/۱۱/۲۳

آگهی مناقصه عمومی دو مرحله‌ای
شماره ۸/خ/پ/۹۷

فرماندهی آماد و پشتیبانی نیروی دریایی راهبردی ارتش جمهوری اسلامی ایران در نظر دارد نیازمندی مشروحه ذیل را از طریق مناقصه عمومی تامین نماید.

متقاضیان می‌توانند جهت دریافت اوراق شرایط و مشخصات با در دست داشتن معرفی‌نامه یا مهر شرکت و اصل فیش واریزی به مبلغ ۵۰۰,۰۰۰ ریال در وجه حساب شماره ۵۱۵۱۵۷۹۰۱۵۰۰۵ بانک سپه نزد شعبه خیابان نیروی دریایی کد ۷۱۶ به نام دارایی فرماندهی آماد و پشتیبانی نداجا از تاریخ ۹۷/۱۱/۱۷ الی ۹۷/۱۲/۱ از ساعت ۸:۰۰ الی ۱۲:۰۰ به آدرس: سیرجان، بلوار امام رضا (ع)، پادگان نیروی دریایی فرماندهی آماد و پشتیبانی نداجا مراجعه نمایند و در صورت لزوم تلفن: ۰۳۴۴۲۲۳۴۶۰۱ و دورنگار ۰۳۴۴۲۲۳۴۶۵۰ آماده پاسخگویی خواهند بود.

گوشت سینه و ران بوقلمون ۸۰۰۰۰ کیلو گرم

فرماندهی آماد و پشتیبانی نیروی دریایی راهبردی ارتش جمهوری اسلامی ایران

روزنامه مناقصه مزایده ۲۶۳۳-۹۷/۱۱/۲۳

نوبت اول

آگهی فراخوان ارزیابی کیفی مناقصه
شماره ۹۷/۱۱۰۱۱

وزارت نیرو
شرکت سهامی برق منطقه‌ای تهران

شرکت سهامی برق منطقه‌ای تهران در نظر دارد جهت «خرید یک دستگاه پست سیار ۲۳۰/۲۰ کیلوولت (GIS)» از طریق فراخوان ارزیابی کیفی (**فراخوان ارزیابی کیفی در سامانه تدارکات الکترونیکی دولت به شماره ۲۰۰۹۷۱۰۰۸۰۰۰۰۹۹**) نسبت به شناسایی تأمین کنندگان-سازندگان واجد شرایط در سامانه تدارکات الکترونیکی دولت (ستاد) اقدام نماید.

مدارک صلاحیت و گواهینامه‌ی لازم:

- تاییدیه تایپ تست های انجام شده مخصوصاً برای تجهیز GIS

بدین وسیله از کلیه تأمین کنندگان و سازندگان داخلی واجد شرایط که مایل به شرکت در این ارزیابی کیفی هستند دعوت می گردد جهت دریافت اسناد ارزیابی کیفی از تاریخ ۹۷/۱۱/۲۷ الی ۹۷/۱۲/۱ به سامانه تدارکات الکترونیکی دولت (ستاد) به آدرس www.setadiran.ir مراجعه و برای دریافت اسناد کیفی اقدام نمایند.

اسناد تکمیل شده بایستی تا پایان وقت اداری ۹۷/۱۲/۱۵ از طریق سامانه مذکور www.setadiran.ir ثبت گردد. قابل ذکر است که به اسناد تحویل شده بعد از تاریخ مذکور ترتیب اثر داده نخواهد شد.

علاقمندان به شرکت در مناقصه می بایست جهت ثبت نام و دریافت گواهی امضای الکترونیکی (توکن) با شماره های دفتر ثبت نام ۸۸۹۶۹۷۳۷ و ۸۵۱۹۳۷۶۸ و مرکز تماس ۲۷۳۱۳۱۳۱ تماس حاصل نمایند.

شرکت برق منطقه ای تهران پس از بررسی اسناد و مدارک واصله و اطلاعات مندرج در پرسشنامه در چارچوب ضوابط و مقررات نسبت به ارزیابی کیفی شرکت‌ها اقدام و از شرکت‌های واجد شرایط جهت دریافت اسناد مناقصه دعوت به عمل خواهد آورد.

بدیهی است ارایه مدارک و پرسشنامه‌های تکمیل شده هیچگونه حقی را برای متقاضیان جهت شرکت در مناقصه ایجاد نخواهد کرد.

ضمناً اطلاعات فوق در شبکه اطلاع رسانی www.tavanir.org.ir (مناقصات برق تهران) و پایگاه ملی مناقصات http://iets.mporg.ir موجود می‌باشد.

با مصرف بهینه برق به اقتصاد جامعه و خانواده کمک کنیم.

روابط عمومی شرکت برق منطقه‌ای تهران

روزنامه مناقصه مزایده ۲۶۳۳-۹۷/۱۱/۲۳

آگهی مزایده اموال منقول

اداره تصفیه امور ورشکستگی تهران به قائم مقامی از شرکت ورشکسته عمران ونوسازی کرمانشاهان درنظر دارد نسبت به فروش کاشی وسرامیک متعلق به شرکت ورشکسته از طریق حراج و با شرایط ذیل در تاریخ ۱۳۹۷/۱۲/۰۴ روز شنبه ساعت ۱۱/۰۰ صبح در محل اداره تصفیه امور ورشکستگی دفتر شعبه چهارم به نشانی: تهران- خیابان سپهبد قرنی- تقاطع خیابان سمیه، مجتمع قضایی شهید بهشتی، طبقه ۷ اقدام نماید.

الف: مشخصات مورد مزایده

۱ کاشی و سرامیک دراندازه‌های مختلف به متراژ حدودی ۱۰,۴۸۰ مترمربع که مشخصات کامل اموال در نظریه کارشناس موجود می‌باشد و مطابق نظریه کارشناسی رسمی دادگستری مبلغ پایه مزایده معادل ۱,۰۴۸,۰۰۰,۰۰۰ ریال تعیین گردیده است

ب: شرایط شرکت در مزایده

۱ - فروش نقدی است ۲- پیشنهاددهندگان باید قبلاً ۵ درصد قیمت پیشنهادی را به حساب جاری شماره ۰۱۰۸۰۷۳۳۹۰۰۰۴ ورشکستگان اداره تصفیه نزد بانک ملی ایران شعبه وزارت دادگستری کد ۵۷۷ واریز و مابقی مبلغ را حداکثر ظرف ۴۸ ساعت پرداخت و نسبت به تحویل اموال اقدام نماید ۳- پیشنهادات باید در پاکت لاک و مهر شده و با ذکر جمله مربوط به حراج شرکت ورشکسته عمران ونوسازی کرمانشاهان مشخصات کامل و محل اقامت پیشنهاد دهنده در روی پاکت تا ساعت ۱۰/۰۰ صبح روز شنبه ۱۳۹۷/۱۲/۰۴ به دبیرخانه اداره تصفیه امور ورشکستگی تهران به نشانی: تهران، خیابان سپهبد قرنی، مجتمع قضایی شهید بهشتی، طبقه هفتم تسلیم نمایند. ۴- پیشنهادات در ساعت ۱۱/۰۰ صبح همان روز باز و قرائت خواهد شد و در همان جلسه، حراج حضوری نیز به عمل خواهد آمد و برنده مزایده کسی است که بالاترین قیمت را پیشنهاد داده یا در جلسه حضور پیشنهاد نماید. اداره تصفیه در رد یا قبول یک یا کلیه پیشنهادات مختار است و به پیشنهادات مبهم- مشروط- فاقد سپرده و برخلاف شرایط این آگهی ترتیب اثر داده نخواهد شد. ۵- چنانچه خریدار به تعهدات خود عمل ننماید علاوه برجبران خسارت وارده نسبت به فروش مجدد اموال مورد مزایده اقدام خواهد شد ۶-داوطلبین برای کسب اطلاعات بیشتر و بازدید از اموال مورد مزایده می توانند به دفترشعبه چهارم اداره تصفیه امور ورشکستگی تهران مراجعه نمایند.

قزلسفلو- مستشار قضایی شعبه چهارم اداره تصفیه امور ورشکستگی تهران

روزنامه مناقصه مزایده ۲۶۳۳-۹۷/۱۱/۲۳

آگهی مزایده

اداره تصفیه امور ورشکستگی تهران به قائم مقامی ازسوی شرکت ورشکسته نفتون جم درنظر دارد نسبت به فروش عرصه و اعیان یک قطعه زمین واقع در استان بوشهر - شهرستان عسلویه - روستای بید خون - کوچه یخ سازی پارس را از طریق مزایده کتبی و با وضع موجود و با شرایط ذیل در روز یکشنبه مورخ ۹۷/۱۲/۲۶ ساعت ۱۱ صبح در محل اداره تصفیه امور ورشکستگی تهران به نشانی: تهران- خیابان سپهبد قرنی، مجتمع قضایی شهید بهشتی، طبقه هفتم به فروش برساند:

الف:مشخصات ملک

۱-ملک مورد نظر یک قطعه زمین به مساحت ۷۱۳/۰۵ مترمربع دارای اعیان شامل دیوار کشی و یک سرویس بهداشتی و اتاق نگهبانی و امتیاز برق و آب و سه دستگاه کانکس دسته دوم که ارزش کلی آن برابر نظریه کارشناس رسمی دادگستری به مبلغ ۱,۲۵۰,۰۰۰,۰۰۰ ریال ارزیابی گردیده است .

ب:شرایط شرکت در مزایده

۱-فروش نقدی است و هزینه های مربوط به مورد معامله (به جز دیون مربوط به مورد مزایده که به عهده فروشنده است) به عهده خریدار است. ۲-کلیه هزینه های مربوط به مورد معامله (به جز مالیات نقل و انتقال و سایر دیون مربوط به مورد مزایده که به عهده فروشنده است) به عهده خریدار می باشد و همچنین مراجعه به ادارت ذیربط جهت اخذ مفاصا حساب‌های لازم احتمالی جهت تسریع در انتقال به عهده خریدار است ۳- پیشنهاد دهندگان باید قبلاً ۵٪ قیمت پایه مزایده را به عنوان سپرده نقدی شرکت در مزایده به حساب شماره ۰۱۰۸۰۷۳۳۹۰۰۰۴ ورشکستگان اداره تصفیه تهران نزد بانک ملی ایران شعبه وزارت دادگستری کد واریز و یا معادل وجه فوق چک بانکی در وجه اداره تصفیه امور ورشکستگی تهران اخذ و قبض سپرده یاچک بانکی را ضمیمه پیشنهاد خود نماید. ۴- پیشنهادها باید در پاکت لاک و مهرشده با ذکر جمله مربوط به مزایده شرکت ورشکسته نفتون جم و مشخصات کامل و محل اقامت پیشنهاد دهنده در روی پاکت تا ساعت ۱۰صبح روز یکشنبه مورخ ۹۷/۱۲/۲۶ به دبیرخانه اداره تصفیه امور ورشکستگی تهران- خیابان سپهبد قرنی، مجتمع شهید بهشتی، طبقه هفتم تسلیم شود. ۵- اداره تصفیه در رد یا قبول یک یا کلیه پیشنهادات مختار است و به پیشنهادات مبهم - مشروط - فاقد سپرده و بر خلاف شرایط این آگهی ترتیب اثر داده نخواهد شد. ۶- پیشنهادها در ساعت ۱۱ صبح همان روز باز و قرائت خواهد شد حضور پیشنهاد دهندگان در جلسه مزایده بلامانع است و عند الاقتضاء در همان جلسه مزایده حضوری نیز به عمل خواهد آمد و برنده مزایده کسی است که بالاترین قیمت را پیشنهاد نماید ۷- برنده مزایده باید ظرف مدت حداکثر یک ماه پس از جلسه مزایده بقیه ثمن معامله را در وجه اداره تصفیه تهران پرداخت نماید. ۸- چنانچه پرداخت بهاء در موعد مقرر انجام نگیرد یا آنکه برنده مزایده حاضر به اجراء تعهد خود نگردد وجه سپرده جهت شرکت در جلسه مزایده به نفع ورشکسته و هیات بستانکاران وی ضبط خواهد شد. ۹- بدیهی است چنانچه پرداخت بهاء در موعد مقرر انجام نگیرد یا آنکه برنده مزایده حاضر به اجراء تعهد خود نگردد علاوه بر جبران خسارت وارده از محل وجه تودیعی نسبت به فروش مورد مزایده از طریق مزایده مجدد اقدام خواهد شد. ۱۰- متقاضیان برای کسب اطلاعات بیشتر می توانند به اداره تصفیه مراجعه‌نمایند.

کرمانشاهی- مستشار قضایی شعبه اول و رئیس اداره تصفیه امور ورشکستگی تهران

روزنامه مناقصه مزایده ۲۶۳۳-۹۷/۱۱/۲۳

نوبت دوم

آگهی مناقصه عمومی

دهیاری روستای سربست از توابع شهرستان گناوه به استناد بند ۴ صورتجلسه شماره ۹ تاریخ ۱۳۹۶/۱۱/۰۸ شورای اسلامی روستای سربست، پروژه عمرانی به شرح جدول زیر را از طریق مناقصه عمومی به شرکت‌های واجد صلاحیت واگذار نماید. لذا از کلیه شرکت‌هایی که دارای گواهینامه صلاحیت در رشته مربوطه هستند دعوت می گردد جهت دریافت اسناد به دهیاری روستای سربست شهرستان گناوه واقع در شهرستان گناوه روستای سربست خیابان ولایت مراجعه نمایند.

ردیف	موضوع مناقصه	مبلغ پایه(ریال)	مبلغ تضمین(ریال)
۱	روکش آسفالت خیابان ورودی سربست	۱,۵۱۰,۲۶۳,۶۵۲	۱۵,۱۰۰,۰۰۰

۱.مدت اعتبار پیشنهادها سه ماه از تاریخ بازگشایی می‌باشد.
۲.تضمین شرکت در مناقصه که به صورت ارایه ضمانت‌نامه بانکی معتبر به مبلغ درج شده در جدول فوق یا واریز وجه به شماره حساب ۵۴۰۵۸۷۲۱۱۲۹۹۱۶,۰۲ نزد پست بانک به نام دهیاری روستای سربست می‌باشد.
۳.ضمانت‌نامه بانکی قابل تمدید که حداقل سه ماه از تاریخ پیشنهاد معتبر بوده و برای سه ماه دیگر نیز قابل تمدید باشد.
۴.تمام اسناد مناقصه باید به مهر و امضاء مجاز تعهدآور پیشنهاد دهنده برسد و هم‌زمان با پیشنهاد قیمت تسلیم شود.
۵.**مهلت خرید اسناد:** تا پایان وقت اداری روز سه‌شنبه ۱۳۹۷/۱۱/۳۰ می‌باشد.
۶.**مهلت و محل تحویل اسناد:** روز شنبه مورخ ۱۳۹۷/۱۲/۰۴ دهیاری روستای سربست واقع در خیابان ولایت می‌باشد.
۷.**تاریخ بازگشایی پیشنهادات:** ساعت ۱۵ روز یکشنبه مورخ ۱۳۹۷/۱۲/۰۵ می‌باشد.
۸.هزینه درج آگهی بر عهده برنده مناقصه می‌باشد.
۹.دهیاری در رد یا قبول هر یک از پیشنهادها مختار است.
۱۰.سایر جزییات و شرایط در اسناد مناقصه درج گردیده است.
۱۱.در صورتیکه برندگان اول و دوم و سوم مناقصه حاضر به انعقاد قرارداد نشوند سپرده آنها به ترتیب ضبط خواهد شد.
۱۲.به پیشنهادات فاقد سپرده، فاقد گواهی تایید صلاحیت، فاقد مدارک ثبت شرکت و سایر مدارکی که به خواست کارفرما می‌بایست در پاکت «ب» ارایه گردد، مخدوش، مبهم و مشروط و یا دیرتر از موعد مقرر ترتیب اثر داده نمی‌شود.
۱۳.متقاضیان می‌بایست مدارک را در سه پاکت به ترتیب پاکت «الف» جهت ضمانت نامه، پاکت «ب» جهت اسناد و مدارک و سوابق شرکت و پاکت «ج» پیشنهاد قیمت که هر سه پاکت را در یک پاکت واحد گذاشته و به صورت سربسته به دهیاری روستای سربست شهرستان گناوه تحویل نمایند.

جهان لیراوی- دهیار روستای سربست

روزنامه مناقصه مزایده ۲۶۳۳-۹۷/۱۱/۲۳

تفاوت رژیم‌های عمیق با سطحی

محمد قره‌داغلی | مناقصه مزایده

زلزله، تکان خوردن زمین در اثر حرکت سریع پوسته سخت خارجی زمین است. زلزله هنگامی رخ می‌دهد که نیروی کششی ذخیره شده در درون زمین و در پوسته سخت و صخره‌های آن، ناگهان آزاد می‌شود و این انرژی رها شده از طریق امواج زلزله به سطح زمین منتقل می‌شود. تنش و فشار در پوسته زمین ایجاد گسل می‌کند که در نهایت منجر به زمین‌لرزه می‌شود. ویژگی‌های زلزله بیش از همه به نوع لغزش گسل یا حرکت در طول گسلی که ایجاد زلزله می‌کند، بستگی دارد. مقدار بزرگی یک زلزله متناسب با انرژی آزاد شده زلزله است. زلزله‌های کوچک‌تر از بزرگی ۳ ریشتر اغلب غیرمحسوس و بزرگ‌تر از ۶ ریشتر خسارت‌های جدی را به بار می‌آورند، البته ریشتر که هر واحد اضافه آن حدوداً ۱۰ برابر قبلی است (مثلاً ۵ نسبت به ۶) فقط واحد اندازه و شدت انرژی تخلیه شده است. محل آغاز گسیختگی در گسل (گسلش) را کانون زلزله یا مرکز درونی می‌نامند و در واقع محل اولیه آزاد شدن انرژی در داخل زمین می‌باشد. تصویر کانون در سطح زمین (مرکز زلزله) نامیده می‌شود که معمولاً محل بیش‌ترین خسارت‌ها می‌باشد.

فاصله بین مرکز و کانون زلزله را «عمق زلزله» می‌گویند که براساس عمق، زمین‌لرزه‌ها را می‌توان به ۳ دسته زیر تقسیم نمود:

کم ژرفا	ژرفای صفر تا ۷۰ کیلومتر
متوسط	ژرفای ۷۰ تا ۳۰۰ کیلومتر
عمیق	ژرفای بیش از ۳۰۰ کیلومتر

الگوی انتشاری دوگانه‌ای

به همین دلیل یک تیم پژوهشی از دانشگاه هیوستون روشی برای تجزیه و تحلیل الگوهای انتشار امواج لرزه‌ای در زمین لرزه‌های عمیق پیشنهاد داده است. آنها قصد دارند نشان دهند زمین‌لرزه‌های عمیق جهانی در سنگ‌های ناهمگن حضور دارند، موضوعی که تاکنون مورد توجه قرار نگرفته است. ناهمگنی (انیزوتوپی) سنگ‌ها وقتی آنها در طول جهت‌های مختلف اندازه‌گیری می‌شوند، به تفاوت در سرعت انتشار امواج لرزه‌ای اشاره می‌کند. یینگ کای ژنگ، استادیار در زمینه تصویربرداری لرزه‌ای در کالج UH علوم طبیعی Natural Sciences، ریاضیدان، بیان می‌کند لرزه‌شناسان از سال ۱۹۲۶ شروع به جست‌وجو برای فهم زمین‌لرزه‌های عمیق کردند؛ یعنی از زمان کشف این پدیده. فرضیه‌ها شامل اثر شاره‌ها، گرمایش حرارتی فرار یا تغییر فاز جامد می‌شود که به دلیل هجوم ناگهانی ساختار بلوری کانی است. ژنگ می‌گوید: در طول این ۵۰ سال، شواهد محکمی وجود داشته است که بخش عظیمی از زمین‌لرزه‌های عمیق از الگوی انتشاری دوگانه‌ای (Double-couple) که در اکثر زمین‌لرزه‌های کم‌عمق دیده می‌شود، تبعیت نمی‌کنند. ما باید بدانیم چرا این اتفاق می‌افتد. گسستگی برش در یک گسلی که از پیش وجود داشته است، این الگوی دوگانه را سبب می‌شود.

ساختار سنگ ناهمگن همیشه با سطح صفحه موازی است

این کارشناس می‌افزاید: نظریه‌های ابتدایی اظهار می‌کنند که زمین‌لرزه‌های عمیق از یک مکانیسم گسستگی و احتمالاً فرایندهای فیزیکی و شیمیایی متفاوتی نسبت به زمین‌لرزه‌های کم‌عمق نشأت می‌گیرد. پس از مطالعه الگوهای انتشاری ۱۰۵۷ زمین‌لرزه عمیق در ۶ منطقه فرورانش جهانی، پژوهشگران به توضیح دیگری روی آوردند. آنها دریافتند ساختار سنگی که لرزش عمیق را محاصره می‌کند، انتشار لرزه‌ای را به یک الگوی غیردوگانه‌ای تغییر می‌دهد. ژیاشوان لی، دانشجوی دوره PhD در دپارتمان علوم زمین و جوی، عضو دیگر این تیم پژوهشی می‌گوید: هم الگوهای انتشاری دوگانه و هم الگوهای نامتداول زمین‌لرزه‌های عمیق به‌طور همزمان از طریق گسستگی برش در یک ساختار سنگی چندلایه قابل توضیح است. صفحه فرورانش قبل از ورود به شیار، می‌تواند آب را جذب کند تا کانی‌های ناهمگن هیدراته تشکیل شوند.

وقتی صفحه به درون گوشته زمین فرو می‌رود، به دلیل شرایط فشار و دمای بالای آب امکان خروج می‌یابد. این فرایند دهیدراسیون نام دارد. دهیدراسیون و برش قوی موجود در طول فصل مشترک صفحه می‌تواند سنگ را شکننده کند و در عمق میانی زمین‌لرزه‌ها گسستگی ایجاد کند؛ یعنی آنهایی که در عمق بین ۶۰ تا ۳۰۰ کیلومتری تعریف می‌شوند. به گفته لی، در این اعماق ما در می‌یابیم ساختار سنگ ناهمگن همیشه با سطح صفحه موازی است، هر چند صفحه می‌تواند جهت خود را از مکانی به مکان دیگر تغییر دهد. سنگ‌هایی که در اعماق بیش‌تری یافت می‌شوند نیز ناهمگنی دارند. این بحث به ما می‌گوید موادی از قبیل منیزیت یا حفره‌هایی از کربناتیت گداخته همسطح ممکن است در گسستگی‌های عمیق نقش داشته باشند. ناهمگنی اشاره شده بسیار است؛ حدود ۲۵ درصد و از طرفی مکانیسم تغییر فاز جامد شبه‌پایدار قادر به تهیه‌مایحتاج ناهمگنی نیست.

اکثر زمین‌لرزه‌ها در اعماق کم رخ می‌دهند

هرچه عمق زلزله‌ها کم‌تر باشد خرابی‌های بیش‌تری دارد. هر چه بزرگی یک زلزله بیش‌تر و کانون آن به سطح زمین نزدیک‌تر باشد، خطرات بیش‌تری دارد. البته علاوه بر عمق زلزله، مسایلی مانند جنس خاک، دوری و نزدیکی به گسل، شیب سطح و... در تعیین قدرت تخریب یک زمین‌لرزه، مؤثرند. دانشمندان دهه‌هاست می‌دانند زلزله‌های عمیق، به‌ویژه آنهایی که در بیش‌تر از عمق ۶۰ کیلومتری سطح زمین رخ می‌دهند، انرژی لرزه‌ای متفاوتی نسبت به لرزه‌های نزدیک به سطح تولید می‌کنند. به‌گفته سازمان زمین‌شناسی آمریکا، اکثر زمین‌لرزه‌ها در اعماق کم رخ می‌دهند. این زمین‌لرزه‌ها عموماً خسارت‌های بیش‌تری نسبت به زمین‌لرزه‌های عمیق‌تر به بار می‌آورند. با این حال هنوز سؤالات اساسی در مورد علل زمین‌لرزه‌های عمیق وجود دارد. سنگ‌های معمولی در چنین اعماقی بسیار شکل‌پذیر و انعطاف‌پذیر هستند، زیرا دما در این اعماق بالا است. بنابراین، نمی‌توانند به‌طور ناگهانی شکافته شوند و زمین‌لرزه‌های عمیق تولید کنند. این گونه لرزه‌ها در زیر منطقه فرورانش رخ می‌دهد؛ جایی که دو صفحه تکتونیک (زمین‌ساخت) در شیارهای اقیانوسی به هم برخورد می‌کنند. صفحه‌ای که تحت صفحه دیگر رانده می‌شود، صفحه فرورانشی خوانده می‌شود.

آگهی فراخوان مزایده عمومی ۹۷/۱۶

KEDC شرکت توزیع نیروی برق استان خراسان رضوی

مزایده‌گزار: شرکت توزیع نیروی برق استان خراسان رضوی

موضوع مزایده: فروش انواع آهن آلات اسقاط و هشت قلم کالای اسقاط دیگر

محل دریافت اسناد: مشهد، روبروی میدان بار رضوی، ابتدای بلوارشهیدعباسپور، جنب نیروگاه برق و مقابل شرکت گاز

نشانی اینترنتی دریافت اسناد مزایده:
(۱)سایت شرکت (www.kedc.ir)
(۲)سایت معاملات توانیر www.Tavanir.org.ir

زمان بازدید و مهلت قبول پیشنهادات: از روز دوشنبه ۹۷/۱۱/۱۵ تا چهارشنبه ۹۷/۱۱/۲۴ از ساعت ۸ تا ۱۳ (به جز روزهای تعطیل رسمی و پنجشنبه)

تلفن برای کسب اطلاعات بیشتر:
۰۵۱۳۳۶۵۱۳۴۳ - داخلی ۳ کارشناس مزایده

روابط عمومی شرکت توزیع نیروی برق استان خراسان رضوی

روزنامه مناقصه مزایده - ۲۶۳۳ - ۹۷/۱۱/۲۳

آگهی مزایده فروش

نوبت دوم

یک قطعه زمین تجاری به متراژ ۳۷/۹۰ متر
واقع در خیابان امام خمینی (امام خمینی ۲)

موضوع: شهرداری قاین در نظر دارد به استناد لایحه شماره ۶۴۹۹ مورخ ۱۳۹۷/۰۴/۲۷ و مصوبه شماره ۷۶۲ مورخ ۱۳۹۷/۰۶/۲۱ (یک) قطعه زمین تجاری واقع در خیابان امام خمینی (کوچه شهید صبیانی) را از طریق مزایده به فروش رساند:

شرایط مزایده:
۱- کلیه افراد حقیقی و حقوقی دارای صلاحیت می توانند جهت دریافت اسناد مزایده به امور قراردادهای شهرداری مراجعه نمایند.
۲- ارایه سپرده شرکت در مزایده برابر ۵ درصد مبلغ کل زمین یعنی به مبلغ ۶۶,۳۲۵,۰۰۰ ریال می‌باشد که می‌بایست به حساب سپرده شهرداری قاین نزد بانک ملی بلوار بسیج واریز یا یک فقره چک بین بانکی در وجه شهرداری تهیه شود.
۳- فروش اسناد مزایده از تاریخ ۱۳۹۷/۱۱/۱۴ لغایت ۱۳۹۷/۱۲/۰۲ می‌باشد.
۴- آخرین مهلت تحویل اسناد مزایده به دبیرخانه شهرداری تا پایان وقت اداری روز شنبه مورخ ۱۳۹۷/۱۲/۰۴ می‌باشد. که می‌بایستی پاکات سربسته و ممهور به مهر به دبیرخانه شهرداری تحویل گردد.
۵- زمان بازگشایی پاکات مزایده ساعت ۱۰ صبح روز یکشنبه مورخ ۱۳۹۷/۱۲/۰۵ واقع در محل شهرداری می‌باشد.
۶- درصورت امتناع از انعقاد قرارداد زمین، سپرده برنده و یا برندگان مزایده ضبط خواهد شد.
۷- شهرداری در رد یا قبول پیشنهاد مختار است. برنده مزایده می‌بایست وجه کل زمین را به صورت نقدی طی یک هفته به حساب شهرداری قاین نزد بانک ملی بلوار بسیج واریز نماید در غیر این صورت با نفرات بعدی مزایده قرارداد منعقد خواهد شد.
۸- هزینه چاپ آگهی و کارشناسی بر عهده برنده مزایده می‌باشد.
۹- متقاضیان محترم می‌توانند جهت کسب اطلاعات بیشتر با شماره تلفن ۰۵۶۳۲۵۶۶۲۲۰ با امور قراردادها یا واحد شهرسازی شهرداری تماس حاصل یا به آدرس اینترنتی شهرداری قاین www.ghayencity.ir جهت دریافت اسناد مراجعه فرمایند.

علی یحیی پور - شهردار قاین

روزنامه مناقصه مزایده - ۲۶۳۳ - ۹۷/۱۱/۲۳

آگهی مزایده عمومی

نوبت دوم

تفکیک زباله از مبداء و مقصد

شهرداری قاین در نظر دارد امورات تفکیک زباله از مبداء و مقصد در سطح شهر قاین را به استناد لایحه شماره ۱۷۴۹۵ مورخ ۱۳۹۷/۱۰/۰۹ و مصوبه شماره ۱۴۸۳ مورخ ۱۳۹۷/۱۱/۲ شورای محترم اسلامی شهر قاین به مدت ۳ سال به اجاره واگذار نماید.

شرایط مزایده:
۱- کلیه افراد حقیقی و حقوقی دارای صلاحیت می‌توانند جهت دریافت اسناد مزایده به حوزه خدمات شهری و یا امور قراردادهای شهرداری مراجعه نمایند.
۲- ارایه سپرده شرکت در مزایده به مبلغ ۵ درصد از کل قرارداد یعنی ۳۶,۰۰۰,۰۰۰ ریال می‌باشد.
۳- فروش اسناد مزایده از تاریخ ۱۳۹۷/۱۱/۱۶ لغایت ۱۳۹۷/۱۲/۰۷ می‌باشد.
۴- آخرین مهلت تحویل اسناد مزایده به دبیرخانه شهرداری تا پایان وقت اداری روز چهارشنبه مورخ ۱۳۹۷/۱۲/۰۸ می‌باشد که می‌بایستی پاکات سربسته و ممهور به مهر به دبیرخانه شهرداری تحویل گردد.
۵- زمان بازگشایی پاکات ساعت ۱۰ صبح روز شنبه مورخ ۱۳۹۷/۱۲/۱۱ خواهد بود.
۶- درصورت امتناع از انعقاد پیمان سپرده برنده یا برندگان مزایده به نفع شهرداری ضبط خواهد شد.
۷- شهرداری در رد یا قبول کلیه پیشنهادات مختار است.
۸- کلیه هزینه‌های کارشناسی مزایده و هزینه آگهی در جراید با برنده مزایده می‌باشد.
۹- متقاضیان محترم می‌توانند جهت کسب اطلاعات بیشتر با شماره تلفن‌های ۰۵۶۳۲۵۶۶۲۲۰-۰۵۶۳۲۵۶۶۲۱۳ واحد امور قراردادها و حوزه خدمات شهری تماس حاصل نموده و یا به آدرس اینترنتی شهرداری قاین www.ghayencity.ir مراجعه فرمایند.

علی یحیی پور - شهردار قاین

روزنامه مناقصه مزایده - ۲۶۳۳ - ۹۷/۱۱/۲۳

آگهی مزایده

نوبت دوم

جمع آوری نخاله‌های ساختمانی سطح شهر قاین

موضوع: شهرداری قاین در نظر دارد واگذاری جمع آوری نخاله‌های ساختمانی در سطح شهر قاین را به مدت ۵ سال به استناد لایحه شماره ۱۷۳۶۶ مورخ ۱۳۹۷/۱۰/۰۶ شهرداری قاین و مصوبه شماره ۱۴۸۲ مورخ ۱۳۹۷/۱۱/۲ شورای محترم اسلامی شهر قاین به اجاره واگذار نماید.

شرایط مزایده:
۱- کلیه اشخاص حقیقی و حقوقی واجد الشرایط می‌توانند در مهلت مقرر با مراجعه به شهرداری و گرفتن اسناد در مزایده شرکت نمایند.
۲- ارایه سپرده شرکت در مزایده به مبلغ ۵,۰۰۰,۰۰۰ ریال می‌باشد که شرکت کنندگان می‌بایست مبلغ ذکر شده را به حساب سپرده شماره ۳۱۰۰۰۰۱۵۸۵۰۰۳ شهرداری نزد بانک ملی واریز و یا به همین مبلغ یک فقره ضمانت‌نامه بانکی یا چک بین بانکی در وجه شهرداری جهت شرکت در مزایده تهیه نمایند.
۳- فروش اسناد مزایده از تاریخ ۱۳۹۷/۱۱/۱۶ لغایت ۱۳۹۷/۱۲/۰۷ می‌باشد.
۴- آخرین مهلت تحویل پیشنهادات به دبیرخانه شهرداری تا پایان وقت اداری روز چهارشنبه مورخ ۱۳۹۷/۱۲/۰۸ می‌باشد که می‌بایستی پاکات سربسته و ممهور به مهر به دبیرخانه شهرداری تحویل گردد.
۵- مبلغ پایه اجاره سالیانه ۲۰,۰۰۰,۰۰۰ ریال می‌باشد.
۶- زمان بازگشایی پاکات ساعت ۱۰ صبح روز شنبه مورخ ۱۳۹۷/۱۲/۱۱ خواهد بود.
۷- در صورت امتناع از انعقاد پیمان سپرده برنده یا برندگان مزایده ضبط خواهد شد.
۸- شهرداری در رد یا قبول پیشنهادات مختار است.
۹- جهت کسب اطلاعات بیشتر می‌توانید با شماره تلفن‌های ۰۵۶۳۲۵۶۶۲۲۰-۰۵۶۳۲۵۶۶۲۱۹ امور قراردادها و یا با واحد خدمات شهری شهرداری مراجعه و یا به سایت شهرداری به آدرس www.ghayencity.ir مراجعه فرمایید.

علی یحیی پور - شهردار قاین

روزنامه مناقصه مزایده - ۲۶۳۳ - ۹۷/۱۱/۲۳

آگهی مناقصه شماره ۲۷-۹۷

نوبت دوم

شرکت توزیع نیروی برق سیستان و بلوچستان

- **مناقصه گزار:** شرکت توزیع نیروی برق سیستان وبلوچستان
- **نوع مناقصه:** عمومی یک مرحله ای
- **موضوع مناقصه:** عبارت است از خرید انواع پایه چوبی اشباع شده به شرح جدول ذیل (تحویل در انبار خریدار)

شماره فراخوان در سامانه تدارکات الکترونیکی دولت	ردیف	شرح کالا	واحد	تعداد
۲۰۰۹۷۴۰۷۲۰۰۰۰۳۹	۱	تیر چوبی اشباع شده ۹ متری	اصله	۵۰۰
	۲	تیر چوبی اشباع شده ۱۲ متری	اصله	۵۰۰

- **زمان، مهلت، مبلغ و نحوه دریافت اسناد مناقصه:** متقاضیان می‌توانند از تاریخ ۱۳۹۷/۱۱/۲۳ لغایت ۱۳۹۷/۱۱/۲۸ به سامانه الکترونیکی تدارکات دولت(ستاد) به آدرس www.setadiran.ir مراجعه و نسبت به دریافت اسناد مناقصه اقدام نمایند
- **اطلاعات تماس مناقصه گزار:** تلفن ۳۱۱۳۷۳۴۰-۰۵۴ و ۳۱۱۳۷۳۴۸ فکس ۳۱۱۳۷۰۵۰-۰۵۴ پیام کوتاه ۹۳۰۷۲۸۰۲۰۰
- **پست الکترونیک:** sbepdc@gmail.com **وب:** www.sbepdc.ir
- **مبلغ و نوع تضمین شرکت در مناقصه:** ضمانت‌نامه بانکی یا واریز مبلغ ۷۱۲,۵۰۰,۰۰۰ ریال به حساب جاری ۱۰۳۴۰۳۸۱۵۰۰۲ بانک صادرات شعبه برق زاهدان به‌نام سایر در آمدها شرکت توزیع نیروی برق سیستان وبلوچستان
- **زمان و محل تحویل تضمین شرکت در فرایند ارجاع کار:** پیشنهاددهندگان می‌بایست ضمن بارگذاری تصاویر کلیه مدارک پاکات (الف،ب و ج) در سامانه الکترونیکی دولت(ستاد) تا ساعت ۱۵ روز شنبه مورخ ۱۳۹۷/۱۲/۱۱ نسبت به ارسال اصل مدارک مطابق شرایط درج شده در اسناد مناقصه در پاکات لاک و مهر شده تا مهلت تعیین شده فوق به دبیرخانه شرکت به نشانی: زاهدان- خیابان دانشگاه حدفاصل دانشگاه ۳۷و۳۹ شرکت توزیع نیروی برق سیستان وبلوچستان اقدام نمایند. لازم به ذکر است تمامی فرآیند مناقصه از طریق سامانه تدارکات دولت صورت می پذیرد.
- **تاریخ و محل بازگشایی پاکات:** پیشنهادات ارایه شده در سامانه تدارکات دولت(ستاد) در ساعت ۱۰:۳۰ روز یکشنبه مورخ ۱۳۹۷/۱۲/۱۲ در سالن کنفرانس شرکت توزیع نیروی برق سیستان و بلوچستان گشایش خواهد شد.

در ضمن مناقصه‌گران در صورت عدم عضویت قبلی در سامانه تدارکات دولت(ستاد)، می‌بایست به سایت یاد شده مراجعه و نسبت به ثبت نام و دریافت امضاء الکترونیکی اقدام نمایند جهت اطلاعات بیشتر در این خصوص می توانید با شماره تلفن ۴۱۹۳۴-۰۲۱ تماس حاصل فرمایید.

- **مدت قرارداد:** ۲ ماه

متقاضیان می توانند جهت کسب اطلاعات بیشتر به سایت معاملات صنعت برق به نشانی Tender.tavanir.org.ir یا سایت شرکت توزیع نیروی برق سیستان و بلوچستان به نشانی www.sbepdc.ir همچنین پایگاه ملی مناقصات به آدرس www.iets.mporg.ir مراجعه فرمایند. بدیهی است این شرکت در رد یا قبول پیشنهادات مختار است. «سایر اطلاعات و جزییات مربوط در اسناد مناقصه مندرج است».
به پیشنهاداتی که فاقد سپرده یا امضاء، مشروط ومخدوش و سپرده های کمتراز میزان مقرر، چک شخصی و نظایرآن و پیشنهادهایی که پس از انقضاء مدت مقرر در آگهی واصل شود مطلقاً ترتیب اثر داده نخواهد شد.

امور تدارکات و قراردادها- شرکت توزیع نیروی برق سیستان وبلوچستان

روزنامه مناقصه مزایده - ۲۶۳۳ - ۹۷/۱۱/۲۳

سال حمایت از کالای ایرانی

آگهی فراخوان عمومی

نوبت دوم

شناسایی سازندگان داخلی کالا و تجهیزات نیروگاهی

شرکت تولید نیروی برق لوشان (سهامی عام)

شرکت تولید نیروی برق لوشان در نظر دارد به منظور شناسایی توانمندی سازندگان داخلی گیربکس و گاردان فن‌های برج خنک‌کن نیروگاه شهیدبهشتی لوشان، اقدام به دعوت از سازندگان داخلی کالا و تجهیزات مذکور نماید. به همین منظور از شرکت‌های واجدالشرایط درخواست می‌شود مدارک خواسته شده ذیل را در قالب یک فایل PDF (حداکثر تا omb) به ایمیل (lowshan@tpph.ir) ارسال نمایند. در عنوان ایمیل فقط نام شرکت و تاریخ درخواست درج گردد. (مثال: Subject:company Name-date) همین نام‌گذاری برای اسم فایل ارسالی نیز رعایت گردد. بدیهی است این شرکت پس از شناسایی متقاضیان واجدالشرایط از آنان برای ارایه پیشنهاد درمناقصات و استعلام‌ها، کتبا از طریق سامانه تدارکات الکترونیکی دولت (سامانه ستاد ایران) دعوت به عمل خواهند آورد.

مدارک لازم برای ارزیابی تأمین کنندگان:
- مشخصات کامل شرکت به همراه نام و نام‌خانوادگی مدیر عامل شرکت
- مجوزات مربوطه از وزارت صنعت، معدن و تجارت و سایر سازمان‌های مرتبط با محصولاتی که قرار است خریداری شود
- مدارک فنی و مشخصات فنی محصولاتی که قرار است ارزیابی شود
- لیست قطعات مهم محصولات
- مشخص کردن چگونگی خدمات بعد از فروش محصول
- گزارش و نتیجه تست آزمایشگاهی و یا تست میدانی از محصول
- سوابق فروش از محصول در ۵ سال گذشته به شرکت‌های داخلی و یا خارجی
- ارایه گواهینامه و تأییدیه‌های مرتبط با محصول از داخل و یا خارج از کشور

توجه: کلیه مدارک فوق باید به مهر و امضاء مدیر عامل شرکت متقاضی برسد.
ضمناً مشخصات و مدارک فوق‌الذکر، حداکثر تا پایان وقت اداری چهارشنبه ۱۳۹۷/۱۲/۰۱ به آدرس: گیلان- رشت- بلوار نماز- کوچه گلباغ- پلاک ۸ کد پستی ۴۱۶۷۶۹۷۶۳۷ دبیرخانه شرکت تولید نیروی برق لوشان ارسال شود. متقاضیان می‌توانند برای کسب اطلاعات بیشتر با شماره تلفن ۳۳۷۳۷۴۵۵-۰۱۳ داخلی ۱۰۵ و ۱۱۶ تماس حاصل فرمایند.

شرکت تولید نیروی برق لوشان

روزنامه مناقصه مزایده - ۲۶۳۳ - ۹۷/۱۱/۲۳

Tuesday ■ 12.Feb.2019 ■ Vol.14 ■ No.2633 سه‌شنبه ۲۳بهمن ۱۳۹۷ ■ ۶ جمادی‌الثانی ۱۴۴۰ ■ سال چهاردهم ■ شماره ۲۶۳۳

۲ روزنامه در یک روزنامه ۸صفحه روزنامه چاپی(صبح) و ۸۰صفحه روزنامه الکترونیک (عصر)

قسمت اول

حمایت کیفری از حقوق ملت

دکتر منصور رحمدل | مناقصه مزایده |

** عضو هیأت علمی دانشکده حقوق دانشگاه آزاد اسلامی واحد تهران مرکزی

چکیده

فصل سوم قانون اساسی ایران مصوب ۱۳۶۸ به "حقوق ملت" اختصاص دارد. در متمم قانون اساسی مشروطیت نیز فصل به "حقوق ملت ایران" اختصاص یافته بود. قانون مجازات اسلامی هم در ماده ۵۷۰ خود برای مقامات و مأمورین وابسته به نهادها و دستگاه‌های حکومتی که بر خلاف قانون آزادی شخصی افراد، ملت را سلب کنند یا آنان را از حقوق مقرر در قانون اساسی محروم نمایند مجازات تعیین کرده است. در واقع ماده ۵۷۰ قانون مجازات اسلامی را می توان ضمانت اجرای برخی از حقوق ملت مقرر در فصل سوم قانون اساسی دانست. بدیهی است که "حقوق ملت" منحصر به آنچه که در فصل سوم احصا شده است نیست و نیز تنها ضمانت اجرای حقوق ملت ماده ۵۷۰ قانون مجازات اسلامی نیست. این مقاله در صدد تبیین مفهوم و قلمرو ماده ۵۷۰ قانون مزبور می‌باشد.

واژگان کلیدی: حمایت، کیفری، حقوق، ملت، قانون اساسی

مقدمه

برخی از حقوق افراد جامعه از اهمیت اساسی برخوردارند. اهمیت اساسی آنها ایجاب می کند که حمایت‌های اساسی هم از آنها صورت بگیرد. اولین جنبه‌ای که هم مبین اساسی بودن آنها و هم مبین لزوم حمایت اساسی از آنها است انعکاس آنها در قانون‌اساسی به عنوان قانون مادر و بااهمیت‌ترین قوانین از حیث سلسله مراتبی است. وجه تسمیه این حقوق به حقوق اساسی آن است که بدون آنها اساساً زندگی آحاد مردم دچار اضطراب و پریشانی و تشویش خاطر است و به نوعی قوام و دوام زندگی وابسته به حفظ حقوق مزبور است. برخی از آنها چنان پایه‌ای هستند که نقض آنها مرادف با نفی وجود انسان است. سلب حیات از این گونه است. برخی دیگر هر چند به درجه اهمیت امور نوع اول نیست ولی چنان با اهمیت هستند که می‌توان گفت نقض آنها مرادف، با سلب تدریجی حیات می‌باشند. اهمیت این دسته از حقوق بدان خاطر است که زندگی فقط در حیات جسمی محصور نیست بلکه حیات جسمی بدون آرامش خاطر و روان ارزشی برای ادامه دادن ندارد و توأم با شکنجه است که دوامی نمی‌آورد. این حقوق گونه‌های مختلفی دارند. برخی از آنها مستقیماً مرتبط با تمامیت جسمانی و برخی مرتبط با تمامیت معنوی می‌باشند.

همچنانکه گفته شد اهمیت حقوق مربوط به دسته اخیر کم‌تر از اهمیت حقوق دسته نخست نیست. در دسته اخیر نه تنها می‌توان آن چه را که به تمامیت معنوی فیزیک آدمی ارتباط پیدا می‌کنند قرارداد، مانند مواردی که باعث تحقیر شخصیت آدمی می‌شود، بلکه می‌توان آن چه را که به نوعی با شخصیت آدمی نیز ارتباط پیدا می‌کنند مورد توجه قرارداد. نقض حقوق مربوط به مسکن و اموال از این نوع است.

در ماده ۵۷۰ قانون مجازات اسلامی قانون‌گذار علی‌الاطلاق به "حقوق مقرر در قانون‌اساسی" اشاره کرده است، عبارتی که نسبت به عنوان فصل سوم قانون‌اساسی عام‌تر است ولی در کنار آن به "آزادی شخصی افراد ملت" نیز اشاره کرده است. ظاهراً بین این دو عبارت تفاوت مفهومی وجود دارد، هر چند ممکن است تداخل مفهومی هم وجود داشته باشد. بنابر این برای تبیین بهتر مطلب به تفکیک به بررسی هر کدام از دو عنوان مزبور می‌پردازیم.

مبحث اول: سلب آزادی شخصی افراد ملت

حمایت از آزادی شخصی افراد به قدری اهمیت دارد که قانون‌اساسی ایران به آن توجه نموده است. "اساس این‌گونه آزادی‌ها حقوق افراد در زمینه آزادی‌های فیزیکی است. باید امنیت افراد به طرزی تأمین شود که احساس دلهره و اضطراب از بازداشت‌های خودسرانه آنان را دائماً در معرض شکنجه‌های روحی قرار ندهد. به هر جا که مایل باشند بروند و هر مسکنی را که می‌خواهند برای خود برگزینند و در چهاردیوار خانه خود از آرامش برخوردار باشند و هیچ فرد یا مقامی نتواند بی‌دلیل موجه و قانونی به حریم مسکن آنان تجاوز کند."[1]

گفتار اول: مفهوم آزادی شخصی

در اصولی چند از قانون‌اساسی، به نوعی به آزادی شخصی افراد ملت اشاره شده است. برای مثال، اصل ۳۲ قانون‌اساسی مقرر داشته است: "هیچ‌کس را نمی‌توان دستگیر کرد مگر به حکم و ترتیبی که قانون معین می‌کند" و در اصل ۳۳ نیز مقرر می‌دارد: "هیچکس را نمی‌توان از محل اقامت خود تبعید کرد یا از اقامت در محل مورد علاقه‌اش ممنوع یا به اقامت در محلی مجبور ساخت مگر در مواردی که قانون مقرر می‌دارد" در این دو اصل به آزادی شخصی افراد ملت اشاره شده است. در اصل ۳۲ به‌طور کلی به آزادی افراد از هر گونه توقیف و دستگیری، جز در موارد مقرر در قانون، تصریح شده است و به‌موجب این آزادی افراد حق دارند هر جا که بخواهند و هر موقع که اراده کنند تردد نمایند و هیچ فردی حق محدود کردن این نوع آزادی شخصی را ندارد و در اصل ۳۳ به آزادی اقامت در محل دلخواه تصریح کرده است مگر در مواردی که مراجع ذی‌صلاح در موارد مقرر در قانون بخواهند این آزادی را سلب کنند یا محدود سازند.

سؤالی که اینجا مطرح می‌شود آن است که آیا مراد قانون‌گذار از عبارت "آزادی شخصی" در ماده ۵۷۰ همانا توقیف افراد است یا باید آن را ناظر به انواع دیگر آزادی‌ها دانست؟ دلیل طرح این پرسش آن است که قانون‌گذار در ماده ۵۷۵ ق.م.ا برای صدور دستور توقیف یا دستور بازداشت و در ماده ۵۸۳ قانون مزبور برای توقیف و حبس افراد مجازات تعیین کرده است. ضرورت جمع حکم مواد ۵۷۰ و ۵۸۵ و ۵۸۳ ق.م.ا ایجاب می کند که تداخل مفهومی و حکمی مواد مزبور به گونه‌ای حل شود که ظن زائد بودن حکم یکی از آنها از بین برود.

الف) تداخل حکم

وجه تداخل حکم دو ماده آن است که خصوصیت مرتکب در ماده ۵۷۰ "هریک از مقامات و مأمورین وابسته به نهادها و دستگاه‌های حکومتی" است و در ماده ۵۷۵ به خصوصیت مرتکب به عنوان "هرگاه مقامات قضایی یا دیگر مأمورین ذی‌صلاح" اشاره شده است و در ماده ۵۸۳ خصوصیت مرتکب "هر کس از مقامات یا مأمورین دولتی یا نیروهای مسلح یا غیر آنها" است. بدیهی است که عبارت غیر آنها شامل افراد عادی است ولی عبارت مقامات یا مأمورین دولتی داخل در مفهوم مقامات و مأمورین وابسته به نهادها و دستگاه‌های حکومتی موضوع ماده ۵۷۰ است. چون خصوصیت مرتکبین موضوع ماده ۵۷۰ نیز عام تر از خصوصیت مرتکبین موضوع مواد ۵۷۵ و ۵۸۳ است. عبارت نهادها و دستگاه‌های حکومتی از این جهت عام‌تر است که شامل نهادهایی که حکومتی هستند ولی دولتی نیستند نیز می‌شود. مانند نهاد بسیج، بنیادهای معروف به ۱۵ خرداد، مستضعفان، شهید و ایثارگران.

پی‌نوشت‌ها:

۱.ابوالفضل قاضی، حقوق اساسی و نهادهای سیاسی، جلد اول (تهران: انتشارات دانشگاه تهران، ۱۳۶۸)، ص ۶۵۴

نوبت دوم

آگهی فروش زمین

شهرداری سروآباد در نظر دارد به استناد مصوبه شماره ۲۹ مورخ ۹۷/۱/۱۵ نسبت به فروش قطعه زمینی واقع در استان کردستان شهرستان سروآباد، بلوار شهداء به متراژ ۱۹۳ متر به استناد نظریه کارشناس دادگستری اقدام نماید. لذا از متقاضیان دعوت به عمل می‌آید از تاریخ نشر آگهی به مدت ۷ روز ضمن مراجعه به واحد قراردادهای شهرداری نسبت به تحویل برگ پیشنهاد قیمت اقدام نمایند. هزینه نشر آگهی بر عهده برنده مزایده می‌باشد.

شماره تماس: ۰۸۷۳۴۸۲۲۱۸۱

فرزاد اختر کاوان-شهردار سروآباد

روزنامه مناقصه مزایده ۲۶۳۳-۹۷/۱۱/۲۳

((حمایت از کالای ایرانی))

نوبت دوم

آگهی تجدید فراخوان مناقصات عمومی یک مرحله‌ای با ارزیابی کیفی

شرکت توزیع نیروی برق شمال استان کرمان سهامی خاص

شرکت توزیع نیروی برق شمال استان کرمان در نظر دارد فعالیت‌های مربوط به احداث، توسعه، نیرو رسانی شبکه و تأسیسات توزیع نیروی برق روستاهای فاقد برق از محل منابع بند (د) تبصره ۶ قانون بودجه ۱۳۹۷ را از طریق مناقصه عمومی یک مرحله‌ای با ارزیابی کیفی(فشرده) به شرح جدول زیر و از طریق سامانه تدارکات الکترونیکی دولت به پیمانکاران واجد صلاحیت واگذار نماید.

ردیف	شماره مناقصه	موضوع مناقصه	منطقه عملیاتی	مبلغ ضمانت نامه شرکت در فرایند ارجاع کار (ریال)	زمان بازگشایی پاکات	شماره فراخوان در سامانه ستاد
۱	۹۷-۱۱۴	احداث، توسعه و نیرو رسانی شبکه و تأسیسات توزیع نیروی برق روستایی از محل منابع بند (د) تبصره ۶	زرند	۳۱۷,۶۰۰,۰۰۰	روز دوشنبه مورخ ۱۳۹۷/۱۲/۰۶ ساعت ۱۲:۳۰	۲۰۰۹۷۵۶۳۰۰۰۰۰۴۷
۲	۹۷-۱۱۵		شهربابک	۲۲۰,۰۰۰,۰۰۰		۲۰۰۹۷۵۶۳۰۰۰۰۰۴۸
۳	۹۷-۱۱۶		رفسنجان	۱۷۱,۶۰۰,۰۰۰		۲۰۰۹۷۵۶۳۰۰۰۰۰۴۹

۱-ارایه گواهی رتبه‌بندی نیرو معتبر از سازمان مدیریت و برنامه‌ریزی کشور/ سازمان برنامه و بودجه و گواهینامه تایید صلاحیت ایمنی مرتبط و معتبر از اداره تعاون، کار و رفاه اجتماعی الزامی می‌باشد.

۲-شرکت کنندگان در مناقصه الزاما بایستی در سامانه تدارکات الکترونیکی دولت (ستاد) به آدرس (www.setadiran.ir) ثبت نام و نسبت به تهیه، تکمیل و ارسال اسناد از طریق سامانه مذکور اقدام نمایند.

۳- تاریخ انتشار مناقصه در سامانه ستاد: از ساعت ۱۵:۰۰ روز سه‌شنبه به تاریخ ۱۳۹۷/۱۱/۱۶ می‌باشد.

۴- آخرین مهلت واریز وجه و دریافت اسناد مناقصه از سامانه: حداکثر تا ساعت ۱۹ روز چهار شنبه به تاریخ ۱۳۹۷/۱۱/۲۴

۵- آخرین مهلت بارگذاری اسناد و پیشنهاد قیمت در سامانه ستاد و ارایه اصل ضمانت‌نامه شرکت در فرایند ارجاع کار: حداکثر تا ساعت ۹ صبح روز دوشنبه مورخ ۱۳۹۷/۱۲/۰۶

۶-شرکت توزیع نیروی برق شمال استان کرمان در رد یا قبول یک یا کلیه پیشنهادات مختار می‌باشد.

۷-حضور پیشنهاد دهندگان در جلسه با ارایه معرفی‌نامه و کارت شناسایی بلامانع می‌باشد.

۸-اطلاعات تماس مناقصه‌گزار جهت دریافت اطلاعات بیشتر در خصوص مناقصات: کرمان-خیابان خواجوی کرمانی-خیابان توانیر-شرکت توزیع نیروی برق شمال استان کرمان-ساختمان شماره ۳-اداره تدارکات و قراردادها-تلفن-۰۳۴۳۲۵۲۰۰۰۳

۹-مناقصه به صورت یک مرحله‌ای با ارزیابی (فشرده) می‌باشد و سایر اطلاعات و جزییات و شرایط و الزامات مربوطه در اسناد مناقصه مندرج است.

۱۰-کلیه مراحل برگزاری مناقصه از طریق درگاه سامانه تدارکات الکترونیکی دولت (ستاد) به آدرس (www.setadiran.ir) انجام خواهد شد. اطلاعات تماس دفاتر ثبت نام در سایت سامانه مذکور بخش ثبت نام/پروفایل /تامین کننده /مناقصه‌گر موجود می‌باشد.

ضمناً این آگهی عینا در سایت‌های اینترنتی به شرح زیر در دسترس می‌باشد.

سایت اینترنتی این شرکت به آدرس: www.nked.co.ir می‌باشد

شبکه اطلاع رسانی معاملات توانیر به نشانی www.tavanir.org.ir می‌باشد

پایگاه ملی اطلاع رسانی مناقصات HTTP://iets.MPORG.IR می‌باشد

روابط عمومی شرکت توزیع نیروی برق شمال استان کرمان

روزنامه مناقصه مزایده ۲۶۳۳-۹۷/۱۱/۲۳

نوبت اول

دو مرحله‌ای

آگهی مناقصات عمومی

به شماره ۸۹-۹۷ الی ۹۴-۹۷

شرکت توزیع نیروی برق استان کردستان (سهامی خاص)

ردیف	شماره مناقصه	موضوع	تاریخ دریافت اسناد	آخرین مهلت ارسال پاکات	بازگشایی پاکات الف و ب	بازگشایی پاکت ج	میزان سپرده شرکت در مناقصه (ریال)
۱	۹۷-۸۹	خرید انواع کابل خودنگهدار فشار متوسط و فشار ضعیف	۹۷/۱۱/۲۴ لغایت ۹۷/۱۲/۱	۹۷/۱۲/۱۲	۹۷/۱۲/۱۳	۹۷/۱۲/۱۸	۴۲۳,۰۰۰,۰۰۰
۲	۹۷-۹۰	خرید انواع تیر چوبی					۳۹۳,۰۰۰,۰۰۰
۳	۹۷-۹۱	خرید انواع لامپ سدیم خیاری، کم مصرف و جیوه					۳۳۴,۰۰۰,۰۰۰
۴	۹۷-۹۲	خرید انواع یراق آلات					۱,۱۶۰,۰۰۰,۰۰۰
۵	۹۷-۹۳	خرید انواع سیم آلومینیوم					۳۷۳,۰۰۰,۰۰۰
۶	۹۷-۹۴	خرید فیوز مینیاتوری ۱۶ و ۲۵					۳۲۲,۰۰۰,۰۰۰

مناقصه‌گزار: شرکت توزیع نیروی برق استان کردستان

نوع تضمین: صرفاً به صورت ضمانت‌نامه بانکی یا واریز وجه نقد به حساب ۰۱۰۷۵۰۰۶۶۷۰۰۶ بانک ملی به نام شرکت توزیع برق استان کردستان

محل خرید اسناد: شرایط مناقصه عمومی و مدارک مرتبط در آدرس www.kurdelectric.ir از تاریخ ۹۷/۱۱/۲۴ لغایت ۹۷/۱۲/۱ قابل دانلود می‌باشد

محل تحویل اسناد: دفتر حراست و امور محرمانه شرکت توزیع نیروی برق استان کردستان واقع در سنندج، بلوار جانبازان، سایت اداری

هزینه درج دو نوبت آگهی به‌عهده برندگان مناقصه می‌باشد.

سایر اطلاعات و جزییات مربوطه، در اسناد مناقصه مندرج است.

برای کسب اطلاعات بیشتر به سایت توانیر ((www.tavanir.org.ir)) شرکت توزیع برق (www.kurdelectric.ir) یا سایت پایگاه ملی مناقصات (iets.mporg.ir) مراجعه و یا با شماره تلفن های ۹-۳۳۲۸۳۶۰۱-۰۸۷ داخلی ۲۰۵۴و۲۰۵۵ تماس حاصل فرمایید.

شرکت توزیع نیروی برق استان کردستان

روزنامه مناقصه مزایده ۲۶۳۳-۹۷/۱۱/۲۳

دو مرحله‌ای

مناقصه عمومی

قابل توجه تولید کنندگان

اداره کل نوسازی، توسعه و تجهیز مدارس خراسان رضوی

اداره کل نوسازی، توسعه و تجهیز مدارس خراسان رضوی در نظر دارد از محل اعتبارات دولتی براساس قانون برگزاری مناقصات نسبت به خرید تجهیزات تاسیسات گرمایشی و سرمایشی اقدام نماید. لذا از کلیه تولیدکنندگان واجد شرایط دعوت به عمل می‌آید جهت دریافت اسناد مناقصه و ارزیابی تا مورخ ۹۷/۱۱/۲۷ به سامانه تدارکات الکترونیکی دولت(ستاد) به آدرس www.setadiran.ir مراجعه نمایند.

تلفن تماس: ۳۷۶۸۱۷۱۳

تاریخ تحویل پاکت تضمین و ارزیابی به دبیرخانه اداره کل نوسازی مدارس: تا ساعت ۱۲ مورخ ۹۷/۱۲/۰۸

تاریخ ارایه پیشنهاد قیمت و ارایه سایر اسناد در سامانه ستاد: تا ساعت ۱۲ مورخ ۹۷/۱۲/۰۸

محل بازگشایی پیشنهادها: سالن جلسات

تاریخ بازگشایی پیشنهادات: ۹۷/۱۲/۱۲ ساعت ۸:۳۰ صبح

کلیه مراحل مناقصه اعم از دریافت اسناد، تحویل اسناد و بازگشایی در سامانه تدارکات الکترونیکی دولت(ستاد) به آدرس www.setadiran.ir انجام می‌گردد.

روابط عمومی اداره کل نوسازی مدارس خراسان رضوی

روزنامه مناقصه مزایده ۲۶۳۳-۹۷/۱۱/۲۳

آگهی مناقصه عمومی

شماره یک

دانشگاه آزاد اسلامی واحد علوم و تحقیقات در نظر دارد امور مربوط به تأمین و نگهداری مواد اولیه، طبخ و توزیع غذای گرم روزانه مورد نیاز دانشگاه به صورت بسته‌بندی و سلف سرویس به پیمانکار واگذار نماید.

از اشخاص حقوقی دعوت به عمل می‌آید ظرف مدت ۱۰ روز کاری از تاریخ درج آگهی تا پایان وقت اداری روز دوشنبه مورخ ۹۷/۱۲/۰۶ جهت خرید اسناد مناقصه با ارایه فیش واریزی به مبلغ ۱,۰۰۰,۰۰۰ ریال (غیر قابل استرداد) به شماره حساب ۰۱۰۶۹۸۹۲۵۷۰۰۲ نزد بانک ملی ایران به نام دانشگاه آزاد اسلامی واحد علوم و تحقیقات به همراه معرفی نامه کتبی و کارت شناسایی در ساعات اداری به نشانی: تهران-انتهای بزرگراه شهید ستاری شمال- به سمت حصارک- واحد علوم و تحقیقات- ساختمان علوم انسانی-طبقه سوم جنوبی-اتاق ۳۱۶ دبیرخانه کمیسیون معاملات (تلفن تماس: ۴۴۸۶۶۰۷۰ داخلی ۳۰۰۸) مراجعه نمایند. (زمان تحویل پاکات تا پایان وقت اداری روز سه‌شنبه ۹۷/۱۲/۰۷، اتاق ۳۱۶ دبیرخانه کمیسیون معاملات خواهد بود.)

ضمناً هزینه آگهی‌ها به عهده برنده مناقصه بوده و دانشگاه در رد یا قبول پیشنهادات دارای اختیار تام می‌باشد.

دبیرخانه کمیسیون معاملات واحد علوم و تحقیقات

روزنامه مناقصه مزایده ۲۶۳۳-۹۷/۱۱/۲۳

روزنامه مناقصه مزایده

صاحب امتیاز: مؤسسه روزنامه مناقصه مزایده
مدیر مسؤول: جلیل قنادزاده ■ سردبیر و مدیر عامل: علی قره‌داغلی
رایانگار مدیر اجرایی: emonaqeseh@gmail.com ■ رایانگار سردبیر: mozayedeh@gmail.com
رایانگار بازرگانی: monaqeseh1@gmail.com ■ رایانگار تحریریه: emonaqeseh1@gmail.com
توزیع: دنیای اقتصاد ■ لیتوگرافی و چاپ: چاپخانه گلریز (جاده قدیم کرج، فتح ۱۷)

نشانی: تهران، خیابان کریم‌خان زند، خیابان ایرانشهر شمالی، روبه‌روی دانشگاه آزاد اسلامی واحد تهران جنوب، پلاک ۲۳۴، طبقه ۲، واحد ۴
تلفن: ۲-۸۸۴۷۵۷۹۰

چاپ مقالات و نظرات در این نشریه به معنای تأیید یا رد آن مطالب نبوده و «مناقصه‌مزایده» دارای مشی مستقل خود می‌باشد.

■ امتیاز روزنامه در طرح رتبه‌بندی: ۵۱ ■

یک نسخه از آگهی‌های مناقصه و مزایده کل کشور در این روزنامه یا
info.monaghesatiran.ir

در مراسم رونمایی از ۴۰ جایگاه CNG مطرح شد

۳۰ میلیارد دلار بهره اقتصادی از مسیر احداث جایگاه‌های CNG

سمیه مهدوی | مناقصه مزایده

بهره‌برداری از ۴۰ جایگاه CNG در حالی به صورت همزمان کلید خورد که مقاماتی اعم از وزارت دفاع و وزارت نفت با ایراد سخنانی از پتانسیل‌های فعال در افزایش بهره‌وری در بازار سوخت با همکاری ارگان‌های فعال رونمایی کردند. روی کار آمدن ۴۰ جایگاه سوخت در شرایطی آغاز شد که برای دستیابی به سهم ۵۰ درصدی در سبد سوخت خودروها یک خیز اساسی برداشته است. در حال حاضر سهم سی‌ان‌جی در سبد سوخت ۱۳ درصد است که برنامه مسؤولان برای افزایش دو برابری آن (سهم ۲۲ درصدی) تا پایان سال ۱۳۹۹ می‌باشد. با راه‌اندازی ۴۰ جایگاه مذکور، ظرفیت سوخت‌رسانی صنعت سی‌ان‌جی ۶۰۰ هزار مترمکعب در روز افزوده خواهد شد که این رقم ظرفیت کلی دو میلیون و ۸ هزار مترمکعبی این صنعت را به ۳ میلیون و ۴۰۰ هزار مترمکعب می‌رساند. در حال حاضر ۱۲۸ جایگاه در حال ساخت در کشور وجود دارد که ۱۱ جایگاه آن در پایتخت قرار گرفته است. تعداد جایگاه‌ها در کشور به دوهزار و ۴۴۹ باب خواهد رسید.

هیچ اقدامی را بدون دعوت دولت انجام ندادیم

سردار تمیزی، معاون وزیر دفاع در مراسم افتتاح همزمان ۴۰ جایگاه CNG در سراسر کشور اظهارداشت: نیروهای مسلح طی ۴۰ سال گذشته با هدف خدمتگزاری به مردم ورود کرده و همواره کنار مردم بوده است. ما افتخار می‌کنیم که نه برای جنگ بلکه ارایه خدمات به مردم فعالیت کنیم. به گزارش خبرنگار انرژی مناقصه‌مزایده، تمیزی با بیان این‌که نیروهای مسلح هیچ اقدامی بدون دعوت دولت برای سازندگی انجام نداده است، تشریح کرد: ما توان ارایه کار به جامعه را نداریم و ضعیف هستیم که نتوانستیم خدماتی را به صورت فنی به مردم ارایه دهیم؛ اما مردم به گردن ما حق دارند، از ما معیشت، امنیت و رفاه می‌خواهند. وظیفه دولت این است که این مأموریت را به خوبی انجام دهد.

بازسازی صنایع در دستور کار برنامه‌های وزارت دفاع

یکی از مسئولان ارشد قرارگاه خاتم‌الاوصیا اظهارداشت: این طرحی است که ما را از مشکلات و بحرانی که بیگانگان در بحث واردات بنزین برای ما ایجاد کرده‌اند، نجات می‌دهد. رجاء گفت: این طرح موجب می‌شود ۳۰ میلیارد دلار بهره اقتصادی برای کشور حاصل شود. ما باید از این پیچ و گلوگاه تاریخی عبور کنیم و در این راستا از هر امکانی باید بهره ببریم. وی با بیان این‌که وزارت دفاع بازسازی صنایع را در برنامه اهداف خود قرارداده است، افزود: البته این بدان معنا نیست که بخواهیم جایگزین بخش خصوصی شویم، بلکه برای راه‌اندازی صنایع ورود کرده‌ایم. ما در بخش احداث واحدهای کوچک مقیاس نیز همکاری‌هایی خواهیم داشت و در این راستا ۵۰۰ شهر در قالب ۷۷۰ تجهیز در ۶۶۶ ایستگاه ساخته شده است. وی ابراز امیدواری کرد این طرح‌ها قدمی برای سازندگی و ایجاد رفاه اجتماعی در جامعه باشد.

اگر ۱۰ درصد گاز ایران در ایتالیا بود...

مدیر طرح CNG شرکت پخش فرآورده‌های نفتی اظهارداشت: از سال ۹۳ تاکنون یک ریال قیمت گاز افزایش پیدا نکرده است. در سال‌های آتی هم فقط کارمزدها تغییر می‌کند که باعث می‌شود دسترسی به CNG راحت‌تر باشد.

در ادامه این مراسم، حمیدقاسمی‌ده‌چشمه اظهارداشت: با شرکت‌های خارجی و داخلی زیادی مذاکراتی داشته‌ام. روزی مدیر بازرگانی فیات به بنده گفت اگر ۱۰ درصد گاز کشور شما در ایتالیا وجود داشت ما یک اتومبیل بنزین و گازسوز نداشتیم، چرا که اولاً قیمت یک پنجم سوخت مایع است و با استفاده از گاز همان میزان مسیر را می‌توانیم طی کنیم. وی با اشاره به اقدامات وزارت نفت برای توسعه پارس‌جنوبی تصریح کرد: در حال حاضر یک میلیارد مترمکعب گاز در کشور تولید می‌شود اما کل مصرف CNG در کشور ۲۰ میلیون مترمکعب است و این در حالی است که ۳۷ کیلومتر صنعت در پارس‌جنوبی وجود دارد که ۲۴ برابر زاینده‌رود است. قاسمی با بیان این‌که در برنامه اولیه وزارت نفت در سال ۷۹ احداث ۲۶۰۰ جایگاه دیده شده است، گفت: از این تعداد امروز ۲۴۷۵ جایگاه به تولید رسیده و ۱۲۱ جایگاه نیز در بخش خصوصی فعال است. یعنی با توجه به پلنی که در ابتدای برنامه در نظر گرفته شده بود، اکنون نگرانی بابت دسترسی به جایگاه‌های CNG وجود ندارد. وی توسعه جایگاه‌های کوچک مقیاس را از جمله برنامه‌های وزارت نفت برشمرد و افزود: در حال حاضر ۲۴ جایگاه کوچک مقیاس در شهر تهران وجود دارد.

یک و نیم میلیون خودرو تبدیل به دوگانه‌سوز شوند

قاسمی همچنین گفت: تحریک تقاضا در خودروها از دیگر برنامه‌های ماست. در همان طراحی اولیه قرار بود ۸ میلیون خودرو CNG سوز شوند، اما در سال‌های گذشته این تعداد به ۳ میلیون و ۸۷۰ هزار خودرو رسیدند که از ۸۰ درصد این ظرفیت استفاده می‌شود. پیشنهاد ما به شورای اقتصاد این است که یک و نیم میلیون خودرو تبدیل به دوگانه‌سوز شوند. مدیر طرح CNG یادآور شد: از سال ۹۳ تاکنون یک ریال قیمت گاز افزایش پیدا نکرده است. در سال‌های آتی هم فقط کارمزدها تغییر می‌کند که باعث می‌شود دسترسی به CNG راحت‌تر باشد. وی با بیان این‌که در هیچ جای دنیا ۹۶ درصد کشور تحت پوشش گاز نیست. تولید و پشتیبانی از یک و نیم میلیون خودروی پایه گازسوز را از دیگر برنامه‌ها برشمرد که براساس آن ۵۵ هزار شغل نیز ایجاد خواهد شد. وی تأکید کرد: در سال‌های آتی اگر زیرساخت‌ها خوب باشد با همین ظرفیت می‌توانیم صددرصد از CNG استفاده کنیم.

کیوسک اخبار

احداث ۲۳۴ مگاوات واحد گازی با ۱۶ هزار میلیارد ریال سرمایه در نکا

مدیرعامل شرکت مدیریت تولید برق نکا در جدیدترین اظهارات خود از طرح توسعه بلوک سیکل ترکیبی نیروگاه نکا خبر داد و گفت: احداث نیروگاه جدید فرایندی طولانی را می‌طلبد و ایجاد زیرساخت‌های لازم آن حدود ۳۰ درصد هزینه را به خود اختصاص می‌دهد، لذا به دلیل فراهم بودن این زیرساخت‌ها در نیروگاه نکا و با پیشنهاد و پیگیری‌های به عمل آمده، طرح توسعه بلوک سیکل ترکیبی در وزارت نیرو به تصویب رسید و مقرر شد در فاز اول اجرای این طرح دو واحد گازی جدید ارتقا یافته نسل V۹۴,۲ که شرکت مپنا آن را به‌طور کامل بومی‌سازی کرده، هر یک به ظرفیت ۱۶۲ مگاوات و با هزینه‌ای بالغ بر ۱۶ هزار میلیارد ریال احداث شود که با اجرای این طرح، ظرفیت اسمی نیروگاه از ۲۲۱۴ مگاوات به ۲۵۳۸ مگاوات افزایش می‌یابد. در حال حاضر کار مطالعاتی آغاز شده و امیدواریم با همکاری همه مجموعه‌های ذی‌ربط این واحدها تا پایان سال آینده آماده راه‌اندازی شود. به گزارش مناقصه‌مزایده، محسن نعمتی با اشاره به جایگاه ممتاز نیروگاه نکا در صنعت برق، گفت: این نیروگاه از دو بخش مستقل بخاری و سیکل ترکیبی تشکیل شده که به همراه دو واحد توربین انبساطی با ۲۲۱۴ مگاوات قدرت منصوبه تولید یکی از مهم‌ترین سرمایه‌های ملی و از بزرگ‌ترین نیروگاه‌های کشور است که علی‌رغم گذشت ۴۰ سال از عمر آن در ارزیابی‌های وزارت نیرو یکی از رتبه‌های برتر را در اختیار دارد. رییس هیأت‌مدیره شرکت مدیریت تولید برق نکا میزان تحقق انرژی تعهدی نیروگاه را در ۱۰ ماهه سال جاری مطلوب ارزیابی کرد و افزود: از ابتدای امسال تاکنون بیش از ۹ میلیارد و ۸۵۰ میلیون کیلووات ساعت انرژی در واحدهای بخاری و سیکل ترکیبی این نیروگاه تولید شد که از این میزان سهم واحدهای بخاری ۸۱ درصد بوده است. مدیرعامل نیروگاه شهیدسلیمی نکا به تلاش و پیگیری‌های انجام شده در خصوص حذف کامل سوخت مازوت و استفاده صددرصدی از سوخت گاز اشاره کرد و خاطرنشان ساخت: با هدف کاهش آلاینده‌های زیست‌محیطی و جلوگیری از مشکلاتی که مصرف مازوت برای تجهیزات نیروگاه به بار می‌آورد، از سال گذشته رایزنی‌ها و پیگیری‌های زیادی از طریق وزارت نیرو و همچنین طی نشست‌هایی با مسؤولان ذی‌ربط استان مازندران انجام دادیم تا سهمیه گاز بیش‌تری به نیروگاه تخصیص یابد، نهایتاً منتج به صدور دستور ریاست محترم جمهوری به وزارت نفت شد و خوشبختانه امسال سهم گاز در تولید انرژی با ۱۰ درصد افزایش نسبت به مدت مشابه سال گذشته به ۷۷ درصد رسید که این امر خود بیانگر جهت‌گیری وزارت نیرو در جهت کاهش مصرف مازوت است، علاوه بر این مذاکرات و مکاتباتی با شرکت پخش فرآورده‌های نفتی در خصوص تخصیص سوخت با کیفیت‌تری به نیروگاه انجام شد. همچنین برای کاستن از بار ترافیکی و افزایش ایمنی جاده‌ها پیشنهاد انتقال مازوت از طریق خط راه‌آهن به بندر امیرآباد را مطرح کردیم که با استقبال وزارت نفت و شرکت راه‌آهن مواجه شد.

عرضه میعانات گازی پارس‌جنوبی در بورس انرژی

نماینده شرکت ملی نفت ایران در بورس انرژی تأکید کرد: فردا چهارشنبه میعانات گازی پارس‌جنوبی برای نخستین بار در رینگ بین‌الملل بورس انرژی عرضه می‌شود. به گزارش مناقصه‌مزایده، امیرحسین تبیانیان با اعلام این خبر گفت: این نخستین مرحله عرضه میعانات گازی شرکت ملی نفت ایران در رینگ بین‌الملل بورس انرژی است. وی با بیان این‌که در این مرحله یک میلیون بشکه میعانات گازی در محموله‌های ۳۵ هزار بشکه‌ای عرضه می‌شود، اظهارداشت: قیمت عرضه در این مرحله براساس میانگین ۱۰ قیمت پایانی نفت خام دوبی محاسبه شده است. این مقام مسؤول اضافه کرد: در این مرحله قیمت به ازای هر بشکه ۶۱ دلار و ۴ سنت تعیین شده است. به گفته تبیانیان، بارگیری محموله میعانات گازی در عسلویه یا از طریق انتقال کشتی به کشتی در پایانه خارک صورت می‌گیرد؛ همچنین محدودیتی در مقصد ارسالی محموله وجود ندارد. وی ادامه‌داد: شرایط تسویه مشابه عرضه نفت است: پیش‌پرداخت ۶ درصد و امکان تسویه صددرصد ریالی از ویژگی‌های این عرضه است. همچنین مدت تسویه حساب از زمان بارگیری ۹۰ روز تعیین شده است. نماینده شرکت ملی نفت ایران در بورس انرژی با اشاره به روال انتشار اطلاعیه عرضه میعانات گازی پارس‌جنوبی در رینگ بین‌الملل بورس انرژی، تصریح کرد: شرکت ملی نفت ایران طبق برنامه اعلام شده، هر هفته عرضه مستمر نفت خام و میعانات گازی در رینگ صادراتی بورس انرژی را در برنامه دارد.

چپاول درآمدهای نفتی در ونزوئلا؟!

اپوزیسیون ونزوئلا اعلام کرد از درآمد نفتی این کشور که در آمریکا بلوکه شده است برای اقداماتش در براندازی دولت نیکولاس مادورو استفاده خواهد کرد. به گزارش ایسنا، کارلوس پاپارونی، نماینده مخالفت دولت ونزوئلا به رویترز گفت: از زمانی که دونالد ترامپ، رییس جمهور آمریکا خوان گوایدو، رهبر مجلس ملی ونزوئلا را به عنوان رییس جمهور این کشور به رسمیت شناخته است، حسابی در آمریکا، درآمدهای شرکت سیتگو پترولیوم که زیرمجموعه شرکت PDVSA ونزوئلا در آمریکا است را دریافت می‌کند. سیتگو که هشتمین پالایشگاه بزرگ آمریکا و بزرگ‌ترین دارایی خارجی ونزوئلا است، در شرایط دشواری قرار گرفته است زیرا آمریکا اقداماتش را برای خارج کردن این شرکت از کنترل دولت مادورو تشدید کرده و صنعت نفت ونزوئلا را هدف تحریم قرار داده است. انتظار می‌رود تحریم‌هایی که از سوی آمریکا اعلام شد مانع از واردات حدود ۱۲۰ هزار بشکه در روز مواد رقیق کننده شود که از سوی شرکت سیتگو به ونزوئلا صادر می‌شود. پالایشگاه‌های داخلی ونزوئلا به دلیل کمبود عرضه نفت و آسیب‌دیدگی تجهیزات، قادر به فعالیت نیستند و در نتیجه کمبود سوخت در این کشور به سهمیه‌بندی منجر شده است.

نوبت دوم | یک مرحله‌ای

شهرداری سرپل ذهاب

فراخوان مناقصه عمومی

ترمیم و بازسازی کانال و شبکه جمع آوری و دفع آبهای سطحی سرپل ذهاب

شهرداری سرپل ذهاب در نظر دارد مناقصه عمومی ترمیم و بازسازی کانال و شبکه جمع آوری و دفع آبهای سطحی سرپل ذهاب به شماره ۲۰۰۹۷۵۲۸۷۰۰۰۰۲۲ را از طریق سامانه تدارکات الکترونیکی دولت (ستاد) برگزار نماید. کلیه مراحل برگزاری مناقصه از دریافت اسناد مناقصه تا ارایه پیشنهاد مناقصه‌گران و بازگشایی پاکت‌ها از طریق درگاه سامانه تدارکات الکترونیکی دولت (ستاد) به آدرس www.setadiran.ir انجام خواهد شد و لازم است مناقصه‌گران در صورت عدم عضویت قبلی، مراحل ثبت نام در سایت مذکور و دریافت گواهی امضای الکترونیکی راجهت شرکت در مناقصه محقق سازند. تاریخ انتشار مناقصه در سامانه تاریخ ۱۳۹۷/۱۱/۲۳ می‌باشد.

مهلت زمانی دریافت اسناد مناقصه از سایت: ساعت ۱۴:۳۰ روز شنبه تاریخ ۱۳۹۷/۱۱/۲۷

مهلت زمانی ارایه پیشنهاد: ساعت ۱۴:۳۰ روز سه‌شنبه تاریخ ۱۳۹۷/۱۲/۷

زمان بازگشایی پاکت‌ها: ساعت ۸:۰۰ روز چهارشنبه تاریخ ۱۳۹۷/۱۲/۸

اطلاعات تماس دستگاه مناقصه‌گزار جهت دریافت اطلاعات بیشتر در خصوص اسناد مناقصه و ارایه پاکت‌های الف:
آدرس: سرپل ذهاب- خیابان امام (ره)- خیابان شهید فاتح فر- شهرداری سرپل ذهاب تلفن: ۰۸۳۴۲۲۲۲۴۴۲

اطلاعات تماس سامانه ستاد جهت انجام مراحل عضویت در سامانه:
مرکز تماس: ۴۱۹۳۴-۰۲۱

حیدری -شهردار سرپل ذهاب

روزنامه مناقصه مزایده ۲۶۳۳-۹۷/۱۱/۲۳

CH2=CH2 CH2=CH2 CH2=CH2 CH2=CH2 CH2=CH2 CH2=CH2 CH2=CH2 CH2=CH2

نوبت دوم | یک مرحله‌ای

شرکت صنایع پتروشیمی خلیج فارس

فراخوان تجدید مناقصه عمومی

با ارزیابی کیفی شماره ۲/۹۷/۰۱۱

شرکت پتروشیمی اروند (سهامی خاص) به عنوان مناقصه گزار در نظر دارد اجرای عملیات موضوع بند یک فراخوان حاضر را از طریق برگزاری مناقصه عمومی یک مرحله ای با ارزیابی کیفی به یکی از اشخاص حقوقی واجد شرایط واگذار نماید.

۱- موضوع مناقصه: خرید ۴۲۰,۰۰۰ کیلو گرم رول شرینک سه لایه پلی اتیلنی برای مدت یک سال.

۲- نحوه و محل توزیع اسناد مناقصه: اسناد مناقصه همزمان به همراه اوراق ارزیابی کیفی از تاریخ ۱۳۹۷/۱۱/۲۴ لغایت پایان وقت اداری ۱۳۹۷/۱۱/۳۰ (به استثناء روزهای تعطیل) متقاضیان طبق شرایط مندرج در بند ((۵)) ، به نشانی استان خوزستان - شهرستان بندر ماهشهر -منطقه ویژه اقتصادی پتروشیمی- سایت ۳ - شرکت پتروشیمی اروند ارایه می گردد.

۳-میزان سپرده و نوع تضمین شرکت در مناقصه: مبلغ ۳۰۰,۰۰۰,۰۰۰ ریال به‌صورت (ضمانت‌نامه بانکی ، چک تضمین شده بانکی و یا واریز وجه نقد به شماره حساب ۶۰۹۴۲۰۰۰۳۰ نزد بانک تجارت – شعبه شرکت پتروشیمی اروند .)

۴-مبلغ خرید اسناد مناقصه: بابت خرید اسناد مناقصه مبلغ ۱,۰۰۰,۰۰۰ ریال به شماره حساب مندرج در بند (۳) واریز و اصل فیش به امور حقوقی و پیمانها تحویل می گردد.

۵- شرایط لازم و مدارک مورد نیاز جهت خرید و دریافت اسناد مناقصه :

- تصاویر مصدق(اساسنامه شرکت، کد اقتصادی، شناسه ملی، آگهی تاسیس و آگهی آخرین تغییرات شرکت مندرج درروزنامه رسمی، گواهی ثبت سامانه ثنا)
- معرفی نامه

۶- معیارهای ارزیابی کیفی و سایر اطلاعات و جزییات مربوط به مناقصه در اسناد مناقصه درج گردیده است.

۷- مبلغ برآوردی مناقصه: مبلغ برآوردی مناقصه در جلسه توجیهی به مناقصه گران اعلام می گردد.

۸-زمان جلسه توجیهی: جلسه توجیهی در تاریخ ۱۳۹۷/۱۲/۰۴ برگزار می گردد.

۹-زمان تحویل پاکات مناقصه: زمان تحویل پاکت ارزیابی کیفی، پاکات(الف ، ب ، ج) و پاکت مربوط به حراست، تا پایان وقت اداری مورخ ۱۳۹۷/۱۲/۰۸ می‌باشد.

۱۰- گشایش پاکات: از مناقصه گرانی که حداقل امتیاز لازم را از کمیته فنی بازرگانی کسب نمایند جهت گشایش پاکات دعوت به عمل می آید.

۱۱- مدت اعتبار پیشنهادات: سه ماه از تاریخ تحویل پاکات می باشد.

- متقاضیان شرکت در مناقصه در صورت نیاز به اطلاعات بیشتر، می‌توانند با شماره تلفن‌های: ۰۶۱۵۲۱۲۶۴۷۴ -۰۶۱۵۲۱۲۶۴۷۵ تماس و همچنین آگهی فوق را از طریق نشانی اینترنتی www.arvandpvc.ir ملاحظه نمایند.

روابط عمومی شرکت پتروشیمی اروند

تفکر تـوکل تـلاش

روزنامه مناقصه مزایده ۲۶۳۳-۹۷/۱۱/۲۳

CH2=CH2 CH2=CH2 CH2=CH2 CH2=CH2 CH2=CH2 CH2=CH2 CH2=CH2 CH2=CH2

آگهی مزایده

ردیف	شماره	موضوع مزایده	برگزار کننده	مبلغ ضمانت‌نامه (ریال)	آخرین مهلت تحویل پیشنهادات
۱	۱۴۶	فروش اقلام مازاد ضایعاتی شرکت بهره‌برداری قطار شهری مشهد	شرکت بهره‌برداری قطارشهری مشهد	۵۰,۰۰۰,۰۰۰	۹۷/۱۲/۰۸

آگهی مناقصه

ردیف	شماره	موضوع مناقصه	برگزار کننده	مبلغ ضمانت‌نامه(ریال)	آخرین مهلت تحویل پیشنهادات
۱	۵۴۵	خرید و حمل فیلتر کمپرسورهای ناوگان خط دو شرکت بهره‌برداری قطار شهری مشهد	شرکت بهره‌برداری قطارشهری مشهد	۱۴۲,۵۰۰,۰۰۰	۹۷/۱۲/۰۸

برای کسب اطلاعات بیشتر درخصوص نحوه دریافت و تحویل اسناد به آدرس www.ets.mashhad.ir مراجعه نمایید.

ثبت نام کلیه مناقصه‌گران در سامانه vendor.mashhad.ir الزامی می‌باشد.

شرکت بهره برداری قطار شهری مشهد

روزنامه مناقصه مزایده ۲۶۳۳-۹۷/۱۱/۲۳