روزنامه مناقصه مزایده

سه‌شنبه ۳ دی ۱۳۹۸ ▪ ۲۷ ربیع‌الثانی ۱۴۴۱ ▪ سال پانزدهم ▪ شماره ۲۸۷۰ ▪ قیمت ۲۰۰۰۰ ریال ▪ ۸ صفحه

اجتماعی، فرهنگی، سیاسی، اقتصادی

Tuesday ▪ 24.Dec.2019 ▪ Vol.15 ▪ No.2870 ▪ 20000RIs ▪ ISSN:2008-2886

فراخوان‌های امروز

شرکت توزیع نیروی برق جنوب استان کرمان – شهرداری بروجرد – شرکت آب و فاضلاب روستایی خراسان جنوبی – دانشگاه علوم پزشکی و خدمات بهداشتی و درمانی اراک – سودیکو – شرکت داروسازی ثامن – شهرداری مشهد – اداره کل منابع طبیعی و آبخیزداری استان سیستان و بلوچستان – شرکت آب و فاضلاب شهرها و شهرک‌های غرب تهران – شرکت پالایش نفت بندرعباس

فراخوان‌های امروز

سازمان حفظ نباتات کشور – سازمان جغرافیایی ن.م – همراه اول – شرکت سازه گستر سایپا – منطقه آزاد چابهار – شرکت پتروامید آسیا – FALAT – وزارت راه و شهرسازی شرکت عمران شهر جدید پردیس

مدیر اکتشاف شرکت تهیه و تولید مواد معدنی ایران از آغاز عملیات اجرایی شناسایی و پی‌جویی پهنه‌های اکتشافی از ابتدای دی‌ماه خبر داد. شهرام ادیب افزود: با مشارکت ایمیدرو، ایمپاسکو و کنسرسیوم اکتشاف (شرکت پایا)، ۴۴۰۰۰ کیلومتر مربع در قالب ۱۰ پهنه در استان‌های کهگیلویه‌وبویراحمد، اصفهان، هرمزگان، سیستان‌وبلوچستان و همچنین دو پهنه در استان‌های قزوین، گیلان، فارس...

صفحه ۶

مدیر اکتشاف شرکت تهیه و تولید مواد معدنی ایران خبر داد

آغاز عملیات اجرایی شناسایی و پی‌جویی پهنه‌های اکتشافی

شاخص کل بورس و گذر از قله ۳۵۹ هزار واحدی

شاخص کل بورس اوراق بهادار تهران در پایان معاملات دیروز(دوشنبه) با جهش ۲۶۴۴ واحد به رکورد ۳۵۹ هزار و ۳۶۵ واحد رسید. به گزارش مناقصه‌مزایده، براساس اطلاعات مندرج در سامانه شرکت مدیریت فناوری بورس تهران، شاخص کل بورس اوراق بهادار تهران در پایان معاملات این روز به رقم ۳۵۹ هزار و ۳۶۵ واحد رسید. ارزش روز بازار در بورس اوراق بهادار تهران به بیش از ۱۳۰۹ تریلیون تومان رسید. معامله‌گران بورس بیش از ۶٫۳ میلیارد برگه بهادار سهام و حق تقدم در قالب ۷۳۲ هزار نوبت معامله به ارزش...

صفحه ۷

صنعت برق روی لبه تاریکی!

بدهی نیروگاه‌های خصوصی به صندوق توسعه ملی سه برابر شد

صفحه ۸

معاون تسهیلات و تجاری‌سازی صندوق نوآوری و شکوفایی گفت: خدمت جدید «سرمایه در گردش فوری» را با نرخ ۱۱ درصد برای رفع نیازهای فوری شرکت‌های دانش‌بنیان ارائه می‌کند. به گزارش مناقصه‌مزایده به نقل از صندوق نوآوری و شکوفایی، دکتر رضا قربانی، معاون تسهیلات و تجاری‌سازی صندوق نوآوری و شکوفایی در مورد جدیدترین خدمت این صندوق تحت عنوان تسهیلات «سرمایه در گردش فوری»...

صفحه ۲

معاون صندوق نوآوری خبر داد

ارائه تسهیلات «سرمایه در گردش فوری» به دانش‌بنیان‌ها

مدیرعامل شرکت پخش مطرح کرد

صرفه‌جویی روزانه ۱۷ میلیون لیتر بنزین با ارتقای صنعت خودروسازی

مدیرعامل شرکت ملی پخش فرآورده‌های نفتی گفت: با ارتقای صنایع خودروسازی، در مصرف روزانه حدود ۱۷ میلیون لیتر بنزین در کشور صرفه‌جویی خواهد شد. امیر وکیل‌زاده گفت: در مقایسه با استانداردهای جهانی هر خودرو در ایران روزانه یک لیتر بیشتر بنزین مصرف می‌کند که تنها با ارتقای صنعت خودروسازی و با احتساب حدود ۱۷ میلیون خودروی موجود در...

صفحه ۴

قانون نامه فصلنامه

قوانین و مقررات خرید خدمات مشاوره مکمل قوانین و مقررات برگزاری مناقصه و مزایده

فروش مستقیم از طریق سایت روزنامه

www.monaghesatiran.ir

ثبت‌احوال ۱۰۱ ساله شد

گروه اجتماعی | مناقصه مزایده

پیدایش نام‌خانوادگی به حدود ۲۸۵۰ سال پیش از میلاد مسیح و برای خاندان‌های مهم و سرشناس چین باستان بازمی‌گردد. در ایران اما روایت‌های مختلفی در این باره وجود دارد و اسناد نشان می‌دهند که بیش از یکصدسال از ثبت رسمی نخستین نام در کشورمان گذشته است. بر این اساس ثبت نخستین سند ولایت یا شناسنامه به نام «فاطمه ایرانی» در ۱۲۹۷ در تهران رخ داد و نخستین سند ولایت یا همان شناسنامه هم در همین تاریخ برای فردی به نام «فاطمه ایرانی» در تهران به ثبت رسید. نخستین سند هویتی ایرانیان خارج از کشور در اسفندماه سال ۱۳۰۸ در شهر بمبئی به نام «عبدالحسین سپنتا» صادر شد. به همین مناسبت روز گذشته سیفا... ابوترابی، سخنگوی سازمان ثبت‌احوال کشور در نشستی میزبان خبرنگاران بود.

آمار وفات و ولادت در سال ۹۸

سخنگوی سازمان ثبت‌احوال کشور با اشاره به آمار وقایع حیاتی ۹ ماهه نخست سال، از ثبت ۹۰۸ هزار و ۳۹۷ رویداد ولادت در ۹ ماهه نخست امسال خبر داد. ابوترابی همچنین گفت: از ابتدای سال جاری تاکنون یعنی در مدت ۹ ماه گذشته در کشور ۹۰۸ هزار و ۳۹۷ رویداد ولادت به ثبت رسیده و در همین مدت ۲۸۸ هزار و ۱۵۲ رویداد فوت در کشور در بانک اطلاعاتی ما به ثبت رسیده است. وی افزود: در ۹ ماه نخست امسال ۴۲۶ هزار و ۹۹ ازدواج از طریق دفاتر اعلام و به ثبت رسیده و همین مدت ۱۳۲ هزار و ۶۱۸ واقعه طلاق نیز توسط دفاتر در پایگاه ثبت‌احوال به ثبت رسیده است.

صدور بیش از ۲ میلیون شناسنامه مکانیزه

وی با اشاره به صدور دومیلیون و ۸۷۴ هزار و ۸۶۷ شناسنامه مکانیزه ظرف هشت ماهه نخست امسال و تحویل آنها به مردم گفت: در همین مدت ۴۱ هزار و ۳۸ تغییر نام داشتیم و ۹۹ هزار و ۴۱۸ درخواست تغییر نام خانوادگی داشتیم. بر همین اساس ۱۹ جلسه کمیسیون مشترک تغییرنام تشکیل شد که ۵۳۶ مورد نام جدید مورد بررسی قرار گرفت و نهایتاً ۴۳۹ مورد نام جدید به نام‌های قبلی اضافه شد.

۱۸۵۲ گواهی ولادت برای تبعه غیر ایرانی

سخنگوی سازمان ثبت‌احوال کشور با اشاره به وجود بیش از ۲۰۰۰ نقطه پستی و دفتر پیشخوان در کشور تصریح کرد: ۱۸۵۲ گواهی ولادت برای تبعه غیر ایرانی صادر شده و در همین ۹ ماهه نخست سال ۲۰۵۰ گواهی فوت برای تبعه غیرایرانی صادر شده است. ابوترابی در تشریح میانگین سن پدران و مادران در هنگام ولادت فرزندشان گفت: برای پدران میانگین سنی ۳۴ سال بوده و میانگین سن مادران در هنگام ولادت فرزند ۲۹٫۳ سال بوده است. همچنین میانگین سن مادران برای اولین فرزند ۲۷٫۵ سال بوده است. وی ادامه داد: در خصوص آمار تولد چند قلوها نیز ظرف شش ماهه نخست سال جاری ۹ هزار و ۳۶۱ دوقلوزایی داشتیم، ۲۷۳ مورد سه قلوزایی داشته‌ایم که بیشترین آنها با ۳۷ مورد در استان تهران بوده است و همچنین ۱۰ مورد چهارقلوزایی داشتیم که دو مورد در استان فارس و در استان‌های اردبیل و اصفهان، خراسان‌رضوی، خوزستان، زنجان، سمنان، سیستان‌وبلوچستان و همدان نیز هر کدام یک مورد چهارقلوزایی به ثبت رسیده است.

فراوانی ۱۰ نام برتر انتخابی مردم در کشور

ابوترابی در تشریح فراوانی ۱۰ نام برتر انتخابی مردم در کشور برای فرزندان پسر به ترتیب به امیرعلی، محمد، علی، امیرحسین، حسین، ابوالفضل، امیرعباس، سامیار، محمدطاها و آریا اشاره کرد و افزود: این مورد برای فرزندان دختر نیز فاطمه، زهرا، حلما، زینب، یسنا، آوا، مرسانا، نازنین زهرا، باران، و فاطمه زهرا بوده است. سخنگوی سازمان ثبت‌احوال کشور میانگین سن افراد فوت شده در کشور را برای مردان ۶۲٫۸ سال و برای زنان ۶۷ سال خواند و افزود: بالاترین سن فوتی در میان استان‌ها در استان گیلان برای مردان ۶۷٫۲ سال و برای زنان ۷۳ سال بوده است. همچنین میانگین سن اولین ازدواج برای مردان ۲۷٫۵ سال و برای زنان ۲۳٫۴ سال بوده است. وی ادامه داد: میانگین سن مردان در هنگام طلاق ۳۷٫۲ سال و برای زنان ۳۲٫۳ سال بوده است.

صدور کارت ملی برای بیش از ۴۶ میلیون ایرانی

سخنگوی سازمان ثبت‌احوال کشور در خصوص روند صدور کارت‌های ملی هوشمند گفت: تاکنون ۴۶ میلیون و ۲۲۰ هزار و ۵۷۲ کارت ملی هوشمند صادر و به ادارات دفاتر پیشخوان و پست ارسال شده تا کارت‌ها تحویل مردم شود. همچنین از این میان ۴۵ میلیون و ۴۸۷ هزار و ۴۳۳ نفر کارت ملی هوشمند خود را تحویل گرفته‌اند. سخنگوی سازمان ثبت‌احوال در بخش دیگری از صحبت‌های خود درباره روند صدور کارت ملی هوشمند، در کشور با پذیرش تأخیر چند ماهه صدور کارت‌های ملی هوشمند گفت: از اسفندماه سال ۹۶ که با مشکل تأمین بدنه کارت مواجه شدیم این تأخیر باعث بروز مشکلاتی شده اما چاپخانه دولتی متولی تأمین بدنه کارت است. هنگامی که وارد کردن این بدنه از خارج از کشور با مشکل مواجه شد تلاش برای تولید آن در داخل آغاز شد و وعده داده شد که کارت تولیدی مشابه نمونه خارجی باشد. در آغاز نیمه دوم امسال شاهد تولید ۳۲۴ هزار و ۹۸۳ کارت داخلی بودیم که تحویل ما شد و ما نیز پس از صدور آنها را تحویل مردم دادیم. وی با اشاره به ثبت نام ۸۸٫۸۸ درصد از جمعیت ۶۲ میلیونی واجد شرایط اخذ کارت ملی در کشور گفت: هفته گذشته درباکو به صورت پایلوت درخواست صدور کارت ملی هوشمند برای ایرانیان خارج از کشور اجرایی شد که این درخواست‌ها را دریافت کردیم و کارت نیز صادر شد و برای این افراد ارسال شد. مقرر شده برای همه ایرانیان خارج از کشور این کار را انجام دهیم.

مشکلات صدور کارت‌های ملی هوشمند

ابوترابی در بخش دیگری از صحبت‌های خود با اشاره به مشکلات ایجاد شده در روند صدور کارت‌های ملی هوشمند گفت: تمام تلاش‌ها و پیگیری‌ها را انجام داده‌ایم. وزیر کشور پیگیر هستند. تمام متولیان امر در جریان مشکل بدنه کارت ملی هوشمند قرار دارند. مواد اولیه کارت وارداتی است. هر چند که مردم ثبت‌احوال را متولی می‌دانند اما متولی کارت چاپخانه دولتی است. تراشه کارت‌ها وارد می‌شود و ثبت‌احوال متولی صدور کارت است. در حال حاضر در شورای راهبردی ثبت هوشمند مقرر شد که استعلام‌های آنلاین به صورت رایگان انجام شود و امروز علاوه بر رسیدی که به شهروندان داده می‌شود از سریال شناسنامه افراد نیز استعلام‌ها قابل انجام است.

نرخ ارائه خدمات در دفاتر پیشخوان دولت

سخنگوی سازمان ثبت‌احوال کشور در پاسخ به سؤالی درخصوص نرخ ارائه خدمات در دفاتر پیشخوان دولت مربوط به سازمان ثبت‌احوال گفت: ما نرخ‌های خود را بر مبنای نرخ حمایت از مصرف کنندگان اعلام کردیم و تقاضا کردیم در پایان سال جاری در کانون دفاتر نشستی داشته باشیم و این نرخ‌ها را بار دیگر مورد بررسی قرار دهیم. ابوترابی تأکید کرد: متأسفانه در برخی از دفاتر مردم را مکلف به تعویض شناسنامه می‌کنند. در حالی که این کار تنها در دو مورد مستعمل شدن شناسنامه و ایجاد تغییر در هویت فرد باید انجام شود. در غیر این صورت تکلیفی برای تعویض شناسنامه وجود ندارد در حالی که مردم به دلخواه می‌توانند آن کار را انجام دهند. ولی اگر دفاتر به دنبال تأمین منابع مالی از این محل باشند تخلف است.

آمار مهاجرت‌ها بعداً اعلام می‌شود!

وی در پاسخ به سؤالی درخصوص آمار مهاجرت‌ها در داخل کشور و مهاجرت به خارج از کشور گفت: در بحث مهاجرت تغییر نشانی مطرح شده است و پیگیر هستیم که برای همه هموطنان ثبت آخرین تغییر نشان را انجام دهیم و پس از اعلام مردم از روی آن آمار مهاجرت‌ها در درون کشور و مهاجرت به خارج از کشور مشخص خواهد شد. ابوترابی درباره بررسی آمار ازدواج و طلاق تصریح کرد: بررسی آماری در این زمینه، به صورت منطقه‌ای امکان‌پذیر نیست؛ چرا که فردی در استانی ساکن است اما ازدواج و طلاق وی در استان و شهر دیگری صادر می‌شود.

هیچ کس آماری از کودک همسری ندارد

وی درخصوص آمار کودک همسری نیز گفت: هیچ کس در کشور نمی‌تواند آماری برای کودک همسری ارائه کند. در حقیقت چنین چیزی نداریم چرا که برای دختران سن ازدواج ۱۸ سال تمام و برای پسران ۱۵ سال تمام است. اگر سن کمتر از این باشد اما رشد به اندازه این سن داشته باشد فرد به دستگاه قضایی مراجعه می‌کند و به اصطلاح حکم سن رشد می‌گیرد و ازدواج می‌کند اما این موضوع نباید به عنوان آمار سن ازدواج اصطلاحا کودک همسری محسوب شود.

جهانی شدن برای صنایع‌دستی نان و آب می‌شود؟

تاکنون ۱۰ شهر و روستای جهانی در حوزه صنایع‌دستی به ثبت جهانی رسیده‌اند و سودای جهانی شدن در سایر شهرها نیز به راه افتاده است؛ این در حالی است که به نظر می‌رسد پیش از آنکه سرنوشت این شهرها و صنعتگران آنها دارای اهمیت باشد، افزایش آمار تعداد شهرهای جهانی مهم است. به گزارش ایسنا، اصفهان (شهر جهانی صنایع‌دستی)، تبریز (شهر جهانی فرش)، مشهد (شهر جهانی گوهرسنگ)، آباده (شهر جهانی منبت)، میبد (شهر جهانی زیلوبافی)، خراشاد (روستای جهانی حوله‌بافی)، کلپورگان (روستای جهانی سفال)، لالجین (شهر جهانی سفال)، مریوان (شهر جهانی کلاش) و سیرجان (شهر جهانی گلیم) کارنامه شهرها و روستاهای جهانی در حوزه صنایع‌دستی را پُر کرده‌اند. اما به نظر می‌رسد در فرآیند جهانی شدن کمتر کسی به این موضوع توجه دارد که تا چه اندازه زیرساخت‌های لازم برای این شهرها همانند راه‌اندازی بازارهایی با استانداردهای جهانی، توسعه و گسترش کارگاه‌های تولیدی و حمایت‌های مادی و معنوی از هنرمندان و صنعتگران فراهم شده است. یا اینکه اصلاً چه برنامه‌هایی برای آینده این شهرها در نظر گرفته شده است. طبیعی است که شهرهای جهانی باید برنامه‌های مدونی برای اتصال به بازارهای جهانی و فراهم کردن شرایط محیطی برای حضور گردشگران داخلی و خارجی در نظر داشته باشند؛ موضوعی که به نظر می‌رسد چندان مورد توجه مسؤولان مربوطه قرار ندارد. در همین راستا فریدون میرزالو، مدیر کل سابق دفتر آموزش و حمایت از تولید صنایع‌دستی در پاسخ به این پرسش که پروژه جهانی شدن چه کمکی به بازار صنایع‌دستی و هنرمندان این شهرها و روستاها کرده است، اظهار کرد: حدود سه سال پیش پروژه جهانی شدن شهرها و روستاها مطرح و با معرفی شهر اصفهان به عنوان شهر جهانی صنایع‌دستی آغاز شد. از جمله معیارهای اصلی برای انتخاب این شهرها نیز تعداد کارگاه‌های فعال و اشتغال در تولید عنوان شده بود. او ادامه داد: سؤال اساسی من در آن دوره این بود که برنامه‌های بعدی برای شهری که جهانی می‌شود، چیست؟ و چه آینده‌نگری در این حوزه وجود دارد که به عنوان مثال این شهرها به بازارهای جهانی متصل شوند؟ موضوعاتی که توجه چندانی به آنها نشده است و بیشتر به نظر می‌رسد به دنبال آمارسازی هستند تا تعداد شهرهای جهانی را افزایش دهند و اصلاً به این موضوعات پرداخته نمی‌شود که این شهرها و روستاها تا چه اندازه زیرساخت‌های لازم برای جهانی شدن را دارند و چه برنامه‌هایی برای بعد از به ثبت جهانی رسیدن در نظر گرفته شده است. میرزالو خاطرنشان کرد: یکی از مشکلات اصلی شهرهای جهانی این است که تصور می‌کنند به واسطه جهانی شدن می‌توانند قیمت آثار را افزایش دهند که اصلاً اتفاق خوبی نیست! این در حالی است که این شهرها باید بتوانند سطح کیفی آثار تولیدی را متناسب با یک شهر جهانی بالا ببرند و وارد حوزه تجاری‌سازی شوند؛ به عنوان مثال به شخصه با جهانی شدن شهر سیرجان موافق بودم، اما متأسفانه پس از مدتی شنیدم که با وجود جهانی شدن، اشتغال این شهر دچار مشکل شده است؛ البته طبیعی است وقتی که قیمت‌ها بالا برود، فروش دچار مشکل و با اختلال همراه می‌شود. مدیر کل سابق دفتر آموزش و حمایت از تولید صنایع‌دستی همچنین در پاسخ به این پرسش که چرا سودای جهانی شدن در میان مدیران صنایع‌دستی شهرها افتاده است، گفت: به هر حال جهانی شدن جزء عملکرد دستگاه‌های اجرایی آمده است که به آن امتیاز می‌دهند و نماینده‌های مجلس نیز برای جذب رأی، در این کمیسیون‌های جهانی شدن شهرها مداخله می‌کنند.

مزایده اقلام ضایعاتی
شرکت مالیبل سایپا
شرح در صفحه ۴

آگهی مناقصه عام یک مرحله‌ای
همراه اول
شماره ۹۸/۷۴س
خرید تجهیزات بابت پروژه USO
شرح در صفحه ۵

آگهی مناقصه عام دو مرحله‌ای
همراه اول
شماره ۹۸/۷۲
خرید سخت افزار و خدمات نصب و راه‌اندازی و پشتیبانی
شرح در صفحه ۵

آگهی مناقصه عام یک مرحله‌ای
همراه اول
شماره ۹۸/۷۱س
خرید تجهیزات یدکی هوآوی
شرح در صفحه ۵

پایگاه جامع خبر و اطلاعات مناقصات مزایدات ایران
www.monaghesatiran.ir

۸۰ میلیون دلار ارز با محصول دانش‌بنیان ایرانی حفظ شد

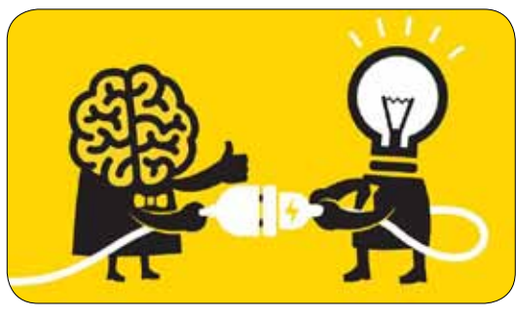

یک شرکت دانش‌بنیان تولیدکننده داروهای نوترکیب توانست با تولیدات خود، ارزآوری به کشور داشته باشد.

به گزارش مناقصه‌مزایده به نقل از معاونت علمی و فناوری، یک شرکت دانش‌بنیان که در زمینه تولید چند داروی نوترکیب فعالیت دارد توانسته است با به‌کارگیری ۸۰ نیروی تحصیل کرده و متخصص به یکی شرکت‌های بزرگ کشور در زمینه تولید داروهای نوترکیب تبدیل شود که علاوه بر تأمین نیاز بازار داخل کشور، توانایی صادرات به بازارهای مختلف دنیا را نیز دارد.

مجید شهبازی، مدیرعامل این شرکت دانش‌بنیان گفت: در دنیا استانداردهای تعریف شده‌ای در حوزه داروهای نوترکیب وجود دارد و تولید داروهای نوترکیب در کشورمان نیز براساس همین استانداردهای جهانی صورت می‌گیرد. به عبارتی دیگر تفاوتی بین یک داروی نوترکیب خاص که در این شرکت تولید شده است با داروی نوترکیبی که توسط یک شرکت خارجی در کشورهای اروپایی و یا آمریکایی و... تولید شده باشد وجود ندارد.

شهبازی درباره محصولات تولیدی این شرکت گفت: این شرکت در زمینه تولید داروهای نوترکیب در حوزه انکولوژی مشغول به فعالیت است، در راستای توسعه این شرکت در حال کار آزمایی و تولید آزمایشی چندین داروی بیوتکنولوژی است که همگی توسط جوانان و محققین این شرکت به دانش فنی دست یافته‌اند.

وی درباره صادرات محصولات شرکت گفت: هم‌اکنون برخی از داروهای تولید شده به کشور سوریه صادر می‌شود و اخیرا نیز اقدامات در راستای صادرات به کشور آفریقای جنوبی صورت گرفته است؛ قراردادهای اولیه امضاء و بازدیدهای اولیه انجام شده است که امیدواریم همکاری تجاری با این کشور در آینده بسیار نزدیک صورت بگیرد.

وی افزود: در دیدار با سفیر اوکراین در ایران و چند شرکت خصوصی اوکراینی، قراردادهای همکاری اولیه با این شرکت‌ها به امضا رسیده و پیگیر نهایی کردن این قراردادها و فاز اجرایی شدن آن هستیم.

این فعال صنعت دارو به ارزآوری که از این قراردادها به‌دست خواهد آمد پرداخت و بیان کرد: بازار آفریقای جنوبی بزرگ و متنوع است که پیش‌بینی می‌شود فقط از صادرات یک قلم دارو بتوانیم هفت تا هشت میلیون دلار ارزآوری داشته باشیم. همچنین پیش‌بینی که از بازار کشور اوکراین صورت گرفته این است که بتوانیم چیزی در حدود یک میلیون دلار ارز عائد کشور کنیم.

شهبازی گفت: متأسفانه برخی از داروهای مشابه تولید داخل در سال‌های گذشته وارد کشور می‌شد که با تلاش فراوان و مکاتباتی که با مسؤولان کشور صورت گرفت قرار بر این شد که از ورود این داروها به داخل کشور جلوگیری به عمل آید.

به گفته شهبازی، این شرکت بیش از نیاز مصرف داخل کشور داروها را تولید می‌کند و علاوه بر توانایی تأمین کامل نیاز کشور توانایی صادرات بیش از پنج برابر نیاز کشور را نیز دارد.

وی به اختلاف قیمت محصولات تولیدی ایران با نمونه‌های مشابه خارجی اشاره کرد و گفت: داروی آمریکایی با چهاربرابر و داروی ساخت کشور سوئیس با سه‌برابر قیمت داروی مشابه تولید داخل به کشور وارد می‌شد. متأسفانه برخی شرکت‌های خارجی برای پایمال کردن زحمات این شرکت‌های دانش‌بنیان پیشنهادات وسوسه‌انگیز با هدف دمپینگ و توقف تولید داروهایی که در کشور دانش‌اش بومی‌شده است می‌پردازند که لازم است مسؤولان به‌ویژه وزارت بهداشت در این خصوص تولید ملی را مدنظر بگیرند.

به گفته این تولیدکننده دارو، رقمی در حدود ۸۰ میلیون دلار صرفه جویی ارزی در تولید دارو توسط این شرکت صورت گرفته است.

خودی و بی‌خودی

بحران دوستی و هزار راه نرفته!

نظر هوشنگ‌خانی ما این است که برخی (تعدادی قلیل!) از مسؤولان، به دلیل توانمندی بالا و قدرت مدیریت بی‌نظیری که دارند، در شرایط بحران می‌توانند بهترین و قوی‌ترین عملکرد را از خود نشان داده و در این نوع شرایط است که به فرم عالی و کم‌نظیر خود می‌رسند!

اینگونه مسؤولان از آنجا که در شرایط عادی و یا وضعیت نیمه‌بحرانی و در زمان‌هایی که زنگ خطرها در مورد موضوعی به صدا درمی‌آید، نمی‌توانند آنگونه که شاید و باید مفید فایده باشند و تا کار از کار نگذرد و بحران با تمام قوا به میدان نیاید، ظرفیت و هنر مدیریتی ایشان نمی‌تواند خودی نشان دهد، بنابراین تمام مساعی خود را صرف ندیده گرفتن، نشنیدن، باری به هر جهت، چو فردا آید فکر فردا کنیم، از این ستون به آن ستون فرج است، باش تا دولت صبحت بدمد و این نیز بگذرد، می‌کنند و تا آنجا پیش می‌روند که زمان موعود فرا رسد و ایشان چون فرشته نجات از راه برسند و بحران پیش آمده را به بهترین نحو ریشه‌کن نمایند!

قبل از هر چیز باید از اینکه در جامعه‌ای زندگی می‌کنیم که چنین مدیران لایق و بحران‌ستیزی داریم بر خود ببالیم و خیرات و مبرات فراموش‌مان نشود و البته باید سعی مجدانه نماییم که چنین مدیران و بزرگانی همچنان در مسؤولیت بمانند و در هنگامه وانفسا، دستگیر و یاری‌رسان خلق!... مبهوت و مرعوب بحران، شوند!

به هرحال و علی‌رغم اینکه اینجانب به هوش و فراست و هنر تدبیر اینگونه مسؤولان هیچ شک و شبهه‌ای ندارم لیکن برحسب وظیفه می‌خواستم جسارت کرده و در محضر اساتید درس پس داده و چند موردی را به دوستان مدیر عرض کنم!

کاهش سرانه مصرف لبنیات در کشور فقط یک زنگ خطر کوچک است و هنوز تا رسیدن به مرحله‌ای که بخش زیادی از بزرگسالان و کودکان دچار مشکلات جدی شوند فاصله داریم و شرایط هنوز بحرانی نشده است، بنابراین مدیران معزز پیش گفته حواسشان باشد هنر و انرژی خود را برای حل این مشکل خرج نکنند و اجازه دهند بحران به طور کامل و قدرتمند شکل گرفته و سپس ایشان وارد عمل شوند.

کاهش ازدواج و افزایش طلاق و بالا رفتن سن ازدواج و اینگونه مسائل پیش‌پا افتاده اساساً در حد و اندازه‌ای نیستند که مسؤولی وقت گرانبهای خود را به این موارد اختصاص دهد و فرصت و زمان برای پخته شدن و رسیدن و سر باز کردن، هست!

مشکل کم‌آبی، کاهش جنگل‌ها، از بین رفتن بافت خاک، گسترش بیابان‌ها و خشکیده شدن دریاچه‌ها و رودخانه‌ها و این قبیل موارد، درست است که مدت‌ها پیش زنگ خطرش درآمده و سازمان‌های بین‌المللی هم هشدار داده و اعلام بحران کرده‌اند، اما شما باور نکنید، هر آن احتمال دارد با چند باران و برف درست و حسابی و رشد و گسترش خود به خودی جنگل‌ها و عقب‌نشینی مفتضحانه بیابان‌ها، همه چیز درست شود!

در رابطه با عدم تربیت و فرهنگ‌سازی صحیح دانش‌آموزان، تعطیلی و نیمه‌تعطیلی کارخانجات، رشد شغل‌های کاذب، بالارفتن سطح عصبانیت و پرخاشگری در جامعه، بنزین سربی گوگردی، خودرو خوش‌خوراک، حاشیه‌نشینی و فقر و چند مورد دم‌دستی و ناقابل دیگر نیز شرایط به‌گونه‌ای است که حیف مدیران با این همه کفایت و درایت و لیاقت است که خون خودشان را کثیف کنند و خدای‌ناخواسته ابرو در هم کشیده و قصد کاری و حرکتی به سرشان بزند!

دوستی می‌گفت خاصیت زرشک از آب زرشک بیشتر است، من حکمت این حرف را نفهمیدم!

هوشنگ‌خان

معاون صندوق نوآوری خبر داد

ارائه تسهیلات «سرمایه در گردش فوری» به دانش‌بنیان‌ها

معاون تسهیلات و تجاری‌سازی صندوق نوآوری و شکوفایی گفت: خدمت جدید «سرمایه در گردش فوری» را با نرخ ۱۱ درصد برای رفع نیازهای فوری شرکت‌های دانش‌بنیان ارائه می‌کند.

به گزارش مناقصه‌مزایده به نقل از صندوق نوآوری و شکوفایی، دکتر رضا قربانی، معاون تسهیلات و تجاری‌سازی صندوق نوآوری و شکوفایی در مورد جدیدترین خدمت این صندوق تحت عنوان تسهیلات «سرمایه در گردش فوری» گفت: با توجه به نیازهای فوری، کوتاه‌مدت و نوعاً غیرقابل پیش‌بینی شرکت‌های دانش‌بنیان، صندوق نوآوری و شکوفایی یک خدمت تأمین مالی ۵۰ روزه و تا سقف یک میلیارد و ۲۰۰ میلیون تومان برای شرکت‌های دانش‌بنیان تحت عنوان «سرمایه در گردش فوری» در نظر گرفته است.

وی در مورد خدمت «سرمایه در گردش» صندوق نوآوری و شکوفایی خاطرنشان کرد: تسهیلات عادی صندوق برای تأمین مالی سرمایه در گردش برای تأمین مالی میان‌مدت شرکت‌ها و برحسب نیاز سالانه آنها یا برای اجرای قراردادهای منعقد شده آنها طراحی شده است که همچنان برقرار است؛ اما برای موارد پیش‌بینی‌نشده و فوری که شرکت به هر دلیل نیاز به نقدینگی فوری و کوتاه‌مدت دارد، تسهیلاتی را درنظر نگرفته بودیم.

معاون تسهیلات و تجاری‌سازی صندوق نوآوری و شکوفایی درباره ویژگی‌های تسهیلات سرمایه در گردش فوری نیز گفت: این تسهیلات به صورت یکجا پرداخت می‌شود و شرکت فرصت دارد تا ۵۰ روز پس از دریافت آن را تسویه کند.

وی ادامه داد: در صورت تسویه تا ۵۰ روز نرخ تسهیلات برابر با ۱۱ درصد سالانه خواهد بود، اما اگر زمان تسویه آن از ۵۰ روز بگذرد حداکثر به مدت سه ماه از زمان دریافت تسهیلات شرکت‌ها مجاز خواهند بود تا بازپرداخت را انجام دهند در این صورت تسهیلات برای کل دوره با نرخ ۱۸ درصد سالانه محاسبه خواهد شد.

قربانی، سقف تسهیلات سرمایه در گردش فوری را یک میلیارد و ۲۰۰ میلیون تومان اعلام کرد و گفت: مبلغ این تسهیلات بستگی به میزان فروش و وضعیت مالی شرکت دارد. روش کار به این نحو است که شرکت‌های متقاضی تسهیلات سرمایه در گردش فوری ابتدا باید تقاضای خود را در وب‌گاه صندوق (سامانه غزال) ثبت کنند.

سپس این درخواست با توجه به صورت‌های مالی و مدارک درخواست شده از شرکت بررسی شده و حد اعتباری برای شرکت، تعیین می‌شود و متناسب با آن قراردادی با شرکت منعقد شده و تضمینات دریافت می‌شود. به گفته وی، پس از انعقاد این قرارداد شرکت هر زمان که به تسهیلات نیاز داشته باشد در کمتر از یک روز کاری پس از ارسال درخواست مبلغ مورد نظر را دریافت خواهد کرد.

نوع تضامین و سقف مبلغ متناسب با عملکرد مالی شرکت، اسناد تجاری، ضمانت غیر یا وثیقه ملکی است که راهنمای آن در وب‌گاه صندوق موجود است.

وی ادامه داد: فرآیند تسهیلات سرمایه در گردش فوری آماده عرضه است و هر زمان شرکتی تقاضای خود را اعلام کند، صندوق آماده تصویب و انعقاد قرارداد می‌باشد.

معاون تسهیلات و تجاری‌سازی صندوق نوآوری و شکوفایی درباره دفعات استفاده از تسهیلات جدید صندوق نیز گفت: دفعات استفاده از تسهیلات سرمایه در گردش فوری، در سال دو بار است و شرط استفاده برای بار دوم، تسویه تسهیلات قبلی است.

قربانی گفت: امیدواریم با راه‌اندازی این خدمت بتوانیم نیازهای فوری سرمایه در گردش شرکت‌ها را به ویژه در انتهای سال که نیازهای مالی خاصی پیش می‌آید، پشتیبانی کنیم و سبد حمایتی صندوق برای شرکت‌های دانش‌بنیان کامل‌تر شود.

یک مقام مسؤول در رگولاتوری

نارضایتی کاربران از مبالغ صور تحساب مکالمات خارج از کشور قابل پیگیری است

مدیرکل حفاظت از حقوق مصرف‌کننده در رگولاتوری گفت: مبلغ ۲۶ میلیارد تومان به عنوان هزینه استفاده از اینترنت مصرف آزاد کاربران در ایام اربعین، از سوی اپراتورها عودت داده شد.

پیمان قره‌داغی، مدیرکل حفاظت از حقوق مصرف‌کننده در سازمان تنظیم مقررات و ارتباطات رادیویی در گفت‌وگو با مهر، درخصوص پیگیری انجام شده برای مبالغی که قرار بود از سوی اپراتورها برای استفاده از اینترنت آزاد در ایام اربعین به کاربران عودت داده شود، گفت: براساس پیگیری‌های انجام شده این مبالغ به حساب کاربران واریز شده است.

وی با بیان اینکه این موضوع تنها مربوط به هزینه استفاده از اینترنت در خاک عراق بود، توضیح داد: به رغم آنکه اپراتورها از قبل درخصوص نرخ آزاد اینترنت و تفاوت آن با خرید بسته اینترنت در ایام اربعین‌حسینی(ع) سال ۹۸ و در کشور عراق، اطلاع‌رسانی کرده بودند و این جداول در پرتال اپراتورهای موبایل نیز قرار داده شد اما بسیاری از کاربران بدون توجه به تفاوت نرخ اینترنت آزاد و اینترنت بسته‌ای، از اینترنت آزاد استفاده کرده و متحمل هزینه بسیاری شدند.

مدیرکل حفاظت از حقوق مصرف‌کننده در سازمان تنظیم مقررات و ارتباطات رادیویی گفت: ما قبل از ایام اربعین امسال، جلسات متعددی با اپراتورهای موبایل داشتیم و نرخ‌هایی که برای اینترنت موبایل درنظر گرفته شد با توجه به تعرفه‌ای بود که اپراتور عراقی از اپراتور ایران می‌خواست. بر این اساس تمامی جوانب بررسی و حداقل نرخ ممکن برای صوت و دیتا در نظر گرفته شد. از آنجایی که قیمت هر گیگ اینترنت از قبل اطلاع‌رسانی شده بود، اگر کاربران از قبل بسته اینترنت خریداری می‌کردند و در عراق مصرف می‌کردند به مراتب هزینه کمتری نسبت به اینترنت آزاد متحمل می‌شدند.

وی افزود: اما با وجودی که اپراتورهای موبایل هم به شکل پیامکی و هم به شکل پرتال و شبکه‌های اجتماعی، اطلاع‌رسانی کاملی درخصوص بسته مکالمه، نرخ ارسال پیامک و قیمت دریافت پیامک و نیز تعرفه استفاده از دیتا به شکل آزاد و بسته، صورت دادند اما متأسفانه با وجود تأکیدات بسیار، زائران حسینی توجهی نکرده بودند و با این پیش فرض که قیمت‌ها در عراق تا حدودی مانند ایران است و حتی می‌توانند بسته‌ای که در ایران خریداری کرده‌اند را مصرف کنند، با رقم‌های زیادی در صورتحساب خود مواجه شدند.

قره‌داغی گفت: پس از بروز این مشکل، وزیر ارتباطات به اپراتورها دستور داد تا هزینه تمامی کسانی که در ایام اربعین به شکل آزاد، از اینترنت موبایل استفاده کرده بودند به شکل بسته محاسبه شود و مبلغی حدود ۲۶ میلیارد تومان به عنوان بستانکاری در این خصوص درنظر گرفته شد.

مدیرکل حفاظت از حقوق مصرف‌کننده در سازمان تنظیم مقررات و ارتباطات رادیویی اضافه کرد: بررسی‌ها حاکی از آن است که مبلغ ۲۶ میلیارد تومان بابت تعرفه استفاده از دیتای آزاد به زائران حسینی برگشت داده شده است و در قبوض آن تعداد از افراد که از اینترنت آزاد استفاده کرده بودند نیز مبلغ بستانکاری قید شد.

وی در مورد نارضایتی برخی کاربران از مبالغ صورتحساب مکالمات تلفنی خارج از کشور نیز تأکید کرد: تعرفه مکالمات بین‌الملل در پرتال هر اپراتور مشخص است و نرخ مکالمات به ازای هر دقیقه از دوهزار تومان شروع می‌شود و ارقام بالاتری نیز دارد که با توجه به تماس تلفنی ثابت به ثابت، سیار به سیار و سیار به ثابت و ثابت به سیار متفاوت است.

قره‌داغی با اشاره به اینکه تعرفه مکالمات بین‌الملل کاملاً شفاف و مشخص بوده و محاسبه آن برای کاربران به راحتی قابل انجام است، افزود: کاربران باید به این موضوع توجه کنند که تعرفه مکالمه داخل کشور با بین‌الملل کاملاً متفاوت است و آن‌طور که نیست که فکر کنند مثلاً اگر دقیقه‌ای ۶۰ تومان در داخل صحبت می‌کنند، تقریباً با همین ارقام هم می‌توانند با خارج صحبت کنند. به همین دلیل اگر مکالمات زیاد باشد، کاربر ناگزیر است که هزینه بیشتری پرداخت کند.

این مقام مسؤول در رگولاتوری با بیان اینکه تاکنون پرونده شکایتی در رگولاتوری برای اشتباه در نحوه محاسبه تماس بین‌الملل به ثبت نرسیده است، گفت: با این وجود کاربران می‌توانند به پرتال اپراتورها مراجعه کرده و از آنجایی که کاملاً مشخص است هزینه تماس از ایران به هر کشوری چقدر است، با محاسبه مدت زمان مکالمه، از میزان صورتحساب خود مطلع شوند. چنانچه نرخ محاسبه شده از سوی اپراتور، متفاوت است می‌توانند شکایت خود را به سامانه ۱۹۵ اعلام کنند که این موضوع قابل بررسی است.

وی گفت: تمامی این صورتحساب‌ها قابل رسیدگی است و دقیقاً مشخص است که هر کاربر در چه زمانی و چه مدتی مکالمه کرده است. اگر خلاف آن ثابت شود، مبلغ دریافتی قابل عودت خواهد بود و با اپراتور خاطی نیز برخورد می‌شود.

اجرای پایلوت تهاتر پهنای باند بر بستر بلاکچین!

سامانه‌اندازه‌گیری تشعشعات‌الکترومغناطیسی با اخذ تأییدات از سازمان انرژی اتمی، از دهه فجر امسال تولید می‌شود و ایران در ردیف معدود کشورهای صاحب این فناوری قرار می‌گیرد.

به گزارش مناقصه‌مزایده به نقل از پژوهشگاه ارتباطات و فناوری اطلاعات، لیلا محمدی، رئیس پژوهشکده فناوری ارتباطات در پژوهشگاه ICT درخصوص فعالیت‌های این پژوهشکده اظهار داشت: ساخت سامانه اندازه‌گیری تشعشعات الکترومغناطیسی با کارفرمایی سازمان تنظیم مقررات و ارتباطات رادیویی در این پژوهشگاه انجام شده و امیدواریم با انتقال دانش فنی به شرکت‌های خصوصی، کار تولید آن را از دهه فجر آغاز کنیم.

وی با بیان اینکه با تولید این سامانه ایران در ردیف معدود کشورهای صاحب این فناوری قرار می‌گیرد، گفت: این سامانه با قرار گرفتن در فضای باز، تشعشعات را در باندهای مختلف فرکانسی اندازه‌گیری می‌کند و مجموع میزان تشعشع اندازه‌گیری شده در سامانه مورد پردازش قرار می‌گیرد تا سطح سیگنال نسبت به سطح مجاز استاندارد آن مشخص شود. محمدی افزود: با توجه به اینکه ما به سمت فناوری نسل پنجم ارتباطات 5G حرکت می‌کنیم و تعداد آنتن‌ها و ایستگاه‌ها زیاد می‌شود، نگرانی‌ها هم افزایش می‌یابد و وجود این سامانه‌ها و اطلاع‌رسانی نتایج اندازه‌گیری شده، مردم را از سطح تشعشع ایمن، مطمئن می‌سازد. وی ادامه داد: پایلوت این سامانه به مدت دو سال انجام شده و هم‌اکنون با اخذ تأییدات انرژی اتمی، آماده اعلام فراخوان برای شرکت‌های علاقه‌مند به استفاده از این نوآوری و در نهایت تولید آن هستیم. رئیس پژوهشکده فناوری ارتباطات در پژوهشگاه ICT با بیان اینکه نمونه آزمایشگاهی پلتفرم نرم‌افزارمحور شبکه ارتباطی خود سازمانده SON (مبتنی بر فناوری مجازی سازی NFV) و همچنین بستر جمع‌آوری و تحلیل داده‌ها که از الزامات ورود به 5G هستند، با قابلیت ارتباط با شبکه LTE در پژوهشگاه پیاده شده است. وی از ساخت تقویت‌کننده ۵۰ وات با کارایی حدود ۴۰ درصد و ۱۰۰ وات با کارایی حدود ۳۵ درصد با تکنولوژی نیمه‌هادی در این پژوهشگاه خبر داد که این دسته محصولات کاربردهای فراوانی از جمله ایستگاه‌های زمینی، ارتباطات ماهواره‌ای و هوافضا دارد و گفت: پایلوت تهاتر پهنای باند بر بستر بلاکچین به عنوان نمونه‌ای از طرح تهاتر پهنای باند اینترنت بین اپراتورها، در پژوهشگاه ICT در حال انجام است که در این پایلوت، اپراتورها به مشتریان یکدیگر سرویس اینترنت ارائه می‌کنند و تأیید هویت و تبادلات مالی و ثبت وقایع آنها در بستر بلاکچین صورت می‌گیرد.

محمدی با اشاره به کاربرد فناوری بلاکچین در حوزه ارتباطات و با بیان اینکه سرویس‌دهی زیرساخت ارتباطات و تعامل بین اپراتورهای مختلف این حوزه در درجه اهمیت است، افزود: ایده جدید مطرح شده در این پایلوت مربوط به تعاملات بین اپراتوری و سرویس‌دهی یک اپراتور به مشتریان دیگر اپراتورها است که با توجه به محدودیت منابع و نیاز روزافزون اپراتورها به پهنای باند و پوشش بیشتر در ارائه سرویس، اپراتورها می‌توانند با استفاده از منابع یکدیگر به مشتریان یکدیگر سرویس ارائه کنند.

قسمت هفتم

بررسی اقدامات کشور هند در توسعه مشارکت عمومی-خصوصی

• کد موضوعی: ۲۳۰
• شماره مسلسل: ۱۶۵۴۷
• مردادماه ۱۳۹

معاونت پژوهش‌های اقتصادی
دفتر مطالعات مالیه عمومی و توسعه مدیریت

شرکت تأمین مالی زیرساخت هند برای پروژه‌های زیرساختی که هنوز شروع نشده‌اند[1] دو نوع تسهیلات فراهم می‌کند:

۱. وام‌های ارشد[2] (درجه یک): وام‌هایی هستند که بانک‌ها زمانی قبول به پرداخت آن به وام‌گیرنده (شرکت پروژه) می‌کنند که وام‌گیرنده (شرکت پروژه) متعهد شود در صورت ورشکستگی، اولین بدهی که از اموال و دارایی‌های شرکت می‌پردازد، بازپرداخت این نوع وام باشد. شرکت تأمین مالی زیرساخت هند حداکثر به میزان ۲۰ درصد از کل هزینه پروژه را می‌تواند از این نوع وام پرداخت کند. به طور کلی دو نوع وام ارشد وجود دارد:

وام‌های بدون تضمین،[3] به طور اصولی، شرکت‌هایی می‌توانند از وام‌های تضمین نشده استفاده کنند که ارزش اعتباری بالایی دارند و سابقه موفق تجاری بلندمدتی داشته و روابط خوبی با نظام مالی دارا باشند. در موافقتنامه وام‌های تضمین نشده، به طور معمول تعهداتی وجود دارد که سرمایه‌گذاری و استفاده از سایر وام‌ها یا لیزینگ‌ها را برای وام‌گیرنده محدود می‌کند. از آنجا که در روش تأمین مالی پروژه‌ای، پروژه‌ها به عنوان شرکت‌هایی جدید محسوب می‌شوند، از این‌رو، پروژه‌ها با اتکای بر سوابق حامیان، صاحبان و مدیران آنها در بازارهای مالی حضور پیدا می‌کنند.

وام‌های تضمین شده،[4] چنین وام‌هایی تضمین‌هایی با قابلیت نقد شدن سریع در بازار دارند. در وامی با تضمین کامل، ارزش دارایی که به عنوان تضمین وام است، معادل یا بیشتر از ارزش میزان وام است. به دلیل وجود تضمین، وام تضمین شده دارای اولویت بالاتری در مقایسه با وام تضمین شده برای بازپرداخت است.

۲. وام تبعی (پایین‌دستی):[5] وام‌های تبعی (پایین‌دستی) که با عنوان‌های وام‌های بینابینی[6] یا شبه آورده[7] نیز یاد می‌شود، حالتی بین آورده و وام هستند. این نوع سرمایه به طور معمول نرخ بهره ثابت و بلندمدت دارند، تضمین نشده است و ممکن است از سوی وام‌دهندگان ارشد در محاسبه نسبت وام به آورده، جزء آورده محسوب شود برخی مواقع این نوع وام برای تأمین سرمایه مربوط به افزایش هزینه‌ها با سایر پرداخت‌های ضروری که برای حفظ نسبت وام به آورده لازم است و یا سایر پرداخت‌های تضمین شده استفاده می‌شود.

این شرکت برای پروژه‌های زیرساختی که در حال ساخت هستند[8] دو نوع تسهیلات فراهم می‌کند:

۱. تأمین مالی جایگزین:[9] اعطای وام به منظور تسویه‌حساب وام‌هایی که در دوره ساخت گرفته شده است به پروژه‌هایی که دوره ساخت آنها در حال تکمیل شدن است ولی پروژه برای درآمدزایی و سودآوری به زمان برای بهره‌برداری کامل نیاز دارد در ازای به وثیقه گذاشتن کل پروژه در یک بازه زمانی بلندمدت.

۲. تأمین مالی مبنی بر اعتبار:[10] اعطای مبلغ بیشتر وام در بازه‌های ساخت پروژه و در گرو رفتن هر مرحله از دارایی‌های ایجاد شده در پروژه به عنوان وثیقه برای پرداخت وام در مرحله بعد.

شکل ۸. اولویت پرداخت دیون شرکت به طلبکاران در صورت ورشکستگی

انجام پروژه‌ها از طریق مشارکت عمومی-خصوصی.[۱۱]

زیرشاخص‌های تشکیل‌دهنده شاخص محیط سیاست‌گذاری در حوزه زیرساخت‌های مشارکت عمومی-خصوصی عبارتند از:

- حکمرانی و نهادها،
- تنظیم‌گری، سرمایه‌گذاری، رقابت،
- مجوزات، استانداردها و مالکیت زمین.

زیرشاخص‌های تشکیل‌دهنده شاخص انجام پروژه در حوزه زیرساخت‌های مشارکت عمومی-خصوصی عبارتند از:

- برنامه‌ریزی و انتخاب پروژه،
- تدارک پروژه،
- بهره‌برداری از پروژه.

هریک از این زیرشاخص‌ها نیز از اجزای تشکیل شده است که در جدول ۳ تعاریف هریک از این شاخص‌ها، زیرشاخص‌ها و اجزای تشکیل‌دهنده آنها آورده شده است.

۵-۱-ارزیابی جایگاه هند براساس شاخص‌های مرکز جهانی زیرساخت[12]

مطابق با آمارهای ارائه شده در گزارش مرکز جهانی زیرساخت، سرمایه‌گذاری در زیرساخت‌های هند طی پنج سال اخیر، نسبت به میانگین اقتصادهای نوظهور از رشد بالایی برخوردار بوده است. کل سرمایه‌گذاری زیرساختی انجام شده در کشور هند طی پنج سال اخیر معادل ۳۳۰ میلیارد دلار بوده است در حالی که میانگین سرمایه‌گذاری‌های زیرساختی در اقتصادهای نوظهور نزدیک به ۲۵۰ میلیارد دلار است. همچنین، ارزش کل تأمین مالی خصوصی در زیرساخت‌های هند طی پنج سال اخیر ۶۸ میلیارد دلار است که این رقم سه برابر میانگین کشورهای توسعه‌یافته (۲۱ میلیارد دلار) است. مطابق با آمار ارائه شده در مرکز جهانی زیرساخت، کشور هند در کیفیت زیرساخت‌ها نمره ۴ از ۷ را کسب کرده است و در مقایسه با میانگین اقتصادهای نوظهور، از زیرساخت‌های با کیفیت بالاتری برخوردار است.

وضعیت کشور هند در مشارکت عمومی-خصوصی در حوزه زیرساخت‌ها در شکل ۹ براساس شش شاخص مورد اشاره با میانگین اقتصادهای نوظهور مقایسه شده

۵. ارزیابی محیط سیاست‌گذاری و وضعیت انجام پروژه‌ها در هند

مرکز جهانی زیرساخت[11] مؤسسه مستقلی است که با هدف توانمندسازی کشورها در راستای توسعه زیرساخت‌ها در تعامل با دولت و بخش‌خصوصی کشورها، وضعیت مشارکت عمومی-خصوصی در آنها را رصد و پایش می‌کند. این مرکز به طور سالیانه گزارشی را منتشر و در آن براساس شاخص‌هایی که در نظر گرفته است به رتبه‌بندی و اعتبارسنجی کشورها از لحاظ وضعیت مشارکت عمومی-خصوصی می‌پردازد. این مرکز دو دسته شاخص را به طور کلی مورد رصد و پایش قرار می‌دهد، شاخص‌های مربوط به محیط سیاست‌گذاری مشارکت عمومی-خصوصی و شاخص‌های مرتبط با

است، با مشاهده نمودار مشخص می‌شود که کشور هند در «تنظیم‌گری، سرمایه‌گذاری، رقابت» و «مجوزات، استانداردها و مالکیت زمین» نسبت به میانگین اقتصادهای نوظهور ضعیف عمل کرده است.

۵-۱-۱- محیط سیاست‌گذاری مشارکت عمومی-خصوصی

۵-۱-۱-۱- حکمرانی و نهادها

ارزیابی زیرشاخص‌های تشکیل‌دهند شاخص «حکمرانی و نهادها» کشور هند حاکی از آن است که این کشور دارای محیط نهادی ناکارآمد و رانتی است. هند در زیر «شاخص کنترل فساد» با کسب نمره ۰/۵-از بازه (۲/۵-تا۲/۵) و در شاخص حاکمیت قانون با کسب نمره ۰/۱-از بازه (۲/۵-تا۲/۵) نسبت به میانگین اقتصادهای نوظهور در وضعیت نامساعدی قرار دارد. «هزینه به اجرا گذاشتن حقوقی قراردادها» در هند یعنی هزینه قانونی‌ای که برای به اجرا گذاشتن قرار دادن و طی مراحل اداری آن برای وصول مطالبات باید پرداخت شود نسبت به ارزش کل طلب، چیزی در حدود ۴۰ درصد است.

«شاخص نرخ بازیابی» حاکی از آن است که در هنگام وقوع نکول از هر دلار وام پرداخت شده، معادل ۲۶ سنت، از آن را می‌توان با اقداماتی مانند اعلام ورشکستگی یا سایر روش‌های تسویه، بازیابی کرد. این در حالی است که میانگین اقتصادهای نوظهور در شاخص نرخ بازیابی معادل ۳۵,۸ سنت به ازای هر دلار است. همچنین بررسی عملکرد کشور هند در ارزیابی پس از تکمیل پروژه نیز گویای آن است که این کشور در امر نظارت پس از تکمیل پروژه‌های زیرساختی ضعف دارد.

کشور هند در شاخص میزان «جلوگیری از تعارض منافع» با کسب نمره هفت از ۱۰، در مقایسه با متوسط اقتصادهای نوظهور از عملکرد نسبتاً مناسبی برخوردار است. همچنین این کشور در شاخص حفاظت از منافع سهام با کسب نمره ۸ از ۱۰، نسبت به میانگین اقتصادهای نوظهور در وضعیت مساعدی قرار دارد.

۵-۱-۱-۲- تنظیم‌گری، سرمایه‌گذاری و رقابت

ارزیابی زیرشاخص‌های تشکیل‌دهند شاخص «تنظیم‌گری، سرمایه‌گذاری و رقابت» در کشور هند نشان می‌دهد که نه‌تنها عملکرد این کشور در ایجاد و الزام به اجرای چارچوب‌های تنظیمی و مقرراتی در حوزه زیرساخت‌های مشارکتی دارای موارد ضعف اساسی است بلکه نسبت به متوسط اقتصادهای نوظهور نیز از جایگاه ضعیف‌تری برخوردار است.

وضعیت هند در زیرشاخص «باز بودن حساب سرمایه» حاکی از آن است که در این کشور باز بودن حساب سرمایه به رسمیت شناخته نشده است. همچنین بررسی زیرشاخص «اثر مایات بر انگیزه‌های سرمایه‌گذاری» در هند حاکی از آن است که مالیات تأثیر منفی بر انگیزه‌های سرمایه‌گذاری در این کشور دارد. هند در این زیرشاخص نمره ۳,۹۹ از هفت را کسب کرده است. همچنین این کشور در زیر شاخص «الزام‌آور بودن مقررات» نمره ۳ و زیر شاخص کیفیت مقررات و رقابت نمره ۰,۴ را کسب کرده که جایگاه نامناسبی است.

۵-۱-۱-۳- مجوزها، استانداردها و مالکیت زمین

ارزیابی شاخص‌های تشکیل‌دهند شاخص «مجوزات، استانداردها و مالکیت زمین» در کشور هند نشان می‌دهد که فرآیند مذکور در این کشور، ناکارا و زمان‌بر است. هزینه شروع یک فعالیت اقتصادی در هند ۱۳,۸ درصد از درآمد ملی سرانه را به خود اختصاص داده است.

«مدت زمان اخذ مجوز ساخت»، در این کشور ۱۹۰ روز است، در حالی که برای میانگین اقتصادهای نوظهور، ۱۶۳ روز زمان می‌برد. همچنین ارزیابی زیرشاخص تعداد «رویه‌های لازم برای شروع یک فعالیت اقتصادی» به منظور عملیاتی کردن فعالیت پس از ثبت کسب‌وکار در هند حاکی از وجود رویه‌های اداری گسترده و ناکارا در این کشور است. لذا، گسترده بودن مراحل مقرراتی به منظور شروع کسب‌وکار، به عنوان یک مانع بسیار بزرگ بر سر راه سرمایه‌گذاران و فعالان اقتصادی این کشور قرار دارد. همچنین بررسی زیرشاخص «مدت‌زمان ثبت مالکیت» که سهولت ثبت مالکیت را مورد واکاوی قرار می‌دهند حاکی از آن است که کشور هند در این زیرشاخص هم در وضعیت نامساعدی قرار دارد.

۵-۱-۲- محیط انجام پروژه‌های مشارکت عمومی-خصوصی

۵-۱-۲-۱- برنامه‌ریزی و انتخاب پروژه

ارزیابی میزان توانایی دولت هند در برنامه‌ریزی، هماهنگی و انتخاب پروژه‌های زیربنایی گویای وضعیت مساعد این کشور در آماده‌سازی و تدارک پروژه‌ها به صورت مشارکتی است. دولت هند نه‌تنها طرح‌های زیرساختی ملی و ایالتی دارد، بلکه برای ارزیابی پروژه‌های زیربنایی دستورالعمل‌های ویژه‌ای را تدوین کرده است. همچنین این کشور در زیرشاخص آماده‌سازی تدارکات مشارکت عمومی-خصوصی با کسب نمره ۷۲ از ۱۰۰، در مقایسه با کشورهای در حال توسعه مطلوب‌تر عمل کرده است. تنها ضعف کشور هند در شاخص برنامه‌ریزی و انتخاب پروژه‌ها، نداشتن برنامه‌ای ملی و ایالتی در حوزه زیرساخت‌ها عنوان شده است.

۵-۱-۲-۲- تدارک پروژه

ارزیابی فرآیندهای تدارک پروژه در کشور هند نشان از آن دارد که این کشور در فرآیند انتخاب سرمایه‌گذار با تمرکز بر شاخص‌هایی چون شفافیت و عدالت در تدارک، اعلام عمومی برای مناقصه و دعوت از مناقصه‌کنندگان عملکرد نسبتاً مناسبی دارد. کشور هند در شاخص ارزیابی مناقصات، نمره ۵۰ از ۱۰۰ را کسب کرده، در حالی که میانگین اقتصادهای نوظهور نمره ۵۷,۲ از ۱۰۰ است. در شاخص فرآیند دعوت از مناقصه‌کننده نمره ۶۳ از ۱۰۰ را کسب کرده و نسبت به میانگین اقتصادهای نوظهور کسب نمره ۶۵,۹ از کسب دارای عملکرد پایین‌تری است. در شاخص میزان شفافیت در تدارک عمومی نمره ۲ را از ۴ کسب کرده و نسبت به متوسط اقتصادهای نوظهور (نمره ۱,۹ از ۴) عملکرد بهتری در شاخص مورد نظر داشته است. در حالت کلی این کشور در زیرشاخص تدارک مشارکت عمومی-خصوصی با کسب نمره ۷۲ از ۱۰۰، نسبت به میانگین اقتصادهای نوظهور (نمره ۷۲ از ۱۰۰) عملکردی در همان سطح را ثبت کرده است.

پی‌نوشت‌ها:

1- Greenfield Projects
2- Senior Loan
3- Unsecured Loans
4- Secured Loans
5- Subordinated Loan
6- Mezzanine Financing
7- Quasi-equity
8- Brownfeild Projects
9- Takeout Finance
10- Credit Enhancement Scheme
11- Global Infrastructure Hub
12- Global Infrastructure Hub

مناقصه‌های عمومی
یک مرحله‌ای
نوبت اول

منطقه آزاد چابهار

سازمان منطقه آزاد تجاری - صنعتی چابهار در نظر دارد نسبت به فروش اسناد تجدید مناقصات ذیل اقدام نماید. لذا از متقاضیان دعوت به‌عمل می‌آید جهت دریافت اسناد از روز شنبه مورخ ۹۸/۱۰/۰۷ لغایت شنبه مورخ ۹۸/۱۰/۱۴ تا پایان وقت اداری ساعت ۱۵:۳۰ از طریق واحد دبیرخانه سازمان واقع در چابهار، ساختمان اداری شماره۲ اقدام نمایند.

ردیف	موضوع مناقصات	برآورد اولیه (به ریال)	میزان سپرده (به ریال)	مهلت فروش اسناد	آخرین مهلت تحویل اسناد	تاریخ گشایش پاکات اسناد	روز و ساعت گشایش پاکات
۱	انجام خدمات جمع‌آوری، حمل و دفع فاضلاب پیکره‌های مختلف منطقه آزاد تجاری-صنعتی چابهار (نوبت سوم)	۱۶,۰۴۶,۳۷۰,۰۰۰	۸۰۲,۳۱۸,۵۰۰	۹۸/۱۰/۰۷ لغایت ۹۸/۱۰/۱۴	۹۸/۱۰/۲۵	۹۸/۱۰/۲۸	شنبه ۱۵:۳۰
۲	خرید، حمل و تحویل صد دستگاه رایانه (و مونتاژ) سازمان منطقه آزاد تجاری-صنعتی چابهار(نوبت دوم)	۷,۰۰۰,۰۰۰,۰۰۰	۳۵۰,۰۰۰,۰۰۰	۹۸/۱۰/۰۷ لغایت ۹۸/۱۰/۱۴	۹۸/۱۰/۲۵	۹۸/۱۰/۲۹	یکشنبه ۱۵:۳۰

۱. **قیمت اسناد و نحوه واریز وجه:** مبلغ ۱,۰۰۰,۰۰۰ (یک میلیون) ریال برای هر مورد به حساب جاری ۰۲۰۰۱۲۰۰۶۲۰۰۵ نزد بانک ملی شعبه منطقه آزاد چابهار واریز گردد.
۲. **محل گشایش پیشنهادها:** دفتر معاونت توسعه مدیریت، ساختمان اداری شماره دو، سازمان منطقه آزاد تجاری- صنعتی چابهار.
۳. **محل فروش و تحویل اسناد:** چابهار، سازمان منطقه آزاد تجاری - صنعتی، ساختمان اداری شماره دو، واحد دبیرخانه.
۴. مناقصه‌گران می‌بایست در تاریخ‌های اعلام شده پیشنهادهای خود را در پاکات دربسته و لاک و مهر شده به آدرس فوق تحویل داده و رسید دریافت نمایند.
۵. مناقصه‌گران باید برای مناقصه ردیف اول سند مالکیت خودرو یا اجاره نامه قابل قبول تانکر حمل فاضلاب با مجموع ظرفیت هفتاد متر مکعب ارایه نمایند.
۶. مناقصه‌گران باید برای مناقصه ردیف دوم حداقل رتبه شش از شورای عالی انفورماتیک در زمینه تولید و ارایه رایانه‌ای غیر main frame و شبکه‌ای داده‌های رایانه‌ای و مخابراتی را ارایه نمایند.
۷. ضمناً جهت دریافت اسناد، ارایه معرفی‌نامه، تصویر اساسنامه به همراه آگهی روزنامه و آخرین تغییرات صاحبان امضاء مجاز شرکت، تصویر صفحات اول شناسنامه (درصورت داشتن شناسنامه جدید کپی صفحه دوم نیز ارایه شود) و کارت ملی اعضاء هیأت مدیره و تصویر رتبه (مربوط به ردیف دوم) الزامی می‌باشد.
۸. جهت کسب اطلاعات بیشتر با شماره تلفن‌های ۳۵۳۱۴۳۱۴-۰۵۴(خط ارتباطی ردیف اول) و ۳۵۳۱۲۲۷۲-۰۵۴ (خط ارتباطی ردیف دوم) تماس حاصل فرمایید.
۹. سایر اطلاعات و جزییات مربوطه در اسناد مناقصه مندرج است.

سازمان منطقه آزاد تجاری -صنعتی چابهار

روزنامه مناقصه مزایده - ۲۸۷۰ - ۹۸/۱۰/۰۳

تمدید فراخوان مزایده عمومی

شرکت پتروامید آسیا POA

مزایده‌گزار: شرکت پتروامید آسیا
خلاصه موضوع مزایده: اجاره یک دستگاه دکل حفاری خشکی 2000HP مدل ۲۰۱۲ بدون خدمه (Bare Boat)
شرکت پتروامید آسیا (وابسته به شرکت مدیریت سرمایه گذاری امید) در نظر دارد نسبت به اجاره یک دستگاه دکل حفاری خشکی 2000HP مدل ۲۰۱۲ بدون خدمه (Bare Boat) برای بکارگیری در پروژه‌های حفاری داخل کشور از طریق مزایده عمومی به پیشنهاد دهندگان واجدشرایط اقدام نماید.
متقاضیان شرکت در مزایده می‌توانند جهت دریافت اسناد مزایده از تاریخ ۹۸/۱۰/۰۳ لغایت ۹۸/۱۰/۱۴ همه روزه در ساعات اداری (به جز پنج شنبه و ایام تعطیل رسمی) با ارایه نامه آمادگی شرکت در مزایده به واحد بازرگانی شرکت پترو امید آسیا واقع در خیابان شریعتی، خیابان یخچال، خیابان کی‌نژاد، نبش کوچه قریب، پلاک ۳ مراجعه نمایند.
■ همراه داشتن معرفی‌نامه و مهر شرکت برای نمایندگان اشخاص حقوقی و کارت شناسایی معتبر برای اشخاص حقیقی الزامی‌است.
■ آخرین مهلت ارایه پاکات پیشنهاد قیمت تا پایان وقت اداری روز سه‌شنبه مورخ ۹۸/۱۰/۱۷ می‌باشد.
■ سپرده شرکت در مزایده به مبلغ ۵۰۰,۰۰۰,۰۰۰ ریال معادل (۵۰ میلیون تومان) به‌صورت واریز نقدی به حساب سپرده شرکت پترو امید آسیا و یا ضمانتنامه بانکی با اعتبار ۳ ماهه می‌باشد.
■ شرکت پترو امید آسیا در رد یا قبول پیشنهادات مختار خواهد بود.
■ هزینه نشر آگهی به‌عهده برنده مزایده می‌باشد.
■ درصورت هرگونه سؤال متقاضیان می‌توانند با شماره ۲۶۶۰۲۸۷۱-۰۲۱ واحد بازرگانی تماس حاصل نمایند.

روزنامه مناقصه مزایده - ۲۸۷۰ - ۹۸/۱۰/۰۳

قانونو
شبکه اجتماعی
یک اتفاق خوب برای پرسشگران قانون دوست
Qanoono.ir
پرسش و پاسخ خود را در این سایت بیابید
دانستن؛ رمز ماندن

مناقصه عمومی
نوبت دوم
با اخذ سپرده

درخواست شماره:
RHP-7302514141-T17
موضوع آگهی:
خرید تجهیزات آزمایشگاهی
برای کسب اطلاعات بیشتر به‌سایت این شرکت
WWW.BAORCO.IR
مراجعه نمایید.

روابط عمومی شرکت پالایش نفت بندرعباس

روزنامه مناقصه مزایده - ۲۸۷۰ - ۹۸/۱۰/۰۳

مناقصه عمومی
نوبت دوم
با اخذ سپرده

درخواست شماره:
RHP-7302510155-T18
موضوع آگهی:
خرید 4 WAY BALL VALVE
برای کسب اطلاعات بیشتر به‌سایت این شرکت
WWW.BAORCO.IR
مراجعه نمایید.

روابط عمومی شرکت پالایش نفت بندرعباس

روزنامه مناقصه مزایده - ۲۸۷۰ - ۹۸/۱۰/۰۳

منهای نفت

واحد الفین پتروشیمی جم در شرایط عادی قرار گرفت

فعالیت واحد الفین پتروشیمی جم که در پی بروز مشکل فنی فلرینگ در دو روز آخر آذرماه در شرایط غیرنرمال و با آلایندگی همراه شد، به حالت عادی بازگشت. به گزارش مناقصه‌مزایده به نقل از پتروشیمی جم، حسن معینی، معاون مجتمع در عسلویه در تشریح این نقص فنی گفت: بروز نقص فنی در کمپرسور اصلی الفین پتروشیمی جم و از سرویس خارج شدن این کمپرسور منجربه توقف واحد الفین شد که در پی آن شاهد فلرینگ بخش‌هایی از گاز خروجی کوره‌ها بودیم. وی افزود: پیش از بروز مشکل ما با شش کوره گازی و سه کوره مایع در حال فعالیت نرمال در واحد الفین بودیم که به محض مشاهده ایراد و به‌منظور کنترل و به حداقل رساندن آلایندگی ناشی از فلرینگ، ظرفیت واحد به دو کوره گازی و ۵،۱ کوره مایع تقلیل پیدا کرد. معینی در باره دلیل فنی ایجاد این مشکل در خط تولید واحد الفین جم گفت: قطعات حساس زیادی ضمانت عملکرد نرمال و مداوم واحد را به عهده دارند که اگر یکی از این قطعات دچار مشکلی در لحظه شود امکان از سرویس خارج شدن بخش یا بخش‌هایی از سیستم کاری واحد وجود دارد و در ایراد اخیر کمپرسور الفین نیز، کارکنان فنی مجتمع با تلاش شبانه‌روزی و صرف زمانی در حدود ۴۸ ساعت به عیب‌یابی پرداختند و با جلسات فنی متعدد و کنترل پارامترهای مختلف توانستند به نتیجه نهایی و شناسایی قطعه معیوب که یکی از قطعات ابزار دقیق بود برسند و با پیدایش علت موضوع به سرعت عملیات تعویض و بازیابی شرایط نرمال در دستور کار قرار گرفت. و در ساعات پایانی شب شنبه (گذشته) واحد مجدداً به سرویس بازگشت.

خریداران پلی‌پروپیلن اروپا در اندیشه تغییر قراردادهای ۲۰۲۰

خریداران انتظار دارند که بازار در سال ۲۰۲۰ میلادی شرایط مطلوبی داشته باشد و پیش‌بینی می‌شود که خریداران خرید خود از بازارهای تک‌محموله را افزایش دهند. به گزارش نیپنا به نقل از آی‌سی‌آی‌اس، در آستانه آغاز تعطیلات کریسمس و سال نو میلادی، خریداران و فروشندگان پلی‌پروپیلن (PP) در اروپا فعالیت‌های خود را کاهش داده‌اند و بسیاری از آنها بحث‌های مربوط به قیمت‌گذاری برای سال ۲۰۲۰ را به لحظات پایانی سال موکول کرده‌اند. یکی از مسائل این است برای یک خریدار اعمال چه مقدار پرمیوم بر قیمت پروپیلن، قابل‌پذیرش خواهد بود، آیا یک قرارداد به اضافه پروپیلن موضوعی است که نظر خریدار را جلب کند. این موضوع با گذشت چندین سال تغییر کرده است، تا جایی که در سال ۲۰۱۵ میلادی هر فردی در پایان سال چنین معامله‌ای می‌کرد به دلیل اینکه توانسته بود به قیمتی زیر قیمت بازارهای تک‌محموله خرید کند به دلیل انجام معامله‌ای هوشمندانه به خود می‌بالید. براساس این گزارش، در سال ۲۰۱۲ میلادی، چنین قراردادی ممکن بود به قیمت از دست دان شغل تمام شود، بنابراین یک قمار است، اما قماری که باید آن را به قیمت جان خرید. بسیاری از خریداران گزینه‌های مختلفی دارند که در صورت لزوم به آنها مراجعه می‌کنند. این گزینه‌ها شامل قراردادهای مربوط به فرمول و پروپیلن‌پلاس است، که به‌طور معمول برخی از آنها منطبق بر مفاد مربوط به بازار تک‌محموله و بعضی دیگر کسب‌وکارهای آزاد خواهد بود. چه مقدار بازار تک‌محموله در مقابل قرارداد از دیگر تصمیم‌هایی است که خریداران باید بگیرند و در سال ۲۰۲۰ بسیاری از خریداران خرید خود از بازارهای تک‌محموله را افزایش می‌دهند. با این حال، سایه شرایط سال ۲۰۱۵ هنوز بر بازار سنگینی می‌کند، شرایط به‌تدریج در حال بهبود است، اما همچنان باقی مانده است. خریداران انتظار دارند که بازار در سال ۲۰۲۰ میلادی شرایط مطلوبی داشته باشد و برخی می‌گویند که آنها براساس پرمیوم کمتر نسبت به پروپیلن در مقایسه با گذشته موفق شده‌اند معامله بهتری را نسبت به سال ۲۰۱۹ داشته باشند. بازار شاهد مجموعه‌ای از ظرفیت‌های جدید تولید پلی‌پروپیلن در پایان دوره ۲۰۲۰-۲۰۱۹ خواهد بود.

مدیرعامل شرکت پخش مطرح کرد

صرفه‌جویی روزانه ۱۷ میلیون لیتر بنزین با ارتقای صنعت خودروسازی

گروه پالایش | مناقصه مزایده

مدیرعامل شرکت ملی پخش فرآورده‌های نفتی گفت: با ارتقای صنایع خودروسازی، در مصرف روزانه حدود ۱۷ میلیون لیتر بنزین در کشور صرفه‌جویی خواهد شد.

امیر وکیل‌زاده گفت: در مقایسه با استانداردهای جهانی هر خودرو در ایران روزانه یک لیتر بیشتر بنزین مصرف می‌کند که تنها با ارتقای صنعت خودروسازی و با احتساب حدود ۱۷ میلیون خودروی موجود در ناوگان حمل‌ونقل کشور، در مصرف روزانه حدود ۱۷ میلیون لیتر بنزین در کشور صرفه‌جویی خواهد. وی با تأکید بر اینکه سی‌ان‌جی ۲۳،۵ درصد و ال‌پی‌جی ۱،۵ درصد از سبد سوخت خودروها را تشکیل می‌دهد، افزود: با سرمایه‌گذاری وزارت نفت دو هزار و ۵۰۰ جایگاه عرضه گاز طبیعی فشرده (سی‌ان‌جی) در کشور ساخته شده است؛ حدود چهار میلیون خودروی دوگانه‌سوز در کشور وجود دارد و به‌طور میانگین روزانه ۲۰ میلیون مترمکعب سی‌ان‌جی در کشور توزیع می‌شود.

مدیرعامل شرکت ملی پخش فرآورده‌های نفتی ضمن هشدار درباره رو به پایان بودن عمر مخازن سی‌ان‌جی خودروهایی که در دور نخست توسعه صنعت سی‌ان‌جی در کشور گازسوز شده‌اند، گفت: میانگین عمر این مخازن حدود ۱۵ سال است.

وکیل‌زاده با اشاره به اینکه از ۹۰۰ میلیون مترمکعب گازی که روزانه در کشور تولید می‌شود، تنها دو درصد آن در بخش سی‌ان‌جی مصرف می‌شود، گفت: انتظار می‌رود با تغییرات آینده برای افزایش سهم سی‌ان‌جی در سبد سوخت خودروها، این رقم افزایش یابد، هر چند که شاید بسیار خیره‌کننده نباشد. وی افزود: برنامه‌ریزی‌های انجام‌شده در حوزه سبد سوخت کشور بر افزایش سهم سی‌ان‌جی در ناوگان حمل‌ونقل سبک کشور تا ۲۵ درصد تأکید دارد.

مدیر پژوهش و فناوری شرکت ملی پالایش و پخش تأکید کرد

استفاده از شرکت‌های دانش‌بنیان در طرح‌های پژوهشی

مدیر پژوهش و فناوری شرکت ملی پالایش و پخش فرآورده‌های نفتی، با تأکید بر استفاده از شرکت‌های دانش‌بنیان در طرح‌های پژوهشی خواستار حرکت به سمت پروژه‌های IT به جای پروژه‌های صنعتی شد. به گزارش مناقصه‌مزایده، محمد رضایی در نشستی که اواخر آذرماه امسال به مناسبت هفته پژوهش در شرکت خطوط لوله و مخابرات نفت برگزار شد، شرکت خطوط لوله و مخابرات نفت را از معدود شرکت‌هایی در سطح صنعت نفت عنوان کرد که در امر پژوهش چه از نظر بودجه و چه از نظر ارزش‌افزوده عملکرد خوبی داشته است. مدیرعامل شرکت خطوط لوله و مخابرات نفت نیز با اشاره به پررنگ شدن نقش پژوهش به‌خصوص در زمان تحریم گفت: در حال حاضر در تمام زمینه‌ها رشد کردیم به عنوان نمونه در یکی از مراکز انتقال نفت منطقه شمال‌شرق توربین سولار صددرصد ایرانی در حال فعالیت است. قراردادی هم برای ساخت توربین کاملاً ایرانی با شرکت توربین خاورمیانه بسته شده و این روند همچنان ادامه دارد. قاسم عرب‌یارمحمدی مبحث آبگیری مخازن در ورودی آبگیرها و بازگشت آن به چرخه بازیافت را به عنوان یکی از موارد قابل پژوهش بیان کرد و بر تأمین اعتبار این طرح تأکید کرد. رئیس پژوهش و فناوری شرکت خطوط لوله و مخابرات نفت نیز به وسعت این شرکت و تجهیزات آن در گستره کشور اشاره کرد و گفت: نگهداری و بهبود سیستم‌های موجود در شرایط تحریم‌های ظالمانه نیاز به امر پژوهش دارد. اسدا... کلانتر افزود: طرح‌های پژوهشی برجسته از مناطق این شرکت جمع‌آوری و پس از دسته‌بندی در سامانه وزارت علوم ثبت شد.

در ادامه علی‌اصغر سالمی، مدیر سابق منابع انسانی شرکت خطوط لوله و مخابرات نفت نیز از تشکیل کمیته پژوهش در حوزه منابع انسانی به دلیل نبود ساختاری مرتبط خبر داد و گفت: کارهای خوبی در این کمیته انجام شده که برخی از آنها مصوب شده است. همچنین کمیته‌ای در خصوص مدیریت دانش تشکیل و نقشه راه آن هم تصویب شده است.

در پایان این نشست که اعضای هیأت‌مدیره شرکت خطوط لوله و مخابرات و مدیران مناطق ۱۲ گانه از طریق ویدئو کنفرانس حضور داشتند، از گنجی مدیر منطقه فارس، رضا کرمی از ستاد شرکت خطوط لوله و مخابرات نفت، محمدهاشمی راد از منطقه فارس و شورش شکوهی از منطقه غرب به عنوان نفرات اول تا سوم قدردانی شد.

لزوم تسهیل مسیر جذب سرمایه در صنعت پتروشیمی

عضو کمیسیون صنعت و معدن اتاق بازرگانی تهران با تأکید بر اینکه توسعه پتروشیمی به افزایش صادرات غیرنفتی منجر می‌شود، گفت: صنعت پتروشیمی با توجه به درآمدزایی مطلوب و صادرات قابل قبول، تکیه‌گاهی مطمئن برای اقتصاد ایران است. به گزارش مناقصه‌مزایده، علی نقیب، عضو کمیسیون صنعت و معدن اتاق بازرگانی تهران گفت: صنعت پتروشیمی بخش جدایی‌ناپذیر صنعت نفت و یک حلقه از این زنجیره عظیم است، از این رو فرآیند توسعه و طرح‌های توسعه پتروشیمی را نمی‌توان مستقل از سایر بخش‌های این صنعت به ویژه بخش‌های بالادستی بررسی کرد. وی افزود: فرصت‌های بسیاری برای سرمایه‌گذاری در حوزه نفت، گاز و پتروشیمی در ایران وجود دارد که در این بین، سرمایه‌گذاری در بخش پتروشیمی به دلیل جلوگیری از خام‌فروشی و تولید محصولات نهایی از اهمیت ویژه‌ای برخوردار است. نقیب تصریح کرد: اجرایی شدن ساخت پروژه‌های متعدد پتروشیمی در شرایطی که تحریم و مشکلات اقتصادی موانعی ایجاد کرده است، نشانه تحرک صنعت پتروشیمی در مسیر توسعه و پیشرفت است. عضو اتاق بازرگانی تهران ادامه داد: توسعه، سرمایه‌گذاری و تزریق منابع مالی به صنعت پتروشیمی بدون تردید سبب افزایش اشتغالزایی و ایجاد موقعیت‌های شغلی جدید به ویژه در صنایع پایین‌دستی می‌شود، از این رو باید مسیر جذب سرمایه‌ها تسهیل شود. وی عنوان کرد: با ورود سرمایه‌گذاری‌های جدید می‌توان به هدف‌های پیش‌بینی شده برای توسعه صنعت پتروشیمی دست یافت، البته همواره باید بر این نکته تأکید کرد که سرمایه‌گذاری در بخش پتروشیمی به دلیل توسعه صادرات غیرنفتی از اهمیت خاصی برخوردار است و افزون بر تأمین نیاز داخل، هدف‌گذاری برای افزایش صادرات نیز باید از سوی هلدینگ‌ها و مجتمع عای تولیدی مورد توجه بیشتر قرار بگیرد. براساس گزارش شرکت ملی پتروشیمی، نقیب تأکید کرد: از آنجاکه پتروشیمی محور صادرات غیرنفتی کشور است دولت، مجلس و دیگر متولیان امر باید از این صنعت به منظور افزایش هرچه بیشتر صادرات محصولات پتروشیمی حمایت کنند.

نوبت اول

شناسایی پیمانکار

موضوع: شناسایی پیمانکاران واجد شرایط جهت تأمین ماشین‌های آتش نشانی

شرکت فرادست انرژی فلات در نظر دارد نسبت به شناسایی پیمانکاران و سازندگان واجد شرایط جهت تأمین ماشین‌های آتش‌نشانی مورد نیاز پروژه احداث کارخانه گاز و گاز مایع یادآوران اقدام نماید. از کلیه داوطلبان حائز صلاحیت لازم بر اساس پیش‌نیازهای ذیل دعوت به عمل می‌آید حداکثر تا تاریخ ۱۳۹۸/۱۰/۰۷ مدارک و سوابق کاری مرتبط خود را جهت ارزیابی به آدرس: تهران، شهرک قدس، بلوار دادمان خیابان شفق، ساختمان توحید، طبقه اول، واحد حقوقی و امور قراردادها تحویل نمایند.

موارد پیش نیاز ارزیابی به شرح زیر اعلام می‌شود:

کلیه شرکت‌های سازنده می‌بایست از وندور لیست تأیید شده NISOC 1393 و NPC REV 05 باشند.

- توانایی تأمین شاسی ماشین اصلی از برندهای معتبر (ترجیحاً برندهای VOLVO یا SCANIA یا BENZ) را داشته باشد.
- توانایی تأمین پمپ آب و مانیتور از برندهای مورد تأیید اروپایی را داشته باشد.
- سابقه موفق قبلی در قراردادهای نفت و گاز و پتروشیمی (حداقل ۲ پروژه) داشته باشد.

روزنامه مناقصه مزایده - ۲۸۷۰ - ۹۸/۱۰/۰۳

نوبت اول

شناسایی پیمانکار

موضوع: شناسایی پیمانکاران واجد شرایط جهت تأمین Special Valve

شرکت فرادست انرژی فلات در نظر دارد نسبت به شناسایی پیمانکاران و سازندگان واجد شرایط جهت تأمین Special Valve مورد نیاز پروژه احداث کارخانه گاز و گاز مایع یادآوران اقدام نماید. از کلیه داوطلبان حائز صلاحیت لازم بر اساس پیش‌نیازهای ذیل دعوت به عمل می‌آید حداکثر تا تاریخ ۱۳۹۸/۱۰/۰۷ مدارک و سوابق کاری مرتبط خود را جهت ارزیابی به آدرس: تهران، شهرک قدس، بلوار دادمان، خیابان شفق، ساختمان توحید طبقه اول، واحد حقوقی و امور قراردادها تحویل نمایند.

موارد پیش نیاز ارزیابی به شرح زیر اعلام می‌شود:

سازنده اقلام از وندور لیست تأیید شده NISOC 1393 و NPC REV 05 باشند.

- سابقه موفق قبلی در قراردادهای نفت و گاز و پتروشیمی (حداقل ۲ پروژه) داشته باشد.
- تأیید حضور متقاضیان منوط به بررسی صلاحیت مناقصه‌گر خواهد بود.

شماره تماس: ۲۳۵۰۶۰۰۰ داخلی ۱۵۰۹

روزنامه مناقصه مزایده - ۲۸۷۰ - ۹۸/۱۰/۰۳

جهت مشاهده مزایده اقلام ضایعاتی شرکت مالیبل سایپا

«تاریخ برگزاری ۹۸/۱۰/۰۳ لغایت ۹۸/۱۰/۰۵»

به سایت شرکت سودیکو مراجعه فرمایید.

www.sudico.ir

روزنامه مناقصه مزایده - ۲۸۷۰ - ۹۸/۱۰/۰۳

مزایده

شرکت داروسازی ثامن وابسته به آستان قدس رضوی در نظر دارد ضایعات ناشی از تولید پلی پروپیلن (آسیایی و کلوخه) خود را از طریق مزایده عمومی به فروش رساند. متقاضیان می‌توانند جهت شرکت در مزایده و دریافت فرم‌های مربوطه به پایگاه اینترنتی شرکت داروسازی ثامن به آدرس www.samenco.com مراجعه نمایند. مهلت تحویل پیشنهادات در پاکت ممهور شده و دربسته تا پایان وقت اداری شنبه ۱۳۹۸/۱۰/۱۴ می‌باشد.

تلفن دفتر تهران: ۲۲۳۴۶۲۶۸-۰۲۱ **تلفن شرکت در مشهد:** ۳۵۰۰۰۱۱۱-۰۵۱

روزنامه مناقصه مزایده - ۲۸۷۰ - ۹۸/۱۰/۰۳

مناقصه عمومی

یک‌مرحله‌ای

نوبت اول

شماره ۱۰۵-۹۸

آگهی تجدید خدمات ایاب و ذهاب

شرکت پتروشیمی طب صنعت ماهشهر خدمات مورد نیاز خود در حوزه ایاب و ذهاب را از طریق مناقصه عمومی یک‌مرحله‌ای و پس از بررسی مجموع شرایط عمومی و اختصاصی و صحت مبانی نرخ‌های پیشنهادی، به پیمانکار واجد شرایط و به شرح ذیل واگذار می‌نماید.

۱. **نحوه دریافت اسناد مناقصه:** متقاضیان شرکت در مناقصه با ارسال درخواست به نشانی الکترونیکی mpih.contract@gmail.com اسناد و اوراق مناقصه را دریافت خواهند کرد.

۲. **مهلت و محل تحویل پاکات مناقصه:** مناقصه‌گران حداکثر تا ۱۰ روز پس از درج آگهی نوبت دوم، اسناد مناقصه را تکمیل و به‌صورت حضوری به واحد امور قراردادها و پیمان‌ها واقع در خوزستان، شهرستان بندرماهشهر، شهرچمران، بیمارستان صنایع پتروشیمی، صندوق پستی ۶۳۵۴۱۶۸۹۹۲ تحویل و در صورت نیاز به هرگونه اطلاعات بیشتر با شماره تلفن های: ۵۲۴۳۴۵۴۶ و ۵۲۴۳۴۵۱۸-۰۶۱ تماس حاصل نمایند.

۳. نوع و میزان سپرده شرکت در مناقصه در اسناد تحویلی معین شده است.

روابط عمومی شرکت پتروشیمی طب صنعت ماهشهر

روزنامه مناقصه مزایده - ۲۸۷۰ - ۹۸/۱۰/۰۳

مزایده عمومی

برای رسیدن به فردایی بهتر استفاده درست از انرژی برق را به فرزندان خود بیاموزیم.

شرکت توزیع نیروی برق جنوب استان کرمان در نظر دارد مزایده‌های عمومی ذیل را به واجدین صلاحیت واگذار نماید.

ردیف	شماره مزایده	شرح	مبلغ تضمین (ریال)	تاریخ دریافت اسناد	زمان و محل تحویل پاکت ها	گشایش پاکت ها
۱	۹۸-۳	فروش انواع ترانسفورماتور اسقاط	۳۲۰,۰۰۰,۰۰۰	از تاریخ ۹۸/۱۰/۰۳ لغایت ۹۸/۱۰/۰۸	حداکثر تا ساعت ۱۲:۰۰ ظهر روز چهارشنبه مورخ ۹۸/۱۰/۱۸ دبیرخانه شرکت	ساعت ۱۳:۰۰ روز چهارشنبه مورخ ۹۸/۱۰/۱۸
۲	۹۸-۴	فروش سیم و شمش مسی اسقاط	۲,۹۴۶,۰۰۰,۰۰۰			

لذا از واجدین شرایط دعوت به‌عمل می‌آید برای دریافت اسناد مزایده و کسب اطلاعات بیشتر به یکی از دو روش ذیل اقدام نمایند.

۱. واریز مبلغ ۲۵۰,۰۰۰ (دویست و پنجاه هزار) ریال به حساب جاری سپهر ۰۱۰۲۲۳۸۵۵۲۰۰۴ بانک صادرات شعبه صنعتی کرمان به‌نام شرکت توزیع نیروی برق جنوب استان کرمان و با ارایه اصل فیش واریزی جهت دریافت اسناد مزایده به نشانی کرمان، بلوار جمهوری اسلامی ایران، روبروی گمرک، شرکت توزیع نیروی برق جنوب استان کرمان (شماره تلفکس کرمان ۳۲۱۱۶۰۸۶-۰۳۴ امور تدارکات و ۵-۳۲۱۱۰۴۰۳-۰۳۴ داخلی ۱۰۶۳) مراجعه نمایند.

۲. مراجعه به پایگاه اطلاع رسانی مناقصه http://iets.mporg.ir و سایت توانیر (شبکه اطلاع رسانی معاملات) www.Tavanir.org.ir و سایت شرکت توزیع برق جنوب کرمان www.sked.co.ir و سایت انجمن صنفی کارفرمایان شرکت‌های توزیع www.edca.ir.

- به پیشنهاداتی که فاقد امضاء، مشروط، مخدوش و پیشنهاداتی که بعد از انقضاء مدت و ساعت مقرر در فراخوان، واصل می‌شود مطلقاً ترتیب اثر داده نخواهد شد. حضور یک نفر نماینده با معرفی‌نامه کتبی مجاز می‌باشد.
- هزینه درج آگهی به عهده برنده مزایده می‌باشد.

روزنامه مناقصه مزایده - ۲۸۷۰ - ۹۸/۱۰/۰۳

مناقصه‌های عمومی

یک مرحله‌ای

نوبت اول

آگهی تجدید فراخوان ارزیابی کیفی و فروش اسناد

شماره‌های ۲۷ت/۹۸، ۲۸ت/۹۸ و ۳۲ت/۹۸

۱. **نام دستگاه مناقصه‌گزار:** شرکت آب و فاضلاب شهرها و شهرک‌های غرب تهران

۲. **موضوع مناقصات:** عملیات شناسایی و تبدیل انشعابات آب غیرمجاز به مجاز، قطع و وصل انشعابات مشترکین متخلف و جمع‌آوری موقت و دائم انشعاب از محل اعتبارات جاری در مناطق تحت پوشش به شرح ذیل:

شماره مناقصه	مبلغ برآورد (ریال)	مبلغ تضمین (ریال)	شهر	مدت زمان عملیات (ماه)	زمان گشایش پاکات
۹۸/۲۷ت	۶,۰۴۴,۴۰۰,۰۰۰ (شش میلیارد و چهل وچهارمیلیون و چهارصدهزار) ریال	۴۶۷,۰۰۰,۰۰۰ (چهارصد و شصت و هفت میلیون) ریال	قدس و باغستان	۱۲	ساعت ۱۴:۰۰ روز یکشنبه ۹۸/۱۰/۲۹
۹۸/۲۸ت	۴,۸۱۸,۹۶۰,۰۰۰ (چهارمیلیارد و هشتصد و هجده میلیون و نهصد و شصت هزار) ریال	۴۱۰,۰۰۰,۰۰۰ (چهارصد و ده میلیون) ریال	ملارد و صفادشت	۱۲	ساعت ۱۴:۳۰ روز یکشنبه ۹۸/۱۰/۲۹
۹۸/۳۲ت	۶,۴۰۷,۰۸۰,۰۰۰ (شش میلیارد و چهارصد و هفت میلیون و هشتادهزار) ریال	۴۸۴,۴۰۰,۰۰۰ (چهارصدوهشتادوچهارمیلیون و چهارصدهزار) ریال	شهریار، صباشهر، وحیدیه، فردوسیه، شاهدشهر و اندیشه	۱۲	ساعت ۱۴:۴۵ روز یکشنبه ۹۸/۱۰/۲۹

۳. **انواع تضمین شرکت در فرآیند ارجاع کار:** ۱) فیش واریزی به حساب شماره ۱-۶۰۰۰۰۰۰۰-۴-۱۱۷ نزد بانک سینا شعبه اکباتان به نام شرکت آبفای شهرها و شهرک‌های غرب تهران ۲) ضمانتنامه بانکی ۳) ضمانتنامه صادره از مؤسسات اعتباری غیربانکی (دارای مجوز از بانک مرکزی) در وجه شرکت آبفای شهرها و شهرک‌های غرب تهران ۴) ارایه گواهی صادره از امور مالی شرکت آبفا مبنی بر کسر از مطالبات قطعی شده ۵) چک بانکی تضمینی

- به پیشنهاداتی که فاقد سپرده، سپرده‌های مخدوش، سپرده‌های کمتر از میزان مقرر، چک شخصی و نظایر آن ترتیب اثر داده نخواهد شد.

۴. **گواهینامه مورد نیاز جهت شرکت در مناقصه:** گواهینامه صلاحیت ایمنی پیمانکاران وفق اسناد ارزیابی کیفی

۵. **مدارک مورد نیاز جهت خرید هریک از اسناد مناقصه:** الف: معرفی‌نامه مشتمل بر ذکر ۱) شماره اقتصادی ۲) شماره ثبت ۳) کد پستی ۱۰ رقمی ۴) شماره نمابر ب: فیش بانکی به مبلغ ۱,۵۰۰,۰۰۰ (یک میلیون و پانصد هزار) ریال به حساب شماره ۶-۶۰۰۰۰۰۰۰-۴-۱۱۷ نزد بانک سینا شعبه اکباتان به نام شرکت آبفای شهرها و شهرک‌های غرب تهران (اسناد به صورت جداگانه فروخته می‌شود)

۶. **مهلت و محل دریافت اسناد مناقصات:** متقاضیان شرکت در مناقصه می‌توانند از تاریخ درج آگهی تا پایان ساعت اداری روز چهارشنبه مورخ ۹۸/۱۰/۱۱ به دبیرخانه مرکزی شرکت آب و فاضلاب شهرها و شهرک‌های غرب تهران به نشانی: تهران، کیلومتر ۷ جاده مخصوص کرج، تهرانسر مرکزی، بلوار اصلی، خیابان شهید علیرضا راسخ مهر (یکم غربی)، ساختمان شماره ۴ مراجعه و نسبت به دریافت اسناد اقدام نمایند. تلفن: ۴۴۵۲۰۰۶۱-۰۲۱

۷. **مهلت و محل تحویل پیشنهادات:** تا ساعت ۱۵:۰۰ روز شنبه مورخ ۹۸/۱۰/۲۸ به دبیرخانه مرکزی شرکت آبفای شهرها و شهرک‌های غرب تهران در قبال اخذ رسید.

۸. **زمان و محل گشایش پاکات ارزیابی کیفی:** از ساعت ۱۴:۰۰ روز یکشنبه مورخ ۹۸/۱۰/۲۹ در امور قراردادهای شرکت آب و فاضلاب شهرها و شهرک‌های غرب تهران.

۹. هزینه درج هر دو مرحله چاپ آگهی مربوط به این مناقصه به عهده کارفرما می‌باشد.

۱۰. به پیشنهادات فاقد امضا، مشروط، مخدوش و پیشنهاداتی که بعد از مدت مقرر این آگهی واصل شود مطلقاً ترتیب اثر داده نخواهد شد.

۱۱. **سایر اطلاعات و جزئیات مربوط در اسناد مناقصه درج شده است.**

نشانی سایت‌های اینترنتی: http://tender.nww.co.ir و http://iets.mporg.ir

شرکت آب و فاضلاب شهرها و شهرک‌های غرب تهران

روزنامه مناقصه مزایده - ۲۸۷۰ - ۹۸/۱۰/۰۳

ظرفیت‌ها و ظرفیت‌سازی‌هایی که برای صنعت خودرو امیدوار کننده است

۱۰ موفقیت بزرگ «سایپا» در یک قاب

این دستاوردها در بحث تولید، فروش و تحویل، مباحث کیفی، داخلی‌سازی، خودروهای کف و... تحولات مهمی را رقم زده‌اند. گروه خودروسازی سایپا در آستانه فصل پایانی سال توفیقات بزرگی را رقم زده که هرکدام در جای خود بسیار ارزشمند هستند و علاوه‌بر تغییر جایگاه این خودروساز در مباحث تولید، فروش، تحویل و... در مباحث کیفی و زیست‌محیطی، داخلی‌سازی، خودروهای کف و... نیز در این خودروسازی تحولات مهمی ایجاد شده است. در ادامه این گزارش به‌مرور این دستاوردها می‌پردازیم.

پرچمداری تولید خودرو در کشور در هشت‌ماهه ۹۸

در هشت‌ماهه سال‌جاری مجموع تولیدات سه خودروساز بزرگ کشورمان به‌بیش از ۵۵۲ هزار دستگاه خودرو رسیده که سایپایی‌ها با بیش از ۲۹۵ هزار دستگاه خودرو بیشترین سهم را در آن داشته‌اند. به‌این ترتیب، به‌نظر می‌رسد سایپا در نیمه دوم سال‌جاری نیز تولیدات بیشتری نسبت به‌سال گذشته داشته باشد.

بیش‌ترین تحویل خودرو به‌مشتریان

گروه خودروسازی سایپا از ابتدای امسال تا پایان آبان‌ماه ۳۰۰ هزار دستگاه خودرو تحویل مشتریان داده است که مبتنی بر تسریع در تکمیل خودروهای کف کارخانه و همچنین اجرای برنامه تولید عبورمستقیم بوده است. به‌عبارت دیگر، تحویل خودروهای مشتریان به‌صورت روزانه توسط سایپا در پایان ماه گذشته از مرز ۳۰۰ هزار دستگاه گذشته است و اکنون نیز با سرعت بیشتری دنبال می‌شود.

رتبه نخست فروش آبان ماه

گروه خودروسازی سایپا در دومین ماه از فصل پاییز ۳۴ هزار و ۳۲۲ دستگاه خودرو تولید کرده و این درحالی‌است که شرکت‌های سایپا و پارس‌خودرو درمدت مشابه سال گذشته، درمجموع ۲۷ هزار و ۷۱۱ دستگاه خودرو تولید کرده بودند. سایپا و پارس‌خودرو همچنین با فروش ۵۲هزار و ۴۹۹ دستگاه خودرو طی آبان‌ماه بیشترین میزان فروش را داشته‌اند.

کم‌ترین میزان آلایندگی در میان خودروهای داخلی

بنابراعلام شرکت بازرسی کیفیت و استاندارد ایران (ISQI)، محصولات سایپا کمترین میزان گاز دی‌اکسیدکربن (CO_2) را درمیان خودروهای ساخت داخل تولید و منتشر می‌کنند و کم‌ترین میزان آلایندگی هوا را در این بخش دارند و به‌طور متوسط تنها ۱۵۶٫۳ گرم برکیلومتر در سال، گاز دی‌اکسیدکربن منتشر می‌کنند که در نوع خود یک موفقیت زیست‌محیطی به‌شمار می‌رود. درگزارش ISQI، پس از سایپا، شرکت‌های سایپاسیتروئن و بن‌رو در جایگاه‌های دوم و سوم کم‌ترین میزان آلایندگی قرار گرفته‌اند که آنها نیز از شرکت‌های زیرمجموعه گروه خودروسازی سایپا هستند.

کم‌ترین میزان افت تولید

مجموع تولید شرکت سایپا نیز در هشتمین‌ماه از سال‌جاری به ۲۳۴ هزار و ۳۳۹ دستگاه خودرو رسیده است. این عدد تنها حدود دوهزار دستگاه خودرو (معادل تولید یک‌روز) کم‌تر از تولید این شرکت درسال ۹۷ بوده است که نشان از موفقیت سایپا درمقابله با موانع و مشکلات تولید دارد. گفتنی است؛ این افت تولید ۰٫۷ درصدی (کم‌تر از یک درصد) نیز عمدتاً مربوط به‌شرکت پارس‌خودرو، زیرمجموعه گروه خودروسازی سایپاست که با چالش‌های بزرگی همچون خداحافظی شرکای خارجی خود، یعنی رنو و برلیانس مواجه بوده و بیش از ۴۱ هزار دستگاه خودرو از تولیدات خود را از دست داده است.

به صفر رساندن خودروهای ناقص

بنابراعلام مدیرعامل گروه خودروسازی سایپا، تمام ۸۰ هزار دستگاه خودرو ناقص‌مانده در کف کارخانه سایپا که از ابتدای سال‌جاری تولید شده بودند، تکمیل و تحویل مشتریان شد و از این به‌بعد عرضه و تحویل محصولات سایپا، منطبق با میزان تولید خواهد بود. براین اساس، تعداد خودروهای تولیدشده قبلی سایپا که دارای کسری قطعه بودند، به‌صفر رسیده است و تمامی پارکینگ‌هایی که خودروهای ناقص کف کارخانه سایپا در آنها پارک بودند، تخلیه شده‌اند.

رشد ۴۰ درصدی درآمد هشت ماهه

آمارهای منتشرشده سایپا روی سامانه سازمان بورس و اوراق بهادار کشور موسوم به‌کدال، نشان‌دهنده رشد ۴۰درصدی درآمد این شرکت در هشت‌ماهه امسال نسبت به‌مدت مشابه سال گذشته است؛ همچنین سایپا در این مدت بیش از ۹ هزار میلیارد تومان، درآمد حاصل از فروش داشته؛ در حالی که این رقم در سال گذشته حدود شش‌هزار میلیاردتومان بوده است.

رشد ۱۵ درصدی فروش هشت‌ماهه

فروش شرکت سایپا براساس آمارهای کدال، طی هشت‌ماه نخست امسال نسبت به‌سال گذشته ۱۵درصد افزایش یافته است که به‌رغم تداوم مشکلاتی همچون کمبود نقدینگی، قیمت‌گذاری دستوری، کمبود قطعات و مشکل خودروهای ناقص‌مانده درکف کارخانه محقق شد و این مشکلات به‌تازگی به‌طور کامل مرتفع شده است.

حضور چشمگیر در میزهای داخلی‌سازی

گروه خودروسازی سایپا با انعقاد قرارداد داخلی‌سازی محصولات خود در میز سوم تعمیق ساخت داخل، تولید ۱۴ قطعه دیگر از محصولات خود را به‌شرکت‌های ایرانی واگذار کرد. در جریان برگزاری میز سوم تعمیق ساخت داخل در صنعت‌خودرو، گروه خودروسازی سایپا در مجموعه قراردادهایی با سازندگان داخلی به‌ارزش ۵۷۵میلیارد تومان، ارزبری محصولات خود را سالانه بیش از ۴۷ میلیون یورو کاهش می‌دهد.

با تحقق اهداف میز سوم تعمیق ساخت‌داخل، با احتساب دستاوردهای دو میز قبلی، درمجموع ۵۳ قطعه از محصولات سایپا با کاهش ارزبری سالانه ۱۵۰ میلیون یورو بومی‌سازی شده است. با داخلی‌سازی قطعات میز سوم، ۴۱۸ یورو برای تولید هردستگاه خودرو تیبا کاهش ارزبری محقق خواهد شد که با برگزاری دو میز چهارم و پنجم در آینده این رقم به ۶۰۰میلیون یورو خواهد رسید. گفتنی است؛ گروه خودروسازی سایپا درمجموع سه‌میز تخصصی تعمیق ساخت‌داخل قطعات خودرو، توانسته ۵۳ قطعه مورد نیاز محصولات خود را داخلی‌سازی کند.

فروش ۳ خودرو متفاوت برای نخستین بار

گروه خودروسازی سایپا سه‌محصول متفاوت کوییک R پارس‌خودرو، تیبا۲ پلاس و نیسان‌دیزل یورو۵ زامیاد را از روز یکشنبه، دوازدهم آبان‌ماه به‌سبد فروش خود افزود که فروش این محصولات نیز برای کم‌کردن نقش واسطه‌ها و با هدف عرضه به‌مصرف‌کننده نهایی، مشمول محدودیت‌هایی از قبیل کدملی و حداقل‌سن متقاضی خرید است و ثبت‌نام این محصولات نیز در طرح‌های فروش سایپا تنها از طریق سایت اینترنتی این شرکت امکان‌پذیر خواهد بود.

آگهی فراخوان شناسایی شرکت‌ها
به شماره ۹۸/۱۷/ف

شرکت معدنی و صنعتی گل گهر (سهامی عام) در نظر دارد پروژه «طراحی، مهندسی و ساخت یک دستگاه سیکلوسایزر» را مطابق با مشخصات فنی موجود در اسناد فراخوان از طریق برگزاری مناقصه به شرکت سازنده واجد شرایط واگذار نماید. لذا کلیه متقاضیان می‌توانند جهت اخذ اسناد فراخوان شناسایی شرکت‌ها و سازندگان به آدرس الکترونیکی WWW.GEG.IR مراجعه و اسناد مذکور را از قسمت تأمین‌کنندگان و مشتریان – مناقصه‌ها دانلود نمایند و پاکت خود را که حاوی مدارک خواسته شده جهت شناسایی و ارزیابی مناقصه‌گران می‌باشد، حداکثر تا روز سه‌شنبه مورخ ۹۸/۱۰/۱۷ به نشانی دفتر کمیسیون معاملات مجتمع و یا دبیرخانه دفتر مرکزی تهران تحویل نمایند.

مدیریت قراردادها و معاملات
شرکت معدنی و صنعتی گل گهر

روزنامه مناقصه مزایده - ۲۸۷۰ - ۹۸/۱۰/۰۳

آگهی اعلام تاریخ گشایش پاکات
مربوط به مزایده‌های شماره (۹۸/۱/ز) و (۹۸/۲/ز)

پیرو درج آگهی‌های مزایده **شرکت معدنی و صنعتی گل گهر (سهامی عام)** با موضوعات فروش «محصول کنسانتره سنگ آهن تولیدی به میزان یک‌صد و ده هزار تن با عیار Fe: 66%» و «محصول گندله ریزدانه سنگ آهن تولیدی به میزان پنجاه هزار تن با عیار Fe: 65%» و انتشار اسناد در وب‌سایت این شرکت به نشانی الکترونیکی: WWW.GEG.IR در بخش تأمین‌کنندگان و مشتریان (مزایده ها)، به آگاهی می‌رساند، تاریخ گشایش پاکات پیشنهادی مزایده‌ها روز یکشنبه مورخ ۹۸/۱۰/۰۸ ساعت ۱۴:۰۰ در محل دفتر مرکزی این شرکت به نشانی: تهران، خیابان دکتر فاطمی، پلاک ۲۷۳، شرکت معدنی و صنعتی گل‌گهر، واحد بازرگانی می‌باشد.

مدیریت قراردادها و معاملات
شرکت معدنی و صنعتی گل گهر

روزنامه مناقصه مزایده - ۲۸۷۰ - ۹۸/۱۰/۰۳

شرکت سازه گستر سایپا

آگهی مناقصه

مناقصه‌گزار: شرکت سازه گستر سایپا
موضوع مناقصه: خدمات حمل و نقل کالا از انبارها با وسایل نقلیه خاور، تریلی، وانت نیسان و سواری به‌مدت یک‌سال
زمان ارایه اسناد: از تاریخ ۱۳۹۸/۱۰/۰۳ تا پایان وقت اداری مورخ ۱۳۹۸/۱۰/۱۶
زمان دریافت پیشنهادات: از تاریخ ۹۸/۱۰/۰۳ تا پایان وقت اداری مورخ ۱۳۹۸/۱۰/۱۶
■ دریافت اسناد رایگان می‌باشد.
مبلغ تضمین (سپرده شرکت در مناقصه): ۸۰۰,۰۰۰,۰۰۰ (هشتصد میلیون ریال) به‌صورت ضمانتنامه بانکی بدون قید و شرط.
محل دریافت اسناد: کیلومتر ۹ جاده مخصوص کرج، روبروی پارس خودرو شرکت سازه گستر سایپا، طبقه همکف، امور روابط عمومی، تلفن: ۴۸۹۱۲۳۰۷
هزینه درج آگهی بر عهده برنده مناقصه خواهد بود.

ارتباطات شرکت سازه گستر سایپا

روزنامه مناقصه مزایده - ۲۸۷۰ - ۹۸/۱۰/۰۳

مناقصه عمومی
سرویس‌های ایاب و ذهاب

سازمان جغرافیایی ن.م

سازمان جغرافیایی ن.م در نظر دارد سرویس‌های ایاب و ذهاب صبح و عصر کارمندان خود را از طریق برگزاری مناقصه عمومی به بخش خصوصی واگذار نماید. شرکت ها و مؤسسات خصوصی، تعاونی‌های واجد شرایط و دارای گواهینامه سمتا می‌توانند جهت دریافت اسناد مناقصه و با در دست داشتن معرفی نامه شرکت از تاریخ درج آگهی به مدت ۱۰ روز به آدرس خیابان شریعتی، خیابان معلم، سازمان جغرافیایی مراجعه و یا با شماره تلفن های ۸۸۴۹۸۱۴۳ و ۸۸۴۰۵۱۲۸ (مدیریت قراردادها) تماس حاصل فرمایند.

روزنامه مناقصه مزایده - ۲۸۷۰ - ۹۸/۱۰/۰۳

مناقصه عمومی
امور خدمات فنی و فضای سبز

سازمان جغرافیایی ن.م

سازمان جغرافیایی ن.م در نظر دارد امور خدماتی خود را از طریق برگزاری مناقصه‌عمومی به بخش خصوصی واگذار نماید. شرکت ها و مؤسسات خصوصی، تعاونی‌های واجد شرایط و دارای گواهینامه سمتا می‌توانند جهت دریافت اسناد مناقصه و با در دست داشتن معرفی نامه شرکت از تاریخ درج آگهی به مدت ۱۰ روز به آدرس خیابان شریعتی، خیابان معلم، سازمان جغرافیایی مراجعه و یا با شماره تلفن‌های ۸۸۴۹۸۱۴۳ و ۸۸۴۰۵۱۲۸ (مدیریت قراردادها) تماس حاصل فرمایند.

روزنامه مناقصه مزایده - ۲۸۷۰ - ۹۸/۱۰/۰۳

آگهی مناقصه عام دو مرحله ای
شماره ۹۸/۷۲

شرکت ارتباطات سیار ایران در نظر دارد، سخت افزار و خدمات نصب و راه‌اندازی و پشتیبانی را براساس شرایط مناقصه عام دو مرحله‌ای شماره ۹۸/۷۲، طرح قرارداد، مشخصات پیوست و اسناد مناقصه به‌صورت ریالی /ارزی–ریالی /ارزی خریداری نماید. لذا داوطلبان شرکت در مناقصه می‌توانند از تاریخ نشر آگهی لغایت پایان وقت اداری روز دوشنبه مورخ ۱۳۹۸/۱۰/۰۹ با در دست داشتن معرفی‌نامه و رسید بانکی مبنی بر واریز مبلغ ۵۰۰,۰۰۰ (پانصد هزار) ریال به حساب شماره ۱۸۶۴۴۶۴۴۰۹ بانک ملت به‌نام شرکت ارتباطات سیار ایران با شناسه پرداخت ۱۷۰۰۰۹۸۱۹۰۴۴۲۸۴ به نشانی تهران، میدان ونک، خیابان ونک، برج همراه، طبقه سوم، واحد ۸ مراجعه و اسناد مناقصه را دریافت نمایند. با توجه به مندرجات آن‌ها اسناد مزبور را مهر و امضاء نموده و علاوه بر ارسال فرم پیشنهاد قیمت ارایه شده نسبت به تکمیل و ارسال مستندات ارایه شده در اسناد نیز اقدام و به ضمیمه پیشنهاد خود حداکثر تا پایان وقت اداری روز دوشنبه مورخ ۱۳۹۸/۱۰/۰۹ به نشانی فوق الذکر تحویل نمایند.
کمیسیون معاملات در تاریخ ۱۳۹۸/۱۰/۱۰ رأس ساعت ۹ صبح در طبقه سوم، واحد ۸ برج همراه تشکیل جلسه و نسبت به پیشنهادات رسیده اتخاذ تصمیم خواهد نمود.
ضمناً مبلغ تضمین شرکت در مناقصه ۲,۷۰۰,۰۰۰,۰۰۰ (دو میلیارد و هفتصد میلیون) ریال می‌باشد که می‌بایستی به‌صورت ضمانتنامه بانکی و یا چک بانکی تضمینی ارایه گردد.
سایر موارد در اسناد مناقصه درج گردیده است. مناقصه‌گران می‌توانند برای کسب اطلاعات بیشتر درباره مشخصات فنی با شماره تلفن: ۸۸۶۴۰۹۷۴ (آقای جنابی) و موارد قراردادی با شماره تلفن: ۸۱۷۱۲۵۷۲ (آقای پارسی نژاد) تماس حاصل نمایند.
لازم به ذکر است هر یک از شرکت‌های حاضر در مناقصه بایستی به سایت تأمین کنندگان همراه اول به نشانی www.mci.ir/tamin مراجعه نموده و نسبت به ثبت‌نام و تکمیل مدارک خود در این سایت اقدام نمایند.

اداره کل خرید – شرکت ارتباطات سیار ایران (سهامی عام)

روزنامه مناقصه مزایده - ۲۸۷۰ - ۹۸/۱۰/۰۳

آگهی مناقصه عام یک مرحله ای
شماره ۹۸/۷۴س

شرکت ارتباطات سیار ایران در نظر دارد خرید تجهیزات بابت پروژه USO براساس شرایط و طرح قرارداد و مشخصات موجود در اسناد مناقصه از شرکت‌های واجد شرایط خریداری نماید. لذا داوطلبان شرکت در مناقصه می‌توانند از تاریخ نشر آگهی لغایت ۹۸/۱۰/۰۹ با در دست داشتن معرفی‌نامه و رسید بانکی (مبنی بر واریز مبلغ ۳۰۰,۰۰۰ ریال (سیصد هزار ریال) به حساب شماره ۱۸۶۴۴۶۴۴۰۹ بانک ملت شعبه ظفر کد ۶۵۸۶۲ به‌نام شرکت ارتباطات سیار ایران با شناسه پرداخت ۱۷۰۰۰۹۷۱۸۴۶۱۲۴۵) در ساعات اداری به نشانی: تهران، میدان ونک، برج همراه، طبقه سوم، واحد هشت مراجعه و اسناد مناقصه را دریافت و با توجه کامل به مندرجات آن‌ها اسناد مزبور را مهر و امضاء نموده و به ضمیمه پیشنهاد خود حداکثر تا پایان وقت اداری روز شنبه مورخ ۹۸/۱۰/۲۱ به نشانی فوق تسلیم نمایند. کمیسیون معاملات در روز یکشنبه مورخ ۹۸/۱۰/۲۲ رأس ساعت ۹:۰۰ صبح در طبقهٔ ۱۱ اتاق جلسات برج همراه تشکیل و نسبت به پیشنهادات رسیده اتخاذ تصمیم خواهد شد.
ضمناً مبلغ تضمین شرکت در مناقصه ۱,۳۸۴,۰۰۰,۰۰۰ ریال می‌باشد که می‌بایست به صورت ضمانتنامه بانکی و یا چک بانکی تضمینی در وجه شرکت ارتباطات سیار ایران صادر گردد.
مناقصه‌گران می توانند جهت کسب اطلاعات بیشتر با شماره تلفن‌های ۸۱۷۱۲۷۵۳ (آقای جزینی) و ۸۱۷۱۲۷۵۸ (آقای میرشمس) تماس حاصل نمایند.
لازم به ذکر است هر یک از شرکت‌های حاضر در مناقصه بایستی به سایت تأمین‌کنندگان همراه اول به نشانی: www.mci.ir/tamin مراجعه نموده و نسبت به ثبت‌نام و تکمیل خود در این سایت اقدام نمایند.

اداره کل خرید – شرکت ارتباطات سیار ایران (سهامی عام)

روزنامه مناقصه مزایده - ۲۸۷۰ - ۹۸/۱۰/۰۳

آگهی فراخوان مناقصه عمومی تهیه وتأمین کالا
یک مرحله‌ای

سازمان حفظ نباتات کشور

موضوع مناقصه: خرید انواع سمپاش ولوازم یدکی سمپاشی
سازمان حفظ نباتات کشور درنظر دارد مناقصه خرید انواع سمپاش و لوازم جانبی را در دو گروه (الف) و(ب) به شماره ۲۰۹۸۰۰۳۰۷۵۰۰۰۰۰۴ از طریق سامانه تدارکات الکترونیکی دولت برگزار نماید.
مراحل مناقصه ازطریق درگاه سامانه تدارکات الکترونیکی دولت (ستاد) به آدرس www.setadiran.ir انجام خواهد شد.

میزان اقلام مورد نیاز شامل:
گروه الف) ۱۰ دستگاه سمپاش پشت وانتی ulv پاش به علاوه ۵۵ قطعه لوازم یدکی این سمپاش‌ها
گروه ب) ۳۰ دستگاه سمپاش زنبه‌ای با لانس وشلنگ اضافه
■ مبلغ تضمین شرکت در مناقصه گروه (الف) ۵۵۰ میلیون ریال ومبلغ تضمین شرکت در مناقصه گروه (ب) ۱۰۰ میلیون ریال می‌باشد.
■ لازم به ذکر است که مناقصه‌گران می‌توانند با سپردن ۶۵۰ میلیون ریال ضمانتنامه و در صورت داشتن شرایط لازم در هردو گروه همزمان پیشنهاد ارایه دهند.
■ زمان انتشار اسناد درسامانه مورخ ۹۸/۱۰/۰۳ ساعت ۱۰:۰۰ صبح خواهد بود.
مهلت زمانی دریافت اسناد مناقصه از سامانه: به مدت ۷ روز از زمان انتشار اسناد وتا تاریخ ۹۸/۱۰/۱۰می‌باشد.
مهلت زمانی ارایه پیشنهادات: به مدت ۱۰ روز پس از پایان مدت انتشار اسناد تا تاریخ ۹۸/۱۰/۲۱می‌باشد.
زمان گشایش پاکات: یک روز پس از اتمام مهلت ارایه پیشنهادات و درتاریخ ۹۸/۱۰/۲۲ خواهد بود.
اطلاعات تماس دستگاه مناقصه‌گزار جهت دریافت اطلاعات بیشتر:
آدرس: بزرگراه شهید چمران، خیابان یمن(تابناک)، پلاک ۲، باغ کشاورزی، سازمان حفظ نباتات، اداره تدارکات وپشتیبانی، تلفن: ۲۳۰۹۱۲۱۴

روابط عمومی سازمان حفظ نباتات کشور

روزنامه مناقصه مزایده - ۲۸۷۰ - ۹۸/۱۰/۰۳

آگهی مناقصه عام یک مرحله ای
شماره ۹۸/۷۱س

شرکت ارتباطات سیار ایران در نظر دارد، تجهیزات یدکی با برند هوآوی را براساس شرایط مناقصه‌عام یک مرحله‌ای شماره ۹۸/۷۱ س، طرح قرارداد، مشخصات پیوست و اسناد مناقصه به صورت ریالی / ارزی–ریالی / ارزی خریداری نماید.
لذا داوطلبان شرکت در مناقصه می‌توانند از تاریخ نشر آگهی لغایت پایان وقت اداری روز شنبه مورخ ۱۳۹۸/۱۰/۰۷ با در دست داشتن معرفی‌نامه و رسید بانکی مبنی بر واریز مبلغ ۵۰۰,۰۰۰ (پانصد هزار) ریال به حساب شماره ۱۸۶۴۴۶۴۴۰۹ بانک ملت به‌نام شرکت ارتباطات سیار ایران با شناسه پرداخت ۱۷۰۰۰۹۸۱۹۰۴۴۲۸۴ به نشانی: تهران، میدان ونک، خیابان ونک، برج همراه، طبقه سوم، واحد ۸ مراجعه و اسناد مناقصه را دریافت نمایند. با توجه به مندرجات آن‌ها اسناد مزبور را مهر و امضاء نموده و علاوه بر ارسال فرم پیشنهاد قیمت ارایه شده نسبت به تکمیل و ارسال مستندات ارایه شده در اسناد نیز اقدام و به ضمیمه پیشنهاد خود، حداکثر تا ساعت ۱۶:۰۰روز شنبه مورخ ۱۳۹۸/۱۰/۰۷ به نشانی فوق الذکر تحویل نمایند.
کمیسیون معاملات در تاریخ ۱۳۹۸/۱۰/۰۸ رأس ساعت ۱۰ صبح در طبقه سوم، واحد ۸ برج همراه تشکیل جلسه داده و نسبت به پیشنهادات رسیده اتخاذ تصمیم خواهد نمود.
ضمناً مبلغ تضمین شرکت در مناقصه ۳۱۰,۰۰۰,۰۰۰ (سیصد و ده میلیون) ریال می‌باشد که می‌بایستی به صورت ضمانتنامه بانکی و یا چک بانکی تضمینی ارایه گردد. سایر موارد در اسناد مناقصه درج گردیده است. مناقصه‌گران می‌توانند برای کسب اطلاعات بیشتر درباره مشخصات فنی با شماره تلفن‌های: ۸۱۷۱۳۶۹۴ و ۸۱۷۱۳۷۵۳ و موارد قراردادی با شماره تلفن: ۸۱۷۱۲۵۷۰ تماس حاصل فرمایند.
لازم به ذکر است هر یک از شرکت‌های حاضر در مناقصه بایستی به سایت تأمین‌کنندگان همراه اول به نشانی www.mci.ir/tamin مراجعه نموده و نسبت به ثبت‌نام و تکمیل مدارک خود در این سایت اقدام نمایند.

اداره کل خرید – شرکت ارتباطات سیار ایران (سهامی عام)

روزنامه مناقصه مزایده - ۲۸۷۰ - ۹۸/۱۰/۰۳

معاون امور معادن و صنایع‌معدنی وزارت صمت

روش تعیین قیمت پایه فولاد تغییر نمی‌کند

جعفر سرقینی اعلام کرد: این وزارتخانه هیچگونه برنامه‌ای برای تغییر روش تعیین قیمت پایه فولاد و سایر فلزات را در دستور کار ندارد و همان فرمول قبلی پا برجاست. به گزارش مناقصه‌مزایده، معاون امور معادن و صنایع‌معدنی وزارت صنعت،معدن‌وتجارت تأکید کرد: رویه وزارت صمت در این خصوص پایدار است و قطع به‌یقین هیچ افزایش قیمت پایه‌ای درخصوص فولاد و سایر فلزات در اعلام به بورس کالا نخواهیم داشت. وی تصریح کرد: برخی موارد مطرح شده پیرامون این موضوع مورد تأیید این وزارتخانه نبوده و تصمیمات اعلام شده صرفاً نظر اولیه کارشناسی بوده است که در شرایط حاضر اجرایی نیست. معاون وزیر صمت خاطرنشان کرد: شرایط حاکم بر بازار فولاد و سایر فلزات هم‌اکنون تعادلی است و اتخاذ هر تصمیمی که به تغییر این وضعیت بینجامد مورد تأیید معاونت امور معادن و صنایع‌معدنی وزارت صنعت،معدن‌وتجارت نیست.

تولید صنایع فولادی در خراسان‌رضوی رو به افزایش است

سرپرست معاونت امور معادن و صنایع‌معدنی سازمان صنعت،معدن‌وتجارت خراسان‌رضوی گفت: سه طرح بزرگ فولادی که تا پایان سال به بهره‌برداری می‌رسد، علاوه بر کمک به تکمیل زنجیره فولاد، ظرفیت تولید صنایع فولادی در حوزه گندله و کنسانتره را تا میزان قابل‌توجهی افزایش می‌دهد. محبعلی ترکاشوند در گفت‌وگو با ایرنا افزود: با بهره‌برداری از دو طرح تولید ۲،۵ میلیون تن گندله آهن در مجتمع فولاد نیشابور و طرح تولید ۵۵۰ هزار تن گندله آهن در مجتمع فولاد «امید نور» رشتخوار، ظرفیت تولید گندله آهن در استان تا پایان سال به ۱۵،۵۵ میلیون تن خواهد رسید. وی ادامه داد: طرح پنج میلیون تنی کنسانتره آهن در شرکت فولاد سنگان خراسان از دیگر طرح‌هایی است که تا پایان سال به بهره‌برداری رسیده و ظرفیت تولید کنسانتره آهن استان را به ۱۳،۳ میلیون تن خواهد رساند. سرپرست معاونت امور معادن سازمان صنعت،معدن‌وتجارت خراسان‌رضوی با اشاره به اظهاراتی که درخصوص عدم تأمین خوراک اولیه طرح فولادی «امید نور» در رشتخوار گفت: در زمان حاضر تولید این واحد گندله آهن است و نیازی به تأمین خوراک معدنی ندارد. وی گفت: با هماهنگی‌های انجام شده پس از اخذ مجوز محیط‌زیست و تکمیل خط تولید واحد فولادی «امید نور» نسبت به تأمین کنسانتره آهن برای آن از واحدهای موجود در سنگان اقدام خواهد شد. ترکاشوند افزود: مرحله دوم طرح فولادی «میلاد نور» تولید کنسانتره آهن است که مکاتباتی با ایمیدرو و معاونت امور معادن وزارت صنعت،معدن‌وتجارت انجام شده و امید است تا انتهای اجرای طرح در پایان سال‌جاری مشکل تأمین خوراک اولیه آن برای تولید حل شود. وی در پاسخ به علت طولانی شدن بهره‌برداری از طرح فولادی دیگری در رشتخوار گفت: علت طولانی شدن این طرح روند دریافت زمین از اراضی ملی و نیز مجوز محیط‌زیست و کاربری صنعتی زمین است که برای تمدید جواز ترخیص و تأمین خوراک موارد اعلام شده، الزامی است، تاکنون مکاتبات متعددی برای رفع موانع در این خصوص انجام شده است. سرپرست معاونت امور معادن سازمان صنعت،معدن‌وتجارت خراسان‌رضوی با اشاره به مهم‌ترین اقدامات انجام شده در صنایع‌معدنی و جلوگیری از خام‌فروشی طی چند سال اخیر گفت: افزایش تولید کنسانتره آهن از ۹۰۰ هزار تن به ۷،۴ میلیون تن در سال، تولید گندله آهن برای اولین بار در خراسان‌رضوی به ظرفیت ۱۲،۵ میلیون تن از جمله مهم‌ترین اقدامات است. وی افزایش میزان تولید آهن‌اسفنجی از ۱،۶ میلیون تن به ۲،۴ میلیون تن، تولید فولاد خام از ۶۴۵ هزار تن به ۱،۲۶ میلیون تن، تولید کنسانتره مس از هزار تن به ۱۳ هزار تن، تولید و صادرات شمش طلا و مصنوعات آن در استان از ۶۸۱ کیلوگرم به سه هزار و دو کیلوگرم، تولید سنگ‌های ساختمانی از ۱۸۰ هزار تن به ۲۱۲ هزار تن در سال را از دیگر دستاوردهای چند سال اخیر در خراسان رضوی برشمرد. ترکاشوند ادامه داد: در سالهای اخیر تولید «شیشه» برای نخستین بار با ظرفیت ۲۰۰ هزار تن در سال در خراسان‌رضوی انجام گرفت که ظرفیت تولید در سه ماهه ابتدای امسال به ۴۰۰ هزار تن در سال رسید. وی گفت: امسال برای نخستین بار در سال‌جاری کاشی ساختمانی پرسلانی لعاب دار با مقاومت بالا توسط شرکت زهره کاشمر با ظرفیت ۵،۵ میلیون مترمربع در این استان تولید شد.

مدیر اکتشاف شرکت تهیه و تولید مواد معدنی ایران خبر داد

آغاز عملیات اجرایی شناسایی و پی‌جویی پهنه‌های اکتشافی

محمد قره‌داغلی | مناقصه مزایده

مدیر اکتشاف شرکت تهیه و تولید مواد معدنی ایران از آغاز عملیات اجرایی شناسایی و پی‌جویی پهنه‌های اکتشافی از ابتدای دی‌ماه خبر داد.

شهرام ادیب افزود: با مشارکت ایمیدرو، ایمپاسکو و کنسرسیوم اکتشاف (شرکت پایا)، ۴۴۰۰۰ کیلومتر مربع در قالب ۱۰ پهنه در استان‌های کهگیلویه‌وبویراحمد، اصفهان، هرمزگان، سیستان‌وبلوچستان و همچنین دو پهنه در استان‌های قزوین، گیلان، فارس، چهارمحال‌وبختیاری و خراسان‌رضوی که بخشی از آن در خراسان‌جنوبی قرار می‌گیرد، به ایمپاسکو واگذار شد.

وی با اشاره به اینکه این پهنه‌ها با بررسی موضوع اکتشاف ۳۰۰ هزار کیلومتر مربع مشخص شده است، در ادامه افزود: از اول دی‌ماه سال ۹۸ عملیات اجرایی شناسایی و پی‌جویی در پهنه‌ها شروع می‌شود و بر این اساس یک برنامه زمانبندی شش ماهه تهیه شده که اگر شرایط جوی اجازه دهد تا پایان خرداد ماه سال آینده عملیات اکتشافی خاتمه می‌یابد.

مدیر اکتشاف شرکت تهیه و تولید مواد معدنی ایران تصریح کرد: با توجه به شرایط این استان‌ها در فصل زمستان، ممکن است این برنامه زمان‌بندی تمدید شود.

ادیب در مورد به روز نبودن تجهیزات حفاری و اکتشافی تأکید کرد: قسمت اعظم هزینه‌های اکتشافی در قسمت حفاری است و در یک مقایسه ساده با کشورهای منطقه روشن می‌شود که ترکیه سه‌میلیون، چین پنج میلیون و استرالیا هشت میلیون متر در سال حفاری انجام می‌دهند اما ایران در بهترین حالت ۲۵۰هزار متر در سال‌جاری انجام می‌شود.

وی ادامه داد: در بحث عمق شناسایی شده به نقل از سازمان زمین شناسی، آمریکا ۳۸۱متر، اروپا ۳۱۵ متر، آفریقا ۲۵ متر و در ایران که البته آمار دقیقی وجود ندارد، بین یک تا پنج متر عمق زمین را شناسایی کرده‌اند و این موضوع برمی‌گردد به هزینه‌هایی که دولت باید برای پوشش ریسک انجام دهد.

مدیر اکتشاف شرکت تهیه و تولید مواد معدنی ایران در خاتمه پیشنهاد داد که سازمان‌های توسعه‌ای یا سازمان زمین‌شناسی اطلاعات پایه را به صورت منظم تولید و به روزرسانی کنند و ترتیبی اتخاذ شود تا ریسک عملیات اکتشافی کاهش یابد تا بخش‌خصوصی با توان بیشتر بتواند وارد عملیات اکتشافی شود.

نوبت اول

مناقصه عمومی

سازمان مدیریت پسماند شهرداری‌های شهرستان‌های رباط کریم و بهارستان

سازمان مدیریت پسماند شهرداری‌های شهرستان‌های رباط کریم و بهارستان در نظر دارد نسبت به اجاره دو دستگاه بلدوزر D8 جهت انجام دفن و پوشش زباله روزانه در مرکز زباله رودشور از طریق مناقصه عمومی اقدام نماید. لذا از پیمانکاران و شرکت‌های واجد شرایط دعوت می‌گردد جهت دریافت اسناد از تاریخ درج آگهی نوبت دوم به مدت ۱۰ روز از ساعت ۸:۳۰ الی ۱۳:۳۰ به دفتر امور قراردادهای سازمان مراجعه نمایند.

بدیهی است:

الف) هزینه چاپ آگهی به عهده برنده مناقصه خواهد بود.

ب) سازمان در رد یا قبول یک یا کلیه پیشنهادات مختار است.

ج) مبلغ سپرده شرکت در مناقصه پنج درصد مبلغ پیشنهادی سالانه می‌باشد.

د) سایر مشخصات و موارد در اسناد درج گردیده است.

شماره تماس: ۵۶۷۳۰۰۶۳

روابط عمومی سازمان مدیریت پسماند شهرداری‌های شهرستان‌های رباط کریم و بهارستان

روزنامه مناقصه مزایده - ۲۸۷۰ - ۹۸/۱۰/۰۳

نوبت اول

مناقصه عمومی

سازمان مدیریت پسماند شهرداری‌های شهرستان‌های رباط کریم و بهارستان

سازمان مدیریت پسماند شهرداری‌های شهرستان‌های رباط کریم و بهارستان در نظر دارد جهت عملیات حفاری و خاک‌برداری ترانشه واقع در سایت دفع زباله رودشور از طریق مناقصه عمومی اقدام نماید.

لذا از پیمانکاران و شرکت‌های واجد شرایط دعوت می‌گردد جهت دریافت اسناد از تاریخ درج آگهی نوبت دوم به مدت ۱۰ روز از ساعت ۸:۳۰ الی ۱۳:۳۰ به دفتر امور قراردادهای سازمان مراجعه نمایند.

بدیهی است:

الف) هزینه چاپ آگهی به عهده برنده مناقصه خواهد بود.

ب) سازمان در رد یا قبول یک یا کلیه پیشنهادات مختار است.

ج) مبلغ سپرده شرکت در مناقصه پنج درصد مبلغ پیشنهادی سالانه می‌باشد.

د) سایر مشخصات و موارد در اسناد درج گردیده است.

شماره تماس: ۵۶۷۳۰۰۶۳

روابط عمومی سازمان مدیریت پسماند شهرداری‌های شهرستان‌های رباط کریم و بهارستان

روزنامه مناقصه مزایده - ۲۸۷۰ - ۹۸/۱۰/۰۳

نوبت دوم

فراخوان عمومی

شهرداری مشهد

اعطاء مجوز جمع آوری هوشمند پسماند خشک در شهر مشهد

سازمان مدیریت پسماند شهرداری مشهد با همکاری مرکز نوآوری شهری در نظر دارد انجام فعالیت جمع‌آوری پسماند خشک در سطح شهر مشهد را به روش هوشمند مبتنی بر اپلیکیشن‌های موبایلی، به شرکت‌های دانش‌بنیان و شرکت‌های بخش خصوصی دارای صلاحیت برابر ضوابط و چارچوب‌های مصوب، در قالب اعطاء مجوز واگذار نماید. از متقاضیان دعوت می‌شود جهت دریافت شرایط اعطاء مجوز به سایت سازمان به آدرس: WWW.MASHHAD.IR و یا به اداره امور قراردادهای سازمان واقع در مشهد، بزرگراه شهید کلانتری، حدفاصل پل حافظ و غدیر، سازمان مدیریت پسماند شهرداری مشهد، مراجعه نمایند.

■ **مهلت تحویل درخواست و ارایه مدارک و مستندات توسط متقاضیان:** حداکثر پایان وقت اداری مورخ ۱۳۹۸/۱۰/۲۰ می‌باشد.

سازمان مدیریت پسماند شهرداری مشهد

روزنامه مناقصه مزایده - ۲۸۷۰ - ۹۸/۱۰/۰۳

یک مرحله‌ای

نوبت دوم

مناقصه‌های عمومی

اداره کل منابع طبیعی و آبخیزداری استان سیستان و بلوچستان

اداره کل منابع طبیعی و آبخیزداری استان سیستان و بلوچستان درنظر دارد، پروژه‌های زیر را به شرکت‌های واجد شرایط واگذار نماید.

شماره مناقصه	موضوع مناقصه	برآورد اولیه براساس فهرست بهای آبخیزداری و منابع طبیعی سال ۱۳۹۸ (ریال)	مبلغ تضمین شرکت در مناقصه (ریال)	شرح مختصری از کار	محل اجرا	مدت اجرا (ماه)	زمان گشایش پاکات
۹۸۵۱	مالچپاشی همراه با نهالکاری	۶۴،۶۰۸،۲۰۹،۲۰۰	۳،۲۳۰،۴۱۰،۴۶۰	اجرای عملیات مالچپاشی (تحویل، بارگیری و حمل از پالایشگاه شیراز تا محل اجرا) همراه با نهالکاری، مراقبت و آبیاری در سطح ۱۴۰۰ هکتار	شهرستان ایرانشهر محدوده خیرآباد	۱۹	ساعت ۰۸:۰۰ صبح مورخ ۹۸/۱۰/۲۱
۹۸۵۲ تجدیدی	نهالکاری، مراقبت و آبیاری	۲۲،۶۰۲،۱۸۹،۴۰۰	۱،۱۳۰،۱۰۹،۴۷۰	نهالکاری، مراقبت و آبیاری در سطح ۳۰۰ هکتار	شهرستان هیرمند محدوده امیر آباد	۱۹	ساعت ۰۹:۰۰ صبح مورخ ۹۸/۱۰/۲۱
۹۸۵۳ تجدیدی	نهالکاری، مراقبت و آبیاری	۱۷،۰۶۸،۷۳۸،۵۵۰	۸۵۳،۴۳۶،۹۳۰	نهالکاری، مراقبت و آبیاری در سطح ۲۵۰ هکتار	شهرستان سیب و سوران محدوده فهره	۱۹	ساعت ۱۰:۰۰ صبح مورخ ۹۸/۱۰/۲۱
۹۸۵۴ تجدیدی	نهالکاری، مراقبت و آبیاری	۲۹،۵۳۹،۹۳۸،۶۰۰	۱،۴۷۶،۹۹۶،۹۳۰	نهالکاری، مراقبت و آبیاری در سطح ۴۰۰ هکتار	شهرستان دلگان محدوده آذرآباد	۱۹	ساعت ۱۱:۰۰ صبح مورخ ۹۸/۱۰/۲۱
۹۸۵۵ تجدیدی	نهالکاری، مراقبت و آبیاری	۳۳،۵۳۴،۸۵۶،۹۰۰	۱،۶۷۶،۷۴۲،۸۴۵	نهالکاری، مراقبت و آبیاری در سطح ۵۰۰ هکتار	شهرستان بمپور محدوده شمال شمس آباد	۱۹	ساعت ۱۲:۰۰ مورخ ۹۸/۱۰/۲۱

مهلت دریافت اسناد مناقصه: از ساعت ۱۹:۰۰ روز سه‌شنبه مورخ ۹۸/۱۰/۳ تا ساعت ۱۹:۰۰ روز یکشنبه مورخ ۹۸/۱۰/۰۸

مهلت تسلیم پیشنهادات: تا ساعت ۱۳:۰۰ روز پنجشنبه ۹۸/۱۰/۱۹

مدت اعتبار پیشنهادات: تا پایان وقت اداری ۹۹/۰۱/۲۱

نوع تضمین شرکت در مناقصه باید به یکی از روش‌های ذیل انجام پذیرد:

الف) ضمانتنامه معتبر بانکی

ب) واریز به حساب شماره ۴۰۶۳۰۴۲۱۰۷۷۰۰۸۰۷ بانک مرکزی به نام سپرده‌های اداره کل منابع طبیعی و آبخیزداری استان (شناسه واریز: ۹۸۹۰۳۸۵۶۳۱۳۹۰۶۳۰۲۰۰۴۲۱۰۷۷۰۰۸۰۷)

شرکت‌های واجد شرایط: شرکت‌های دارای گواهینامه صلاحیت از سازمان مدیریت و برنامه ریزی کشور به شرح زیر

برای مناقصه مالچپاشی و نهالکاری به صور زیر امکان پذیر است:

۱. دارا بودن گواهینامه صلاحیت پیمانکاری در رشته کشاورزی حداقل رتبه ۴

۲. دارا بودن گواهینامه صلاحیت پیمانکاری در رشته‌های کشاورزی و راه حداقل رتبه ۵ (به طور همزمان)

۳. ایجاد گروه مشارکت بین شرکت‌های دارای رتبه کشاورزی و راه حداقل رتبه ۵ به طوری‌که شرکت دارای رتبه کشاورزی اسناد مناقصه را از سامانه ستاد دریافت کرده باشد. (به شرایط مناقصه اهتمام ویژه شود)

□ در سایر مناقصات دارا بودن گواهینامه صلاحیت پیمانکاری در رتبه کشاورزی حداقل رتبه ۵

□ ضمناً مناقصه‌گران محترم در زمان پیشنهاد قیمت به ظرفیت کاری و تعداد کار آزاد خود توجه ویژه نمایند.

■ شرکت‌های واجد شرایط می‌توانند درصورت تمایل از تاریخ مذکور برای دریافت اسناد مناقصه به سامانه تدارکات الکترونیکی دولت به نشانی www.setadiran.ir مراجعه نمایند و اسناد مناقصه را در مهلت تعیین شده دریافت نمایند.

■ ضمناً جهت کسب اطلاعات بیشتر با شماره تلفن ۶-۳۳۲۲۸۰۰۱-۰۵۴ داخلی ۱۷۲، امور قراردادها تماس حاصل فرمایند.

روابط عمومی اداره کل منابع طبیعی و آبخیزداری استان سیستان و بلوچستان

روزنامه مناقصه مزایده - ۲۸۷۰ - ۹۸/۱۰/۰۳

فراخوان عمومی

یک مرحله‌ای

نوبت دوم

کد: ر-۲۰۰-۹۸/۲۶

وزارت راه و شهرسازی شرکت عمران شهر جدید پردیس

همراه با ارزیابی کیفی (روش فشرده) «تجدید نوبت دوم»

شرکت عمران شهر جدید پردیس در نظر دارد براساس بند ۹ صورت جلسه شماره ۷۵۹/۳۵ مورخ ۱۳۹۸/۰۹/۲۳ نسبت به انتخاب پیمانکار اقدام نماید.

۱. **موضوع:** انجام خدمات کارگزاری مسکن‌مهر شهر جدید پردیس.

۲. **نوع مناقصه:** عمومی یک‌مرحله‌ای همراه با ارزیابی کیفی (روش فشرده).

۳. شماره ثبت در سامانه تدارکات الکترونیکی دولت (ستاد) ۲۰۹۸۰۰۱۰۹۸۰۰۰۱۲۶ می‌باشد.

□ کلیه مراحل مناقصه از دریافت و تحویل اسناد ارزیابی‌کیفی و اسناد مناقصه و گشایش پاکت‌ها از طریق سامانه ستاد (www.setadiran.ir) انجام می‌شود.

۴. **نام و نشانی دستگاه مناقصه‌گزار:** شرکت عمران شهر جدید پردیس، شهر جدید پردیس، فاز یک، ضلع شمال میدان عدالت، خیابان عمران. تلفن: ۶۰۰-۷۶۲۷۵۵۰۰، داخلی ۱۰۸، ۱۹۵ و ۲۰۳.

۵. **مدت پیمان:** ۱۲ ماه شمسی.

۶. **مبلغ برآورد اولیه:** ۱۱۴،۰۴۸،۲۰۱،۷۶۶ (یک‌صد وچهارده میلیارد و چهل وهشت‌میلیون ودویست ویک‌هزار وهفت‌صد وشصت وشش) ریال.

۷. **تضمین فرآیند ارجاع‌کار:** ۴،۲۴۹،۰۰۰،۰۰۰ (چهارمیلیارد ودویست وچهل ونه‌میلیون) ریال.

۸. **مجوز فعالیت:** شرکت در مناقصه با داشتن گواهینامه صلاحیت در هر یک از موارد زیر به‌تنهایی مجاز است:

۱-۸: گواهینامه صلاحیت شرکت‌های خدماتی، پشتیبانی و فنی مهندسی از وزارت تعاون، کار و رفاه اجتماعی در رشته موضوع مناقصه که حداقل شش ماه اعتبار داشته باشد.

۲-۸: گواهینامه صلاحیت مشاوران خدمات مدیریتی و بهره‌وری از سازمان اداری و استخدامی کشور (حداقل پایه ۲) در رشته مدیریت عمومی که حداقل شش ماه اعتبار داشته باشد.

۹. در اجرای ماده ۲ آیین‌نامه راهکارهای افزایش ضمانت اجرایی و تقویت حسابرسی و سنجش توان مالی مناقصه‌گر ارایه صورت‌های حسابرسی‌شده آخرین سال‌مالی (سال ۱۳۹۷/۱۳۹۶) در پاکت (ب) اسناد مناقصه الزامی است. در صورت عدم ارایه مدارک مربوط به حسابرسی، مناقصه‌گر از فرآیند مناقصه حذف می‌گردد.

۱۰. **دریافت اسناد ارزیابی‌کیفی و اسناد مناقصه از سامانه ستاد:** از روز سه‌شنبه مورخ ۱۳۹۸/۱۰/۰۳ تا روز شنبه مورخ ۱۳۹۸/۱۰/۱۴ از ساعت ۰۸:۰۰ الی ۱۶:۳۰.

۱۱. **تحویل پاکت اسناد ارزیابی کیفی و پاکت اسناد مناقصه (پاکت‌های الف، ب و ج):**

۱-۱۱: به‌صورت الکترونیکی تا ساعت ۱۶:۳۰ روز شنبه مورخ ۱۳۹۸/۱۰/۲۸ در سامانه ستاد بارگذاری شود.

۲-۱۱: به‌صورت فیزیکی تا ساعت ۱۶:۳۰ روز یکشنبه مورخ ۱۳۹۸/۱۰/۲۹ به‌دبیرخانه شرکت عمران شهر جدید پردیس تحویل شود.

۱۲. **زمان و محل گشایش پاکت اسناد ارزیابی کیفی:** ساعت ۱۴:۳۰ روز دوشنبه مورخ ۱۳۹۸/۱۰/۳۰، در سالن اجتماعات شرکت عمران شهر جدید پردیس.

۱۳. **زمان و محل گشایش پاکت اسناد مناقصه (پاکت‌های الف، ب و ج):** ساعت ۱۴:۳۰ روز دوشنبه مورخ ۱۳۹۸/۱۱/۱۴، در سالن اجتماعات شرکت عمران شهر جدید پردیس.

۱۴. هزینه خرید اسناد ارزیابی‌کیفی و اسناد مناقصه از سامانه ستاد ۷۵۰،۰۰۰ (هفت‌صدوپنجاه هزار) ریال است.

روابط عمومی شرکت عمران شهر جدید پردیس

روزنامه مناقصه مزایده - ۲۸۷۰ - ۹۸/۱۰/۰۳

شاخص کل بورس و گذر از قله ۳۵۹ هزار واحدی

گروه بانک، بیمه، بورس | مناقصه مزایده

شاخص کل بورس اوراق بهادار تهران در پایان معاملات دیروز(دوشنبه) با جهش ۲۶۴۴ واحد به رکورد ۳۵۹ هزار و ۳۶۵ واحد رسید. به گزارش مناقصه‌مزایده، براساس اطلاعات مندرج در سامانه شرکت مدیریت فناوری بورس تهران، شاخص کل بورس اوراق بهادار تهران در پایان معاملات این روز به رقم ۳۵۹ هزار و ۳۶۵ واحد رسید. ارزش روز بازار در بورس اوراق بهادار تهران به بیش از ۱۳۰۹ تریلیون تومان رسید. معامله گران بورس بیش از ۶,۳ میلیارد برگه بهادار سهام و حق تقدم در قالب ۷۳۲ هزار نوبت معامله به ارزش ۳۳۱۷ میلیارد تومان دادوستد کرده‌است.

ورود نقدینگی سرگردان و تقویت ارزش دلار

کارشناسان، دلیل رکوردشکنی بورس در روزهای اخیر را اولاً ورود نقدینگی سرگردان در بازار، به بورس می‌دانند که به خاطر رکورد حاکم در بازارهای موازی مانند مسکن، ملک، طلا، سکه و ارز به سمت بازار بورس سرازیر شده است. همچنین تقویت ارزش دلار باعث افزایش درآمد ریالی شرکت‌های صادرکننده بورسی شده که آن هم به افزایش سود شرکت‌ها می‌انجامد. از طرفی سرمایه بسیاری از شرکت‌های بورسی به خاطر تجدید ارزیابی دارایی‌ها افزایش پیدا کرده است و همچنین صورت‌های مالی مناسب شرکت‌های بورسی که سود قابل توجهی به سهامداران اختصاص دادند، باعث توجه سهامداران خرد و حقیقی به بورس شده است که باید منتظر رونق در شرکت‌های بورسی باشیم.

شاخص کل با معیار هم‌وزن ۲۵۰ واحد افت کرده و به رقم ۱۱۲ هزار و ۶۰۵ واحد رسید. شاخص با معیار وزنی ارزشی ۷۰۷ واحد رشد کرده و به رقم ۹۶ هزار و ۱۵۲ واحد رسید. شاخص قیمت با معیار هم‌وزن ۱۶۷ واحد کاهش یافته و به رقم ۷۵هزار و ۲۰۳ واحد رسید. شاخص آزاد شناور با رشد دوهزار و ۱۱۲ واحد به رقم ۴۲۶ هزار و ۳۶۹ واحد رسید. شاخص بازار اول بورس با افزایش ۱۹۷۴ واحد به رقم ۲۵۷ هزار و ۴۶۴ واحد رسید. شاخص بازار دوم بورس با افزایش پنج هزار و ۱۴۴ واحد به رقم ۷۴۷ هزار و ۵۶۷ واحد رسید.

نمادهای اثرگذار و پربیننده

عمده نمادهای بورسی مانند پتروشیمی خلیج‌فارس، معدنی گل گهر، معدنی چادرملو، فولادمبارکه، تاپیکو، سرمایه‌گذاری امید، پالایش نفت تبریز، همگی در تقویت شاخص کل اثرگذار بودند. همچنین نمادهای پربیننده در بورس تهران شامل بانک تجارت به قیمت هر سهم ۴۸۴ ریال، بانک ملت ۶۰۶۳ ریال، بانک اقتصاد نوین ۳۲۰۷ ریال، بوده‌اند. همچنین نماد شرکت‌هایی مانند ماشین‌سازی اراک، پالایش نفت اصفهان، فولاد مبارکه، ایران ترانسفو، سایپا، بوده‌اند.

رشد خفیف شاخص فرابورس

همچنین در پایان معاملات فرابورس ایران شاخص کل با سه واحد رشد همراه شده و به رقم ۴۶۱۴ واحد رسید. ارزش روز بازار اول و دوم فرابورس به بیش از ۲۶۵ تریلیون تومان رسید. معامله‌گران فرابورس بیش از سه میلیارد سهام حق تقدم و اوراق مالی در قالب ۴۴۵ هزار نوبت معامله و به ارزش ۲۰۶۷ میلیارد تومان دادوستد کردند.

نمادهای اثرگذار و پربیننده فرابورس

همچنین در این روز نمادهای سنگ‌آهن گهرزمین، ذوب‌آهن اصفهان، پالایش نفت شیراز و فولاد ارفع در تقویت شاخص فرابورس مؤثر بودند و نمادهای پتروشیمی‌مارون، پتروشیمی‌زاگرس و فولاد هرمزگان در کاهش شاخص فرابورس اثرگذار بودند. همچنین نمادهای پربیننده شامل ذوب‌آهن اصفهان، صنایع کاغذ پارس، فرابورس ایران، بازرگانی و تولیدی مرجان کار، بانک‌دی، توسعه و عمران استان کرمان، و صنایع فولاد آلیاژی یزد بوده‌اند.

توقف و بازگشایی نمادها

در این روز با پیام ناظر بازار برخی نمادهای بورسی متوقف شده، تعدادی بازگشایی و برخی دچار وقفه معاملات یا حراج معاملات شدند. توقف نماد کاغذسازی کاوه همچنین سرمایه‌گذاری صنایع پتروشیمی متوقف شدند. در پیام دیگری نمادهای سیمان سفید نی‌ریز، صنایع ریخته‌گری ایران، گروه مپنا، بازگشایی شدند. وقفه معاملاتی نماد صنایع شیمیایی سینا، وقفه معاملاتی نماد کمباین‌سازی ایران، صورت گرفت. حراج مجدد نماد نساجی بروجرد، توقف نماد پتروشیمی فناوران، انجام شد. بازگشایی نماد داروسازی کوثر، توقف نماد سیمان کرمان، بازگشایی نماد بانک اقتصاد نوین، بازگشایی نماد جام دارو، لامپ پارس شهاب، انجام شد. همچنین در پیام دیگری حراج مجدد نماد معاملاتی پتروشیمی‌پردیس، حق‌تقدم سایپا آذین انجام شد. در پیام دیگری بازگشایی نماد کارت اعتباری ایران کیش، سرمایه‌گذاری غدیر و سرمایه‌گذاری نفت و گاز و پتروشیمی تاپیکو انجام شد. توقف نماد سیمان فارس، توقف نماد معادن منگنز ایران، توقف نماد سیمان هگمتان، ادامه توقف نماد کاغذسازی کاوه، انجام شد. همچنین وقفه در معاملات نماد حق‌تقدم سیمان شمال انجام شد.

قدیمی‌ترین نماینده بیمه ایران کیست؟

ابوالفضل سعیدی، رئیس هیأت‌مدیره کانون انجمن‌های صنفی نمایندگان بیمه ایران سراسر کشور، در سال ۱۳۲۱ در شهرستان رشت متولد شد، در سال ۱۳۵۴ موفق به اخذ نمایندگی بیمه ایران با کد ۳۷۵۰ در تهران به عنوان دومین کد قدیمی نمایندگی بیمه ایران شد. به گزارش مناقصه‌مزایده به نقل از روابط‌عمومی بیمه ایران، وی در سال ۱۳۵۵ به عضویت سندیکای نمایندگان بیمه ایران درآمد و بعد از انحلال این سندیکا در سال ۱۳۶۱، شورای نمایندگان بیمه ایران را تأسیس کرد که در هر استان توسط مدیر هماهنگی اداره می‌شد. ابوالفضل سعیدی اقدامات زیادی در جهت توسعه بازار بیمه کشور و ارتقای جایگاه صنعت بیمه و نمایندگان بیمه در کشور، توسعه و گسترش فرهنگ بیمه از طریق افزایش نمایندگی‌های بیمه ایران و تأسیس انجمن‌های صنفی نمایندگان به عمل آورده است.

راه‌اندازی سامانه اعتبارسنجی شماره تلفن همراه مشتریان بانک توسعه صادرات

بانک توسعه صادرات ایران به منظور استفاده از رمز دوم پویا در تراکنش‌های کارتی غیرحضوری، سامانه اعتبارسنجی شماره تلفن همراه مشتریان را راه‌اندازی کرد. به گزارش مناقصه‌مزایده به نقل از روابط‌عمومی بانک توسعه صادرات ایران، مشتریان این بانک با ورود به این سامانه می‌توانند نسبت به تأیید اطلاعات خود در سامانه اعتبارسنجی شماره تلفن همراه اقدام کنند. براساس این گزارش، مشتریان بانک توسعه صادرات می‌توانند به منظور ثبت و تأیید شماره تلفن همراه خود از دو روش مراجعه حضوری به شعب بانک و یا ورود به وب‌سایت بانک به آدرس www.edbi.ir استفاده کنند. لازم به یادآوری است سامانه یاد شده صرفاً به منظور تأیید و ثبت تلفن همراه مشتریان قابل استفاده خواهد بود و اقدامات بعدی برای فعال‌سازی رمز دوم پویا متعاقباً اعلام خواهد شد.

بانک پاسارگاد، بدون محدودیت تسهیلات ارزان قیمت اعطاء می‌کند

بانک پاسارگاد، بدون محدودیت و با هدف کمک به رشد و شکوفایی چرخه اقتصاد کشور و افزایش دامنه خدمات بانکی، تسهیلات ارزان‌قیمت اعطاء می‌کند. به گزارش مناقصه‌مزایده به نقل از روابط‌عمومی بانک پاسارگاد، اعطای تسهیلات ارزان‌قیمت به‌عنوان یکی از خدمات ارائه‌شده در بسته حمایتی ویژه بانک پاسارگاد، به اشخاص حقوقی، صاحبان مشاغل، فعالان اقتصادی و پذیرندگان فعال دستگاه‌های کارت‌خوان بانک ارائه می‌شود. پرداخت این تسهیلات، براساس مراوده مشتری با بانک است و محدودیت ندارد. تنوع در نرخ تسهیلات و تعیین نحوه بازپرداخت براساس نیاز مشتری از دیگر ویژگی‌های این خدمت است. در این طرح، مشتریان با افتتاح حساب‌جاری و یا کوتاه‌مدت، به ازای هر یک میلیون ریال موجودی در روز، یک امتیاز کسب کرده و متناسب با این امتیاز، مشمول برخورداری از این تسهیلات می‌شوند. براساس این خبر، حداقل مبلغ تسهیلات اعطایی برای اشخاص حقیقی ۲۰۰ میلیون ریال و برای اشخاص حقوقی ۵۰۰ میلیون ریال تعیین شده‌است. نرخ این تسهیلات نیز ۹ الی ۱۸ درصد برای حساب‌های جاری و ۱۸ درصد برای حساب‌های کوتاه‌مدت عادی محاسبه خواهد شد.

نظارت بر حساب‌های بانکی لازمه تحقق عدالت اقتصادی

طبق اظهارات معاون وزیر رفاه قسمتی از فرآیند شناسایی افراد مستحق دریافت یارانه بنزین مربوط به بررسی حساب‌های بانکی اشخاص است، امری که پیش از این توسط دولت انجام می‌شد و اکنون لازم است در راستای تحقق عدالت اجتماعی، در ابعاد گسترده‌تری از بحث یارانه‌ها انجام دهد. به گزارش فارس، دولت چند هفته ای است که اولین پرداخت یارانه حمایت معیشتی خانوارها را انجام داده است. در این طرح از میان ۷۸ میلیون نفر یارانه‌بگیر تنها ۶۰ میلیون نفر مشمول دریافت بسته معیشتی دولت شده‌اند.

شرط بررسی خانوارهای حذف‌شده از طرح معیشتی

طبق اظهارات میدری معاون رفاه‌اجتماعی وزیر تعاون، کار و رفاه‌اجتماعی اطلاعات مربوط به حساب‌های بانکی اشخاص به عنوان شاخص ارزیابی در مرحله بررسی درخواست خانوارهای حذف شده مورد استفاده قرار خواهد گرفت. به گفته میدری بررسی این درخواست‌ها مشروط به اعلام رضایت خانوارهای حذف شده خواهد بود و در صورتی که این خانوارها اجازه چنین امری را ندهند، مشمول بسته حمایتی نخواهند شد و دولت به حساب‌های بانکی آنها ورود نخواهد کرد.

رصد حساب‌های بانکی گامی روبه جلو در حکمرانی کشور

این اقدام دولت که در راستای افزایش دقت ارزیابی وضعیت معیشتی خانوارها صورت می‌گیرد را می‌توان حرکت دولت در مسیر کاهش ناعدالتی و گامی روبه جلو در امر حکمرانی کشور در نظر گرفت. رصد حساب‌های بانکی از جمله الزامات حکمرانی اقتصادی است که سال‌هاست توسط بسیاری از کشورها مورد استفاده قرار می‌گیرد و دولت آنها اطلاعات دقیقی از وضعیت حساب‌های بانکی شهروندان خود دارد. در کشور ما نیز می‌بایست پیش از این مورد توجه سیاست‌گذاران می‌بود.

فرار مالیاتی ۱۲هزار میلیارد تومانی وکلا

در حال حاضر دولت اطلاعات کاملی از فعالیت‌های تجاری اشخاص حقیقی ندارد و این موضوع باعث شده است که دولت در بسیاری از موارد در مواجهه با مردم رفتار یکسانی نداشته باشد. به عنوان مثال در حال حاضر دولت از کارمندان، معلمان، بازنشستگان، کارگران و دیگر گروه‌های با درآمدی حداقلی پیش از دریافت حقوق مالیات اخذ می‌کند. این در حالی است که مالیات پرداختی برخی از مشاغل مانند پزشکان، وکلا، طلافروشان و ... که درآمد بالایی دارند کمتر مورد توجه بوده و میزان فرار مالیاتی در این صنف‌ها زیاد است و این موضوع فاصله طبقاتی افراد ثروتمند از سایر افراد جامعه افزایش داده است.

نظارت بر حساب‌های بانکی لازمه تحقق عدالت اقتصادی

این مسأله ناشی از نداشتن اطلاعات کافی دولت از امور تجاری اشخاص حقیقی است که با رصد حساب‌های بانکی آنها توسط دولت تا حد قابل توجهی مرتفع می‌شود. با این وجود، نکته‌ای که در اقدامات دولت مشاهده می‌شود این است که رصد حساب‌های بانکی را به صورت محدود انجام می‌شود و لازم است که اولاً بررسی حساب‌های بانکی را مشروط به اجازه صاحب حساب نکند چرا که این امر جزء بدیهیات امر حکمرانی است و مشخصاً افرادی که فعالیت‌های غیرقانونی انجام می‌دهند مایل به بررسی حساب‌های بانکی خود توسط دولت نیستند؛ ثانیاً رصد حساب‌های بانکی را متوقف به امر یارانه‌ها نکند و در امور دیگر مثل کشف پولشویی و فرار مالیاتی برخی صنوف نظیر پزشکان و وکلا و ... به کار گیرد.

پرونده شستا روی میز بورس

اواسط تابستان بود که وزیر تعاون از ورود شستا به بورس خبر داد و با وجود اینکه قرار بود این اتفاق تا پایان مهرماه صورت بگیرد هنوز شاهد درج نماد شستا در هیچ یک از تابلوهای معاملاتی بازار سهام نیستیم؛ اتفاقی که مدیرعامل شرکت بورس اوراق بهادار تهران ابراز امیدواری کرده که تا پایان امسال رخ دهد. به گزارش ایسنا، یکی از تأکیدات رئیس‌جمهور خروج دستگاه‌های دولتی، نهادها و سازمان‌های عمومی از بنگاه‌داری بوده است و در این راستا قرار شد سهام شرکت سرمایه‌گذاری تأمین اجتماعی(شستا) در بورس عرضه شود تا به گفته محمد شریعتمداری، وزیر کار، تعاون و رفاه‌اجتماعی، این وزارتخانه از بنگاه‌داری به سمت سهامداری حرکت کند. گرچه طبق گفته‌های وزیر تعاون قرار بود این اتفاق در مهرماه صورت بگیرد، اما در نهایت در ۲۳ آذرماه پس از چندین ماه جلسه پذیرش شستا در محل سازمان بورس و اوراق بهادار تهران برگزار شد و مدیرعامل این مجموعه پیش از جلسه مذکور، در این مورد توضیح داد که با توجه به تأکیدات ویژه ریاست‌جمهوری و پیگیری‌های وزیر تعاون، کار و رفاه‌اجتماعی و البته همکاری مجدانه سازمان بورس و بورس تهران، به زودی بازار سرمایه شاهد عرضه سهام این مجموعه بزرگ اقتصادی خواهد بود. همچنین مستندات لازم برای طرح در جلسه پذیرش و ارائه به اعضای هیأت پذیرش آماده شده است. پس از پذیرش، وارد مراحل عملیاتی عرضه در بازار سهام می‌شویم.

مناقصه عمومی
یک‌مرحله‌ای
شماره: ۴۵-۹۸

آگهی فراخوان

بازسازی و نوسازی و ارتقاء پست برق مرکز بهداشت اراک

دانشگاه علوم پزشکی و خدمات بهداشتی و درمانی اراک

دانشگاه علوم پزشکی اراک درنظر دارد مناقصه عمومی یک‌مرحله‌ای بازسازی و نوسازی و ارتقاء پست برق مرکز بهداشت اراک را از طریق سامانه تدارکات الکترونیکی دولت برگزار نماید. کلیه مراحل برگزاری مناقصه از دریافت اسناد مناقصه تا ارایه پیشنهاد مناقصه‌گران و گشایش پاکت‌ها از طریق درگاه سامانه تدارکات الکترونیکی دولت (ستاد) به آدرس www.setadiran.ir انجام خواهد شد و لازم است مناقصه‌گران در صورت عدم عضویت قبلی مراحل ثبت‌نام در سایت مذکور و دریافت گواهی امضای الکترونیکی را جهت شرکت در مناقصه محقق سازند.
تاریخ انتشاراسناد مناقصه در سامانه مورخ ۱۳۹۸/۱۰/۰۲می‌باشد.
مهلت زمانی دریافت اسناد مناقصه ازسایت: روز پنجشنبه مورخ ۱۳۹۸/۱۰/۰۵
مهلت زمانی ارایه پیشنهادات مناقصه: روز دوشنبه مورخ ۱۳۹۸/۱۰/۱۶
زمان گشایش پاکت‌های مناقصه: ساعت ۰۹:۰۰ صبح روز سه‌شنبه مورخ ۱۳۹۸/۱۰/۱۷
تضمین شرکت در فرآیند ارجاع کار: ۳۵۰,۰۰۰,۰۰۰ ریال طبق آخرین مصوبه هیأت وزیران
نمایندگان شرکت‌کنندگان در مناقصه می‌توانند در جلسه گشایش پاکت‌ها حضور بهم رسانند.
اطلاعات تماس دستگاه مناقصه‌گزار جهت دریافت اطلاعات بیشتر در خصوص اسناد مناقصه و ارایه پاکت‌ها: آدرس اراک، خیابان شهید شیرودی خیابان اعلم الهدی، جنب بیمارستان امیرکبیر اراک، ستاد دانشگاه علوم پزشکی اراک، مدیریت امور حقوقی و قراردادها و تلفن ۳۳۱۳۰۲۵۲ - ۰۸۶
اطلاعات تماس سامانه ستاد جهت انجام مراحل عضویت در سامانه مرکز تماس: ۴۱۹۳۴-۰۲۱
دفتر ثبت نام: ۳۳۲۴۵۲۴۸ - ۰۸۶

روابط عمومی و امور بین‌الملل دانشگاه علوم پزشکی اراک

روزنامه مناقصه - ۲۸۷۰ - ۹۸/۱۰/۰۳

مناقصه عمومی
یک‌مرحله‌ای
شماره: ۴۴-۹۸

فراخوان واگذاری امور حمل و نقل مجتمع آموزشی پیامبر اعظم(ص) ۱۳۹۸

دانشگاه علوم پزشکی و خدمات بهداشتی و درمانی اراک

دانشگاه علوم پزشکی اراک در نظر دارد مناقصه عمومی واگذاری امور حمل و نقل مجتمع آموزشی پیامبر اعظم (ص) را از طریق سامانه تدارکات الکترونیکی دولت برگزار نماید.
کلیه مراحل برگزاری مناقصه از دریافت اسناد مناقصه تا ارایه پیشنهاد مناقصه‌گران و گشایش پاکت‌ها از طریق درگاه سامانه تدارکات الکترونیکی دولت (ستاد) به آدرس www.setadiran.ir انجام خواهد شد و لازم است مناقصه گران در صورت عدم عضویت قبلی، مراحل ثبت‌نام در سایت مذکور و دریافت گواهی امضای الکترونیکی را جهت شرکت در مناقصه محقق سازند.
تاریخ انتشار اسناد مناقصه در سامانه مورخ ۱۳۹۸/۱۰/۰۲می‌باشد.
مهلت زمانی دریافت اسناد مناقصه ازسایت: تا روز پنجشنبه مورخ ۱۳۹۸/۱۰/۰۵
مهلت زمانی ارایه پیشنهادات مناقصه: روز یکشنبه مورخ ۱۳۹۸/۱۰/۱۵
زمان گشایش پاکت‌های مناقصه: ساعت ۰۹:۰۰ صبح روز دوشنبه مورخ ۱۳۹۸/۱۰/۱۶
مبلغ تضمین شرکت در فرآیند ارجاع کار: ۸۱۸,۹۶۱,۱۰۰ ریال
نمایندگان شرکت‌کنندگان در مناقصه می توانند در جلسه گشایش پاکت‌ها حضور بهم رسانند.
اطلاعات تماس دستگاه مناقصه‌گزار جهت دریافت اطلاعات بیشتر در خصوص اسناد مناقصه و ارایه پاکت‌های (الف): آدرس اراک، خیابان شهید شیرودی، خیابان اعلم‌الهدی، جنب بیمارستان امیرکبیر اراک، ستاد دانشگاه علوم پزشکی اراک، امور حقوقی و قراردادها و تلفن: ۳۳۱۳۰۲۵۲-۰۸۶
اطلاعات تماس سامانه ستاد جهت انجام مراحل عضویت در سامانه: مرکز تماس: ۴۱۹۳۴-۰۲۱ - دفتر ثبت نام: ۳۳۲۴۵۲۴۸-۰۸۶

روابط عمومی و امور بین‌الملل دانشگاه علوم پزشکی اراک

روزنامه مناقصه - ۲۸۷۰ - ۹۸/۱۰/۰۳

نوبت دوم
آگهی تملک اراضی

شهرداری بروجرد

شهرداری بروجرد جهت احداث میدان آیت ا... نجفی واقع در ورودی غربی شهر بروجرد به استناد لایحه قانونی نحوه خرید تملک اراضی و املاک برای اجرای برنامه‌های عمومی، عمرانی و نظامی دولت مصوب ۱۳۵۸/۱۱/۱۷ و سایر مقررات مرتبط قصد تصرف و تملک اراضی یاد شده در محل مذکور (طبق کروکی ونقشه) را دارد. بدین منظور به کلیه اشخاص حقیقی و حقوقی مدعی حق مالکیت و سایر دارندگان حقوق قانونی ابلاغ می گردد جهت کسب اطلاع و رفع هرگونه ابهام با همراه داشتن اصل سند مالکیت ظرف مدت پانزده روز از تاریخ انتشار اولین آگهی به اداره املاک شهرداری بروجرد مراجعه نمایند.

رحیم جافری- شهردار بروجرد

روزنامه مناقصه - ۲۸۷۰ - ۹۸/۱۰/۰۳

نوبت دوم
تجدید مناقصه
تأمین خودروهای استیجاری با راننده

شهرداری بروجرد

شهرداری بروجرد در نظر دارد تأمین خودروهای استیجاری با راننده واحدهای تابعه را به مدت یک‌سال به پیمانکار واجد شرایط واگذار نماید.
تعداد خودروهای مورد نیاز ۲۵ دستگاه با مدل حداقل ۱۳۹۳.
بدین منظوراز کلیه شرکت‌ها و پیمانکاران دارای سابقه کار مرتبط و متقاضیان ذیصلاح شرکت در مناقصه که قادر به تأمین خودروهای مذکور با راننده می‌باشند دعوت به‌عمل می‌آید که ظرف مدت ۱۰ روز پس از انتشار آگهی ضمن واریز مبلغ ۲۰۰,۰۰۰,۰۰۰ریال به شماره حساب ۷۳۱۸۶۶۴۱۶۱۶۱۶۱۶۱ بانک مهر اقتصاد به نام شهرداری و یا ضمانتنامه بانکی معتبر جهت سپرده شرکت در مناقصه و دریافت اسناد مناقصه به اداره امور قراردادهای شهرداری بروجرد مراجعه نمایید. بدیهی است شهرداری در رد و قبول پیشنهادات مختار بوده و به پیشنهادات رسیده پس از مهلت مقرر و یا مبهم، مخدوش، مشروط و یا فاقد سپرده شرکت در مناقصه ترتیب اثر داده نخواهد شد. ضمناً هزینه آگهی به عهده برنده مناقصه می باشد.

رحیم جافری- شهردار بروجرد

روزنامه مناقصه - ۲۸۷۰ - ۹۸/۱۰/۰۳

مناقصه عمومی
یک مرحله‌ای
نوبت اول

آگهی با ارزیابی کیفی

۹۸/۱۲۷۷

شرکت آب و فاضلاب روستایی خراسان جنوبی

شرکت آب و فاضلاب روستایی خراسان جنوبی در نظر دارد مناقصه ای با موضوع ذیل برگزار نماید:

ردیف	شماره مناقصه	موضوع مناقصه	مبلغ برآورد (ریال)	نوع تضمین و مبلغ(ریال)	مدت	ساعت گشایش پاکات
۱	۹۸-۱۲۷۷	تأمین الکتروپمپ‌های پروژه‌های آبرسانی به روستاهای سطح استان خراسان جنوبی	۱۵,۰۰۰,۰۰۰,۰۰۰	ضمانتنامه معتبر به مبلغ ۷۵۰,۰۰۰,۰۰۰	۱ سال	۰۹:۰۰ صبح

۱. **زمان دریافت اسناد مناقصه:** ۱۳۹۸/۱۰/۰۳ الی ۱۳۹۸/۱۰/۰۸
۲. **تاریخ ارسال پیشنهادات:** تا ساعت ۱۴:۳۰ مورخ ۱۳۹۸/۱۰/۲۴
۳. **تاریخ و محل گشایش پاکت‌های ارزیابی کیفی:** مورخ ۱۳۹۸/۱۰/۲۵ سالن جلسات شرکت آب و فاضلاب روستایی خراسان جنوبی ضمناً تاریخ گشایش پاکت‌های (الف، ب و ج) متعاقباً اعلام خواهد گردید.
۴. **دبیرخانه مناقصه‌گزار:** بیرجند، بلوار بهشتی، انتهای بهشتی ۷، صندوق پستی ۸۱۳-۹۷۱۷۵
۵. **استفاده از مصالح و تولیدات داخلی استان در اولویت قراردارد** ضمناً کلیه مراحل برگزاری مناقصه از دریافت اسناد مناقصه تا ارایه پیشنهاد مناقصه‌گران و گشایش پاکت‌ها از طریق درگاه سامانه تدارکات الکترونیکی دولت ستاد به آدرس (www.setadiran.ir) انجام خواهد شد.
■ این شرکت در رد یا قبول پیشنهادات برابر قوانین و مقررات مربوطه مختار می‌باشد برای کسب اطلاعات بیشتر از شرایط شرکت در مناقصه و مشخصات پروژه به وب سایت شرکت آب و فاضلاب روستایی خراسان جنوبی (www.abfar-kj.ir) و یا وب سایت پایگاه ملی اطلاع رسانی مناقصات (iets.mporg.ir) مراجعه ویا با شماره تلفن: ۸-۳۲۲۱۴۷۵۲- ۰۵۶ اداره امور حقوقی و قراردادها تماس حاصل فرمایید.

امور حقوقی و قراردادهای شرکت آب و فاضلاب روستایی خراسان جنوبی

روزنامه مناقصه - ۲۸۷۰ - ۹۸/۱۰/۰۳

نوبت دوم
فراخوان ارزیابی کیفی مناقصه‌گران

مناقصه شماره: ۴۰۰-۹۸

شرکت بهره برداری قطار شهری تبریز و حومه

شرکت بهره برداری قطار شهری تبریز و حومه در نظر دارد انجام عملیات نگهداری و تعمیرات برق بالاسری ۱۵۰۰ ولت فاز اول و دوم و پایانه ائل گلی خط یک قطار شهری تبریز درسال ۱۳۹۹ را به پیمانکار ذیصلاح واجد شرایط واگذار نماید.
۱. **صلاحیت مورد نیاز:** حداقل گواهی صلاحیت پایه ۵ در رشته نیرو
۲. **محل و زمان فروش اسناد ارزیابی:** فروش اسناد طی ساعات اداری از تاریخ ۱۳۹۸/۱۰/۰۷ لغایت مورخ ۱۳۹۸/۱۰/۱۰ صورت خواهد پذیرفت و نمایندگان مناقصه‌گران ذیصلاح می‌توانند جهت خرید اسناد، با ارایه معرفی‌نامه رسمی و رسید واریز بهای اسناد به مبلغ یک میلیون ریال به حساب جاری شماره ۱۰۰۸۰۹۷۷۴۴۴۰ نزد بانک شهر شعبه شهرداری تبریز به نام «شرکت بهره برداری قطار شهری تبریز» ضمن مراجعه به مدیریت امور حقوقی و قراردادهای شرکت به آدرس «تبریز، بلوار ۲۹ بهمن، طبقه اول، ساختمان قطار شهری تبریز و حومه، اتاق ۱۱۴، اسناد را دریافت نمایند.
۳. مناقصه‌گر در تعیین برنده و انتخاب پیمانکار بر اساس ضوابط مربوطه مخیر می‌باشد.
ضمناً این آگهی در سایت سازمان به نشانی metro.tabriz.ir نیزدرج می‌گردد.

شرکت بهره برداری قطار شهری تبریز و حومه

روزنامه مناقصه - ۲۸۷۰ - ۹۸/۱۰/۰۳

روزنامه مناقصه مزایده

صاحب امتیاز: مؤسسه روزنامه مناقصه مزایده
مدیر مسؤول: جلیل قنادزاده ■ سردبیر و مدیر عامل: علی قره‌داغلی
رایانگار مدیر اجرایی: emonaqeseh@gmail.com ■ رایانگار سردبیر: mozayedeh@gmail.com
رایانگار بازرگانی: monaqeseh1@gmail.com ■ رایانگار تحریریه: emonaqeseh1@gmail.com
توزیع: دنیای اقتصاد ■ لیتوگرافی و چاپ: چاپخانه گلریز (جاده قدیم کرج، فتح ۱۷)

نشانی: تهران، خیابان کریم‌خان زند، خیابان ایرانشهر شمالی، روبه‌روی دانشگاه آزاد اسلامی واحد تهران جنوب، پلاک ۲۳۴، طبقه ۲، واحد ۴
تلفن: ۲-۸۸۴۷۵۷۹۰

چاپ مقالات و نظرات در این نشریه به معنای تأیید یا رد آن مطالب نبوده و «مناقصه‌مزایده» دارای مشی مستقل خود می‌باشد.

■ امتیاز روزنامه در طرح رتبه‌بندی: ۵۱ ■

کتاب‌های تخصصی
روزنامه «مناقصه مزایده»
فروش مستقیم از طریق سایت روزنامه
www.monaghesatiran.ir

صنعت برق روی لبه تاریکی!

بدهی نیروگاه‌های خصوصی به صندوق توسعه ملی سه برابر شد

گروه انرژی | مناقصه مزایده

در حالی که بیش از ۶۰ درصد از تولیدات بازار برق توسط بخش خصوصی انجام می‌شود در حاشیه قرار گرفتن این بخش منجر به چالش‌هایی شده است که در صورت عدم رسیدگی و بررسی آن توسط مسؤولان ذی‌ربط در وزارت نیرو می‌تواند عواقب جبران‌ناپذیری را برای صنعت برق به همراه داشته باشد.

به گزارش خبرنگار انرژی مناقصه‌مزایده، محمدعلی وحدتی؛ رئیس سندیکای تولیدکنندگان برق؛ سهم بخش غیردولتی از نیروگاه‌های حرارتی کشور را بیش از ۶۵ درصد اعلام کرد و گفت: یکی از مشکلات عمده فعالان صنعت برق، قیمت تکلیفی این کالای استراتژیک است که با مراقبت مجلس و دولت تعیین می‌شود و در این قیمت‌گذاری تلاش شده به کسانی که تمکن مالی ندارند، برق به قیمت‌های پایین‌تر فروخته شود، این در حالی است که اگر دولت تکلیف کرد که محصولی به قیمت کمتر از قیمت تولیدشده فروخته شود، موظف است اختلاف قیمت تمام‌شده با قیمت تکلیفی را پرداخت کند. رئیس سندیکای تولیدکنندگان برق هزینه سرمایه‌گذاری برای ساخت یک نیروگاه سیکل ترکیبی با ظرفیت ۴۸۴ مگاوات را حدود ۲۵۰ تا ۳۰۰ میلیون یورو اعلام کرد و گفت: معمولاً بانک‌ها توان تأمین این مبالغ را ندارند، بنابراین اعطای وام به عهده صندوق توسعه ملی گذاشته شده تا از طریق بانک عامل این وام پرداخت شده و نیروگاه در جریان توسعه قرار گیرد، سرمایه‌گذار نیز باید تسهیلات اخذ شده را به همراه سود متعلقه طی پنج‌ونیم سال و با اقساط سالانه حدود ۶۰ میلیون یورو بازپرداخت کند.

وی با اشاره به سرمایه‌گذاری‌های اخیر طرح‌های نیروگاهی که غالباً با استفاده از تسهیلات ارزی از صندوق توسعه ملی به بهره‌برداری رسیده‌اند، گفت: ثابت ماندن نرخ خرید برق از سوی وزارت نیرو از یک‌سو و افزایش شدید نرخ ارز طی دو سال گذشته از سوی دیگر، توانایی سرمایه‌گذاران برای بازپرداخت اقساط را غیرممکن کرده، به طوری که بدهی نیروگاه‌ها به صندوق توسعه ملی سه برابر شده است.

وحدتی با بیان اینکه اصلاح ناچیز قیمت‌ها در بازار برق هنوز اعمال نشده است، افزود: عدم پرداخت مطالبات ناشی از فروش برق در سال‌های ۱۳۹۴ تا ۱۳۹۷ فرصت تأمین ارز با نرخ‌های قبل از افزایش و پرداخت اقساط در زمان سررسید را از تولیدکنندگان گرفته است، به گونه‌ای که اگر نیروگاهی مطالبات خود را در دو سال گذشته دریافت می‌کرد، امکان بازپرداخت سه قسط از صندوق توسعه ملی را داشت، اما امروز امکان بازپرداخت حتی یکی از اقساط نیز با جهش ارزی اتفاق افتاده، میسر نیست.

وی گفت: برای حل این مشکل، اواخر سال گذشته پیشنهادی از طرف وزارت نیرو و صندوق توسعه ملی به دبیرخانه سران سه‌قوه ارائه و راهکارهایی نیز پیشنهاد شد، اما تاکنون نتیجه‌ای دربر نداشته و سرمایه‌گذارانی که با دریافت وام از صندوق توسعه ملی نیروگاه‌ها را در مدار بهره‌برداری قرار داده‌اند با مشکلات بازپرداخت اقساط به صندوق توسعه ملی مواجه هستند.

بازار برق انحصاری است

در ادامه این نشست رضا حدادیان، مدیرعامل و عضو هیأت‌مدیره گروه ماه‌تاب سهم این شرکت از ظرفیت تولید برق کل کشور را حدود چهار هزار مگاوات اعلام کرد و ضمن اشاره به انحصاری بودن بازار برق که در اختیار دولت قرار دارد، گفت: برای احداث یک نیروگاه ۵۰۰ مگاواتی حدود ۲۶۰ میلیون یورو سرمایه‌گذاری نیاز است که معمولاً ۲۰ درصد توسط سرمایه‌گذار و مابقی از طریق اخذ وام از صندوق توسعه ملی تأمین می‌شود.

وی مدت‌زمان احداث یک نیروگاه را بین شش تا هشت سال تخمین زد و افزود: نیروگاه‌های شوباد، تابان، سمنگان، هریس و کاسپین جزو نیروگاه‌هایی هستند که پیش از افزایش ناگهانی نرخ ارز از صندوق توسعه ملی وام گرفته و مکلف به فروش برق به دولت هستند، اما با ایجاد شوک ارزی امکان بازپرداخت تسهیلات خود را ندارند.

وی با بیان اینکه به لحاظ ماهیتی امکان ذخیره یا صادرات کالای برق وجود ندارد، خاطرنشان کرد: قطع برق و توقف فعالیت‌های نیروگاهی نیز مشکلات و آثار سوءاجتماعی را در پی خواهد داشت، بنابراین نمی‌توان نیروگاه‌های زیان‌ده را از مدار تولید خارج کرد.

حدادیان با ذکر مثالی افزود: نیروگاه شوباد با سرمایه‌ای بالغ بر ۲۶۰ میلیون یورو در سال ۹۴ وارد مدار شد، تا پایان همان سال، وزارت نیرو مبلغ ۵۵۰ میلیارد ریال از محل خرید برق به این نیروگاه بدهکار بود که اگر در همان تاریخ این مبلغ تسویه می‌شد، بازپرداخت وام اخذ شده با رقم ۱۷ میلیون یورو امکان‌پذیر بود و به همین ترتیب در سال‌های بعد اتفاق افتاد تا در انتهای سال ۹۷، مجموع بدهی وزارت نیرو به این نیروگاه با احتساب میانگین نرخ ارز در همان سال‌ها به ۱۱۱ میلیون یورو رسید که اگر این مبلغ به موقع پرداخت می‌شد با مبلغ بدهی این نیروگاه به بانک‌ها سربه‌سر می‌شد.

به گفته این فعال بخش صنعت برق، اگر در حال حاضر وزارت نیرو میزان بدهی به این نیروگاه را که نزدیک به چهارهزار میلیارد ریال است، تسویه کند، با افزایش سه‌برابری نرخ ارز در طول دو سال گذشته، امکان تسویه بدهی‌های نیروگاه شوباد وجود ندارد.

حدادیان میزان درآمد نیروگاه شوباد را سالانه ۱۵ میلیون یورو اعلام کرد، در حالی که میزان بازپرداخت تسهیلات اخذ شده این نیروگاه از صندوق توسعه ملی ۶۰ میلیون یورو در سال است.

وی از توقف توسعه فاز دوم نیروگاه شوباد با ظرفیت ۵۰۰ مگاوات خبر داد و گفت: با وجود شرایط فعلی، توسعه فاز دوم نیروگاه شوباد هیچ توجیهی ندارد و حتی در نامه‌ای به وزارت نیرو خواستار تحویل بخش احداث شده این نیروگاه به دولت شدیم.

حدادیان با بیان اینکه روند توسعه نیروگاه‌های خصوصی در کشور در ابتدا کند و پس از آن متوقف شد، ادامه داد: بیش از یک سال است که بخش خصوصی هیچ مشارکتی در پروژه‌های جدید نیروگاهی نداشته و این در حالی است که برای افزایش ظرفیت تولید برق در هشت تا ۱۰ سال آینده از امروز باید سرمایه‌گذاری کرد.

حدادیان تأکید کرد: اگر وزارت نیرو سهم ۳۰ درصدی از صادرات برق را به نیروگاه‌های بخش خصوصی اختصاص می‌داد و عواید حاصل از صادرات برق را بابت بدهی این نیروگاه‌ها به صندوق توسعه ملی بازمی‌گرداند، انگیزه بخش خصوصی برای سرمایه‌گذاری در این بخش افزایش می‌یافت.

مدیرعامل آبفای کشور

احداث ۷ ایستگاه بزرگ آب شیرین‌کن در مرحله مناقصه است

مدیرعامل شرکت آب و فاضلاب کشور با اشاره به اینکه احداث هفت ایستگاه بزرگ آب شیرین‌کن در مرحله مناقصه است، گفت: یک‌هزار و ۲۰۰ میلیارد ریال برای اجرای طرح فاضلاب خوزستان اختصاص یافته که یک‌سوم آن برای آبادان است.

به گزارش مناقصه‌مزایده به نقل از وزارت نیرو، حمیدرضا جانباز در حاشیه بازدید از مناطق بحرانی و آب‌گرفته آبادان و خرمشهر بیان کرد: از یک‌هزار کیلومتر شبکه فاضلاب آبادان، ۲۸۰ کیلومتر آن به بازسازی و ۲۰۰ کیلومتر نیز به ایجاد شبکه جدید نیاز دارد.

وی افزود: از ابتدای سال ۹۸ چهار هزار میلیارد ریال پروژه برای شبکه فاضلاب آبادان و خرمشهر تعریف شده و برای تکمیل آن حدود ۱۰ هزار میلیارد ریال پول نیاز است و متناسب با تخصیص اعتبار درخصوص آن اقدام خواهد شد.

جانباز، به بارش سیل‌آسای هفته گذشته در خوزستان اشاره کرد و گفت: متأسفانه شهرهای اهواز، آبادان و خرمشهر فاقد شبکه جمع‌آوری آب‌های سطحی است و شبکه فاضلاب نیز با حجم بارش اخیر همخوانی ندارد که نتیجه آن آبگیری خیابان‌ها و معابر شهرها شد.

مدیرعامل آبفای کشور افزود: به جای شبکه آب‌های سطحی به ناچار شبکه فاضلاب که برای این منظور طراحی و تکمیل نشده بود تخلیه حجم بالای آب باران را انجام داد.

وی درباره تأمین آب آشامیدنی سالم در آبادان نیز گفت: بخش زیادی از این شهرستان به لحاظ پایداری آب شرایط مطلوبی دارد یعنی با دو خط مجزا آب این منطقه را تأمین می‌کنیم.

جانباز افزود: وزارت نیرو از سال‌های گذشته آب شیرین‌کن‌هایی را در این شهر احداث که تعدادی از آنها در مدار بهره‌برداری قرار دارد و احداث هفت ایستگاه بزرگ آب شیرین‌کن نیز در مرحله مناقصه است.

قابلیت افزایش ۱۰ درصدی ضریب بازیافت میدان آزادگان

مطالعات و غربالگری‌های انجام‌شده از سوی انستیتو مهندسی نفت دانشگاه تهران روی میدان آزادگان، از وجود قابلیت افزایش ۱۰ درصدی ضریب بازیافت این میدان مشترک با اجرای روش‌های ازدیاد برداشت نفت حکایت دارد.

به گزارش مناقصه‌مزایده به نقل از وزارت نفت، حجت نوروزی، رئیس پژوهش و فناوری شرکت مهندسی و توسعه نفت (متن) به تشریح آخرین وضع پروژه توسعه فناورانه میدان آزادگان که قرارداد آن بین شرکت ملی نفت ایران و دانشگاه تهران منعقد شده است، پرداخت و گفت: با توجه به غربالگری صورت‌گرفته از سوی انستیتو مهندسی نفت دانشگاه تهران، اولویت تزریق در مخازن سروک، کژدمی، گدوان و فهلیان به ترتیب براساس تزریق آب، تزریق تناوبی آب و گاز و تزریق گاز امتزاجی به دست آمده است که در صورت اجرا، قابلیت افزایش ضریب بازیافت به میزان حدود ۱۰ درصد بیش از تخلیه طبیعی فراهم خواهد شد.

وی از ایجاد نخستین بانک جامع و یکپارچه اطلاعات میدان مشترک نفتی آزادگان (آزادگان جنوبی و آزادگان شمالی) در سایه تعامل تنگاتنگ شرکت متن و دانشگاه تهران نیز خبر داد و افزود: اجرای این پروژه از زمان آغاز در سال ۹۴ تاکنون، دستاوردهای زیادی به همراه داشته است که از جمله آن می‌توان به ایجاد بانک اطلاعات یکپارچه آزادگان جنوبی و آزادگان شمالی در چهار مخزن سروک، کژدمی، گدوان و فهلیان اشاره کرد. به این منظور، بیش از دو ترابایت داده از طرح توسعه آزادگان جنوبی و آزادگان شمالی در اختیار انستیتو مهندسی نفت دانشگاه تهران قرار گرفت و نخستین بانک اطلاعات با قابلیت دسترسی سریع به داده‌های چاه‌ها و مخازن مختلف میدان آزادگان ایجاد شد.

نوروزی با اشاره به شناسایی و تدوین نقشه ناهمگونی تخلخل و تراوایی لایه‌های مختلف میدان آزادگان در این پروژه، عنوان کرد: این اقدام، کاهش حفر چاه‌های خشک و کم‌بازده را به دنبال داشته، به‌طوری که براساس مدل‌های یکپارچه ساخته‌شده از سوی دانشگاه، جانمایی چاه‌های پیشنهادی با توجه به توزیع مشخصات مخزنی بهینه‌سازی شده است.

سبک‌سازی (افزایش API) و کاهش گرانروی نفت نیمه‌سنگین لایه سروک و کاهش پتانسیل ته‌نشست آسفالتین نفت سبک لایه فهلیان به کمک فرمولاسیون مواد شیمیایی نانوپایه مختص هر مخزن، دیگر دستاورد اجرای طرح توسعه فناورانه میدان آزادگان است که نوروزی به آن اشاره کرد و گفت: با توجه به مشکلات تولید چاه‌های سروک به دلیل سنگینی نفت این لایه و چاه‌های فهلیان به دلیل رسوب آسفالتین در ستون چاه و تأسیسات، انستیتو مهندسی نفت دانشگاه تهران اقدام به تهیه فرمولاسیون و ساخت مواد شیمیایی نانوپایه کرده که به نحو مؤثری به سبک‌سازی و کاهش گرانروی نفت سروک و نیز کنترل و کاهش رسوبات آسفالتین نفت فهلیان در مقیاس ازمایشگاهی منجر شده است. در مرحله بعد، ارزیابی عملکرد میدانی این مواد انجام می‌شود که می‌تواند اثر قابل‌توجهی بر بهبود نرخ تولید چاه‌های سروک و کاهش بسته شدن چاه‌های فهلیان داشته باشد.

کیوسک اخبار

برآورد صادرات نفت در بودجه آینده واقعی است

سخنگوی ستاد بودجه تصریح کرد: برآورد میزان صادرات نفت و قیمت آن در لایحه بودجه ۹۹ براساس واقعیات و پیش‌بینی‌های دقیق کارشناسی و فنی انجام شده است. به گزارش ایسنا، مژگان خانلو درباره میزان صادرات نفت‌خام در سال جاری و در لایحه بودجه سال ۱۳۹۹ اظهار کرد: در تمام مصاحبه‌ها و نوشتارها به صراحت عنوان شده که آمار واقعی صادرات نفت‌خام در سال جاری کاملاً متفاوت از آمار و ارقام انتشار یافته در جراید است و ثبات بازار ارز در ماه‌های سال جاری گواه این ادعاست. وی تأکید کرد: تمام ارکان نظام در تلاش برای مقابله با آثار تحریم‌ها و خنثی کردن اقدامات و کارشکنی دشمنان در فروش و صادرات نفت‌خام بوده و هستند و قطعاً نتایج این تلاش‌های همه جانبه اهداف پیش‌بینی شده را محقق خواهد کرد. طبق اعلام سازمان برنامه و بودجه، سخنگوی ستاد بودجه تصریح کرد: تردیدی نیست که پیش‌بینی‌های دولت در لوایح بودجه سنواتی در انتظارات جامعه تأثیر خواهد گذاشت و هر چه به واقعیت نزدیک باشد که هست، باعث ایجاد امیدآفرینی واقعی و انگیزه برای فعالان اقتصادی خواهد شد. خانلو همچنین ضمن رد برخی اخبار منتسب به وی درباره میزان صادرات نفت در سال جاری و ادعای غیرواقعی بودن برآورد صادرات و قیمت نفت در سال آینده تأکید کرد: برآورد میزان صادرات نفت و قیمت آن در لایحه بودجه ۹۹ براساس واقعیات و پیش‌بینی‌های دقیق کارشناسی و فنی انجام شده است.

قیمت بنزین برای سال آینده بین ۱۵۰۰ تا ۲۰۰۰ تومان تعیین شود

یک عضو کمیسیون امنیت ملی و سیاست خارجی مجلس شورای اسلامی از کمیسیون تلفیق خواست که برای التیام زخم‌های مردم و کمک به وضعیت معیشتی آنها بنزین را تک‌نرخی بین قیمت ۱۵۰۰ تا ۲۰۰۰ تومان تعیین کند. به گزارش ایسنا، سید قاسم جاسمی، نماینده مردم کرمانشاه در مجلس شورای اسلامی در نطق میان دستور جلسه علنی مجلس گفت: از رئیس کمیسیون تلفیق و اعضای این کمیسیون می‌خواهم که اگر امکانی وجود دارد بنزین را برای سال آینده با کارشناسی و با نگاه به وضعیت معیشتی و تورم ۳۰۰ درصدی تک‌نرخی کرده و قیمت آن را بین ۱۵۰۰ تا ۲۰۰۰ تومان تعیین کنند تا این التیامی بر زخم مردم باشد. وی افزود: در قانون برنامه ششم توسعه تصریح شده که ۱۰ درصد از اعتبارات کل کشور به مناطق جنگی اختصاص پیدا کند اما متأسفانه از زمان تصویب این موضوع اقدامی نشده چرا که یکی از استان‌های برخوردار از این ۱۰ درصد خود کرمانشاه است. درخصوص همسان‌سازی حقوق بازنشستگان نیز در برنامه ششم تصریح شده که اختلاف با شاغلینی که پنج، شش یا ۱۰ میلیون دریافت می‌کنند حداکثر میان ۱۰ تا ۱۵ درصد باشد. وی در پایان اضافه کرد: لازم است دولت در سال جاری نگرانی نیروهای شرکتی و قراردادی در تمام سطوح به خصوص شهرداری‌ها برطرف کند.

همراهی نفتی‌ها در رفع آب‌گرفتگی‌های اهواز و کارون

مدیرعامل شرکت ملی مناطق نفت‌خیز جنوب گفت: مشکل آب‌گرفتگی بیش از ۹۵ درصد مناطقی از شهرهای اهواز و کارون که به این شرکت محول شده بود برطرف و آب‌ها تخلیه شد؛ هم‌اکنون نیز عبور و مرور در آنها برقرار است. به گزارش مناقصه‌مزایده به نقل از شرکت ملی مناطق نفت‌خیز جنوب، احمد محمدی به همراه نماینده وزیر نفت ضمن بازدید از مناطق آب‌گرفته شهرهای کارون و اهواز اظهار کرد: به دنبال بارندگی‌های اخیر شهر اهواز و شروع آب‌گرفتگی‌ها در هفت نقطه از شهر اهواز و یک نقطه از شهرستان کارون که در وسعت زیاد دچار آب‌گرفتگی شدید شدند، با اعزام گروه‌های عملیاتی و ماشین‌آلات مورد نیاز حضور مستمر داشته‌ایم. وی افزود: هم‌اکنون کار تخلیه آب بیش از ۹۵ درصد مناطقی که به ما محول شده بود انجام شده و عبور و مرور در آن مناطق برقرار است، اما به دستور وزیر نفت تا عادی شدن شرایط در کنار مردم خواهیم بود. محسن پاک‌نژاد، معاون نظارت بر منابع هیدروکربوری وزارت نفت به نمایندگی وزیر نفت و به همراه مدیران ارشد شرکت ملی نفت ایران، (یکشنبه، یکم دی‌ماه) از مناطق آب‌گرفته شهرهای اهواز و کارون بازدید و فعالیت گروه‌های عملیاتی شرکت‌های تابع شرکت ملی نفت ایران در خدمت‌رسانی به مردم را بررسی کردند.

توافق کویت و عربستان برای از سرگیری تولید در منطقه نفتی مشترک

وزیر نفت کویت اعلام کرد: کویت و عربستان سعودی ممکن است تا پایان امسال به توافقی برسند که اجازه خواهد داد تولید نفت را در منطقه بی‌طرف از سر بگیرند. به گزارش ایسنا، منطقه بی‌طرف که به مدت چهار سال است تعطیل شده است می‌تواند حداکثر ۵۰۰ هزار بشکه در روز معادل ۰٫۵ درصد از عرضه جهانی نفت را تولید کند. تولید میادین نفتی مشترک خفیج و وفرا در منطقه بی‌طرف به دلیل بروز اختلاف میان دو کشور متوقف شد. خالد الفاضل، وزیر نفت کویت در حاشیه دیدار کشورهای صادرکننده نفت عرب در شهر کویت به خبرنگاران گفت: ما امیدواریم که تا پایان سال اوضاع روشن شده و امور به روال سابق بازگردد. طبق گزارش روزنامه کویتی القبس، شاهزاده عبدالعزیز بن سلمان، وزیر انرژی عربستان سعودی روز سه‌شنبه (امروز) به کویت می‌رود تا یک قرارداد برای احیای تولید منطقه بی‌طرف امضاء کند. ممکن است مدتی زمان ببرد تا تولید نفت این منطقه از سر گرفته شود. توافق برای آغاز از سرگیری تولید این منطقه ممکن است قیمت‌های نفت را در شرایطی که نگرانی‌هایی نسبت به کندی رشد تقاضای جهانی وجود دارد تحت فشارهای کاهشی قرار دهد. با این حال یک منبع نزدیک به مقامات سعودی در اکتبر اظهار کرده بود، اگر تولید از سر گرفته شود این منطقه نفت بیشتری به تولید جهانی اضافه نخواهد کرد زیرا هر دو کشور تحت پیمان محدودیت عرضه اوپک پلاس، تولیدشان را محدود نگه داشته‌اند. وزیر نفت کویت اظهار کرده است: از سرگیری تولید میادین وفرا و خفیج به تصمیم سیاسی و توافق نهایی بستگی خواهد داشت. براساس گزارش بلومبرگ، اختلاف میان عربستان سعودی و کویت بر سر میدان وفرا آغاز شد که توسط شرکت شورون اداره می‌شد. عربستان سعودی امتیاز ۶۰ ساله این میدان را برای این شرکت آمریکایی تا سال ۲۰۳۹ تمدید کرد و اعلام این خبر باعث خشم کویت شد و این کشور مدعی شد ریاض هرگز درباره این تصمیم با کویت مشورت نکرده است. منطقه بی‌طرف در سال ۱۹۲۲ برای فیصله دادن به اختلاف ارضی میان دو کشور ایجاد شد. به‌دنبال کشف نفت در وفرا در دهه ۱۹۵۰، عربستان سعودی و کویت با مالکیت مشترک منابع نفت و گاز این منطقه موافقت کردند و تا سال ۲۰۱۵، ظرفیت تولید نفت در این منطقه به ۶۰۰ هزار بشکه در روز رسید که به طور مساوی بین کویت و عربستان سعودی تقسیم شد. تعطیلی این میادین به یک موضوع سیاسی میان دو کشور تبدیل شده و مقامات بلندپایه مدت‌هاست در تلاشند تا این مسأله را حل کنند. طبق برآوردهای اداره اطلاعات انرژی آمریکا و ژورنال نفت و گاز، این منطقه به مساحت ۶۲۰۰ مایل مربع، پنج میلیارد بشکه نفت و یک تریلیون فوت مکعب گاز طبیعی دارد.