روزنامه مناقصه مزایده

یکشنبه ۱ اسفند ۱۴۰۰ ■ ۱۸ رجب ۱۴۴۳ ■ **سال هفدهم** ■ شماره ۳۴۶۶ ■ قیمت ۳۵۰۰۰ ریال ■ ۸ صفحه

اجتماعی، فرهنگی، سیاسی، اقتصادی

Sunday ■ 20.Feb.2022 ■ Vol.17 ■ No.3466 ■ 35000 RIs ■ ISSN:2008-2886

فراخوان‌های امروز

شرکت پتروشیمی اروند — معاونت مهندسی نهاجا — شرکت پالایش نفت بندرعباس — شرکت صنایع پتروشیمی خلیج فارس — شرکت بهره‌برداری نفت و گاز مسجدسلیمان — مگین موسسه — وزارت راه و شهرسازی شرکت عمران سرمایه پارس — بعثت کریمانشاه — شرکت فاضلاب تهران — شرکت آب و فاضلاب منطقه ۳ شهر تهران — شرکت آب و فاضلاب منطقه ۴ شهر تهران — شرکت آب و فاضلاب منطقه یک شهر تهران

فراخوان‌های امروز

شرکت آب و فاضلاب شرق استان تهران — شرکت مروارید پارسیان کیش (سهامی خاص) — شرکت توسعه عمران و مدیریت منطقه کلهر — هواداول — شرکت زغال‌سنگ پرورده طبس — مجتمع صنعتی اسفراین — شرکت ملی نفت ایران، شرکت نفت فلات قاره ایران — شرکت معدنی املاح ایران (سهامی عام) — شرکت شهرک‌های صنعتی استان قزوین — اتاق بازرگانی صنایع معادن و کشاورزی ایران — قرارگاه سازندگی خاتم‌الانبیاء

۸۵ درصد شبکه‌های اجتماعی کشور در اشغال شبکه‌های خارجی

صفحه ۲

گزارش ۲۳۵ هزار ساخت‌وساز غیرمجاز در روستاها!

صفحه ۴

بررسی کارشناسی برای افزایش ۵۰ درصدی قیمت روغن موتور

صفحه ۵

داغ شدن بازار دلالی با عرضه سیمان در بورس کالا

صفحه ۶

قیمت برق به نرخ واقعی نزدیک می‌شود

صفحه ۸

افزایش ۴۲۰ درصدی نقدینگی در زمان ۲ رئیس کل!

صفحه ۷

کیوسک مناقصه و مزایده

افزایش قیمت میوه با برگزاری مناقصه مشکوک!

میوه یکی از اصلی‌ترین اقلام سبد خانوار هر ایرانی است. در فرهنگ ما میوه عضوی جدانشدنی از سبد خانوار است و یکی از اصلی‌ترین عناصر پذیرایی از میهمان. فرهنگی که در اکثر کشورهای دیگر دیده نمی‌شود یا کمتر دیده شده است. با نزدیک شدن به روزهای پایانی سال بسیاری از مردم نگران افزایش...

صفحه ۱

مزایده آپارتمان‌های ۷ متری در لندن

قرار است طی روزهای آینده کوچک‌ترین آپارتمان‌های لندن با متراژ فقط هفت متر به مزایده گذاشته شود. به گزارش مناقصه‌مزایده، قرار است کوچک‌ترین آپارتمان شهر لندن که در شرق آن واقع شده هفته آینده به مزایده گذاشته شود. این آپارتمان که فقط هفت مترمربع مساحت دارد قرار...

صفحه ۴

سؤال روز

اعضای هیأت علمی و کارکنان اداری دانشگاه آزاد مشمول کدام قانون استخدامی هستند؟

صفحه ۳

افزایش قیمت میوه با برگزاری مناقصه مشکوک!

گروه اجتماعی | مناقصه

میوه یکی از اصلی‌ترین اقلام سبد خانوار هر ایرانی است. در فرهنگ ما میوه عضوی جدانشدنی از سبد خانوار است و یکی از اصلی‌ترین عناصر پذیرایی از میهمان. فرهنگی که در اکثر کشورهای دیگر دیده نمی‌شود یا کمتر دیده شده است. با نزدیک شدن به روزهای پایانی سال بسیاری از مردم نگران افزایش روبه رشد قیمت میوه در کنار کالاهای دیگر هستند و حتی برخی از مسؤولان هشدار داده‌اند که با روند افزاش فعلی قیمت میوه، بعضی از آن‌ها همچون موز از سبد کالا حذف شوند. حال نگرانی از گرانی میوه، از یک‌سو و از سوی دیگر کیفیت پایین میوه‌های تنظیم بازاری در چند سال اخیر، موضوعی بوده که در شب و روزهای منتهی به عید به معضلی برای مردم تبدیل شده است. با این حال امسال به جای وزارت صمت، سازمان تعاون روستایی مسؤول خرید و ذخیره میوه شب عید تعیین شد و این روزها صحبت‌هایی مبنی بر خرید گران سیب و پرتقال این سازمان برای ذخیره شب عید واکنش‌هایی را داشته است. به نوعی که در روزهای اخیر در چند نوبت در برنامه تلویزیونی به این موضوع پرداخته شده است و برخی از اعضای هیأت مدیره میدان مرکزی میوه و تره‌بار تهران مدعی شده‌اند که بیش از ۳۵۰ میلیارد تومان میوه‌ها گران‌تر از بازار تهیه شده است.

برگزاری مناقصه میوه

سازمان تعاون روستایی نیز به عنوان مسؤول تنظیم بازار میوه شب عید، با برگزاری مناقصه‌ای دست به انتخاب شرکت برنده تأمین‌کننده میوه شب عید زد. حال یکی از ایرادهایی که از سازمان تعاون روستایی گرفته می‌شود، به شرکتی است که با آن قرارداد امضاء شده است. در گزارش صداوسیما آمده است که شرکتی که برای خرید با سازمان تعاون روستایی قرارداد بسته، گویا کمتر از یک سال قبل ثبت شده است و جزء ۱۳۲ شرکت مورد تأیید استاندارد نیست. همچنین در این گزارش ادعا شده که این قرارداد در پایگاه ثبت اطلاعات قراردادهای کشور ثبت نشده است. ضمن اینکه شرکت چند ماه قبل از قرارداد تأسیس شده و محل ثبت این شرکت در شهر کیاکلای قائم‌شهر است که زادگاه قادری‌نیا؛ رئیس سازمان تعاون روستایی است.

پاسخ مدیر سازمان تعاون روستایی به ایرادات قرارداد

قادری‌فر؛ درخصوص ادعاهای مطرح شده در گزارش صداوسیما در همان برنامه گفت‌وگوی ویژه خبری، گفت: «قراردادها ناظر کیفی دارد و براساس فراخوان در مطبوعات و رسانه‌ها به عنوان آگهی مناقصه و طبق قانون انجام می‌شود و هرگونه معامله دولت با بخش‌خصوصی باید از طریق سامانه ستاد ایران باشد. او درخصوص تعداد شرکت‌کنندگان در مناقصه هم می‌گوید: «در این مناقصه یک یا دو شرکت، شرکت کرده‌اند. شرکت میزان سنجش سیمرغ آریا در مازندران و شهر ساری ثبت شده که شهر محل تولد بنده است و اینکه یک شرکت در کیاکلا ثبت شده و در سامانه ستاد ایران مراحل قانونی خود را طی کرده است و مؤسسان این شرکت هیچ نسبتی با هم ندارند و از همه دستگاه‌های نظارتی، دیوان محاسبات، بازرسی کل کشور و بازرسی نهاد ریاست جمهوری می‌خواهم به این موضوع ورود و حساب‌های شخصی بنده را در ۲۳ سال خدمت بررسی کنند.»

مناقصه‌ای که قیمت‌ها را بالا برد!

حال اعضای میدان مرکزی میوه و تره‌بار می‌گویند که مناقصه سازمان تعاون روستایی قیمت‌ها را بالا برده است. در همین رابطه، متبهری؛ عضو هیأت مدیره میدان مرکزی میوه و تره‌بار، مدعی است که سازمان تعاون روستایی زمانی که کف میدان قیمت پرتقال هشت هزار تومان بوده آن را در شمال بیش از ۱۳ هزار تومان خریداری کرد و بازار را به هم ریخته است. متبهری؛ مدعی است: «در تاریخ عقد قرارداد سازمان تعاون روستایی در ۱۳ دی‌ماه بنده سیب را کیلویی هفت‌ونیم تا هشت هزار تومان می‌فروختم، اما شنیدم کسی سیب را ۱۰ تا ۱۱ هزار تومان به تعاون روستایی فروخته و میوه آن به میدان نیامده است.» او درباره پرتقال هم گفته: «آن زمانی که قیمت پرتقال در کف میدان هشت هزار تومان بود، سازمان مرکزی تعاون روستایی در شمال، پرتقال را بیش از ۱۳ هزار تومان خرید.» ایوب فصاحت؛ مدیرعامل سازمان میوه و تره‌بار شهرداری تهران هم، در این باره گفته: «اگر پرتقال به وسیله سازمان تعاون روستایی در شب عید ۱۶ هزار تومان توزیع شود ۲۰ تا ۳۰ درصد نسبت به میادین میوه و تره‌بار بالاتر است، زیرا اکنون با همان کیفیت سیب قرمز ۱۲ هزار و ۲۰۰، سیب زرد ۱۴ هزار و ۲۰۰ و پرتقال تامسون ۱۰ هزار و ۹۰۰ تومان است.»

جزییات افزایش مرخصی زایمان تا یک سال

طبق اعلام جدید سازمان اداری و استخدامی، مدت مرخصی زایمان برای یک قلو همان ۹ ماه ولی برای دوقلو و بیشتر تا یکسال افزایش یافته است. به گزارش ایسنا، بررسی‌ها نشان می‌دهد که اخیراً سازمان اداری و استخدامی در بخشنامه‌ای به تمامی دستگاه‌های اجرایی تغییر شرایط مرخصی زایمان را اعلام کرده است، این تصمیم در راستای ماده ۱۷ قانون حمایت از خانواده و جوانی جمعیت اخذ شده است. براساس این بخشنامه مدت مرخصی زایمان برای زنان شاغل که صاحب فرزندان یک قلو می‌شوند ۹ ماه و دوقلو و بیشتر یک سال است. در دوره مرخصی زایمان تمام حقوق و فوق‌العاده‌های مرتبط پرداخت خواهد شد و در صورت درخواست مادر تا دو ماه از این مرخصی در ماه‌های پایانی بارداری قابل استفاده است. همچنین زنان شاغل دارای دو قلو و بیشتر که اکنون در مرخصی زایمان هستند نیز مشمول این قانون شده و می‌توانند از مرخصی ۱۲ ماه با پرداخت تمام حقوق و فوق‌العاده‌ها استفاده کنند. این در حالی است که تا پیش از این مرخصی زایمان برای تمامی مادران ۹ ماه بود و اکنون با این ابلاغیه، تفکیک صورت گرفته و برای مادران دارای دوقلو یا بیشتر تا یکسال افزایش یافته است. افزایش مرخصی زایمان از شش ماه تا ۹ ماه نیز طی سال‌های اخیر بسیار جای چالش بود اما در نهایت براساس مصوبه هیأت وزیران در اردیبهشت‌ماه سال‌جاری افزایش مرخصی به ۹ ماه مورد تأکید قرار گرفت.

یادداشت طنز

حرف‌های خودی و بی‌خودی

هم به آن شوری شور، هم به این بی‌نمکی!

از قیمت‌گذاری دستوری تا یله و رهایی قیمت‌ها، هنرنمایی جدیدی است که باید سندش را ششدانگ به‌نام مسؤولین وزارتخانه‌های کریمه جهادکشاورزی و صمت بزنیم، یعنی یک‌جا سفت و محکم می‌ایستند و فرمان قیمت را در دست می‌گیرند و یک جای دیگر، تولیدکننده و توزیع و فروش، هر قیمتی که میل مبارکشان بکشد بر روی کالا و خدمات می‌گذارند و از عجایب روزگار است که نه در آن قیمت‌گذاری دستوری نتیجه به‌نفع خلق‌ا... است و نه در این عبور آزاد قیمت‌ها، همه‌اش به کام دیگرانی است که یا زورشان زیاد است یا پولشان، یا تریبون دارند و یا شبکه به‌هم تنیده رانت و باندشان پربسامد و فراگیر است و البته برخی‌ها هم با چهارخط قانون و مقررات (از همان مدل‌های عهد عتیق یا دُم به ساعتی) که به طرف آنها غش کرده و یا با تبصره و ماده و خلط مبحث، غش در معامله را قانونمند کرده‌اند!

یک وب‌سایت تَر و تمیز و خوشگل موشگل هم درست شده به نام بازرگام که هرآنچه دامدار و مرغدار از توزیع نهاده دامی‌اش استفاده بردند و کام مردم از گوشت و مرغ و تخم‌مرغ با قیمت مناسب شیرین شده! به همان میزان خلق‌ا... از توزیع اقلام با قیمت مصوب و تحویل درب منزل، مستفیض شدند! آن درج قیمت تولیدکننده و مصرف‌کننده هم معلوم نیست اصل و اساسش بر کدام مبنا و سرش به چه بالینی و نظارت و بازرسی‌اش بر چه سیاقی است که انگار بود و نبودش، توفیری ندارد و البته شاید هم هردو در دوران طفولیت هستند و تا از آب و گل درآمده و رشید و برنا شوند دل صاحبش آب شود!

خودرو که قیمتش دستوری است و بازارش دست حضرات مافیا، لوازم خانگی هم که برای خودش یک درُ و استحکامات بلند بالایی ساخته و در پشت نام تولید ملی در حال آتش‌سوزی است و هنوز کسی پیدا نشده است که به ایشان بفرماید بالای چشمتان ابروست! دیگر کالاها و مواد غذایی و خدمات هم که به سه روش مختلف در حال کَندن پوست خلق‌ا... است، گروهی که به دست تولیدکنندگان بچه‌زرنگ، هر روز قیمت‌شان فربه‌تر و اندازه و وزن‌شان تکیده‌تر و کیفیت‌شان هم شده است هر روز دریغ از دیروز، گروهی دیگر که در کیفیت و کمیت در همان حال و روز دسته اول هستند ولی هنر تورم و فربگی ایشان به دست نامبارک دلال و واسطه، چشم نواز شده و گروه آخر هم که عزیزان توزیع‌کننده و جنابان فروشنده، زحمت گرانی دَم به ساعتی و همینه که هست را می‌کشند. البته همه این عوامل یاد شده در دو چیز اشتراک عمل و نظر دارند یکی مدعی بودن و طلبکاری از مردم و دیگری مظلوم‌نمایی و زجه مویه کردن!

هر خدمت و کالایی که می‌بینی هر چند روز یکبار قیمتش بالا می‌رود و هیچ بنی‌بشری هم جوابگوی این وضع نابه‌سامان نیست، دلار گران می‌شود قیمت بالا می‌رود، پایین می‌آید قیمت بالا می‌رود، بارندگی و سرما، دلیلی است برای صعودی شدن قیمت، اوج‌گیری کرونا منجر به متورم شدن نرخ‌ها می‌شود، بورس می‌ریزد، تنش بین روسیه و اکراین بالا می‌گیرد، تولید و وفات و جشن و عزا بشود، عید نوروز و شب یلدا باشد، روز عشاق فرنگی و باستانی و هر اتفاق خوب و بد و زشتی که باشد، فرقی نمی‌کند، همه چیز به افزایش قیمت‌ها ختم می‌شود!

ماشاا... احسن الخالقین به این مناعت طبع و شکسته نفسی آقایان مسؤول و متولی، از روز اول گفتند بازار را کنترل می‌کنیم، قیمت‌ها تعدیل و منطقی می‌شوند، تورم فروکش می‌کند، کاهش قیمت و خبر خوش در راه است و هزار و یک وعده خوبان که یکی وفا نکرد، ولی هنوز و همچنان و پیوسته، همین‌ها را تکرار می‌کنند و البته هر چند وقت یکبار، وعده و امید و باید، نباید دیگری هم به قبلی‌ها اضافه می‌کنند! اجر کم ماجور...

هوشنگ خان

فصلنامه قانون

ویرایش یازدهم

ویژه قوانین و مقررات برگزاری مناقصه و مزایده

منتشر شد

با خرید اشتراک ویژه در سایت Qanoonnameh.ir

می‌توانید نسخه الکترونیکی این نشریات را با نصف قیمت در اختیار داشته باشید

- ۱۰- قوانین و مقررات سرمایه‌گذاری و مشارکت عمومی-خصوصی
- ۹- قوانین و مقررات مناقصه مزایده «ویرایش آخر (دهم)»
- ۵و۶-قوانین تنظیم بخشی از مقررات مالی دولت
- ۸- قوانین و مقررات خرید خدمات مشاوره
- ۱۳- قوانین و مقررات معاملات بانک‌ها (به زودی)
- ۱۴- قوانین و مقررات انتشار و دسترسی آزاد به اطلاعات (حق دانستن)
- ۱۵- قانون بودجه ۱۴۰۰ کل کشور (به همراه ضوابط اجرایی آن)

همچنین نشریات زیر کاملا رایگان و بدون ثبت نام در دسترس است

- ۳- قانون و مقررات بودجه ۹۷ کل کشور
- ۱- قانون برنامه ششم توسعه
- ۴- قوانین و مقررات حمایت از کالای ایرانی و تولید ملی
- ۷- قانون بودجه ۹۸ کل کشور
- ۱۱- قانون و مقررات بودجه ۹۹ کل کشور

شما به راحتی می‌توانید در این نشریات موضوعات مورد نظر خود را جستجو کنید

آگهی مناقصه عام دو مرحله‌ای

نوبت دوم

طراحی، ساخت و تحویل

تعداد ۱۰۰۰ دستگاه مودم بومی 5G

هواداول

شرح در صفحه ۵

روزنامه مناقصه مزایده - ۳۴۶۶ - ۰۰/۱۲/۰۱

۸۵ درصد شبکه‌های اجتماعی کشور در اشغال شبکه‌های خارجی

رئیس سازمان پدافند غیرعامل کشور، گفت: ۸۵ درصد شبکه‌های اجتماعی کشور تحت اشغال شبکه‌های خارجی هستند که فعالان آن ایرانی می‌باشند و اثر آن تولید و هدایت افکار عمومی علیه دولت و حکومت است. به گزارش سیتنا، برنامه تلویزیونی غیرمحرمانه با موضوع «طرح صیانت» با حضور «غلامرضا جلالی؛ رئیس سازمان پدافند غیرعامل کشور»؛ «رضا تقی‌پور؛ نماینده مجلس شورای اسلامی و عضو شورای فضای مجازی» و «عادل طالبی؛ دبیر انجمن صنفی کارفرمایی کسب‌وکارهای اینترنتی» بیست‌ونهم بهمن‌ماه از شبکه دو سیما پخش شد. جلالی؛ رئیس سازمان پدافند غیرعامل کشور، اظهار داشت: کسب‌وکار در فضای مجازی مشاغل بسیاری ایجاد کرده است که در بسیاری از کشورها مبنای توسعه قرار گرفته و براساس توسعه مبتنی بر زیرساخت‌های فضای سایبری و مجازی در شغل شکل می‌گیرد. به دلیل اینکه ماهیت فعالیت‌های اقتصادی و تجاری در حالت عادی یا در فضای مجازی با موضوع و مفهومی به نام ریسک همراه است امروزه نیز در اوضاع اقتصادی بررسی میزان ریسک موضوعی جدی به شمار می‌آید. بنابراین؛ موضوع ریسک و امنیت در مسأله اقتصاد از اهمیت بسیار بالایی برخوردار است. وی با اشاره به اینکه بسیاری از تجار علاوه بر ریسک و امنیت به دنبال تضمین نیز هستند، افزود: وقتی وارد فضایی مانند فضای سایبری و فناوری اطلاعات می‌شویم طبیعتاً به دلایل مختلف ضریب ریسک آن بالا خواهد بود. جلالی؛ همچنین گفت: ۸۵درصد شبکه‌های اجتماعی کشور تحت اشغال شبکه‌های خارجی هستند که فعالان آن ایرانی می‌باشند و اثر آن تولید و هدایت افکار عمومی علیه دولت و حکومت است. وقتی وارد فضایی مانند فضای سایبری و فناوری اطلاعات می‌شویم طبیعتاً به دلایل مختلف ضریب ریسک آن بالا خواهد بود. وی اضافه کرد: وظیفه دولت به عنوان کفیل حکومت ایجاد امنیت برای مردم است. بنابراین؛ کسب‌وکار در فضای بدون قانون و امنیت غیرعاقلانه است. بنابراین؛ لزوم امنیت در حوزه فعالیت‌های اقتصادی تردیدی وجود ندارد. جلالی؛ عنوان کرد: فضای مجازی و سایبری یک فرصت برای داشتن آینده شغلی خوب است و به همین دلیل بر این باوریم که این فضا باید کاملاً امن، قانونمند و ضابطه‌مند باشد. وی افزود: در قانون نیازمند این هستیم که برخی از مباحث پایه تعیین‌تکلیف شود تا مبتنی بر آن مباحث مراجع تنظیم مقرراتی به صورت تخصصی ذیل آن قانون به تنظیم مقررات بپردازند.

این قانون به کسب‌وکارها آسیبی وارد نمی‌کند

تقی‌پور؛ نماینده مجلس شورای اسلامی و عضو شورای فضای مجازی، در ادامه برنامه، عنوان کرد: استحکام قوانین، مخاطرات کسب‌وکار و فعالیت‌های اقتصادی را کاهش می‌دهد. اقدام مجلس شورای اسلامی برای ایجاد قوانین در این حوزه می‌تواند به پایداری فعالیت‌های اقتصادی و ثبات محیط کمک کند و این عوامل برای ثبات کسب‌وکار بسیار مهم است. لیکن متأسفانه در کشور ما ذهنیت درخصوص قانون به معنای محدودیت است و این مسأله بسیار مهم نیازمند فرهنگ‌سازی می‌باشد. قانون باید برای مردم راهگشا تعریف شود نه اصول دست‌وپاگیر. وی به قانون نظام تنظیم مقررات خدمات فضای مجازی اشاره کرد و گفت: با این طرح مشخص خواهد شد که کدام نهاد مسؤول کدام بخش است و اجازه وضع مقررات با کیست با هدف اینکه مراجع مختلف در یک کار واحد دخالت نداشته باشند. تقی‌پور؛ خاطرنشان کرد: هیچ طرحی به میزان طرح «نظام تنظیم مقررات خدمات در فضای مجازی» چکش کاری نشده است. وی افزود: براساس یک روند طبیعی امروزه برخی کسب‌وکارها در کشور در فضای مجازی شکل گرفته که ذی‌نفعان مختلفی دارد. یک طرف از ذی‌نفعان صاحبان کسب‌وکار و فعالان اقتصادی هستند و طرف دیگر مردم هستند که روزبه‌روز این حوزه گسترش می‌یابد و وظیفه حاکمیت حفظ منافع مردم است. هیچ طرحی به میزان طرح «نظام تنظیم مقررات خدمات در فضای مجازی» چکش کاری نشده است.

رگولاتوری اعلام کرد

درخواست مهلت ۳ ماهه برای واردات گوشی همراه

دبیر انجمن واردکنندگان تلفن همراه، از بررسی مشکل برخی گوشی‌های موبایل در برقراری تماس با سرشماره‌های اضطراری توسط سازمان تنظیم مقررات ارتباطات و همکاری اپراتورها خبر داد. امیر اسحاقی؛ در گفت‌وگو با مهر، با اشاره به مشکلی که هم‌اکنون برخی برندهای گوشی موبایل برای برقراری تماس با سرشماره‌های اضطراری داخل کشور دارند، گفت: به دنبال ممنوعیت واردات این برندها که به دلیل عدم امکان تماس با سرشماره‌های اضطراری داخل کشور از سوی رگولاتوری وضع شده است، واردات این گوشی‌ها که عمدتاً گوشی‌های میان رده بازار را تشکیل می‌دهند، متوقف شده است. وی افزود: این گوشی‌های مقرون به‌صرفه که حدود پنج برند را شامل می‌شوند نسبت به مشخصات فنی‌شان از جمله برندهای پرتقاضای بازار هستند اما با محدودیتی که سازمان تنظیم مقررات ارتباطات برای این مدل‌ها گذاشته است، این دغدغه وجود دارد که مردم از حق انتخاب این برندها محروم شوند. اسحاقی؛ با اشاره به اینکه این گوشی‌ها مشکل خاصی نداشته بلکه روش برقراری تماس از طریق این گوشی‌ها برای سرشماره اضطراری در شبکه تلفن همراه کشور ما متفاوت است، گفت: بررسی‌های کارشناسی نشان می‌دهد که این مسیر از طریق اپراتورها و با درج و بازگرداندن اطلاعات فایل ECC روی سیم‌کارت‌های موبایل قابل حل است. وی با بیان اینکه هم‌اکنون سازمان تنظیم مقررات و ارتباطات رادیویی با همکاری اپراتورها در تلاش است که این مشکل حل شود، ادامه داد: این موضوع توسط مدیرکل استاندارد و تأیید نمونه سازمان تنظیم مقررات ارتباطات در دست پیگیری است و اپراتورها نیز قول همکاری برای رفع مشکل را داده‌اند. در این میان انتظار این است که رگولاتوری مهلت سه ماهه‌ای را برای واردات این کالاها به کشور اختصاص دهد تا تعادل بازار برای گوشی‌های میان‌رده و مقرون به صرفه، حفظ شود. دبیر انجمن واردکنندگان تلفن همراه، گفت: درخواست ما این است که تا زمان حل شدن این مشکل، رگولاتوری تسهیلاتی ایجاد کند که در ماه‌های پایانی سال، امکان واردات این گوشی‌ها به بازار فراهم شود و در این فاصله، اپراتورها نیز مشکلات فنی را حل کنند. اسحاقی؛ با بیان اینکه حتی اگر گوشی در اختیار مردم باشد نیز امکان افزودن سرشماره تماس اضطراری از طریق سیستم OTP روی گوشی وجود دارد و موضوع پیچیده‌ای نیست، گفت: این سرویس قبلاً روی گوشی‌های مذکور وجود داشته و امکان بازگشت مجدد آن نیز وجود دارد. هم‌اکنون دغدغه ما این است که ممنوعیت واردات این گوشی، تعادل بازار گوشی‌های میان رده را تحت‌تأثیر قرار دهد و شاهد نوسانات قیمتی در بازار گوشی باشیم. وی افزود: در صورتی که مشکل فنی ورود این گوشی‌ها به بازار رفع شود و وضعیت ارز و تخصیص ثبت و سفارش نیز به صورت منظم پیش رود، پیش‌بینی‌مان این است که برای روزهای پایانی سال، شاهد مشکل خاصی در بازار گوشی نباشیم و گوشی موبایل بدون نوسانات قیمت، خرید و فروش شود.

«اتحاد برای آینده شبکه جهانی»: مجوزی برای تکه تکه شدن اینترنت؟

نمایندگان دولت بایدن، اخیراً، از آغاز طرحی موسوم به «اتحاد برای آینده اینترنت»، در آینده‌ای نزدیک خبر داده‌اند. امری که نظرات متفاوت و بعضاً متناقضی را در میان کارشناسان برانگیخته است. به گزارش ایرنا، مدت کوتاهی از طرح مسأله رویکرد دولت آمریکا در زمینه ایجاد «اتحاد برای آینده اینترنت» می‌گذرد. رویکرد یاد شده در مقاطع ابتدایی مطرح شدن، با استقبال کارشناسان و متخصصان حوزه فناوری و فضای مجازی مواجه شد. این در حالی است که با گذشت زمان، نظرات مخالف و منتقدی نیز نسبت به این سیاست شکل گرفت. وبگاه «Internet Governance Project»، یکی از پایگاه‌های مطالعاتی فعال در حوزه حکمرانی اینترنت، متعلق به دانشکده سیاست‌گذاری عمومی دانشگاه «Georgia Tech»، اخیراً طی مقاله‌ای به بررسی دقیق‌تر این سیاست کلان دولت آمریکا پرداخته است. این تحلیل، براساس اسنادی است که از سوی وبگاه «Politico» در مورد «اتحاد برای آینده اینترنت»، منتشر شده است. طبق متن منتشر شده از سوی «Politico»، اصول و تعهدات اصلی در این طرح، عبارتند از:

- تعهد جمعی برای توسعه و اجرای استانداردهای بالا جهت حفظ حریم‌خصوصی، امنیت داده‌ها و امنیت سایبری
- تعهد به همکاری در زمینه مقررات پلتفرم‌های فناوری و یکپارچگی اطلاعات
- تعهد به تضمین دسترسی باز و تعاملی برای نرم‌افزارها و برنامه‌ها، عدم تبعیض در مقررات داخلی و تعهدات مشترک در مورد محلی‌سازی داده‌ها
- تعهد به ایجاد یک انجمن برای همکاری فنی در مورد استانداردهای امنیت سایبری و واکنش به حوادث

براساس مقاله وبگاه «Internet Governance Project»، اتحاد یادشده، سه عامل اساسی ناقض ایجاد اجماع را در دل خود دارد.

۱- این یک ابتکار چندجانبه بین دولتی است و ماهیتی چند ذی‌ربطی ندارد.

۲- اتخاذ این تصمیم عمدتاً ناشی از نگرانی‌های امنیت ملی ایالات متحده در مورد فعالیت‌های چین است و ارتباط چندانی با ارزش‌های اساسی لیبرالیسم آمریکا نسبت به اینترنت ندارد.

۳- با توجه به فقدان ضمانت اجرایی برای این توافق، به نظر می‌رسد که در نهایت چنین اتحادی سبب ایجاد انشعاب در اینترنت می‌شود.

ماهیت بین دولتی اتحاد

در این مبحث، منظور از واژه «اتحاد»، عبارت است از مجموعه‌ای از دولت‌ها که می‌توانند به عضویت اتحاد در آمده و به واسطه ورود، پایبندی به برخی استانداردهای حداقلی را تضمین نمایند. در این برنامه، مشارکت دیگر ذی‌ربطان مانند شرکت‌ها، جامعه مدنی و سازمان‌های غیردولتی، چندان مورد توجه قرار نگرفته است. این در حالی است که بی‌شک بسیاری از تعهدات تعریف شده برای دولت‌ها، می‌توانند مستقیماً توسط ذی‌ربطان یاد شده پذیرفته و محقق شود.

تمرکز بر امنیت ملی

اتحاد یاد شده، خواستار ایجاد تعهد به توسعه و اجرای استانداردهای بالا در زمینه حریم‌خصوصی، امنیت داده‌ها و امنیت سایبری است. با این حال، تنها عنصر عملی این امر، مسأله تعهد به استفاده از ارائه‌دهندگان قابل اعتماد برای زیرساخت شبکه‌های فناوری اطلاعات و ارتباطات محسوب می‌شود. بی‌شک می‌توان در فرآیند نظری تدوین این طرح، شباهات بی‌شماری با طرح «شبکه پاک» دولت ترامپ یافت با این تفاوت که طرح اخیر، ماهیتی چندجانبه و فراملی یافته است. رویکرد «شبکه‌های پاک»، به‌گونه‌ای طراحی شده بود که برای برخی از شرکت‌ها و ارائه دهندگان خدمات، موانع جدی ایجاد کند و مسائلی چون تحریم هوآوی از سوی آمریکا و کنار رفتن این شرکت از بازار این کشور، از همین رویکرد ناشی شده است. با پذیرش پیش‌فرض یاد شده، پرسش‌های بی‌شماری در مورد سرنوشت بسیاری از ارائه‌دهندگان خدمات و کشورهایی که از آنها استفاده می‌کنند، مطرح می‌شود. در این شرایط، آیا ایالات متحده کشورهایی را که با هوآوی همکاری کنند، از اتحادیه خارج می‌کند؟ آیا مفهوم «غیرقابل اعتماد» به همه تولیدکنندگان چینی تعمیم می‌یابد؟ این در حالی است که همکاری در زمینه تنظیم و اجرای مقررات پلتفرم‌های فناوری نیز بخش دیگری از تعهداتی است که می‌تواند مشکلات بسیاری برای شرکت‌های فناوری غیرآمریکایی ایجاد کند. تعهد دیگر، تضمین دسترسی باز و تعاملی برای نرم‌افزارها و برنامه‌ها در میان کشورهای عضو و عدم تبعیض در مقررات داخلی و تعهدات مشترک در مورد بومی سازی داده‌ها است. این تعهد به نظر دارای مزایای بسیاری برای طرف آمریکایی است. اما نکته این است که با وجود پذیرفتن چنین تعهدی نیز، همواره استثناهایی مانند مسدود کردن محتوای غیرقانونی برای دولت‌ها یا تعیین اولویت‌های امنیت ملی مقتضی، امکان‌پذیر است. بنابراین، هیچ تضمینی در مورد تعهد کشورهای غیر همسو با آمریکا مانند چین و روسیه برای پذیرش کامل توافق یاد شده، وجود ندارد. زیرا تمام محتوایی که دولتی چون چین مسدود می‌کند، طبق استانداردهای حزب کمونیست، غیرقانونی یا علیه امنیت ملی این کشور است. نگران‌کننده‌ترین جنبه ائتلاف برای کارشناسان غربی، عدم ضمانت اجرایی آن است. در متن به صراحت اشاره شده است که ارزش‌های دموکراتیک و حاکمیت قانون، مهم‌ترین اصول این اتحاد خواهد بود.

آگهی مناقصه عمومی
دومرحله‌ای — شماره ۱۴۰۰/۴۷
TPCCO شرکت زغال‌سنگ پرورده طبس

دستگاه مناقصه‌گزار: شرکت زغال‌سنگ پرورده طبس
موضوع مناقصه: اجرای عملیات مربوط به پیشروی در مسیرهای فاز سه به میزان ۳۵۰ متر
محل اجرای موضوع مناقصه: منطقه معدنی پروده، واقع در ۷۵ کیلومتری جنوب‌غربی، شهرستان طبس
مبلغ تضمین شرکت در مناقصه: یک میلیارد و پانصد میلیون ریال
آخرین مهلت خرید اسناد: پایان وقت اداری روز یکشنبه مورخ ۱۴۰۰/۱۲/۰۸
آخرین مهلت تحویل پاکات: حداکثر تا ساعت ۰۷:۰۰ روز دوشنبه مورخ ۱۴۰۰/۱۲/۱۶
تاریخ گشایش مرحله اول پاکات: روز دوشنبه مورخ ۱۴۰۰/۱۲/۱۶ رأس ساعت ۰۷:۳۰ صبح.
■ هزینه چاپ آگهی بر عهده برنده مناقصه می‌باشد.
■ متقاضیان واجد شرایط می‌توانند با واریز مبلغ (یک‌میلیون ریال) به شماره‌حساب ۱۱۸۸۰۰۱۹۷۸۰۳ نزد بانک سپه مرکزی طبس، نسبت به خرید اسناد مناقصه از طریق ایمیل اقدام نمایند.
■ جهت کسب اطلاعات بیشتر می‌توانید با شماره ۵-۳۲۸۲۴۵۵۱-۰۵۶ (داخلی ۶۵۳ و ۶۵۴) تماس حاصل فرمایید.

روزنامه مناقصه مزایده - ۳۴۶۶ - ۰۰/۱۲/۰۱

آگهی مناقصه عمومی
یک‌مرحله‌ای — شماره ۱۴۰۰/۴۸
TPCCO شرکت زغال‌سنگ پرورده طبس

دستگاه مناقصه‌گزار: شرکت زغال‌سنگ پرورده طبس
موضوع مناقصه: خرید کیسه گونی کنفی جهت استفاده در معادن زیرزمینی زغال‌سنگ
محل تحویل موضوع مناقصه: منطقه معدنی پروده، واقع در ۷۵ کیلومتری جنوب‌غربی، شهرستان طبس
مبلغ تضمین شرکت در مناقصه: هفتصد و بیست میلیون ریال
آخرین مهلت خرید اسناد: پایان وقت اداری روز یکشنبه مورخ ۱۴۰۰/۱۲/۰۸
آخرین مهلت تحویل پاکات: حداکثر تا ساعت ۰۷:۳۰ روز دوشنبه مورخ ۱۴۰۰/۱۲/۱۶
تاریخ گشایش پاکات: روز دوشنبه مورخ ۱۴۰۰/۱۲/۱۶ رأس ساعت ۰۸:۳۰ صبح.
■ هزینه چاپ آگهی بر عهده برنده مناقصه می‌باشد.
■ متقاضیان واجد شرایط می‌توانند با واریز مبلغ (یک‌میلیون ریال) به شماره‌حساب ۱۱۸۸۰۰۱۹۷۸۰۳ نزد بانک سپه مرکزی طبس، نسبت به خرید اسناد مناقصه از طریق ایمیل اقدام نمایند.
■ جهت کسب اطلاعات بیشتر می‌توانید با شماره ۵-۳۲۸۲۴۵۵۱-۰۵۶ (داخلی ۶۵۳ و ۶۵۴) تماس حاصل فرمایید.

روزنامه مناقصه مزایده - ۳۴۶۶ - ۰۰/۱۲/۰۱

آگهی مناقصه عمومی
یک‌مرحله‌ای — شماره ۱۴۰۰/۴۹
TPCCO شرکت زغال‌سنگ پرورده طبس

دستگاه مناقصه‌گزار: شرکت زغال‌سنگ پرورده طبس
موضوع مناقصه: خرید قطعات مربوط به کراشر کارخانه زغال‌شویی
محل تحویل موضوع مناقصه: منطقه معدنی پروده، واقع در ۷۵ کیلومتری جنوب‌غربی، شهرستان طبس
مبلغ تضمین شرکت در مناقصه: چهارصد و پنجاه میلیون ریال
آخرین مهلت خرید اسناد: پایان وقت اداری روز یکشنبه مورخ ۱۴۰۰/۱۲/۰۸
آخرین مهلت تحویل پاکات: حداکثر تا ساعت ۰۹:۰۰ صبح روز دوشنبه مورخ ۱۴۰۰/۱۲/۱۶
تاریخ گشایش پاکات: روز دوشنبه مورخ ۱۴۰۰/۱۲/۱۶ رأس ساعت ۱۰:۰۰ صبح.
■ هزینه چاپ آگهی بر عهده برنده مناقصه می‌باشد.
■ متقاضیان واجد شرایط می‌توانند با واریز مبلغ (یک‌میلیون ریال) به شماره‌حساب ۱۱۸۸۰۰۱۹۷۸۰۳ نزد بانک سپه مرکزی طبس، نسبت به خرید اسناد مناقصه از طریق ایمیل اقدام نمایند.
■ جهت کسب اطلاعات بیشتر می‌توانید با شماره ۵-۳۲۸۲۴۵۵۱-۰۵۶ (داخلی ۶۵۳ و ۶۵۴) تماس حاصل فرمایید.

روزنامه مناقصه مزایده - ۳۴۶۶ - ۰۰/۱۲/۰۱

آگهی مناقصه عمومی
یک‌مرحله‌ای — شماره ۱۴۰۰/۵۰
TPCCO شرکت زغال‌سنگ پرورده طبس

دستگاه مناقصه‌گزار: شرکت زغال‌سنگ پرورده طبس
موضوع مناقصه: خرید تیرآهن بال پهن در ابعاد مختلف
محل تحویل موضوع مناقصه: منطقه معدنی پروده، واقع در ۷۵ کیلومتری جنوب غربی شهرستان طبس
جمع مبلغ تضمین شرکت در مناقصه: شش میلیارد ریال (به تناسب ردیف انتخابی مبلغ تضمین تعیین می‌گردد.)
آخرین مهلت خرید اسناد: پایان وقت اداری روز یکشنبه مورخ ۱۴۰۰/۱۲/۰۸
آخرین مهلت تحویل پاکات: حداکثر تا ساعت ۱۰:۳۰ روز دوشنبه مورخ ۱۴۰۰/۱۲/۱۶
تاریخ گشایش پاکات: روز دوشنبه مورخ ۱۴۰۰/۱۲/۱۶ رأس ساعت ۱۱:۳۰
■ هزینه چاپ آگهی بر عهده برنده مناقصه می‌باشد.
■ متقاضیان واجد شرایط می‌توانند با واریز مبلغ یک‌میلیون ریال به شماره‌حساب ۱۱۸۸۰۰۱۹۷۸۰۳ نزد بانک سپه مرکزی طبس، نسبت به خرید اسناد مناقصه از طریق ایمیل اقدام نمایند.
■ جهت کسب اطلاعات بیشتر می‌توانید با شماره ۵-۳۲۸۲۴۵۵۱-۰۵۶ (داخلی ۶۵۳ و ۶۵۴) تماس حاصل فرمایید.

روزنامه مناقصه مزایده - ۳۴۶۶ - ۰۰/۱۲/۰۱

مناقصه عمومی
نوبت اول — **با اخذ سپرده**
شرکت پالایش نفت بندرعباس (سهامی عام)

درخواست شماره:
RHS-0048918-T17

موضوع آگهی:
خرید رسوب‌زدا و جرم‌زدا واحد آب‌شیرین‌کن

برای کسب اطلاعات بیشتر به‌سایت این شرکت
WWW.BAORCO.IR
مراجعه نمایید.

روابط عمومی و امور بین‌الملل

روزنامه مناقصه مزایده - ۳۴۶۶ - ۰۰/۱۲/۰۱

مناقصه عمومی
نوبت دوم — **بدون اخذ سپرده**
شرکت پالایش نفت بندرعباس (سهامی عام)

درخواست شماره:
RHD-0007067-T21

موضوع آگهی: **خرید**
HONEYWELL TDC 3000 MEMORY PROCESSOR

برای کسب اطلاعات بیشتر به‌سایت این شرکت
WWW.BAORCO.IR
مراجعه نمایید.

روابط عمومی و امور بین‌الملل

روزنامه مناقصه مزایده - ۳۴۶۶ - ۰۰/۱۲/۰۱

آگهی تجدید فراخوان مناقصه عمومی با ارزیابی فشرده
نوبت دوم — یک مرحله‌ای
شرکت آب و فاضلاب شرق استان تهران

برون‌سپاری اجرای کلیه خدمات راهبری، بهره‌برداری، اپراتوری، نگهداشت و رفع حوادث و اتفاقات براساس فهرست‌بهای واحد پایه رشته بهره‌برداری و نگهداری تأسیسات آب شرب و فهرست‌بهای واحد پایه رشته تأسیسات برقی (۱۴۰۰) شامل ایستگاه‌های پمپاژ آبگیر سدلتیان، چاه‌های حاشیه رودخانه جاجرود، خط انتقال، مخازن و ایستگاه‌های پمپاژ بین‌راهی سه‌گانه، تصفیه‌خانه آب پردیس و صافی‌های اضطراری در محدوده آبگیر سد لتیان تا پردیس، تحت پوشش شرکت آب و فاضلاب شرق استان تهران

شرکت آب و فاضلاب شرق استان تهران به استناد آئین‌نامه‌های اجرایی قانون برگزاری مناقصات در نظر دارد از طریق مناقصه عمومی یک مرحله‌ای با ارزیابی فشرده از محل اعتبارات جاری به شماره مناقصه (۲۰۰۰۰۷۰۰۰۲۰۰۰۱۴۷) در سامانه تدارکات الکترونیکی دولت (ستاد) را با اطلاعات مشروحه ذیل به پیمانکاران واجد شرایط واگذار نماید.
مبلغ برآورد اولیه: ۱۲۹,۲۷۳,۸۳۹,۲۹۴ ریال
مبلغ سپرده شرکت در مناقصه: مبلغ ۲,۷۲۲,۷۳۸,۳۹۳ ریال در وجه شرکت آب و فاضلاب شرق استان تهران
مدت اجرای کار: ۲۴ ماه
پیمانکاران واجد شرایط: مناقصه‌گران دارای حداقل پایه ۳ رسته تصفیه‌خانه صادره از شرکت مهندسی آب و فاضلاب کشور و دارای گواهینامه صلاحیت ایمنی پیمانکاران می‌توانند در مناقصه شرکت کنند و مطابق فرم‌های پیوست مورد ارزیابی قرار می‌گیرند و در صورت عدم کسب حداقل امتیاز کیفی از ادامه روند مناقصه حذف خواهند شد.
تاریخ، مهلت، محل و مبلغ دریافت اسناد: از آگهی نوبت اول مورخ ۱۴۰۰/۱۱/۲۸ تا مورخ ۱۴۰۰/۱۲/۰۳ نسبت به دریافت اسناد از طریق سامانه تدارکات الکترونیکی دولت به آدرس www.setadiran.ir اقدام نمایند. قیمت اسناد برابر ۵۰۰,۰۰۰ ریال می‌باشد.
تاریخ، مهلت و محل تحویل اسناد: پیشنهادها، باید حداکثر تا ساعت ۱۴:۳۰ مورخ ۱۴۰۰/۱۲/۱۷ در سامانه تدارکات الکترونیکی دولت به نشانی www.setadiran.ir بارگذاری گردند و حداکثر تا ساعت ۱۴:۳۰ مورخ همان روز فیزیک پاکت (الف) (دقیقاً مشابه با اسناد بارگذاری شده در سامانه تدارکات الکترونیکی دولت) تحویل دبیرخانه شرکت آب و فاضلاب شرق استان تهران به نشانی: رودهن، بلوار امام خمینی(ره)، خیابان پاسداران، طبقه همکف گردد.
زمان و محل گشایش: پیشنهادهای واصله در ساعت ۱۰:۰۰ صبح مورخ ۱۴۰۰/۱۲/۱۸ در کمیسیون مناقصه واقع در سالن جلسات آبفای شرق به آدرس: رودهن، بلوار امام خمینی(ره)، خیابان پاسداران، ساختمان آبفای شرق، طبقه دوم، دفتر قراردادها باز و قرائت می‌شود.

شرکت آب و فاضلاب شرق استان تهران

روزنامه مناقصه مزایده - ۳۴۶۶ - ۰۰/۱۲/۰۱

آگهی تجدید فراخوان مناقصه عمومی
نوبت دوم — یک مرحله‌ای
شرکت آب و فاضلاب شرق استان تهران

خرید، نصب و راه‌اندازی ۱(یک) دستگاه الکتروپمپ توربینی عمودی به همراه متعلقات ذکر شده در اسناد جهت ایستگاه پمپاژ کلان

شرکت آب و فاضلاب شرق استان تهران به استناد آئین‌نامه‌های اجرایی قانون برگزاری مناقصات در نظر دارد از طریق مناقصه عمومی یک‌مرحله‌ای از محل اعتبارات جاری کالای مورد نیاز خود به شماره مناقصه (۲۰۰۰۰۷۰۰۰۲۰۰۰۱۴۸) در سامانه تدارکات الکترونیکی دولت (ستاد) را با اطلاعات مشروحه ذیل خریداری نماید:
موضوع مناقصه: خرید، نصب و راه‌اندازی ۱(یک) دستگاه الکتروپمپ توربینی عمودی به همراه متعلقات ذکر شده در اسناد جهت ایستگاه پمپاژ کلان
مبلغ سپرده شرکت در مناقصه: مبلغ ۳۷۰,۰۰۰,۰۰۰ ریال در وجه شرکت آب و فاضلاب شرق استان تهران
مدت اجرای کار: ۲ ماه
فروشندگان واجد شرایط: کلیه شرکت‌کنندگان باید تولیدکننده و نمایندگی مجاز کالای موضوع مناقصه باشند.
تاریخ، مهلت، محل و مبلغ خرید اسناد: از آگهی نوبت اول مورخ ۱۴۰۰/۱۱/۲۸ تا مورخ ۱۴۰۰/۱۲/۰۳ نسبت به دریافت اسناد از طریق سامانه تدارکات الکترونیکی دولت www.setadiran.ir اقدام نمایند.
■ قیمت اسناد برابر ۵۰۰,۰۰۰ ریال می‌باشد.
■ مبلغ واریز شده غیر قابل استرداد است.
تاریخ، مهلت و محل تحویل اسناد: پیشنهادها، باید حداکثر تا ساعت ۱۴:۳۰ مورخ ۱۴۰۰/۱۲/۱۷ در سامانه تدارکات الکترونیکی دولت به نشانی www.setadiran.ir بارگذاری گردند و حداکثر تا ساعت ۱۴:۳۰ مورخ همان روز فیزیک پاکت (الف) را به نشانی: تهران، رودهن، بلوار امام، خیابان پاسداران، پلاک ۶۱، طبقه همکف، دبیرخانه، تلفن: ۷۶۵۰۳۱۱۷ تحویل و رسید دریافت گردد.
زمان و محل گشایش پاکات: پیشنهادهای واصله در ساعت ۱۱:۰۰ صبح مورخ ۱۴۰۰/۱۲/۱۸ در کمیسیون مناقصه واقع در سالن جلسات آبفای شرق به آدرس: رودهن، خیابان پاسداران، پلاک ۶۱، جنب زمین فوتبال، طبقه دوم، ساختمان آبفای شرق باز و قرائت می‌شود.

شرکت آب و فاضلاب شرق استان تهران

روزنامه مناقصه مزایده - ۳۴۶۶ - ۰۰/۱۲/۰۱

آگهی فراخوان مناقصه عمومی
نوبت دوم — یک مرحله‌ای
شرکت آب و فاضلاب شرق استان تهران

برون‌سپاری انجام کلیه خدمات نظافت لوازم، اثاثه، منصوبات و ساختمان و حمل و جابه‌جایی کلیه اقلام مذکور ساختمان‌ها و انبارهای شرکت آب و فاضلاب شرق استان تهران

شرکت آب و فاضلاب شرق استان تهران "به استناد آئین‌نامه‌های اجرایی قانون برگزاری مناقصات" در نظر دارد از طریق مناقصه عمومی یک مرحله‌ای از محل اعتبارات جاری به شماره مناقصه (۲۰۰۰۰۷۰۰۰۲۰۰۰۱۴۹) در سامانه تدارکات الکترونیکی دولت (ستاد) را با اطلاعات مشروحه ذیل به پیمانکاران واجد شرایط واگذار نماید.
موضوع مناقصه: برون‌سپاری انجام کلیه خدمات نظافت لوازم، اثاثه، منصوبات و ساختمان و حمل و جابه‌جایی کلیه اقلام مذکور ساختمان‌ها و انبارهای شرکت آب و فاضلاب شرق استان تهران
مبلغ برآورد اولیه: ۱۵,۳۱۴,۰۳۹,۳۰۴ (پانزده میلیارد و سیصد و چهارده میلیون و سی و نه هزار و سیصد و چهار) ریال
مبلغ سپرده شرکت در مناقصه: مبلغ ۵۸۹,۴۲۱,۱۷۹ ریال در وجه شرکت آب و فاضلاب شرق استان تهران
مدت اجرای کار: ۱۲ ماه
شرایط شرکت در مناقصه: شرکت‌های دارای گواهینامه تعیین صلاحیت شرکت‌های خدماتی از وزارت تعاون، کار و رفاه اجتماعی، گواهی تأیید صلاحیت ایمنی و سابقه کار مشابه مجاز به شرکت می‌باشند.
تاریخ، مهلت، محل و مبلغ دریافت اسناد: از آگهی نوبت اول مورخ ۱۴۰۰/۱۱/۲۸ تا مورخ ۱۴۰۰/۱۲/۰۳ نسبت به خرید اسناد از طریق سامانه تدارکات الکترونیکی دولت اقدام نمایند. قیمت اسناد برابر ۵۰۰,۰۰۰ ریال می‌باشد. مبلغ واریز شده، غیر قابل استرداد است.
تاریخ، مهلت و محل تحویل اسناد: پیشنهادها، باید حداکثر تا ساعت ۱۴:۳۰ مورخ ۱۴۰۰/۱۲/۱۷ در سامانه تدارکات الکترونیکی دولت به نشانی www.setadiran.ir بارگذاری گردند و حداکثر تا ساعت ۱۴:۳۰ مورخ همان روز فیزیک پاکت (الف) را به نشانی: تهران، رودهن، بلوار امام، خیابان پاسداران، پلاک ۶۱، طبقه همکف، دبیرخانه، تلفن: ۷۶۵۰۳۱۱۷ تحویل گردد.
زمان و محل گشایش: پیشنهادهای واصله در ساعت ۰۹:۳۰ صبح مورخ ۱۴۰۰/۱۲/۱۸ در کمیسیون مناقصه واقع در سالن جلسات آبفای شرق به آدرس: رودهن، بلوار امام، خیابان پاسداران، طبقه دو، ساختمان آبفای شرق باز و قرائت می‌شود.

شرکت آب و فاضلاب شرق استان تهران

قسمت اول

اعضای هیأت علمی و کارکنان اداری دانشگاه آزاد مشمول کدام قانون استخدامی هستند؟

نگاهی به رأی شماره ۱۸۱۵ الی ۱۸۲۵ هیأت عمومی دیوان عدالت اداری

دکتر سید احسان حسینی | مناقصه مزایده
کارشناس حقوقی

دانشگاه آزاد اسلامی اکنون با داشتن واحدهای آموزشی زیادی در سرتاسر کشور، تبدیل به یکی از مهم‌ترین نهادهای آموزش‌عالی کشور شده است. این دانشگاه در سال ۶۱ تأسیس شد و خود از طریق برگزاری آزمون سراسری اقدام به جذب دانشجو در مقاطع مختلف می‌نمود که این آزمون‌ها تا سال‌های اخیر نیز برگزار می‌شد. اواخر دهه هفتاد و اوایل دهه هشتاد شمسی اوج گسترش این دانشگاه در کشور بود به نحوی که در بسیاری از شهرهای کشور که فاقد دانشگاه بودند، این دانشگاه نسبت به احداث واحد دانشگاهی اقدام و مبادرت به جذب اعضای هیأت علمی و کادر اداری کرد. در حال حاضر تعداد اعضای هیأت علمی و کارکنان اداری آن رقمی قابل توجه است. بر این تعداد باید کارکنان سایر واحدهای وابسته به این دانشگاه مانند بیمارستان‌ها را افزود. ماهیت حقوقی و سازمانی دانشگاه آزاد وضعیت خاصی دارد. زیرا این دانشگاه بودجه‌ای از دولت دریافت نمی‌کند و هزینه‌های خود را از عمدتاً محل شهریه دانشجویان تأمین می‌کند. اما از امتیازاتی هم بهره‌مند می‌شود.

حال پرسش این است که اعضای هیأت علمی و کارکنان اداری این دانشگاه از حیث استخدامی تابع چه مقرراتی می‌باشند. در همین جا باید گفت اداره دانشگاه آزاد به موجب اساسنامه‌ای است که چندین بار دستخوش اصلاح یا تغییر شده و آخرین اساسنامه آن مصوب سال ۱۳۹۸ می‌باشد که ۲۵ ماده داشته و به تصویب شورای‌عالی انقلاب فرهنگی رسیده است. به موجب ماده ۵ این اساسنامه "دانشگاه مؤسسه‌ای است عمومی و غیردولتی و اموال آن بعنوان اموال عمومی محسوب می‌شود. هیچ یک از اعضای هیأت مؤسس، هیأت امناء، مدیران و دیگر ارکان و مسؤولین دانشگاه هیچ‌گونه حق مالکیت و حق انتفاع شخصی از اموال مزبور را ندارند و اموال و منافع مزبور منحصراً با رعایت مفاد این اساسنامه و مقررات حاکم و با رعایت مصلحت دانشگاه، صرف هزینه‌ها و پیشرفت و توسعه فعالیت‌های دانشگاه خواهد شد."

بنابراین این دانشگاه عمومی و غیردولتی است. این در حالی است که طبق ماده ۵ قانون محاسبات عمومی کشور، مؤسسات و نهادهای عمومی غیردولتی از نظر این قانون واحدهای سازمانی مشخصی هستند که با اجازه قانون به منظور انجام وظایف و خدماتی که جنبه عمومی دارد تشکیل شده و یا می‌شود، در حالی که در قانون فهرست نهادها و مؤسسات عمومی غیردولتی مصوب سال ۱۳۷۳ نامی از دانشگاه آزاد اسلامی برده نشده است به‌رغم این که این دانشگاه خدمت عمومی (آموزش‌عالی) ارائه می‌کند و تعداد قابل توجهی دانشجو و کادر علمی و اداری دارد. حتی در قوانین بودجه سنواتی نیز به این دانشگاه اشاره می‌شود و از امتیازات عمومی هم بهره‌مند می‌شود. اما چالش اساسی این است که به موجب ماده ۳ قانون مدیریت خدمات کشوری، مؤسسه یا نهاد عمومی غیردولتی واحد سازمانی مشخصی تعریف شده که دارای استقلال حقوقی است و با تصویب مجلس شورای اسلامی ایجاد شده یا می‌شود و بیش از پنجاه درصد (۵۰٪) بودجه سالانه آن از محل منابع غیردولتی تأمین گردد و عهده‌دار وظایف و خدماتی است که جنبه عمومی دارد. اما با این که دانشگاه آزاد نهاد عمومی غیردولتی است ولی مجلس شورای اسلامی اساسنامه آن را تصویب نکرده است. به نظر می‌رسد عدم تعیین ماهیت حقوقی و ساختار سازمانی دانشگاه انتقاد وارد باشد.

این در حالی است که به موجب ماده واحده قانون نحوه بازنشستگی جانبازان انقلاب اسلامی و جنگ تحمیلی و معلولین عادی و شاغلین مشاغل سخت و زیان‌آور، کلیه وزارتخانه‌ها، شرکت‌ها، مؤسسات دولتی، شهرداری‌ها، بانک‌ها مؤسسات و شرکت‌ها و سازمان‌هایی که شمول قانون بر آنها مستلزم ذکر نام است و همچنین بنیادشهید و امور ایثارگران انقلاب اسلامی ایران می‌توانند مستخدمین معلول (اعم از جانبازان انقلاب اسلامی ایران و جنگ تحمیلی، معلولین حوادث ناشی از کار، بیماران ناشی از شرایط خاص کار و معلولین عادی) رسمی یا ثابت یا دارای عناوین مشابه خود را به شرط داشتن حداقل بیست سال تمام‌سابقه خدمت بر اساس درخواست کتبی آنان و تصویب شورای امور اداری و استخدامی کشور با افزودن سنوات خدمت ارفاقی که مدت آن ذیلاً برحسب نوع و درجه معلولیت و یا بیماری مشخص گردیده است، به مدت خدمات آنان بدون پرداخت کسور فقط از لحاظ احتساب حقوق بازنشستگی بازنشسته نمایند. خدمت زائد بر ۳۰ سال این افراد قابل محاسبه نبوده و در تعیین حقوق بازنشستگی آنان آخرین حقوق قبل از بازنشستگی مبنای محاسبه قرار می‌گیرد. تبصره ۳ این ماده واحده بیان داشته "شاغلین مشاغل سخت و زیان‌آور که وظایف مربوط به شغل آنان باعث بروز ناراحتی‌های جسمی و روحی می‌گردد، می‌توانند با داشتن حداقل بیست سال سابقه خدمت براساس درخواست کتبی خود با حداکثر پنج سال ارفاق بازنشسته شوند." اما در مورد کارکنان شاغل در بیمارستان‌های وابسته به دانشگاه آزاد به دلیل ابهام در ماهیت دانشگاه آزاد اختلاف‌نظر وجود داشته است. این که آیا اساساً اعضای هیأت علمی و کارکنان اداری این دانشگاه مشمول قانون کار هستند یا خیر و همچنین وضعیت کارکنان نهادهای وابسته به این دانشگاه محل‌اختلاف بوده است. به نظر می‌رسد عمده ریشه این اختلاف‌نظرها نیز ابهام در ساختار سازمانی این دانشگاه باشد که با سایر نهادهای عمومی غیردولتی کنونی متفاوت می‌باشد.

در بهمن ماه سال گذشته به دلیل صدور آراء متعارض از شعب دیوان عدالت اداری درخصوص الزام به صدور حکم بازنشستگی شاغل در بیمارستان‌های وابسته به دانشگاه آزاد اسلامی باعث شد هیأت عمومی دیوان عدالت اداری با صدور رأی وحدت‌رویه به اختلاف دیدگاه‌ها پایان دهد. در ادامه ضمن بیان گزارش این پرونده، نکات و ملاحظات حقوقی آن را بیان خواهیم کرد.

گزارش پرونده:

شماره پرونده: ۹۹۰۱۱۵۷- ۹۹۰۱۱۵۳- ۹۹۰۰۹۵۶- ۹۹۰۰۹۴۹- ۹۹۰۰۸۴۸- ۹۹۰۰۲۸۱- ۹۸۰۴۰۶۹-۹۹۰۲۱۳۶-۹۹۰۱۷۵۱-۹۹۰۱۴۴۲-۹۹۰۱۴۴۰-۹۹۰۰۹۶۱

مرجع رسیدگی: هیأت عمومی دیوان عدالت اداری

اعلام‌کننده تعارض: آقایان و خانم‌ها: هادی کرمانی (مستشار تجدیدنظر دیوان عدالت اداری)، علی مهری، حمیدرضا آقایی، آذر گلستانی، نسرین شجاعی، فاطمه‌زهرا ربانی، لیلا منتظری، فریبا پازکی، سیما بشیری، انسیه روستا صالحی، فاطمه سالاری، فرنگیس عباس‌پور جلال فعلی.

موضوع: اعلام تعارض در آراء صادر شده از شعب دیوان عدالت اداری

گردش کار: درخصوص دادخواست پرستاران شاغل در بیمارستان‌های وابسته به دانشگاه آزاد اسلامی به خواسته الزام به بازنشستگی در مشاغل سخت و زیان‌آور شعب دیوان عدالت اداری، آراء متفاوتی صادر کرده‌اند.

گردش کار پرونده‌ها و مشروح آراء به قرار زیر است:

الف: شعبه ۵۷ بدوی دیوان عدالت اداری با موضوع دادخواست خانم ثریا نادری به طرفیت تأمین‌اجتماعی تهران و به خواسته الزام به بازنشستگی در مشاغل سخت و زیان‌آور بر مبنای مصوبه مشاغل سخت و زیان‌آور پرستاری و قانون تفسیر جزء (۱) بند (ب) تبصره (۲) سال ۱۳۷۶ قانون تأمین‌اجتماعی به موجب دادنامه شماره ۹۷۰۹۹۷۰۹۰۱۷۰۲۲۰۰-۱۳۹۷/۱۰/۱۶ به شرح زیر رأی صادر کرده است:

با عنایت به محتویات پرونده شامل اظهارات طرفین به شرح دادخواست و لایحه تقدیمی و مستندات ابرازی از ناحیه ایشان، نظر به اینکه وفق ماده ۴ آیین‌نامه اجرایی قانون ارتقای بهره وری کارکنان بالینی نظام سلامت[1] مشاغل کارکنان بالینی بیمارستان‌های روانی و سوختگی و مشمولین موضوع ماده ۱۶ قانون سازمان نظام پرستاری مشاغل در بخش‌های دولتی و غیردولتی از جمله مشاغل سخت و زیان‌آور محسوب می‌شوند و لحاظ اینکه طبق تبصره ۳ قانون نحوه بازنشستگی جانبازان جنگ تحمیلی و معلولین عادی و شاغلین مشاغل سخت و زیان‌آور و ایضا تبصره‌های ۱و۲ ماده ۵ آیین‌نامه اجرای آن[2] بازنشستگی شاغلین مشاغل سخت و زیان‌آور با دارا بودن بیست سال سابقه خدمت با حداکثر پنج سال سنوات ارفاقی به شرح اعلام شده تجویز شده است و لحاظ سابقه اشتغال شاکی و اینکه حسب مستندات ارائه شده اشتغال نامبرده در مدت اعلامی تحت عنوان شغلی پرستاری محرز است. علیهذا بنا به مراتب معنونه شاکی مشمول مقررات مارالذکر تلقی می‌گردد. بر این اساس و اینکه خوانده نیز دفاع مؤثری ایراد ننموده است شکایت شاکی وارد تشخیص و حکم به ورود آن مبنی براجابت خواسته به شرح معنونه صادر و اعلام می‌نماید. رأی صادره ظرف بیست روز از تاریخ ابلاغ قابل اعتراض در شعب تجدیدنظر دیوان عدالت اداری می‌باشد.

رأی مذکور به موجب دادنامه شماره ۹۸۰۹۹۷۰۹۵۶۷۰۰۳۲۰-۱۳۹۸/۲/۲۳ در شعبه ۱۸ تجدیدنظر دیوان عدالت اداری تأیید شده است.

ب: شعبه ۴۹ بدوی دیوان عدالت اداری با موضوع دادخواست خانم نسرین خان‌محمدی به طرفیت سازمان تأمین‌اجتماعی و به خواسته الزام به صدور حکم بازنشستگی (رأی سخت و زیان‌آور) به موجب دادنامه شماره ۹۵۰۹۹۷۰۹۵۷۴۰۲۰۵۷-۱۳۹۵/۱۱/۱۸ به شرح زیر رأی صادر کرده است:

درخصوص شکایت خانم نسرین خان‌محمدی به شرح دادخواست با توجه به مستندات و اوراق در پرونده و به موجب نظریه مورخ ۱۳۹۳/۱۲/۱۹ کمیته استانی بررسی و تشخیص و تطبیق استان تهران مشاغل سخت و زیان‌آور و نیز احکام کارگزینی ارائه شده در پرونده شغلی نامبرده از تاریخ ۱۳۷۴/۷/۱۹ تا ۱۳۹۵/۲/۱ جزء مشاغل سخت و زیان‌آور تشخیص داده شد، بنابراین به موجب بند ۵ جزء (ب) ماده واحده قانون اصلاح تبصره ۲ الحاقی ماده ۷۶ قانون اصلاح مواد ۷۲ و ۷۷ و تبصره ماده ۷۶ قانون تأمین‌اجتماعی و آیین‌نامه اجرایی مربوط به آن حکم به ورود شکایت و الزام طرف شکایت به اجابت خواسته صادر و اعلام می‌گردد. رأی صادره ظرف بیست روز پس از ابلاغ قابل تجدیدنظر در شعب تجدیدنظر دیوان عدالت اداری است.

رأی مذکور به موجب دادنامه شماره ۹۶۰۹۹۷۰۹۵۶۶۰۰۱۱۶-۱۳۹۶/۱/۲۳ در شعبه ۱۶ تجدیدنظر دیوان عدالت اداری تأیید شده است.

ج: شعبه ۴۷ بدوی دیوان عدالت اداری با موضوع دادخواست خانم آذر گلستانی به طرفیت اداره کل تأمین‌اجتماعی و به خواسته پذیرش و احتساب ایام خدمت، جزء مشاغل سخت و زیان‌آور و صدور حکم بازنشستگی بر اساس آن به موجب دادنامه شماره ۹۷۰۹۹۷۰۹۰۲۵۰۱۷۸۵-۱۳۹۷/۷/۴ به شرح زیر رأی صادر کرده است:

درخصوص شکایت خانم آذر گلستانی، علیه اداره کل تأمین‌اجتماعی شرق تهران، مبنی بر الزام طرف شکایت به پذیرش و احتساب ایام خدمت، جزء مشاغل سخت و زیان‌آور و صدور حکم بازنشستگی بر اساس آن، با عنایت به رأی کمیته استانی مبنی بر سخت و زیان‌آور بودن شغل شاکیه به استناد بند(۱) جزء (ب) تبصره ۲ ماده واحده قانون اصلاح تبصره ۲ الحاقی ماده ۷۶ قانون اصلاح مواد ۷۲ و ۷۷ و تبصره ماده ۷۶ قانون تأمین‌اجتماعی و الحاق دو تبصره به ماده ۷۶ (مصوب ۱۳۸۰/۷/۱۴) و قانون استفساریه آن و ماده ۱۰ قانون تشکیلات و آیین دادرسی دیوان عدالت اداری مصوب سال ۱۳۹۲ حکم به ورود شکایت شاکی و الزام اداره طرف شکایت به پذیرش و احتساب سوابق کاری شاکی که مورد تأیید کمیته استانی قرار گرفته است به عنوان مشاغل سخت و زیان‌آور و محاسبه هر یک سال معادل یک و نیم سال سابقه و اصلاح حکم بازنشستگی بر اساس آن پس از احراز اشتغال شاکی در شغل مورد ادعای وی از ناحیه اداره طرف شکایت و پس از احراز سایر شرایط قانونی صادر و اعلام می‌گردد. رأی صادره ظرف بیست روز از تاریخ ابلاغ قابل اعتراض و رسیدگی مجدد در شعب تجدیدنظر دیوان عدالت اداری می‌باشد.

رأی مذکور به موجب دادنامه شماره ۹۷۰۹۹۷۰۹۵۶۸۰۲۷۵۹-۱۳۹۷/۹/۱۱ در شعبه ۱۹ تجدیدنظر دیوان عدالت اداری نقض و قرار رد شکایت صادر شد. ولیکن در اجرای اعاده دادرسی، نسبت به دادنامه فوق‌الذکر، مجدداً شعبه ۱۹ تجدیدنظر دیوان عدالت اداری به موجب دادنامه شماره ۹۹۰۹۹۷۰۹۵۶۸۰۰۹۸۹-۱۳۹۹/۵/۱۳ به شرح زیر رأی صادر کرده است:

درخصوص دادخواست اعاده دادرسی خانم آذر گلستانی نسبت به دادنامه شماره ۲۷۵۹-۱۳۹۷/۹/۱۱ صادره از این شعبه در پرونده کلاسه ۹۷۳۴۳۵ با توجه به محتویات پرونده مطروحه و پرونده اصلی نظر به اینکه در پرونده سابق به شماره دادنامه ۲۷۵۹-۱۳۹۷/۹/۱۱ خانم آذر گلستانی بدون ارائه مدارک قانونی احتساب ایام خدمت به عنوان سخت و زیان‌آور معادل یک‌سال‌ونیم سال شده بود شغل وی مشمول مشاغل سخت و زیان‌آور بوده ولیکن دلیل اثبات اشتغال نسبت به ایام مورد ادعا ارائه نگردیده بود.

پی‌نوشت‌ها:

۱- ماده ۴- مشاغل کارکنان بالینی بیمارستان‌های روانی و سوختگی و مشمولین موضوع ماده (۱۶) قانون سازمان نظام پرستاری شاغل در بخش‌های دولتی و غیردولتی ازجمله مشاغل سخت و زیان‌آور محسوب می‌شوند.

۲- ۵ -مشاغل سخت و زیان‌آور و درجات مربوط به پست سازمانی که عمدتاً در شرایط محیطی نامساعد از قبل وجود گازهای شیمیایی، کار با موادرادیواکتیو و پرتوهای مضره، محیط عفونت‌زا، کار در اعماق، انفجار، کار با معلولین ذهنی و جسمی و... انجام شود و وظایف مربوط به شغل موجب بروز ناراحتی‌های جسمی و روحی شدید گردد، بنا به پیشنهاد هر یک از دستگاه‌های مشمول این قانون و تأیید شورای امور اداری و استخدامی کشور به تصویب هیأت وزیران خواهد رسید. تبصره ۱ - متصدیان مشاغل سخت و زیان‌آور در صورتی که حداقل دارای ۲۰ سال خدمت تمام بوده و (۳). (۲) خدمت خود را در مشاغل سخت وزیان‌آور موضوع این ماده خدمت نموده باشند می‌توانند تقاضای بازنشستگی نمایند. تبصره ۲ - مدت سنوات ارفاقی به هر یک از متصدیان موضوع این ماده با توجه به انجام وظایف و در درجات مختلف مشروط به اینکه از پنج سال تجاوز ننماید به شرح زیر تعیین می‌گردد.

آگهی فراخوان شناسایی و ارزیابی کیفی پیمانکاران

دارای صلاحیت در رسته راه و باند و ابنیه

شرکت توسعه، عمران و مدیریت منطقه گل گهر

شرکت توسعه، عمران و مدیریت منطقه گل گهر در نظر دارد به‌منظور تکمیل بانک اطلاعاتی خود نسبت به شناسایی و ارزیابی کیفی پیمانکاران دارای صلاحیت در رسته راه و باند و ابنیه اقدام نماید.

لذا از متقاضیان دعوت به عمل می‌آید با مراجعه به وب‌سایت شرکت به آدرس www.ggz.ir از تاریخ ۱۴۰۰/۱۲/۰۵ ضمن تکمیل فرم‌های ارزیابی‌فنی و بازرگانی و فایل خلاصه مدارک، مستندات ذکر شده را حداکثر تا تاریخ ۱۴۰۰/۱۲/۲۵ به آدرس شرکت ارسال نموده و همچنین نسخه الکترونیکی مدارک را به آدرس Tcn-law@ggz.ir ایمیل نمایند.

■ ضمناً ارائه مدارک و سوابق مذکور هیچ‌گونه حقی را برای متقاضیان ایجاد نخواهد کرد.

۱-محل تحویل اسناد، پیشنهادات: سیرجان، کیلومتر ۵۰ جاده محور سیرجان -شیراز، شرکت معدنی و صنعتی گل گهر، ساختمان‌های هلدینگ مستقر بر تپه، بلوک ۵ (شرکت توسعه، عمران و مدیریت منطقه گل گهر)

۲-تلفن جهت هر نوع هماهنگی: ۰۹۱۳۱۴۲۰۶۴۲ آقای بلوردی (به غیر از ایام تعطیل)

مدیریت امور حقوقی و قراردادها

روزنامه مناقصه مزایده - ۳۴۶۶ - ۰۰/۱۲/۰۱

پایگاه جامع خبر و اطلاعات مناقصات مزایدات ایران
www.monaghesatiran.ir

شناسه: ۱۲۷۹۹۸۶

آگهی مناقصه عمومی

شماره ۳۸/۱۴۰۰/ش

دومرحله‌ای

شرکت شهرک‌های صنعتی استان قزوین

اجرا و ترمیم زیرسازی، جداول و زهکش و آسفالت معابر جنوبی پارک صنعتی لیا

شرکت شهرک‌های صنعتی استان قزوین در نظر دارد مناقصه عمومی دومرحله‌ای شماره (۲۰۰۰۰۰۱۰۸۵۰۰۰۰۳۸) را از طریق سامانه تدارکات الکترونیکی دولت برگزار نماید. کلیه مراحل برگزاری مناقصه از دریافت اسناد مناقصه تا ارائه پیشنهادات مناقصه‌گران و گشایش پاکات از طریق درگاه سامانه تدارکات الکترونیکی دولت (ستاد) به آدرس www.setadiran.ir انجام خواهد شد.

۲- تاریخ انتشار در سامانه روز شنبه مورخ ۱۴۰۰/۱۱/۳۰ ساعت ۱۵:۰۰ می‌باشد.

۳- آخرین مهلت خرید اسناد مناقصه: تا ساعت ۱۵:۰۰ روز چهارشنبه مورخ ۱۴۰۰/۱۲/۰۴

۴- آخرین مهلت تسلیم پیشنهاد قیمت: تا ساعت ۱۵:۰۰ روز شنبه مورخ ۱۴۰۰/۱۲/۱۴

۵- آخرین مهلت تسلیم ضمانتنامه (فیزیکی:) به کارفرما ساعت ۱۰:۰۰ روز یکشنبه مورخ ۱۴۰۰/۱۲/۱۵

۶-زمان گشایش پاکات (الف و ب): در ساعت ۱۱:۰۰ روز یکشنبه مورخ ۱۴۰۰/۱۲/۱۵

۷-زمان گشایش پاکت (ج): در ساعت ۱۱:۰۰ روز شنبه مورخ ۱۴۰۰/۱۲/۲۱

۸-اطلاعات تماس دستگاه مناقصه‌گزار جهت دریافت اطلاعات بیشتر در خصوص اسناد مناقصه و ارائه پاکت‌ها شرکت شهرک‌های صنعتی استان قزوین واقع در: قزوین، بلوار امیرکبیر، مجتمع ادارات پونک

کدپستی: ۳۴۱۴۹۴۵۱۹۷ **تلفن تماس:** ۳۳۶۹۲۷۷۰-۰۲۸ **سایت اینترنتی:** www.qazviniec.ir

۹-مبلغ برآورد: ۱۷۰,۹۰۸,۹۴۲,۹۵۸ ریال است که براساس فهارس بهای تجمیع راه و باند ۱۴۰۰ محاسبه گردیده است.

۱۰-مبلغ تضمین شرکت در مناقصه: ۷,۴۱۰,۰۰۰,۰۰۰ ریال می‌باشد.

۱۱-مدت قرارداد: ۸ ماه

۱۲-محل اجرای پروژه: شهرک صنعتی لیا، واقع در کیلومتر ۱۴ جاده قزوین به بوئین‌زهرا

۱۳-شرایط شرکت‌کنندگان: دارا بودن رتبه ۵ راه از سوی معاونت برنامه‌ریزی و نظارت راهبردی و گواهی صلاحیت ایمنی پیمانکاری و دارا بودن حداقل یک قرارداد زیرسازی و آسفالت (از نظر حجم کار و یا از نظر ریالی) با موضوع مناقصه همراه با رضایتنامه و صورت‌جلسه تحویل که پیمانکار رأساً با دستگاه‌های اجرایی (طبق تعریف ماده ۵ قانون مدیریت خدمات کشوری) طی مدت ۱۰ سال گذشته منعقد باشد.

تبصره: پیمانکاران دارای سابقه همکاری با این شرکت در صورت اخذ ۸۰ امتیاز از فرم ارزیابی (پیوست اسناد مناقصه) از کارفرما می‌توانند در مناقصه شرکت نمایند، بدیهی است عدم کسب امتیاز مذکور به منزله عدم صلاحیت لازم مناقصه‌گر جهت شرکت در مناقصه می‌باشد.

روابط عمومی شرکت شهرک‌های صنعتی استان قزوین

روزنامه مناقصه مزایده - ۳۴۶۶ - ۰۰/۱۲/۰۱

آگهی دعوت به همکاری

اتاق بازرگانی صنایع معادن و کشاورزی ایران

اتاق بازرگانی و صنایع و معادن و کشاورزی ایران از شرکت‌های خدمات مسافرتی و گردشگری و جهانگردی واقع در تهران برای سال ۱۴۰۱ با رعایت شرایط ذیل دعوت به همکاری می‌نماید. لذا خواهشمند است پیشنهادات، راهکارهای اجرایی و تخفیفات خود را به‌صورت مکتوب و به‌صورت کاملاً مشخص در جداول و به‌صورت دسته‌بندی شده در خصوص هر کدام از موارد زیر حداکثر تا روز چهارشنبه مورخ ۱۴۰۰/۱۲/۱۱ در پاکت دربسته به آدرس: خیابان طالقانی، نبش خیابان شهید موسوی، پلاک ۱۷۵، اتاق بازرگانی، صنایع، معادن و کشاورزی ایران، طبقه ۶، دبیرخانه کمیسیون معاملات ارسال فرمایید.

جهت رفع هرگونه ابهام و هماهنگی با شماره تماس ۸۵۷۳۲۱۴۰ جناب آقای سیدی تماس حاصل فرمایید.

خدمات مورد نیاز:

۱- خدمات رزرو و صدور بلیط هواپیما، قطار، چارتر هواپیما
۲- اخذ روادید کشورهای مختلف
۳- اعزام تورهای تجاری داخلی و خارجی
۴- رزرو هتل‌های داخلی و خارجی
۵- ارائه خدمات CIP فرودگاه‌های داخلی و خارجی
۶- صدور بیمه‌نامه مسافرتی
۷- ارائه حداکثر تخفیفات برای خریدهای اتاق ایران

روزنامه مناقصه مزایده - ۳۴۶۶ - ۰۰/۱۲/۰۱

گزارش ۲۳۵ هزار ساخت‌وساز غیرمجاز در روستاها!

معاون عمران روستایی بنیاد مسکن، گفت: ۲۳۵ هزار ساخت‌وساز غیرمجاز در روستاها به مراجع تصمیم‌گیر گزارش شده است. به گزارش مناقصه‌مزایده، محمدرضا شاملو؛ با تأکید بر اینکه بنیاد مسکن در برخورد با ساخت‌وسازهای غیرمجاز در روستاها مسؤولیت قانونی ندارد، افزود: به لحاظ اهمیت موضوع و صیانت از بافت‌های روستایی و اثراتی که در کشور دارد، بنیاد در همکاری با دستگاه‌های مسؤول، چنانچه تخلفی را مشاهده کند، گزارش می‌کند و همواره تقاضای پیگیری و برخورد با ساخت‌وسازهای غیرمجاز در اراضی کشاورزی و بافت روستایی را دارد. شاملو؛ اضافه کرد: بنیاد مسکن نخستین دستگاهی بود که به موضوع زمین‌خواری و از بین رفتن اراضی زراعی و کشاورزی ورود کرد، و در مجموع بنیاد مسکن انقلاب اسلامی از سال ۱۳۸۸ تاکنون ۲۳۵ هزار تخلف در حوزه ساخت‌وساز روستایی را گزارش کرده است. وی درخصوص دلایل افزایش قیمت زمین در روستاها نیز، تصریح کرد: یکی از دلایل عمده افزایش قیمت زمین در روستاها تمایل مردم به بازگشت به منطقه محل سکونت‌شان به دلیل افزایش هزینه‌های زندگی در شهرهای بزرگ است. معاون عمران روستایی بنیاد مسکن، گفت: هم‌اکنون بسیاری از مردم ساکن در شهرهای بزرگ تمایل به داشتن خانه دوم در زمین‌های پدری را دارند که این مورد یکی از دلایل افزایش تمایل به ساخت‌وساز و زندگی در روستاها به شمار می‌رود.

مزایده آپارتمان‌های ۷ متری در لندن

قرار است طی روزهای آینده کوچک‌ترین آپارتمان‌های لندن با متراژ فقط هفت متر به مزایده گذاشته شود. به گزارش مناقصه‌مزایده، قرار است کوچک‌ترین آپارتمان شهر لندن که در شرق آن واقع شده هفته آینده به مزایده گذاشته شود. این آپارتمان که فقط هفت مترمربع مساحت دارد قرار است با قیمت پایه ۵۰ هزار پوند معادل ۶۸ هزار دلار برابر با ۱۷۵۰ میلیون تومان به مزایده گذاشته شود، با این حال اما کارشناسان می‌گویند احتمالاً این آپارتمان خیلی بیشتر قیمت خواهد خورد زیرا چهار سال پیش به قیمت ۱۰۳,۵ هزار پوند معادل ۱۴۱ هزار دلار معامله شده بود. این میکروآپارتمان شامل یک اتاق و یک سرویس بهداشتی کوچک است و کوچک‌ترین آپارتمانی است که در بازار مسکن لندن وجود دارد. کارشناسان بازار مسکن لندن، می‌گویند: آپارتمان‌های فوق کوچک که دارای مساحت چند متری هستند، پدیده جدیدی در پایتخت انگلیس به شمار می‌روند که اتفاقاً تعداد آنها نیز روبه افزایش گذاشته است. دلیل این مسأله افزایش نرخ اجاره‌بها و همچنین قیمت فروش آپارتمان در این شهر است. گفته می‌شود؛ یک آپارتمان دیگر با متراژی ۷,۴ متر در منطقه ناتینگ‌هیل که یکی از گران‌ترین مناطق لندن به شمار می‌رود به قیمت ۱۵۰ هزار پوند معادل ۲۰۴ هزار دلار به فروش گذاشته شده است. زمانی که این واحد مسکونی دو سال پیش با قیمت ۲۵۰ هزار پوند معادل ۳۴۰ هزار دلار برای فروش گذاشته شد، برخی کاربران توئیتر شرایط بازار مسکن در پایتخت انگلیس را بسیار وحشتناک توصیف کردند. لندن دهمین شهر گران از نظر قیمت مسکن در جهان به شمار می‌رود. جولیا راگ؛ کارشناس مرکز سیاست‌های مسکن دانشگاه یورک، گفت: خرید و فروش آپارتمان‌های چند متری و بسیار کوچک نشان‌دهنده طبیعت بسیار گران بازار مسکن در لندن است. وی تأکید کرد: در صورتی که برای حل مشکل قیمت بالای مسکن و ناتوانی خرید خانوارها ساخت چنین آپارتمان‌های کوچکی به عنوان راه‌حل باب شود، اوضاع بسیار نگران کننده خواهد بود.

رئیس سازمان راهداری اعلام کرد

بهسازی راه‌های کشور نیازمند ۱۳۰ هزار میلیارد تومان اعتبار!

راه و شهرسازی | مناقصه مزایده

رئیس سازمان راهداری و حمل‌ونقل جاده‌ای کشور، با بیان اینکه براساس شاخص‌های جهانی سالانه باید حدود ۱۳۰ هزار میلیارد تومان اعتبار برای نگهداری و راهداری راه‌های کشور هزینه شود، گفت: با توجه به محدودیت‌ها و شرایط اقتصادی کشور، سالانه به حداقل ۳۰ هزار میلیارد تومان اعتبار نیاز داریم تا بتوانیم پاسخگوی مردم باشیم، اما فقط یک‌سوم از این اعتبار تأمین می‌شود. به گزارش مناقصه‌مزایده، داریوش امانی؛ در حاشیه بازدید از جاده‌های اصلی و روستایی و پروژه‌های راهسازی استان خوزستان، در جمع خبرنگاران، افزود: ۲۲۱ هزار کیلومتر راه در کشور وجود دارد که براساس شاخص جهانی برای حفظ و نگهداری آنها از لحاظ روشنایی، نصب نیوجرسی ،گاردریل، روکش آسفالت و رفع نقاط حادثه‌خیز به یک‌هزار و ۳۰۰ هزار میلیارد ریال نیاز است. امانی؛ بیان کرد: با توجه به جذب و تخصیص اعتبارات معمولاً یک‌سوم این مبلغ اعتبار تخصیص داده می‌شود که همین عامل باعث عقب‌ماندگی بخشی از نگهداری راه‌ها می‌شود که امیدواریم امسال با تدابیر وزارت راه‌وشهرسازی و همراهی مجلس شورای اسلامی بتوانیم با لحاظ در قانون بودجه، بخشی از این عقب‌ماندگی را جبران کنیم. وی گفت: خوزستان یکی از استان‌های موفق در جذب اعتبارات است و امسال حدود ۱۰ هزار میلیارد ریال تاکنون پروژه‌های راهداری انجام شده است. امانی؛ با اشاره به جمع‌بندی مشکلات راه‌های خوزستان در این بازدید ، بیان کرد: اعتبارات جدیدی برای راه‌های خوزستان در سال ۱۴۰۱ پیش‌بینی می‌کنیم تا مسائل و مشکلاتی که مردم این استان در راه‌ها با آن روبه‌رو هستند برطرف شود. معاون وزیر راه و رئیس سازمان راهداری و حمل‌ونقل جاده‌ای، با اشاره به نقاط حادثه‌خیز در راه‌های خوزستان، گفت: نقاط پرحادثه نقاطی هستند که ما معمولا تصادفات زیادتری را نسبت به مدت زمان مشخصی داشته باشیم که با بررسی انجام شده شناسایی شده و اقدامات اولیه برای رفع آنها انجام شده تا مردم بتوانند بدون دغدغه از این راه‌ها بهره‌مند شوند. وی با بیان اینکه نقاط حادثه‌خیز با توجه به اولویت در حال ایمن‌سازی هستند، افزود: برنامه‌ریزی شده است تا تقریباً برای هر سال تعدادی از این نقاط حادثه‌خیز حذف شوند. برخی از این نقاط باید کار اساسی از جمله ایجاد تقاطع غیرهمسطح، زیرگذر یا اقدامات ایمنی انجام شود که نیاز به اعتبارات زیادی دارد که در پروسه تأمین اعتبار قرار گرفته است تا این نقاط برطرف شود. همچنین در این باره محمدرضا رضایی کوچی؛ رئیس کمیسیون عمران مجلس شورای اسلامی، گفت: کل اعتباری که برای وزارت راه‌وشهرسازی در نظر گرفته شده، حدود ۲۰ هزار میلیارد تومان است که این عدد برای نگهداری راه‌های موجود هم کافی نیست. محمدرضا رضایی کوچی؛ شامگاه پنجشنبه هفته گذشته در جلسه جمع‌بندی سفر نائب رئیس اول مجلس شورای اسلامی به پنج شهرستان فارس در شیراز، افزود: براساس محاسباتی که انجام شده برای این منظور حداقل ۳۰ هزار میلیارد تومان پول نیاز است. نماینده مردم شهرستان‌های جهرم و خفر در مجلس، ادامه داد: هم‌اینک در کشور افزون بر سه هزار نقطه حادثه‌خیز داریم و سالانه افزون بر ۱۷ هزار نفر در جاده‌ها کشته می‌شوند که با این اعتبارات در نظر گرفته شده این امکان وجود ندارد که راه‌های کشور را به لحاظ توسعه و استاندارد به یک نقطه مطلوب برسانیم.

معاون ساخت و توسعه شرکت ساخت و توسعه

۲۵۰ میلیون یورو برای اتصال بندر اقیانوسی ایران به راه‌آهن نیاز است

عضو هیأت مدیره و معاون ساخت و توسعه راه‌آهن، بنادر و فرودگاه‌ها، با اشاره به پیشرفت ۵۷ درصدی خط‌آهن چابهار-زاهدان با وجود مشکلات مالی، گفت: این پروژه برای اتمام، نیاز به ۲۵۰ میلیون یورو دیگر دارد. به گزارش مناقصه‌مزایده، عباس خطیبی؛ با یادآوری این که راه‌آهن ۶۲۸ کیلومتری چابهار-زاهدان یکی از پروژه‌های مهم ریلی کشور است که با احتساب خطوط ایستگاهی به ۷۳۰ کیلومتر می‌رسد، اظهار کرد: این پروژه علاوه بر اتصال تنها بندر اقیانوسی ایران به شبکه سراسری راه‌آهن، بخشی از کریدور ریلی شمال-جنوب در قسمت شرقی کشور است و می‌تواند کشورهای CIS و حوزه قفقاز و اروپا را از طریق شبکه ریلی کشور به چابهار متصل کند. عضو هیأت مدیره و معاون ساخت و توسعه راه‌آهن، بنادر و فرودگاه‌ها، با تأکید بر این که راه‌آهن چابهار-زاهدان نقش تأثیرگذاری در منطقه خاورمیانه دارد و کریدور شمال-جنوب را احیاء می‌کند، افزود: با تکمیل راه‌آهن چابهار-زاهدان، بار از طریق چابهار به قسمت شرقی و جنوب‌شرقی آسیا و چین و از آنجا به کشورهای CIS و کشورهای اروپایی منتقل می‌شود که همین موضوع، پروژه مورد اشاره را طرحی فرامنطقه‌ای کرده است. وی با یادآوری این‌که قرارگاه سازندگی خاتم‌الانبیاء(ص) مجری این طرح بوده و با وجود مشکلات مالی در برهه‌های زمانی، پیشرفت فیزیکی آن به طور کلی به ۵۷ درصد رسیده است، تصریح کرد: در بخش زیرسازی کل مسیر، بیش از ۷۰ درصد پیشرفت فیزیکی حاصل شده و در صورت تأمین مالی، تا سال ۱۴۰۲ کل محور را به صورت مرحله‌ای به بهره‌برداری می‌رسانیم. وی ادامه داد: عملیات ریل‌گذاری در فاصله زاهدان تا خاش با طول ۱۵۴ کیلومتر، انجام شده و حدود ۸۵ درصد پیشرفت فیزیکی به‌دست آمده که در تلاشیم محدوده زاهدان-خاش در فاز اول به بهره‌برداری برسد. معاون شرکت ساخت و توسعه، درباره تأمین مالی این طرح با اشاره مصوبه برداشت ۳۰۰ میلیون یورو از صندوق توسعه ملی، گفت: تاکنون ۲۰۰ میلیون یورو از این صندوق دریافت کردیم اما مجموعاً به حدود ۵۵۰ میلیون یورو نیاز داریم و باید حداقل ۲۵۰ میلیون یورو دیگر به‌جز مصوبه صندوق توسعه ملی، تأمین مالی شود. خطیبی؛ استفاده از ظرفیت‌های قانون بودجه و روش‌های تهاتری را راهکارهای پیش‌رو برای تأمین نیازهای مالی طرح اعلام و تأکید کرد: تاکنون پنج هزار میلیارد تومان در این پروژه به صورت ثبت دفتری هزینه شده و پیش‌بینی‌ها نشان می‌دهد اگر باقی منابع مورد نیاز طرح تأمین شود، با مشکلی در مسیر تکمیل طرح مواجه نخواهیم شد.

آگهی دعوت به مجمع عمومی عادی به‌طور فوق‌العاده

شرکت پتروشیمی اروند (سهامی عام)

شماره ثبت ۶۴۹۴ - شناسه ملی ۱۰۸۶۰۷۲۷۵۶۰
اداره کل ثبت شرکت‌ها - ماهشهر
سرمایه: ۱۲,۰۰۰ میلیارد ریال

بدین‌وسیله از کلیه سهامداران، وکیل یا قائم‌مقام قانونی صاحبان سهام و همچنین نماینده یا نمایندگان اشخاص حقوقی دعوت می‌گردد، در جلسه مجمع عمومی عادی به‌طور فوق‌العاده این شرکت که در روز دوشنبه مورخ ۱۴۰۰/۱۲/۱۶ ساعت ۰۹:۰۰ صبح در محل شرکت صنایع پتروشیمی خلیج‌فارس واقع در خیابان کریم‌خان زند، نرسیده به میدان شهدای هفت‌تیر، ساختمان شماره ۳۸، سالن همایش‌های، طبقه همکف برگزار می‌گردد، حضور بهم رسانند.

دستور جلسه:
■ انتخاب اعضای هیأت‌مدیره
■ سایر مواردی که به‌موجب قانون تجارت در صلاحیت مجمع عمومی عادی به‌طور فوق‌العاده است.

هیأت مدیره شرکت پتروشیمی اروند (سهامی عام)

روزنامه مناقصه مزایده - ۳۴۶۶ - ۰۰/۱۲/۰۱

آگهی مناقصه عمومی

نوبت دوم

شرکت مروارید پارسیان کیش (سهامی خاص) در نظر دارد کالا و اقلام مورد نیاز خود را از طریق برگزاری مناقصه عمومی دو مرحله‌ای با مشخصات و شرایط زیر خریداری نماید.
متقاضیان می‌توانند به‌منظور دریافت اسناد مناقصه از روز یکشنبه مورخ ۱۴۰۰/۱۲/۰۱ تا پایان روز اداری شنبه مورخ ۱۴۰۰/۱۲/۰۷ با ارسال معرفی‌نامه رسمی به نشانی الکترونیکی Tender@mpksco.com اسناد را دریافت نمایند.

موضوع مناقصه	شماره مناقصه	مبلغ ضمانتنامه شرکت در مناقصه	مشخصات پروژه
خرید مواد غذایی و بهداشتی	MPK-TNDR-400-10	۸۴۴,۰۰۰,۰۰۰ تومان	تحویل در بنادر عسلویه، بوشهر و بندرعباس

■ فروشنده باید در محدوده اسکله پارس عسلویه انبار سرپوشیده و سردخانه مناسب، مطابق با شرح کار مناقصه در اختیار داشته باشد.
آخرین مهلت تکمیل و تحویل پاکات مناقصه:
حداکثر تا پایان وقت اداری یکشنبه مورخ ۱۴۰۰/۱۲/۱۵ می‌باشد.
■ متقاضیان می‌توانند به‌منظور دریافت اطلاعات بیشتر یا هرگونه سؤال با نشانی الکترونیکی زیر تماس حاصل نمایند.
■ هزینه چاپ آگهی بر عهده برنده مناقصه می‌باشد.
۸۸۵۷۶۳۶۳ و ۸۸۵۷۶۳۸۰-۰۲۱ داخلی ۲۴۷۱
دریافت اسناد به‌صورت غیرحضوری با استفاده از نشانی الکترونیکی زیر امکان‌پذیر است.
Tender@mpksco.com

شرکت مروارید پارسیان کیش

روزنامه مناقصه مزایده - ۳۴۶۶ - ۰۰/۱۲/۰۱

آگهی مناقصه عمومی

نوبت اول

مؤسسه عمران ساحل در نظر دارد جهت پروژه خود واقع در شهرستان چابهار، تأمین، حمل و اجرای نمای کامپوزیت جایگاه سوخت را از طریق مناقصه عمومی دو مرحله‌ای به پیمانکار واجد شرایط واگذار نماید.
لذا از کلیه واجدین شرایط دعوت می‌شود حداکثر تا پایان ساعت اداری تاریخ ۱۴۰۰/۱۲/۱۱ جهت دریافت اسناد مناقصه به آدرس: چابهار، انتهای بلوار شهید ریگی، بندر شهیدبهشتی چابهار، کارگاه مؤسسه عمران ساحل، دفتر فنی، امور قراردادها، تلفن تماس: ۳۵۳۲۱۱۸۸-۰۵۴ داخلی ۱۵۶ آقای بهرام‌زاده، و یا تهران، بزرگراه تهرانپارس، اتوبان شهید دوران (اسب‌دوانی سابق)، روبروی فروشگاه رفاه پیروزی، جنب دفتر نیروی دریایی سپاه، مؤسسه عمران ساحل، واحد امور قراردادها، تلفن: ۳۸۵۴۲۸۳۴-۰۲۱ آقای خزایی، مراجعه و اسناد و دعوت‌نامه شرکت در مناقصه را اخذ نمایند.
■ در ضمن هزینه آگهی بر عهده برنده مناقصه خواهد بود.
■ لازم به ذکر است شرکت‌کنندگان می‌بایست حداقل تجربه اجرای ۳ پروژه مشابه را داشته باشند.
(لطفاً قبل از مراجعه، جهت هماهنگی با شماره مذکور تماس حاصل گردد)

روزنامه مناقصه مزایده - ۳۴۶۶ - ۰۰/۱۲/۰۱

آگهی مناقصه

نوبت دوم

شماره ۱۴۰۰/۱۱/۶۱

مؤسسه مکین قصد دارد عملیات تجهیز کارگاه در یکی از کارگاه‌های خود در جنوب کشور (شامل اجرای ساندویچ پنل، گچ‌کاری، سیمان‌کاری و...) را از طریق مناقصه‌عمومی به مناقصه‌گران واجد شرایط واگذار نماید. محل اجرای کار در محدوده شهر چابهار می‌باشد.
متقاضیان دارای تجربه و سابقه مرتبط در این زمینه می‌توانند از تاریخ ۱۴۰۰/۱۱/۲۵ تا پایان وقت اداری روز سه‌شنبه مورخ ۱۴۰۰/۱۲/۰۳ با در درست داشتن معرفینامه رسمی، اسناد حقوقی شرکت، رزومه (به‌صورت لوح فشرده) و فیش واریز به مبلغ ۵۰۰,۰۰۰ ریال به شماره‌حساب ۵۱۵۱۷۱۸۰۴۷۰۰۷ بانک سپه شعبه سیدخندان، کد ۳۵۹ به نام قرارگاه سازندگی خاتم‌الانبیاء (ص)- مؤسسه مکین جهت دریافت اسناد مناقصه به آدرس ذیل مراجعه فرمایند.
تهران، خیابان شریعتی، خیابان خواجه عبداله انصاری، خیابان تیسفون، نبش ایروان، پلاک ۷۵، واحد ۹
■ تلفن تماس جهت اخذ اطلاعات بیشتر ۲۲۸۷۳۵۰۵-۰۲۱ داخلی ۳۵۲ و ۳۵۷ و ۳۴۱
■ مهلت تحویل اسناد به مؤسسه مکین تا پایان وقت اداری روز یکشنبه مورخ ۱۴۰۰/۱۲/۰۸ در همان محل خرید اسناد می‌باشد.
■ مؤسسه مکین در پذیرش و یا رد پیشنهادها مختار می‌باشد.
■ هزینه آگهی‌ها به عهده برنده مناقصه می‌باشد.

روزنامه مناقصه مزایده - ۳۴۶۶ - ۰۰/۱۲/۰۱

آگهی مناقصه عمومی

خرید سنگ آهن

گروه صنایع سیمان کرمان (شرکت سهامی عام) در نظر دارد نسبت به خرید سنگ‌آهن مصرفی به میزان ۸۰,۰۰۰ تن (تحویل در محل کارخانه) از طریق برگزاری مناقصه‌عمومی اقدام نماید.
لذا از اشخاص حقوقی محترم که دارای مجوز از سازمان صنعت، معدن و تجارت و صلاحیت و امکانات لازم می‌باشند تقاضا می‌شود جهت دریافت اسناد، فرم شرایط شرکت در مناقصه در ساعات اداری به دفتر تدارکات کرمان و یا تهران مراجعه و قیمت پیشنهادی خود را ظرف ۱۰(ده) روز از تاریخ انتشار آگهی در پاکات دربسته به واحد تدارکات کرمان و یا دفتر تهران تحویل نمایند.
آدرس کارخانه: کرمان، کیلومتر ۱۷ جاده تهران، تلفن: ۳۱۳۴۱۵۰۱-۰۳۴
آدرس دفتر تهران: بلوار آفریقا، کوچه فرزان شرقی، تلفن: ۸۸۷۷۴۷۲۶-۰۲۱

گروه صنایع سیمان کرمان (سهامی عام)

روزنامه مناقصه مزایده - ۳۴۶۶ - ۰۰/۱۲/۰۱

تجدید مناقصه عمومی

یک مرحله‌ای

شرکت مجتمع صنعتی اسفراین در نظر دارد مناقصه عمومی یک مرحله‌ای در خصوص تأمین نیروی انسانی جهت انجام خدمات فنی و پشتیبانی تولید خود را به شماره ۲۰۰۰۰۰۱۴۶۹۰۰۰۰۸۸ از طریق سامانه تدارکات الکترونیکی دولت (ستاد) www.setadiran.ir برگزار نماید.
مهلت زمانی دریافت اسناد مناقصه از سایت:
ساعت ۱۹:۰۰ روز چهارشنبه مورخ ۱۴۰۰/۱۲/۰۴
مهلت زمانی ارسال پیشنهاد:
ساعت ۱۷:۰۰ روز دوشنبه مورخ ۱۴۰۰/۱۲/۱۶
زمان گشایش پاکت‌ها:
ساعت ۰۹:۰۰ روز سه‌شنبه مورخ ۱۴۰۰/۱۲/۱۷
زمان اعتبار پیشنهاد:
ساعت ۰۹:۰۰ روز سه‌شنبه مورخ ۱۴۰۱/۰۳/۱۷
میزان سپرده شرکت در فرآیند ارجاع کار (مناقصه):
۱,۶۲۷,۰۸۴,۴۸۵ ریال
■ هزینه چاپ تمامی آگهی‌های مناقصه به عهده برنده مناقصه می‌باشد.
اطلاعات تماس (دریافت اطلاعات بیشتر در خصوص اسناد مناقصه و ارائه پاکت الف): آدرس: کیلومتر ۱۲ جاده اسفراین- بجنورد، دبیرخانه کمیسیون معاملات مجتمع صنعتی اسفراین
تلفن: ۳۷۲۱۷۴۳۷-۰۵۸ دبیرخانه کمیسیون معاملات (آقای کاووسی)
اطلاعات تماس جهت انجام مراحل عضویت در سامانه ستاد:
مرکز تماس: ۱۴۵۶

کمیسیون معاملات مجتمع صنعتی اسفراین

روزنامه مناقصه مزایده - ۳۴۶۶ - ۰۰/۱۲/۰۱

آگهی مناقصه عمومی با ارزیابی کیفی ساده

شماره ۶۸-۱۴۰۰

نوبت اول
یک مرحله‌ای

شرکت آب و فاضلاب منطقه یک شهر تهران در نظر دارد فراخوان "واگذاری بخشی از خدمات اداری، مالی، فنی و بهره‌برداری به تعداد ۴۳ نفر برای یک‌سال شمسی مورد نیاز واحدهای زیرمجموعه این شرکت با مدرک تحصیلی دکترا، فوق‌لیسانس، لیسانس، فوق‌دیپلم، دیپلم و زیر دیپلم وفق تعداد نفرات به تفکیک واحدهای متقاضی" به شماره "۲۰۰۰۰۹۴۵۶۶۰۰۰۰۱۸" را از طریق سامانه تدارکات الکترونیکی دولت برگزار نماید.
کلیه مراحل برگزاری فراخوان از دریافت و تحویل اسناد فراخوان تا گشایش پاکت‌ها از طریق درگاه سامانه تدارکات الکترونیکی دولت (ستاد) به آدرس www.setadiran.ir انجام خواهد شد.
متقاضیان شرکت در فراخوان در صورت عدم عضویت در سامانه، نسبت به ثبت‌نام و دریافت گواهی امضای الکترونیکی (به‌صورت برخط) برای کلیه صاحبان امضای مجاز و مهر سازمانی اقدام لازم را به عمل آورند.
۱-مواعد زمانی:
تاریخ انتشار فراخوان: ساعت ۰۹:۰۰ صبح روز یکشنبه مورخ ۱۴۰۰/۱۲/۰۱
مهلت دریافت اسناد فراخوان: ساعت ۱۶:۰۰ روز یکشنبه مورخ ۱۴۰۰/۱۲/۰۸
مهلت ارسال پیشنهادات: ساعت ۱۶:۰۰ روز شنبه مورخ ۱۴۰۰/۱۲/۲۱
زمان گشایش پاکات: ساعت ۰۸:۳۰ صبح روز یکشنبه مورخ ۱۴۰۰/۱۲/۲۲ در محل سالن کنفرانس دستگاه مناقصه‌گزار
۲-مدت کار: از تاریخ ۱۴۰۱/۰۱/۰۱ به مدت دوازده ماه شمسی.
۳-شرایط اختصاصی:
الف) قراردادهای منعقده با دستگاه‌های اجرایی و شرکت‌های آب و فاضلاب کشور مرتبط با موضوع مناقصه (حداقل چهار قرارداد مشابه و حداقل به مبلغ برآورد مناقصه).
ب) ارائه حداقل چهار مورد گواهی حسن انجام کار (رضایتنامه) مربوط به قراردادهای ارائه شده در بند یک.
ج) گواهینامه صلاحیت پیمانکاری از وزارت تعاون، کار و رفاه اجتماعی.
د) ارائه گواهی صلاحیت ایمنی از وزارت تعاون، کار و رفاه اجتماعی و یا مستندات ثبت‌نام.
هـ) ارائه گواهی مفاصا حساب مالیاتی حداقل دو مورد در ۵ سال گذشته.
۴-برآورد اجرای کار: ۷۵,۱۱۶,۰۲۱,۱۶۵ ریال (هفتاد و پنج میلیارد و یکصد و شانزده میلیون و بیست و یک هزار و یکصد و شصت و پنج ریال)
۵-مبلغ سپرده شرکت در مناقصه:
معادل ۲,۱۸۱,۱۶۱,۰۰۰ (دو میلیارد و یکصد و هشتاد و یک میلیون و یکصد و شصت و یک هزار) ریال می‌باشد که می‌توانند به‌صورت فیش واریز نقدی به‌حساب جاری ۳۰۰۳۱۱۹۷۷۱۸۸۱۲ و به شماره شبا IR ۳۲۰۶۰۰۳۰۰۳۰۱۱۰۹۷۷۱۸۸۱۰۰۲ بانک قرض‌الحسنه مهر ایران شعبه ولیعصر و یا ضمانتنامه معتبر بانکی به همان مبلغ به نام شرکت آب و فاضلاب منطقه یک شهر تهران تهیه و در بخش تعیین شده در سامانه تدارکات الکترونیکی دولت بارگذاری نمایند. پاکت الف (سپرده) می‌بایست با درج شماره مناقصه و مشخصات شرکت همزمان به‌صورت فیزیکی تحویل دبیرخانه شرکت واقع در میدان تجریش، خیابان فناخسرو، پلاک ۱۸، شرکت آب و فاضلاب منطقه یک شهر تهران، طبقه دوم، دبیرخانه حراست تحویل گردد.
۶-محل تأمین اعتبار: بودجه جاری (طرح‌های غیر عمرانی)
۷-سایر شرایط: به پیشنهادهای فاقد امضاء، مشروط، مخدوش و پیشنهاداتی که پس از انقضاء مدت مقرر در فراخوان واصل شود، مطلقاً ترتیب اثر داده نخواهد شد. هزینه خرید اسناد مناقصه قابل برگشت نمی‌باشد. سایر اطلاعات و جزئیات مربوطه در اسناد مناقصه مندرج است.
۸-نشانی سایت‌های اینترنتی: شرکت مهندسی آب و فاضلاب کشور http://www.nww.ir و پایگاه ملی مناقصات ایران http://iets.mporg.ir و آبفای منطقه یک www.t1ww.tpww.ir می‌باشد.
اطلاعات تماس دفاتر ثبت‌نام در سایت سامانه www.setadiran.ir بخش ثبت‌نام/ پروفایل تأمین کننده/ مناقصه‌گر موجود است. مرکز تماس: ۴۱۹۳۴-۰۲۱

شرکت آب و فاضلاب منطقه یک شهر تهران

روزنامه مناقصه مزایده - ۳۴۶۶ - ۰۰/۱۲/۰۱

آگهی مناقصه عمومی با ارزیابی کیفی

به شماره ح ۳۱/۱۴۰۰/م۲

یک مرحله‌ای
نوبت اول

شرکت آب و فاضلاب منطقه دو شهر تهران در نظر دارد مناقصه عمومی یک مرحله‌ای با ارزیابی کیفی ذیل را از طریق سامانه تدارکات الکترونیکی دولت برگزار نماید. کلیه مراحل برگزاری مناقصه از دریافت اسناد مناقصه تا ارائه پیشنهاد مناقصه‌گران و گشایش پاکت‌ها از طریق درگاه سامانه تدارکات الکترونیکی دولت (ستاد) به آدرس www.setadiran.ir انجام خواهد شد و لازم است مناقصه‌گران در صورت عدم عضویت قبلی مراحل ثبت‌نام در سایت مذکور و دریافت گواهی امضای الکترونیکی را جهت شرکت در مناقصه محقق سازند.
۱-موضوع مناقصه: برون‌سپاری انجام خدمات وظایف نگهبانی و حفاظت فیزیکی از کلیه ساختمان‌های اداری، تأسیسات و تجهیزات شرکت آب و فاضلاب منطقه دو شهر تهران با تأمین ۶ نفر.
۲-نام دستگاه مناقصه‌گزار: شرکت آب و فاضلاب منطقه دو شهر تهران
۳-برآورد اولیه مناقصه و مدت اجرای کار: ۱۰,۶۳۴,۵۶۲,۹۶۴ ریال، ۱۲ ماه از تاریخ ۱۴۰۱/۰۱/۰۱
۴-محل تأمین اعتبار: درآمدهای غیر عمرانی
۵-شرایط اختصاصی شرکت در مناقصه:
■ داشتن حداقل ۳ سال سابقه اجرایی و انجام حداقل ۲ مورد انجام کارهای مشابه با موضوع مناقصه
■ ارائه حداقل ۲ رضایتنامه کتبی بابت انجام کار مشابه از کارفرمایان قبلی
■ گواهینامه صلاحیت ایمنی پیمانکاری صادر شده توسط وزارت تعاون کار و رفاه اجتماعی
■ گواهینامه صلاحیت کار
■ تأیید به دفتر مرکزی حراست وزارت نیرو
■ در اساسنامه مناقصه‌گران موضوع فعالیت می‌بایست مرتبط با موضوع مناقصه باشد.
۶-مهلت و محل دریافت اسناد مناقصه: متقاضیان شرکت در مناقصه می‌توانند از تاریخ درج آگهی با مراجعه به سامانه تدارکات الکترونیکی دولت (www.setadiran.ir) حداکثر تا پایان وقت اداری روز چهارشنبه مورخ ۱۴۰۰/۱۲/۰۴ را به‌صورت الکترونیکی از طریق سامانه تدارکات الکترونیکی دولت (ستاد) دریافت نمایند.
۷-مبلغ سپرده شرکت در مناقصه: به میزان ۴۴۹,۰۳۶,۸۸۹ ریال می‌باشد که شرکت‌کنندگان در مناقصه می‌توانند به‌صورت فیش واریزی نقدی به‌حساب جاری ۳-۹۸۵۳۵-۸-۱۰۲ و به شماره شبا IR ۴۹۰۷۰۰۰۰۱۰۰۰۲۲۲۸۹۸۵۳۵۰۰۳ بانک رسالت شعبه شریعتی یا ضمانتنامه بانکی به نام شرکت آب و فاضلاب منطقه دو شهر تهران و یا مطالبات قطعی تأییدشده نزد شرکت مناقصه‌گزار تهیه و در بخش تعیین شده در سامانه تدارکات الکترونیکی دولت بارگذاری نمایند.
(به پیشنهادهای فاقد سپرده، سپرده‌های مخدوش، سپرده‌های کمتر از میزان مقرر، چک شخصی و نظایر آن ترتیب اثر داده نخواهد شد)
۸-مهلت و محل تحویل پیشنهاد: شرکت‌کنندگان می‌بایست پیشنهادات خود را حداکثر تا پایان وقت اداری روز شنبه مورخ ۱۴۰۰/۱۲/۲۱ در سامانه تدارکات الکترونیکی دولت (www.setadiran.ir) بارگذاری نمایند. پاکت الف (سپرده) می‌بایست با درج شماره مناقصه و مشخصات شرکت همزمان به‌صورت فیزیکی تحویل دبیرخانه شرکت واقع در تهران، خیابان کریم‌خان زند، خیابان شهید عضدی (آبان شمالی) گردد.
۹-زمان و محل برگزاری جلسه گشایش پاکات ارزیابی کیفی: ساعت ۰۹:۰۰ صبح روز یکشنبه مورخ ۱۴۰۰/۱۲/۲۲ در دفتر دبیر کمیته ارزیابی شرکت آب و فاضلاب منطقه دو شهر تهران. (تاریخ و زمان گشایش سایر پاکات متعاقباً به مناقصه‌گران واجد شرایط اعلام خواهد شد که حضور یک نفر نماینده با معرفی‌نامه معتبر بلامانع می‌باشد.)
۱۰-زمان اعتبار پیشنهاد قیمت مناقصه‌گران: از تاریخ تحویل پیشنهاد به مدت ۳ ماه می‌باشد.
۱۱-به پیشنهادهای فاقد مهر و امضاء، مشروط، مخدوش و پیشنهاداتی که بعد از انقضاء مدت مقرر در این آگهی واصل شود، مطلقاً ترتیب اثر داده نخواهد شد.
۱۲-سایر اطلاعات و جزئیات مربوطه، در اسناد مناقصه مندرج می‌باشد.
۱۳-هزینه درج آگهی در دو نوبت به عهده مناقصه‌گزار است و کمیسیون در رد یا قبول هر یک از پیشنهادات مختار است و مبلغ پرداختی بابت خرید اسناد قابل استرداد نمی‌باشد.
نشانی سایت ملی مناقصات: http://iets.mporg.ir
نشانی سایت شرکت آب و فاضلاب منطقه دو شهر تهران: http://t2ww.tpww.ir
نشانی سایت شرکت مهندسی آب و فاضلاب کشور: http://www.nww.ir
نشانی سایت ستاد ایران: www.setadiran.ir
اطلاعات تماس دفتر ثبت‌نام در سایت سامانه (www.setadiran.ir) بخش ثبت‌نام/پروفایل تأمین کننده/مناقصه‌گر موجود است.
مرکز تماس: ۴۱۹۳۴-۰۲۱

شرکت آب و فاضلاب منطقه دو شهر تهران

روزنامه مناقصه مزایده - ۳۴۶۶ - ۰۰/۱۲/۰۱

آگهی مناقصه عمومی دومرحله‌ای ۴۰۵۲

معاونت مهندسی نهاجا در نظر دارد احداث ۲۰۱۶ واحد در ۳۶ دستگاه آپارتمان (بصورت قالب تونلی) در شهرک آسمان پایگاه هوایی مهرآباد را به صورت تهاتر کامل با زمین در تهران را از طریق مناقصه عمومی به پیمانکاران دارای رتبه یک پیمانکاری واگذار نماید. لذا از متقاضیان دعوت به عمل می‌آید با در دست داشتن معرفی‌نامه رسمی و اصل فیش واریزی به مبلغ ۱,۰۰۰,۰۰۰ ریال به شماره حساب ۶۱۵۸۸۰۰۱۵۷۰۰۳ بانک سپه بنام عواید غیرقابل برداشت معاونت مهندسی نهاجا، برای دریافت اسناد مناقصه از مورخه درج این آگهی به مدت ۵ روز کاری از ساعت ۸ الی ۱۲ به آدرس: خیابان پیروزی، ایستگاه درختی، ستاد فرماندهی نهاجا، معاونت مهندسی (شماره تماس: ۳۳۳۳۵۰۱۱) مراجعه نمایند.
ضمناً هزینه درج آگهی به عهده برنده مناقصه می‌باشد.

معاونت مهندسی رزمی و پدافند غیرعامل نهاجا

روزنامه مناقصه مزایده - ۳۴۶۶ - ۰۰/۱۲/۰۱

تصدی‌گری دولت عامل رقابتی نشدن صنعت خودرو

گروه خودرو | مناقصه مزایده

با توجـه به اینکـه در طی چند دهـه اخیر و بـا دخالت‌های دولت‌ها در صنعت خودروسـازی کشـور، شـاهد آن بودیم که تقریباً هیـچ پیشـرفتی در این حوزه صـورت نگرفتـه، بلکه با حمایت‌های نابه‌جا نیز سـبب ایجاد انحصار در این صنعت شده اسـت. به گزارش مناقصه‌مزایده، در این خصـوص، علی جدی؛ عضو کمیسیون صنایع و معادن مجلس، با اشاره به نقش نظارتی وزارت صمت بر صنعت خودروسـازی، گفت: در جلسـه‌ای که با وزیر صنعت،معدن‌وتجارت و معاونان وی در کمیسـیون صنایع و معادن مجلس داشـتیم بر ایـن موضوع تأکید شـد که وزارت صمت نباید به موضوع تولید خودرو به صـورت عملی ورود کند در واقع نبایـد آنچه پیش از ایـن انجام می‌گرفـت، دوباره تکرار شـود. نماینده مردم شـیروان در مجلس، با بیـان اینکه وزارت صمت باید تنها در جایگاه ناظر قرار گیرد، افزود: متأسـفانه بدنه وزارت صمت با تدوین برنامه‌های خود روزبه‌روز بیشـتر به حوزه تولید ورود می‌کند و وزیر نیز به این سـمت هدایت می‌شود. وی ادامه داد: دولت بایـد تصدی‌گری در خودروسـازی را رها کرده و این حوزه را به بخش‌خصوصـی واگذار کند تا شـرایط رقابتی شدن فراهم شود زیرا براسـاس تجربه ۴۰ سال گذشته با حضور دولت در صنعت خودروسـازی نه‌تنها وضعیت بهتر نشده، بلکه روزبه‌روز بدتر نیز شده اسـت. جدی؛ تصریح کرد: زمانی که وزیر صمت برنامه وزارتخانه متبوعش را بـرای افزایش تیراژ تولید در کمیسـیون صنایع و معادن مجلس ارائه کرد، مـا مطرح کردیم که دولت نباید بـه این موضـوع ورود کند و خودروسـازان باید برنامه افزایش تیـراژ تولید را کلیـد زده و اجرایـی کنند. وی با بیان اینکه ممکن اسـت خودروسـازی‌ها به حیات‌خلوت برخی افراد تبدیل شده باشـد، بنابراین آن‌ها در تلاش‌اند دخالت خود در خودروسـازی‌ها را از دسـت ندهند، اضافه کرد: کمیسـیون صنایع و معادن مجلس تأکیـد دارد که وزیر صمت باید طی چند ماه برنامـه خود را برای خـروج از خودروسـازی و رقابتی کردن این حوزه به کمیسـیون ارائه دهد و برنامـه افزایش تیراژ تولید و ارتقای کیفیت باید از سوی خودروسـازان تدوین و اجرایی شود. همچنین حسن کریمی‌سـنجری؛ از کارشناسان صنعت خودرو کشـور نیز، تأکید داشـت که مقوله کیفیت در خودروسـازی از آن دست موضوعاتی اسـت که تحقق آن به سـودآوری و امکان تولیـد رقابتـی در شـرکت‌های خودروسـاز بسـتگی دارد؛ در حقیقت هر چه یک شـرکت خودروساز سـودآورتر و دارای خط تولید رقابتی‌تر باشـد، طبیعتاً بر مقوله کیفیت تأکید بیشـتری خواهد داشـت و در کیفیت مناسـب خودروهای تولیدی آن‌ها، اطمینان خاطر بیشتری وجود دارد. وی افزود: از سوی دیگر، اما شرکت خودروسازی که زیان‌ده بوده و پرتفوی مالی آن براساس سودآوری تنظیم نشده اسـت، طبیعتاً درآمدهای فروش را تنها صرف هزینه‌هـای روزمره خواهد کـرد؛ لذا چگونـه می‌تواند بر ارتقای کیفیت محصـولات خود تمرکز و سـرمایه‌گذاری کند؟ ضمن اینکه سیاسـت‌گذاران خودرویی کشـور نیز شرایط بازار را به‌گونه‌ای رقـم زده‌اند که خودروهایی که از کیفیت مناسـب برای رقابت با محصولات مشـابه خارجی برخوردار نیستند، در بازار محصور شـده داخلی، به حکم قرعه‌کشی پیش‌فروش هم می‌شـوند. این کارشـناس صنعت خودرو، تصریح کرد: تحمیل قیمت‌گذاری دسـتوری به شرکت‌های خودروسـاز داخلی در کنار ممنوعیت واردات خودرو، سبب شده که نه‌تنها شرکت‌های خودروسـاز توان تولید خودروی با کیفیت را نداشـته باشـند، بلکه مشـتری نیز در چنین بـازاری قدرت انتخـاب خودرویی دیگر را نخواهـد داشـت. در حقیقت سیاسـت‌گذار خودرویی کشـور با یک تیر دو هدف غیراسـتراتژیک (بی‌ارزش) را نشانه رفته است. از یک‌سـو خودروسـازان به‌دلیل برخورداری از یک بازار بی‌رقیب، نسـبت به کیفیت بی‌انگیزه عمـل می‌کنند (هر چه که تولید کنند، مشـتری به سـبب نبود گزینه دیگر، وجود دارد) و از سوی دیگر با تحمیل دستوری قیمت فروش، پایین‌تر از بهای تمام شده، قدرت سـرمایه‌گذاری برای افزایش کیفیت و تولیـد خودروهای مـدرن نخواهند داشـت. ضمـن اینکه با کنترلِ دسـتوری قیمت تلاش شـده اعتراض مشـتری را (که قاعدتاً بایسـتی نسـبت به کیفیت پایین خودرو مطرح باشـد) با سـودی ناشـی از اختلاف قیمت کارخانه‌ای با بـازار خودرو، بـه رضایت تبدیل کنـد. کریمی‌سـنجری؛ تأکید کـرد: دولت بایسـتی توجه کند که کیفیت نیـاز به تعمیم سـرمایه‌گذاری توسـط خودروسـازی‌ها و همچنین ایجاد مختصات رقابتی در بازار توسـط سیاسـت‌گذاران خودرویی دارد، اما از آنجایی که سیاست‌گذار قاعده مساعدسازی فضای کسب‌وکار را نمی‌داند، به جای پرداختن بـه این دو پارامتر مهم، مسـیر اشـتباهی را انتخاب کرده که نتیجه آن ناراضی بـودن تولیدکننده و خریدار خودرو هر دو با هم است. وی خاطرنشان کرد: سرمایه‌گذاری در خودروسازی‌ها و زنجیره تأمین وابسـته به آن‌ها، برای افزایش کیفیت خودرو الزامی اسـت. خودروسـاز بـرای احاطه بر روی پارامترهای کیفی خودرو یا بایسـتی با صاحـبِ پلتفرم (یعنی خودروسـازان خارجی) مشارکت داشته باشـد که این امکان به دلیل تحریم‌ها، تاکنون فراهم نبوده اسـت یا آنکه خود، صاحب پلتفرم باشـد؛ این کار نیز مستلزم سـرمایه‌گذاری زیادی است. این کارشناس صنعت خودرو، ضمن اشـاره به اینکه تنها در این صورت، ارتقای پارامترهـای کیفی محصول قابل انجام اسـت، ادامه داد: علاوه بر این سرمایه‌گذاری برای به‌روزآوری تجهیزات سـاخت و تولید، در قطعه‌سـازی و همچنین در خودروسازی، امری حیاتی اسـت؛ از طرفی ایجاد مختصـات رقابتی در بازار و اقتصاد کشـور برای توجیه اقتصادی این قبیل سرمایه‌گذاری‌ها نیز ضروری اسـت. تا مختصات رقابتـی در بـازار داخلیِ ایجاد نشود، امکان ارتقای سطح کیفیت خودرو در کشور تقریباً وجود ندارد و افزایش سطح کیفی خودروها، آرزویی بیش نخواهد بود.

وعده افزایش کیفیت محصولات توسط مدیرعامل ایران‌خودرو

مدیرعامل گـروه صنعتی ایران‌خـودرو، در نشسـت با انجمن صنایع همگن نیرو محرکه و قطعه‌سـازان خودروی کشـور، افزود: افزایش تیراژ تولید و نیز تغییر ترکیـب تولید از خودروهای زیان‌ده به سـمت خودروهای سـودده از موضوعات بسـیار مهمی اسـت که در دسـت اقدام قرار دارد. به گـزارش مناقصه‌مزایـده، مهدی خطیبی؛ با تأکید بر لزوم همکاری دوسـویه میان خودروسـازان و قطعه‌سـازان، اظهار کرد: قطعه‌سـازی کشـور یکـی از حوزه‌های صنعت خودرو برای حضـور در بازارهای جهانی اسـت. مدیرعامل گروه صنعتی ایران‌خـودرو، با بیان این‌که جمـع‌آوری خودروهای دارای کسـری قطعـه، از اولویت‌هـای اصلـی این خودروسـاز به شـمار مـی‌رود، بیـان کـرد: در حال‌حاضـر تعـداد خودروهای دارای کسـری قطعه به حـدود ۷۰ هزار دسـتگاه در دو هفته اخیر کاهش یافته و طبق برنامه‌ریزی تا پایان سـال به ۴۰ هزار دسـتگاه خواهد رسـید. مدیرعامل گروه صنعتـی ایران‌خودرو با اشـاره به این‌که مدیریـت اقتصـادی ایران‌خـودرو از موضوعـات ضروری حال‌حاضـر این صنعـت به شـمار مـی‌رود، عنوان کـرد: در حال تلاش هسـتیم تا در سـال آینـده ایران‌خـودرو عـاری از هرگونه زیان باشـد. طبق برنامه‌ریزی‌هـای صورت گرفته، در سـال آینده بخش زیـادی از تولیدات، متعلق بـه خودروهای سـودده خواهد بود. خطیبی؛ با اشـاره به این‌کـه کاهش قیمت تمام شـده تولید، از سیاسـت‌های ایران‌خودرو به شـمار می‌رود، اظهار کرد: ارتقای کیفیـت و توسـعه محصـولات از جملـه موضوعاتی اسـت که با جدیت دنبال می‌شود.

کاهش ارزبری سالانه ۴۰۰ میلیون یورو در صورت اتمام پروژه‌های ۵ میز ساخت داخل

در ادامه این نشسـت، دبیر انجمن صنایع همگن نیرومحرکه و قطعه‌سازان خودروی کشـور، با اشـاره به تفاوت قیمت خودرو در کارخانه و بازار، گفت: در این شرایط، سـود حاصل از تفاوت قیمت خـودرو، در جیب سـوداگران و واسـطه‌گران می‌رود و مشـتریان واقعی خـودرو مغفول واقع می‌شـوند. آرش محبی‌نـژاد؛ افزود: در بازار خودرو دست کم ۵۵ هزار میلیارد تومان رانت حاصل از اعمال قیمت دستوری در دوره شـش ماهه از ابتدای خرداد تا انتهای آبان ۱۴۰۰ توزیع شـده اسـت. دبیر انجمن صنایع همگن نیرومحرکه و قطعه‌سـازان خودروی کشـور ادامه داد: تا پایان سـال گذشـته رقم این رانت، ۱۲۰ هزار میلیـارد تومان بود و جمع رانت شـکاف بازار تا پایان شـش ماهه سـال ۱۴۰۰ بالـغ بر ۱۷۵ هـزار میلیارد تومان می‌شـود. به گفته دبیر انجمن صنایع همگـن نیرومحرکه و قطعه‌سازان خودروی کشور؛ قیمت تمام شده خودرو باید بر مبنای بهای تولید و هزینه‌های عملیاتی و مالی واقعـی و با در نظر گرفتن یک سود منطقی مشخص شود، تصریح کرد: قیمت‌گذاری به شکل دسـتوری و فروش خودرو به مبلغی پایین‌تر از قیمت تمام شـده، موجب زیان‌دهی خودروساز و قطعه‌ساز، مشـابه وضعیت کنونی و در بلندمدت منجر به ورشکستگی و تعطیلی بنگاه‌های تولیدی در صنعت خودرو خواهد شـد. محبی‌نژاد؛ کاهش ارزبری تحقق یافته طی پنج میز سـاخت داخل تاکنون را ۲۱۳ میلیون یورو در سـال دانسـت و اظهار کرد: در صورت تکمیل تمامی پروژه‌های پنج میز، کاهش ارزبری به سالانه ۴۰۰ میلیون یورو خواهد رسید.

بررسی کارشناسی برای افزایش ۵۰ درصدی قیمت روغن موتور

مدیر برند نفت بهران، گفـت: آمارهای کدال بورس نشـان می‌دهـد، افزایـش ۲۷ درصدی قیمت لـوب‌کات در دو ماه گذشـته، بـه میزان ۱۷ درصد بـر قیمت تمام شـده محصول روغن موتور افزوده اسـت. بـه گـزارش خبرخودرو، عباس کهتری؛ درخصوص افزایش ۲۷درصدی قیمت لـوب‌کات و تأثیر آن بر قیمت تمام‌شـده محصـول روغن موتـور به روند افزایش قیمت لوب‌کات در دو سـال اخیر اشـاره کـرد و اظهار داشـت: در صنعت روغن موتور، قیمت لوب‌کات تأثیر مسـتقیم حـدوداً ۶۳ درصـدی بر قیمت تمام شـده دارد و آمارهای کدال نیز این موضوع را نشـان می‌دهد بـه طـوری کـه افزایش ۲۷ درصدی قیمت لوب‌کات در دو ماه گذشـته، به میـزان ۱۷ درصد بر قیمت تمام شـده محصول افزوده اسـت. وی با توجه به درخواست انجمن روغن‌سازان مبنی بر افزایش قیمت روغن موتور درخصوص مصوبه افزایـش قیمت ۴۱ درصدی این محصول در سـال‌جاری، گفت: درخواسـت انجمن، افزایش حدود ۸۰ درصدی قیمت روغن موتور با هـدف جبران تبعات افزایـش نرخ ارز و لوب‌کات بود، اما افزایش قیمتـی که در دو دوره متوالی مصوب شـد، کمتر از میـزان مورد نظر انجمن بوده اسـت. مدیر برند نفت بهران، افزود: به‌رغم زیان‌دهـی صنعت روغن موتور ناشـی از قیمت‌گذاری دستوری، تولید داخل برای چهار پالایشگاه اصلی کشـور یک مسأله ملی است، بر همین اساس، این شـرکت‌ها از طریق صادرات و اختصاص بخشی از سـود حاصله برای جبران زیان‌ها با ادامـه روند تولید هدف حفـظ بازار را دنبال می‌کنند، ضمـن اینکه باید پاسـخگوی سهامداران خرد نیز باشند. کهتری؛ درخصوص درخواست انجمن از سـازمان حمایت مبنی بر افزایش ۵۰ درصدی قیمـت روغن موتور گفت: این درخواسـت در حال بررسـی کارشناسـی اسـت. ضمن اینکـه انجمن همـواره بـا انتقاد از روند قیمت‌گـذاری روغن موتور، آزادسـازی قیمت این محصول یا افزایش قیمت در بازه‌های زمانی کوتاه‌تر را درخواسـت کرده است. وی در ادامه، بیـان کرد: نـرخ لوب‌کات و سـایر مبانی قیمت‌گذاری مـواد اولیه متناسـب با نـرخ ارز و تغییرات بازار شـناور بـوده و حمایتـی از آن نمی‌شـود و به همین دلیل، طولانی بودن روند بررسی کارشناسـی افزایش قیمت و جهش یک باره قیمت موجب ورود شـوک سـنگین به بازار می‌شود. بنابراین اگر در بازه‌های زمانی دو ماهه افزایش قیمت روغن موتور اعمال شـود، جهش حداکثر ۱۰ تا ۱۵ درصـدی قیمت، ضمن اینکه به کنترل نوسـانات بازار کمک می‌کند به حذف احتکار از بازار می‌انجامد.

آگهی مناقصه عام دو مرحله‌ای

همراه اول

طراحی، ساخت و تحویل تعداد ۱۰۰۰ دستگاه مودم بومی 5G – نوبت دوم

کارفرما: مرکز تحقیق و توسعه همراه اول

مرکز تحقیق و توسـعه شـرکت ارتباطات سـیار ایران در نظر دارد موضوع پـروژه «طراحی، سـاخت و تحویل تعداد ۱۰۰۰ دسـتگاه مودم بومـی 5G» را از طریـق مناقصه عام دو مرحله‌ای، به پیمانکار واجد صلاحیت واگذار نمایـد. متقاضیان می‌توانند برای تحویل مدارک خود، در سـاعات اداری از تاریخ ۱۴۰۰/۱۲/۰۲ لغایت ۱۴۰۰/۱۲/۱۴ به نشـانی: تهران، بلوار نلسـون‌ماندلا (جردن)، بالاتر از میرداماد، خیابـان یزدان‌پناه، تقاطع خیابان دبیـر، پلاک ۳، مرکز تحقیق و توسـعه همراه اول، طبقه اول معاونت مهندسـی خرید و پشتیبانی (تلفن ۴۰-۸۸۶۴۶۶۳۹-۰۲۱) مراجعه نمایند.

آخرین زمان مهلت ارائه پاکت‌ها: متقاضیان محترم می‌توانند پیشـنهادهای خود را حداکثر تا پایان وقت اداری روز شـنبه مورخ ۱۴۰۰/۱۲/۱۴ به معاونت مهندسـی خرید و پشتیبانی واقع در آدرس فوق تحویل نمایند.

زمان گشایش پاکت‌ها: روز یکشنبه مورخ ۱۴۰۰/۱۲/۱۵

زمان اعلام برنده مناقصه: روز شنبه مورخ ۱۴۰۰/۱۲/۲۱

نحوه تهیه اسـناد مناقصه: متقاضیان می‌توانند با مراجعه به سـایت www.mci.ir (بخش مناقصه‌ها و مزایده‌هـا) و واریز مبلغ ۱,۱۰۰,۰۰۰ ریال (بـه حروف: یک میلیون و یکصد هزار ریال) به‌صورت آنلاین اسناد مناقصه را دریافت نمایند.

مبلغ و نوع تضمین شرکت در مناقصه: سپرده تضمین شرکت در مناقصه به میزان ۵,۰۰۰,۰۰۰,۰۰۰ ریال (به حروف: پنج میلیارد ریال) در وجه «شرکت ارتباطات سیار ایران (همراه‌اول)» می‌باشد که می‌بایست به‌صورت ضمانتنامه بانکی تهیه شود.

مدت تحویل: از زمان ابلاغ قرارداد به مدت ۱۳ ماه خورشیدی (با احتساب جمعه‌ها و تعطیلات رسمی) می‌باشد.

محل تحویل و اجرای موضوع مناقصه: تهران

سایر شرایط مناقصه:

تضمین حسـن ایفای تعهدات: حداکثر ۵ روز کاری پس از ابلاغ برنده مناقصـه و پیش از ابلاغ قرارداد، پیمانکار منتخب می‌بایسـت جهت تضمین حسـن ایفای تعهدات خود به میزان ۱۰٪ کل مبلغ قرارداد، ضمانتنامه بانکی مورد تأیید کارفرما ارائه نماید.

پیش پرداخت: حداکثر تا سقف ۲۵٪ کل مبلغ قرارداد به‌عنوان پیش‌پرداخت در قبال ارائه ضمانتنامه بانکی پس از انعقاد قرارداد به پیمانکار منتخب پرداخت می‌گردد.

تضمین شرکت در مناقصه برای سه شرکت اول تا زمان عقد قرارداد، نزد مناقصه‌گزار باقی می‌ماند.

کارفرما در قبول یا رد هر یک از پیشنهادها مختار است.

به پیشنهادهای فاقد امضاء، فاقد تضمین در مناقصه، مشروط، مخدوش و پیشنهادهایی که بعد از موعد مقرر واصل شود، ترتیب اثر داده نخواهد شد.

متقاضیان محترم شرکت در مناقصه می‌توانند سؤال‌های عمومی خود در خصوص روال اجرای مناقصه از طریق آدرس ایمیل info.r&d@mci.ir مطرح نمایند.

روزنامه مناقصه مزایده - ۳۴۶۶ - ۰۰/۱۲/۰۱

آگهی تجدید فراخوان مناقصه‌عمومی

(به همراه ارزیابی کیفی)

نوبت اول

شرکت فاضلاب تهران

شـرکت فاضلاب تهران در نظر دارد تجدیـد مناقصه‌عمومی دومرحلـه‌ای خرید ۳۴ تن پلـی الکترولیت مـورد نیاز مدول ۱ الـی ۴ تصفیه‌خانه فاضـلاب جنوب تهران (شماره مناقصه در سامانه سـتاد ایران ۲۰۰۰۰۰۵۴۲۰۰۰۰۱۴۵) به شـرح زیر را از محل اعتبارات جاری و با رعایت آئین‌نامه معاملات شـرکت‌های آب و فاضلاب از طریق سامانه تدارکات الکترونیکی دولت به آدرس www.setadiran.ir برگزار نماید.

۱. نشانی دستگاه مناقصه‌گزار: تهران، خیابان شهید بهشتی، خیابان اندیشه، نبش اندیشه ششم، **تلفن:** ۸۸۴۳۵۹۶۱-۰۲۱ و **فکس:** ۸۸۴۰۹۱۹۴-۰۲۱

۲. مبلغ تضمین شرکت در مناقصه: ۱,۸۰۰,۰۰۰,۰۰۰ ریال

۳. مهلت‌های زمانی: دریافت اسناد مناقصه تا ساعت ۱۸:۰۰ روز یکشنبه مورخ ۱۴۰۰/۱۲/۰۸

مهلت تحویل و بارگذاری پیشنهادات: تا ساعت ۱۰:۰۰ روز دوشنبه مورخ ۱۴۰۰/۱۲/۲۳

تاریخ گشایش پاکات: ساعت ۱۱:۰۰ روز دوشنبه مورخ ۱۴۰۰/۱۲/۲۳ خواهد بود.

■ به پیشنهادات فاقد مهر و امضاء، مشروط، مخدوش و پیشنهاداتی که بعد از انقضای مدت مقرر در فراخوان واصل شود مطلقاً ترتیب اثر داده نخواهد شد.

روزنامه مناقصه مزایده - ۳۴۶۶ - ۰۰/۱۲/۰۱

آگهی تجدید فراخوان ارزیابی کیفی

نوبت اول

شرکت فاضلاب تهران

شـرکت فاضلاب تهران در نظـر دارد تجدید ارزیابی کیفی جهت مناقصه اجرای سیسـتم اسـکادای تصفیه‌خانه جنوب تهران و مرکز اسـکادای شـرکت فاضلاب تهـران به‌صورت کلید در دسـت (EPC) (به شماره فراخوان در سامانه ستاد ایران ۲۰۰۰۰۰۵۴۲۰۰۰۰۱۴۶) را از محل اعتبارات جاری و با رعایت آئین‌نامه معاملات شرکت‌های آب و فاضلاب از طریق سامانه تدارکات الکترونیکی دولت برگزار نماید.

کلیه مراحل برگزاری مناقصه از دریافت اسـناد مناقصه تا ارائه پیشـنهاد مناقصه‌گران و گشـایش پاکت‌ها از طریق درگاه سامانه تدارکات الکترونیکی دولت (ستاد) به آدرس www.setadiran.ir انجام خواهد شـد و لازم اسـت مناقصه‌گران در صورت عدم عضویت قبلی، مراحل ثبت‌نام در سایت مذکور و دریافت گواهی امضای الکترونیکی را جهت شرکت در مناقصه محقق سازند.

۱. نام و نشـانی دسـتگاه مناقصه‌گزار: شـرکت فاضلاب تهران - تهران، خیابان شهید بهشتی، خیابان اندیشه، نبش اندیشه ششم، تلفن: ۸۸۴۳۵۹۶۱-۰۲۱ و فکس: ۸۸۴۰۲۰۶۸-۰۲۱

۲. شرایط و رتبه پیمانکاران یکی از شرایط زیر:

■ دارا بودن گواهی‌نامه صلاحیت طرح و سـاخت EPC حداقل نوع دو در رسته اتوماسیون صنعتی، رشـته پیمانکاری صنعت و معدن - زیر رشته اتوماسـیون صنعتی و تخصص مشاوره‌ای اتوماسیون صنعتی یا دیسپاچینگ و مخابرات نیرو

■ دارا بودن حداقل گواهی‌نامه صلاحیت پایه پنج پیمانکاری رشـته صنعت و معدن زیر رشـته اتوماسـیون صنعتی بـه همراه مشـاور همـکار دارای حداقل پایه سـه در گروه مهندسـی آب تخصص تأسیسـات آب و فاضلاب یـا گروه انـرژی تخصص دیسـپاچینگ و مخابـرات نیرو یا گروه تخصص‌های مشترک تخصص اتوماسیون صنعتی

■ دارا بودن حداقل گواهی‌نامه صلاحیت پایه چهار پیمانکاری در رشته تأسیسات و تجهیزات، به همراه مشاور همکار دارای حداقل پایه سـه در گروه مهندسی آب تخصص تأسیسـات آب و فاضلاب یا گروه انرژی تخصص دیسپاچینگ و مخابرات نیرو یا گروه تخصص‌های مشترک تخصص اتوماسیون صنعتی

■ دارا بـودن حداقل گواهی‌نامـه صلاحیت پایه چهـار پیمانکاری در رشـته ارتباطـات و فن‌آوری اطلاعات، به همراه مشـاور همکار دارای حداقل پایه سه در گروه مهندسـی آب تخصص تأسیسات آب و فاضلاب یـا گروه انرژی تخصص دیسـپاچینگ و مخابرات نیرو یا گروه تخصص‌های مشـترک تخصص اتوماسیون صنعتی

۳. مهلت زمانی دریافت اسناد مناقصه: تا ساعت ۱۸:۰۰ روز یکشنبه مورخ ۱۴۰۰/۱۲/۰۸

۴. مهلت تحویل پیشنهادات: تا ساعت ۱۰:۰۰ روز دوشنبه مورخ ۱۴۰۰/۱۲/۲۳

■ به پیشـنهادات فاقـد امضاء، مشـروط، مخدوش و پیشـنهاداتی که بعـد از انقضـای مدت مقرر در فراخوان واصل شود مطلقاً ترتیب اثر داده نخواهد شد.

■ ضمناً هزینه چاپ آگهی به عهده کارفرما می‌باشد.

■ جهت کسب اطلاعات بیشتر به آدرس اینترنتی http://iets.mporg.ir و http://ts.tpww.ir مراجعه نمایند.

روزنامه مناقصه مزایده - ۳۴۶۶ - ۰۰/۱۲/۰۱

آگهی فراخوان مناقصه‌عمومی با ارزیابی کیفی فشرده

نوبت دوم

مناقصه‌گزار: قرارگاه سازندگی خاتم‌الانبیا(ص)_مؤسسه پتروصنعت

موضوع مناقصه: اجرای عملیات لوله‌کشی خطوط روزمینی، ساخت و نصب ساپورت پروژه پتروپالایشگاه مهرخلیج فارس

قرارگاه سازندگی خاتم‌الانبیا(ص) / مؤسسه پتروصنعت در نظر دارد که اجرای عملیات لوله‌کشی خطوط روزمینی، ساخت و نصب ساپورت پروژه پتروپالایشگاه مهرخلیج فارس واقع در بندرعباس را به پیمانکار واجدشرایط از طریق برگزاری مناقصه عمومی واگذار نماید.

لذا از کلیه اشـخاص حقوقی کـه دارای تمایل، توان مالـی و تجهیزاتی و گواهینامـه صلاحیت پیمانکاری در رشـته نفت و گاز/ تأسیسـات (حداقل پایه۵) می‌باشـند دعوت به عمل می‌آید با در دسـت داشـتن فیش واریزی هزینه خرید اسـناد مناقصه به مبلغ ۲,۰۰۰,۰۰۰ (دو میلیون) ریال به‌حسـاب شـماره شـبا IR۳۴۰۱۵۰۰۰۰۰۰۰۵۱۵۱۷۱۸۰۶۷۰۰۷ به نام ذیحساب قرارگاه سازندگی خاتم‌الانبیاء(ص) سپاه – واحد اجرائی پترو صنعت بانک سپه، شـعبه احمدقصیر حداکثر تا پایان وقت اداری روز یکشنبه مورخ ۱۴۰۰/۱۲/۰۸ جهت آگاهی از ضوابط و شرایط شرکت در مناقصه و دریافت اسناد و مدارک مناقصه مذکور به همراه معرفی‌نامه به آدرس مندرج در بند۷ این فراخوان مراجعه نمایند.

ضروری است شرکت‌کنندگان محترم اسـناد و مدارک ذیل را به همراه اسـناد مناقصه حداکثر تا پایان وقت اداری روز شـنبه مورخ ۱۴۰۰/۱۲/۱۴ به آدرس اعلام شده در ذیل آگهی ارسال نمایند:

۱- سـوابق کاری مرتبط به‌صورت کامل و جامع از قبیل: لیست پروژه‌های انجام‌شده و در دست اجرا با ذکر نام کارفرمای مربوطه و شـماره تماس کارفرمایان، گواهینامه‌های صلاحیت پیمانکاری با حداقل پایه ۵ رشته نفت و گاز / تأسیسات، لیست ماشین‌آلات و تجهیزات شرکت به همراه اسناد مثبته، نیروهای کلیدی و شاخص، رضایتنامه‌های اخذ شده از کارفرمایان قبلی و سایر مدارکی که به تشخیص متقاضی و با توجه به موضوع مناقصه مفید بوده و در فرآیند ارزیابی پیمانکاران مؤثر باشد.

■ داشتن سابقه فعالیت مرتبط در پالایشگاه‌های نفت و گاز الزامی است.

۲- اساسنامه، آگهی ثبتی تأسیس و آخرین آگهی تغییرات سرمایه و هیأت مدیره شرکت چاپ شده در سایت روزنامه رسمی کشور در خصوص اشخاص حقوقی به همراه اسناد هویتی صاحبان امضاء مجاز شرکت (کارت ملی و شناسنامه)

۳- ارائه گواهی اعتبار بانکی یا ارائه هرگونه سندی دال بر توانایی مالی شرکت جهت اجرای موضوع مناقصه

۴- ارائـه ضمانتنامـه بانکـی شـرکت در مناقصـه بـه مبلـغ ۵,۵۰۰,۰۰۰,۰۰۰ (پنـج میلیـارد و پانصـد میلیـون) ریـال یـا واریـز وجـه مذکـور به‌حسـاب شـماره شـبا IR۳۴۰۱۵۰۰۰۰۰۰۰۵۱۵۱۷۱۸۰۶۷۰۰۷ به نام ذیحساب قرارگاه سازندگی خاتم‌الانبیاء(ص) سپاه – واحد اجرائی پترو صنعت بانک سپه، شعبه احمدقصیر

۵- پرداخت هزینه درج آگهی (نوبت اول و دوم) به عهده برنده مناقصه می‌باشد.

۶- خرید اسناد و شرکت در مناقصه توسط اشخاص به‌منزله قبول تمامی شرایط مندرج در اسـناد مناقصه بوده لیکن حقی برای ایشان جهت واگذاری موضوع مناقصه ایجاد نمی‌نماید. همچنین مناقصه‌گزار در قبول یا رد هریک از پیشنهادات و یا لغو و تجدید مناقصه مطابق با مقررات مربوطه مختار خواهد بود.

۷- آدرس تحویل اسناد مناقصه: تهران، شـهرک قدس، بلوار دادمان، نبش خیابان شفق، سـاختمان توحید، طبقه دوم، مؤسسـه پتروصنعت، واحد پیمان‌ها و مناقصات و یا به آدرس عسلویه، پالایشگاه فاز ۲ و ۳، پروژه DMC واحد امور پیمان‌ها و مناقصات

■ متقاضیان می‌توانند جهت کسب اطلاعات و هماهنگی بیشـتر از ۰۸:۰۰ صبح الی ۱۴:۰۰ روزهای شنبه تا چهارشنبه با شـماره‌های: ۸۸۵۷۶۳۴۰ الی ۹ داخلی ۲۵۵۵ و ۲۵۵۶ تماس حاصل فرمایند.

روزنامه مناقصه مزایده - ۳۴۶۶ - ۰۰/۱۲/۰۱

شناسه: ۱۲۷۷۳۷۴

فراخوان ارزیابی کیفی جهت برگزاری مناقصه عمومی

نوبت اول

دو مرحله‌ای

شرکت ملی نفت ایران - شرکت نفت فلات قاره ایران

شـرکت نفت فلات قاره ایران در نظـر دارد فراخوان ارزیابی کیفی جهـت برگزاری مناقصـه عمومـی X-MASS TREE FOR WATER INJECTION WELLS به شـماره FSP-9920010-FS/SZ را از طریق سـامانه تدارکات الکترونیکی دولت برگزار نماید. کلیه مراحـل برگزاری فراخوان ارزیابی کیفی از دریافت و تحویل اسـناد استعلام ارزیابی کیفی تا ارسال دعوت‌نامه جهت سایر مراحل مناقصه، از طریق درگاه سامانه تدارکات الکترونیکی دولت (ستاد) به آدرس WWW.SETADIRAN.IR انجام خواهد شد. لازم است مناقصه‌گران در صورت عدم عضویت قبلی، مراحل ثبت‌نام در سایت مذکور و دریافت گواهی امضای الکترونیکی را جهت شرکت در مناقصه محقق سازند. اطلاعات و اسناد مناقصه‌عمومی پس از برگزاری فرآیند ارزیابی کیفی و ارسال دعوت‌نامه از طریق سامانه ستاد به مناقصه‌گران ارسال خواهد شد.

تاریخ انتشار فراخوان در سامانه: ۱۴۰۰/۱۲/۰۱

مهلت دریافت اسناد استعلام ارزیابی کیفی: ۱۰ روز پس از ثبت فراخوان ارزیابی کیفی در سامانه ستاد

مهلت ارسال پاسخ استعلام ارزیابی کیفی: ۱۵ روز پس از انجام مهلت دریافت اسناد ارزیابی کیفی در سامانه ستاد

اطلاعات تماس دستگاه مناقصه‌گزار: تهران، خیابان ولیعصر(عج)، نرسیده به تقاطع مدرس، خیابان تورج، خیابان خاکزاد، شماره ۱۲، **تلفن:** ۲۳۹۴۲۶۵۷

اطلاعات تماس سامانه ستاد جهت انجام مراحل عضویت در سامانه:

مرکز تماس: ۴۱۹۳۴-۰۲۱

دفتر ثبت‌نام: ۸۵۱۹۳۷۶۸ و ۸۸۹۶۳۷۳۷

روابط عمومی شرکت نفت فلات قاره ایران

داغ شدن بازار دلالی با عرضه سیمان در بورس کالا

رئیس کمیسیون سرمایه‌گذاری اتاق بازرگانی البرز، با بیان اینکه عرضه سیمان در بورس کالا در عمل با نواقصی همراه بود، گفت: به دلیل عدم اجرای صحیح این تصمیم، دلالان فروش سیمان در بازار آزاد به شدت فعال هستند و تولیدکنندگان بتن عمدتاً از طریق این واسطه‌ها سیمان مورد نیاز کارخانه‌های خود را تأمین می‌کنند. به گزارش مناقصه‌مزایده، شاهین ظهوری؛ با اشاره به ظرفیت‌های البرز در حوزه بتن و قطعات پیش‌ساخته بیان کرد: استان البرز از جمله استان‌های صنعتی است که در زمینه تولید بتن در کشور در جایگاه شاخصی قرار دارد. وی با تأکید بر وجود فضای رقابتی سالم در بین کارخانجات فعال در سطح استان که توانایی لازم برای تولید بتن و قطعات پیش‌ساخته را دارند، افزود: در این زمینه صرفاً بحث تولید بتن مطرح نیست و شرکت‌های تولیدکننده قطعات پیش‌ساخته با به‌کارگیری فناوری‌های نوین در حال توسعه این فعالیت‌ها هستند. ظهوری؛ در ادامه با اشاره به مشکلات پیش‌روی فعالان حوزه بتن استان عنوان کرد: مهم‌ترین مشکل تأمین مواد اولیه به ویژه سیمان است که از سال گذشته شاهد نوسانات زیادی در این حوزه بوده‌ایم. رئیس کمیسیون سرمایه‌گذاری (پول و بانک) و توسعه خدمات اتاق بازرگانی البرز، گفت: قطعی برق واحدهای صنعتی از دیگر چالش‌های موجود در این حوزه است که با تعطیلی واحدهای تولیدی سبب افزایش قیمت محصول نهایی شده است. وی تصمیم دولت برای عرضه سیمان در بورس کالا را از دیگر مشکلات پیش روی فعالان صنعت بتن برشمرد و افزود: اجرای این تصمیم در عمل با نواقصی همراه بود و به درستی پیاده سازی نشد، از طرفی در انجام آن سلیقه‌ای برخورد شده است. به همین دلیل در بازار آزاد دلالان به شدت فعال هستند و عمدتاً تولیدکنندگان بتن از طریق این واسطه‌ها سیمان مورد نیاز کارخانه‌های خود را تأمین می‌کنند که این امر لزوم ساماندهی را متذکر می‌شود. وی در ادامه، با بیان اینکه فعالان صنعت بتن در دیگر شهرهای کشور با چالش‌هایی در زمینه حمل‌ونقل بار مواجه هستند گفت: خوشبختانه در البرز مشکل آنچنانی درخصوص حمل‌ونقل بار برای تولیدکنندگان بتن وجود ندارد اما یک مسأله جدی بحث آلودگی هوا در استان است که گاهی منجر به تعطیلی کارخانه‌ها می‌شود و این مسأله چالشی مهم بر سر راه تولیدکنندگان محسوب می‌شود. ظهوری؛ در ادامه بیان کرد: حجم تردد ماشین‌آلات حمل بتن آماده در محورهای مواصلاتی استان در قیاس با کل حجم خودروهای عبوری از این محورها به ویژه اتوبان کرج-تهران بسیار ناچیز است و نمی‌تواند دلیل موجهی برای تعطیلی کارخانجات بتن استان باشد. انتظار می‌رود که نهادهای متولی در بحث سنجش و پایش آلودگی هوا با مراکز صنعتی و تولیدی تعامل بیشتری داشته باشند تا کمتر شاهد تعطیلی کارخانه‌های استان باشیم. رئیس کمیسیون سرمایه‌گذاری (پول و بانک) و توسعه خدمات اتاق بازرگانی البرز، افزود: درخصوص قطع سهمیه سوخت کارخانجات با ورود و حمایت سازمان صمت مسأله تا حدودی مرتفع شد. ظهوری؛ با اشاره به نوسانات قیمت دلار و به دنبال آن افزایش قیمت قطعات یدکی ماشین‌آلات صنعتی، گفت: به دلیل شرایط تحریمی و فرسودگی تجهیزات در این حوزه با معضل جدی مواجه و نیازمند بهسازی، نوسازی، تعویض و ارتقای ماشین‌آلات هستیم. وی با بیان اینکه بتن آماده به عنوان یک کالای مصرفی فقط در محدوده شهر و استان محل تولید قابلیت عرضه دارد، گفت: با توجه به محدودیت‌های صادراتی بتن، شرکت‌های فعال در این زمینه به تولید و صادرات قطعات پیش ساخته مشغول هستند. رئیس کمیسیون سرمایه‌گذاری (پول و بانک) و توسعه خدمات اتاق بازرگانی البرز، عنوان کرد: به ویژه شرکت‌های فعال در زمینه تولید محصولات دانش‌بنیان از جمله خانه‌های پیش ساخته، می‌توانند دانش فنی و مهندسی و تکنولوژی ساخت سازه‌های بتنی را صادر کنند. در صورت توسعه دانش فنی و مهندسی در زمینه پیش‌ساخته‌سازی کشورهای عراق، افغانستان و سوریه بازار هدف مناسبی خواهند بود.

عضو کمیسیون صنایع و معادن مجلس عنوان کرد

ایجاد بانک اطلاعاتی جامع مهم‌ترین گام در حوزه معادن

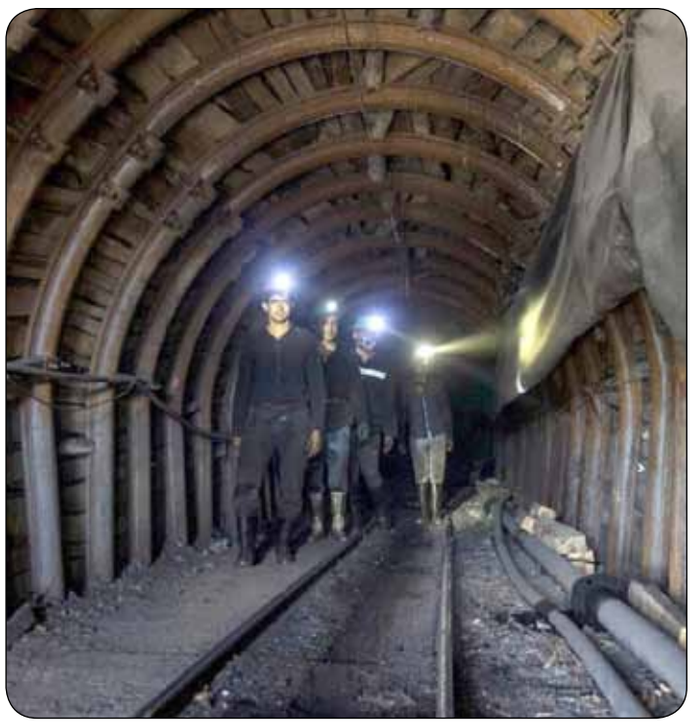

گروه زمین و معدن | مناقصه مزایده

نماینده مردم فسا در مجلس شورای اسلامی، مهم‌ترین گام در حوزه معادن را ایجاد بانک اطلاعاتی جامع دانست و افزود: برای ایجاد این بانک نه‌تنها نباید به اطلاعات سازمان‌های صنعت،معدن‌وتجارت در استان‌ها اکتفا کرد بلکه این اطلاعات باید از کانال‌های مختلف جمع‌آوری و پالایش شود تا بتوان اطلاعات کامل و جامعی در این حوزه به دست آورد. به گزارش مناقصه‌مزایده، حجتا... فیروزی؛ با بیان اینکه باید معادن به افرادی که توانایی بهره‌برداری از آن‌ها را دارند، واگذار شود، اضافه کرد: ثبت معادن به نام افراد خاص و دریافت پروانه بهره‌برداری در مزایده و بلااستفاده گذاشتن این معادن یکی از مشکلات کنونی کشور است؛ به طور مثال برخی معادن بزرگ کشور که می‌توانند درآمدزایی مناسبی داشته باشند، باید به افرادی که اهلیت فنی و مالی لازم را دارند، واگذار شود. عضو کمیسیون صنایع و معادن مجلس، گفت: برای فعال‌سازی معادن غیرفعال باید برنامه زمانبندی مشخص کرد، به طور مثال وزارت صمت برنامه مشخصی برای فعال کردن ۳۰ درصد معادن داشته باشد. فیروزی؛ با بیان اینکه در سال‌های گذشته برنامه مشخص و مدونی برای استفاده از ظرفیت معادن در کشور وجود نداشته است، گفت: با وجود اینکه همه بر پتانسیل معادن در درآمدزایی، اشتغالزایی، ارزآوری و... تأکید دارند اما خلا اطلاعاتی یکی از موانع این حوزه بوده و همه اظهارنظر کلی دارند. این نماینده مردم در مجلس یازدهم، ادامه داد: برای فعال‌سازی معادن غیرفعال باید برنامه زمان‌بندی مشخص کرد به این معنا که به طور مثال وزارت صنعت،معدن‌وتجارت ۳۰ درصد این معادن را در سال ۱۴۰۱ فعال کند در این بین باید به سمت فعال‌سازی معادنی برویم که درآمدزایی و اشتغالزایی بالایی داشته باشد. عضو کمیسیون صنایع و معادن مجلس، با اشاره به ضرورت استفاده از ش در حوزه معادن، تصریح کرد: در گام دوم باید سازوکار و تجهیزات مورد نیاز برای فعال‌سازی معادن تعیین شود به این معنا که باید ماشین‌آلات و سرمایه مناسب تأمین شود.

معدن به راحتی می‌تواند جایگزین نفت شود

رئیس انجمن مس ایران و رئیس پیشین کمیسیون معادن اتاق بازرگانی ایران، گفت: معدن به‌راحتی می‌تواند جایگزین نفت شود همچنین معدن نه‌تنها توانایی جایگزینی نفت را دارد بلکه می‌تواند چندین برابر درآمدهای نفتی را برای کشور ایجاد کند. به گزارش مناقصه‌مزایده، بهرام شکوری؛ درخصوص وضعیت ظرفیت معادن ایران، گفت: اگر در کشور به معدن توجه جدی کنند این بخش به‌راحتی می‌تواند جایگزین نفت شود همچنین معدن نه‌تنها توانایی جایگزینی نفت را دارد بلکه می‌تواند چندین برابر درآمدهای نفتی را برای کشور ایجاد کند. رئیس انجمن مس ایران و رئیس پیشین کمیسیون معادن اتاق بازرگانی ایران افزود: در حال‌حاضر ایجاد درآمدهای نفتی کشور حاصل چند چاه نفت بوده در حالی که هر معدن در هر نقطه‌ای از کشور حکم یک چاه نفت را دارد. رئیس انجمن مس ایران، بیان کرد: معادن بیشتر در مناطق محروم و کمتر توسعه‌یافته قرار دارد. بنابراین نگاه به هر کدام از معادن به عنوان یک چاه نفت می‌تواند باعث توسعه و آبادانی مناطق توسعه نیافته، ایجاد اشتغال در مناطق محروم و توزیع درآمد برای آحاد جامعه باشد به همین منظور سرمایه‌گذاری در بخش معدن پایدار بوده و اشتغال پایداری را نیز ایجاد می‌کند. شکوری؛ اظهار کرد: توسعه بخش معدن توسعه کشور را به همراه دارد در آینده دولت‌ها به جای اینکه درآمدهای نفتی را صرف هزینه‌های جاری کشور کنند، می‌توانند درآمدهای ارز حاصل از نفت را به سمت زیرساخت‌هایی، چون تقویت ناوگان حمل‌ونقل جاده‌ای، توسعه حمل‌ونقل ریلی، توسعه بنادر که در صادرات و واردات مهم است بروند. رئیس انجمن مس ایران و رئیس پیشین کمیسیون معادن اتاق بازرگانی ایران خاطرنشان کرد: تمامی این زیرساخت‌ها کمک می‌کند که بخش‌های اقتصادی مخصوصاً معدن توسعه پیدا کند. رئیس انجمن مس ایران، عنوان کرد: کشور ایران در کمربند آلپ، هیمالیا بوده به طوری که ۱۲ و نیم‌درصد از این کمربند در کشور ما قرار گرفته است بنابراین مهم‌ترین عناصر و مواد معدنی که در دنیا وجود دارد ما در کشور داریم که یکی از ارزشمندترین این منابع مس است.

شرط عملکرد معادن برای واردات ماشین‌آلات معدنی حذف شد

معاون معادن و فرآوری مواد وزارت صنعت،معدن وتجارت، گفت: موضوع مهم ماشین‌آلات حوزه معادن را پیگیری می‌کنیم و در این راستا شرط عملکرد معادن برای واردات ماشین‌آلات حذف شده است. به گزارش مناقصه‌مزایده، رضا محتشمی‌پور؛ در دیدار با فعالان معدنی استان زنجان در محل اتاق بازرگانی زنجان، گفت: برخی از مواردی که در این جلسه مطرح شد موارد مطلوبی است که می‌تواند به شفافیت بازار و پیش‌بینی پذیر بودن آن کمک شایانی بکند. وی اظهار کرد: موضوع تعارضات با منابع طبیعی که اکتشافات و استعلام‌های معدنی را دچار مشکل کرده پیگیری می‌کنیم. معاون معادن و فرآوری مواد وزارت صنعت،معدن‌وتجارت، گفت: موضوع مهم ماشین‌آلات حوزه معادن را پیگیری می‌کنیم و در این رابطه شرط عملکرد معادن برای واردات ماشین‌آلات حذف شده است. محتشمی‌پور؛ تأکید کرد: تمامی موارد مطروحه از سوی مسؤولان و فعالان حوزه معادن و صنایع‌معدنی استان را پیگیری خواهم کرد و بسیاری از این موارد درخواست و مطالبه ما نیز بوده و به جد پیگیری خواهد شد. در ادامه این جلسه، رئیس سازمان صنعت،معدن‌وتجارت استان زنجان، ابراز کرد: مشکلات مرتبط با صنایع‌معدنی و معادن استان زنجان به صورت ویژه جمع‌بندی و در جلسه ویژه‌ای پیگیری شده است. ناصر فغفوری؛ تأکید کرد: از جمله این مشکلات می‌توان به مشکلات مرتبط با عرضه در بورس و خرید خاک برای واحدهای سرب و روی اشاره کرد. وی گفت: همچنین مشکلاتی دیگری نیز در حوزه سرب و روی پیگیری شده است که تغییر تعرفه‌های واحدهای الکترولیز، افزایش قیمت گاز واحدهای تولیدی و مشکلات مرتبط با ورود موقت خاک نیز از جمله آنها می‌باشد. معاون اقتصادی استاندار زنجان، تصریح کرد: خواسته‌های حوزه معادن در استان زنجان خواسته‌های به حقی است. خلیل قاسملو؛ تأکید کرد: فعالان واقعی نمودن قیمت‌ها از جمله مواد اولیه و مواد واسطه و سایر درخواست ما بوده و تخصیص بهینه منابع زمانی رخ می‌دهد که قیمت‌های واقعی و هر کدام سر جای خود باشد.

آب دُر ناب

شرکت آب و فاضلاب منطقه ۳ شهرتهران

نوبت اول

آگهی فراخوان ارزیابی کیفی ۸۶/۴۰۰

شرکت آب و فاضلاب منطقه ۳ شهر تهران در نظر دارد انجام خدمات نظارت عالیه و کارگاهی اجرای مخازن فولادی آب اضطراری شامل: عملیات خاکی، پی‌سازی، نصب مخزن، اجرای خطوط ورودی و خروجی، احداث حوضچه‌های مرتبط، اجرای حفاظت کاتدیک، تست و راه‌اندازی مخازن فولادی در محدوده شرکت آب و فاضلاب منطقه ۳ شهر تهران، را به شماره ۲۰۰۰۰۹۳۷۶۳۰۰۰۰۸۶ از مشاورانی که "دارای حداقل پایه ۳ و بالاتر در تخصص تأسیسات آب و فاضلاب" از سازمان برنامه و بودجه کشور باشند، به روش تعرفه از طریق سامانه تدارکات الکترونیکی دولت برگزار نماید.

کلیه مراحل برگزاری مناقصه از دریافت اسناد مناقصه تا ارائه پیشنهاد مناقصه‌گران و گشایش پاکت‌ها از طریق درگاه سامانه تدارکات الکترونیکی دولت (ستاد) به آدرس: www.setadiran.ir انجام خواهد شد و لازم است مناقصه‌گران در صورت عدم عضویت قبلی مراحل ثبت‌نام در سایت مذکور و دریافت گواهی امضای الکترونیکی را جهت شرکت در مناقصه محقق سازند.

۱-مهلت دریافت اسناد مناقصه: متقاضیان جهت دریافت اسناد ارزیابی کیفی می‌توانند از روز دوشنبه مورخ ۱۴۰۰/۱۲/۰۲ تا پایان وقت اداری روز دوشنبه مورخ ۱۴۰۰/۱۲/۰۹ از طریق سامانه تدارکات الکترونیکی دولت به آدرس: www.setadiran.ir اقدام نمایند.

۲-مدت اجرای کار: ۱۴ (چهارده) ماه شمسی.

۳-محل اعتبار: از محل اعتبارات جاری شرکت.

۴-مهلت ارائه پیشنهادها:

شرکت‌کننده در مناقصه می‌بایست کلیه مدارک مربوط به اسناد ارزیابی کیفی را حداکثر تا پایان وقت اداری روز سه‌شنبه مورخ ۱۴۰۰/۱۲/۲۴ در سامانه تدارکات الکترونیکی دولت به آدرس: www.setadiran.ir بارگذاری و ثبت نماید.

■ شایان ذکر است شرکت آب و فاضلاب منطقه ۳ شهر تهران پس از بررسی اسناد و مدارک واصله در چارچوب ضوابط و مقررات نسبت به ارزیابی کیفی شرکت‌های واجد شرایط جهت دریافت اسناد مناقصه دعوت به عمل خواهد آورد.

■ بدیهی است ارائه مدارک تکمیل شده هیچ‌گونه حقی را برای متقاضیان جهت شرکت در مناقصه ایجاد نخواهد کرد.

۷-سایر اطلاعات مربوطه در اسناد مناقصه مندرج است. نشانی سایت های اینترنتی:
(http://iets.mporg.ir) و (http://www.nww.ir) و (http://tender.bazresi.ir)

روزنامه مناقصه مزایده - ۳۴۶۶ - ۰۰/۱۲/۰۱

شرکت آب و فاضلاب منطقه ۳ شهر تهران (سهامی خاص)

حیات با آب پابرجاست.

شرکت آب و فاضلاب منطقه ۳ شهرتهران

یک مرحله‌ای | نوبت اول

آگهی تجدید مناقصه عمومی (همزمان با ارزیابی کیفی) ۸۵/۴۰۰

شرکت آب و فاضلاب منطقه ۳ شهر تهران در نظر دارد مناقصه عمومی یک مرحله‌ای همزمان با ارزیابی کیفی با موضوع اجرای عملیات لوله‌گذاری جهت توسعه، بازسازی و جابجایی شبکه توزیع آب به همراه بازسازی انشعابات فرسوده به‌صورت موردی و پراکنده در اقطار مختلف و مرمت مسیر و مقاطع حفاری شده در محدوده تحت پوشش شرکت آب و فاضلاب منطقه ۳ شهر تهران-ناحیه دو، را به شماره ۲۰۰۰۰۹۳۷۶۳۰۰۰۰۸۵ از طریق سامانه تدارکات الکترونیکی دولت برگزار نماید.

کلیه مراحل برگزاری مناقصه از دریافت اسناد مناقصه تا ارائه پیشنهاد مناقصه‌گران و گشایش پاکت‌ها از طریق درگاه سامانه تدارکات الکترونیکی دولت (ستاد) به آدرس: www.setadiran.ir انجام خواهد شد و لازم است مناقصه‌گران در صورت عدم عضویت قبلی مراحل ثبت‌نام در سایت مذکور و دریافت گواهی امضای الکترونیکی را جهت شرکت در مناقصه محقق سازند.

۱-مهلت دریافت اسناد مناقصه: متقاضیان جهت دریافت اسناد ارزیابی کیفی و اسناد مناقصه می‌توانند از روز دوشنبه مورخ ۱۴۰۰/۱۲/۰۲ تا پایان وقت اداری روز دوشنبه مورخ ۱۴۰۰/۱۲/۰۹ از طریق سامانه تدارکات الکترونیکی دولت به آدرس: www.setadiran.ir اقدام نمایند.

۲-مبلغ برآورد و مدت اجرای کار: ۶۳,۴۶۰,۶۴۰,۶۱۴ ریال و به مدت ۱۸ ماه شمسی.

۳-محل اعتبار: از محل اعتبارات جاری شرکت.

۴-مبلغ و نوع سپرده شرکت در مناقصه: پیشنهاد دهنده مکلف است مبلغ ۲,۰۳۳,۸۱۹,۰۰۰ ریال (دو میلیارد و سی و سه میلیون و هشتصد و نوزده هزار) ریال را به‌صورت چک‌بانکی تضمینی، ضمانتنامه بانکی یا واریز نقدی به‌حساب شماره ۳-۴۰۴۱۰۹-۴۰-۸۸۴ نزد بانک سامان شعبه کوی نصر به نام شرکت آب و فاضلاب منطقه ۳ شهر تهران و یا مطالبات قطعی و تأیید و بلوکه شده نزد این شرکت به‌عنوان سپرده شرکت در مناقصه دریافت و تصویر آن را در سامانه تدارکات الکترونیکی دولت در پاکت (الف) بارگذاری و ثبت نماید و اصل آن را تا پایان وقت اداری روز سه‌شنبه مورخ ۱۴۰۰/۱۲/۲۴ به دفتر قراردادها و امور بازرگانی این شرکت تسلیم نماید.

۵-مهلت ارائه پیشنهادها:

شرکت‌کننده در مناقصه می‌بایست کلیه مدارک مربوط به اسناد ارزیابی کیفی و پاکات (الف،ب، ج) را حداکثر تا پایان وقت اداری روز سه‌شنبه مورخ ۱۴۰۰/۱۲/۲۴ در سامانه تدارکات الکترونیکی دولت به آدرس: www.setadiran.ir بارگذاری و ثبت نماید.

۶-زمان گشایش پیشنهادها:

در تاریخی که کتباً اعلام می‌گردد در محل دفتر قراردادها و امور بازرگانی واقع در تهران، خیابان جلال آل احمد، ابتدای آرش‌مهر، شرکت آب و فاضلاب منطقه ۳ شهر تهران خواهد بود.

۷-سایر اطلاعات مربوطه در اسناد مناقصه مندرج است. نشانی سایت های اینترنتی:
(http://iets.mporg.ir) و (http://www.nww.ir) و (http://tender.bazresi.ir)

روزنامه مناقصه مزایده - ۳۴۶۶ - ۰۰/۱۲/۰۱

شرکت آب و فاضلاب منطقه ۳ شهر تهران (سهامی خاص)

بدون آب کتاب زندگی را باید بست.

شرکت آب و فاضلاب منطقه ۳ شهرتهران

یک مرحله‌ای | نوبت اول

آگهی مناقصه عمومی (همزمان با ارزیابی کیفی) ۸۴/۴۰۰

شرکت آب و فاضلاب منطقه ۳ شهر تهران در نظر دارد مناقصه عمومی یک مرحله‌ای همزمان با ارزیابی کیفی با موضوع اجرای عملیات خاکی، پی‌سازی، نصب مخزن، اجرای خطوط و حوضچه‌های مرتبط با شش باب مخزن فولادی توزیع آب اضطراری در محدوده شرکت آب و فاضلاب منطقه ۳ شهر تهران (قطعه اول)، را به شماره ۲۰۰۰۰۹۳۷۶۳۰۰۰۰۸۴ از طریق سامانه تدارکات الکترونیکی دولت برگزار نماید.

کلیه مراحل برگزاری مناقصه از دریافت اسناد مناقصه تا ارائه پیشنهاد مناقصه‌گران و گشایش پاکت‌ها از طریق درگاه سامانه تدارکات الکترونیکی دولت (ستاد) به آدرس: www.setadiran.ir انجام خواهد شد و لازم است مناقصه‌گران در صورت عدم عضویت قبلی مراحل ثبت‌نام در سایت مذکور و دریافت گواهی امضای الکترونیکی را جهت شرکت در مناقصه محقق سازند.

۱-مهلت دریافت اسناد مناقصه: متقاضیان جهت دریافت اسناد ارزیابی کیفی و اسناد مناقصه می‌توانند از روز دوشنبه مورخ ۱۴۰۰/۱۲/۰۲ تا پایان وقت اداری روز دوشنبه مورخ ۱۴۰۰/۱۲/۰۹ از طریق سامانه تدارکات الکترونیکی دولت به آدرس: www.setadiran.ir اقدام نمایند.

۲-مبلغ برآورد و مدت اجرای کار: ۵۷,۴۸۹,۶۱۲,۴۳۶ ریال و به مدت ۹ (نه) ماه شمسی.

۳-محل اعتبار: از محل اعتبارات جاری شرکت.

۴-مبلغ و نوع سپرده شرکت در مناقصه: پیشنهاد دهنده مکلف است مبلغ ۱,۸۵۴,۶۸۸,۰۰۰ ریال (یک میلیارد و هشتصد و پنجاه و چهار میلیون و ششصد و هشتاد و هشت هزار) ریال را به‌صورت چک‌بانکی تضمینی، ضمانتنامه بانکی یا واریز نقدی به‌حساب شماره ۳-۴۰۴۱۰۹-۴۰-۸۸۴ نزد بانک سامان شعبه کوی نصر به نام شرکت آب و فاضلاب منطقه ۳ شهر تهران و یا مطالبات قطعی و تأیید و بلوکه شده نزد این شرکت به‌عنوان سپرده شرکت در مناقصه دریافت و تصویر آن را در سامانه تدارکات الکترونیکی دولت در پاکت (الف) بارگذاری و ثبت نماید و اصل آن را تا پایان وقت اداری روز سه‌شنبه مورخ ۱۴۰۰/۱۲/۲۴ به دفتر قراردادها و امور بازرگانی این شرکت تسلیم نماید.

۵-مهلت ارائه پیشنهادها: شرکت‌کننده در مناقصه می‌بایست کلیه مدارک مربوط به اسناد ارزیابی کیفی و پاکات (الف،ب، ج) را حداکثر تا پایان وقت اداری روز سه‌شنبه مورخ ۱۴۰۰/۱۲/۲۴ در سامانه تدارکات الکترونیکی دولت به آدرس: www.setadiran.ir بارگذاری و ثبت نماید.

۶-زمان گشایش پیشنهادها:

در تاریخی که کتباً اعلام می‌گردد در محل دفتر قراردادها و امور بازرگانی واقع در تهران، خیابان جلال آل احمد، ابتدای آرش‌مهر، شرکت آب و فاضلاب منطقه ۳ شهر تهران خواهد بود.

۷-سایر اطلاعات مربوطه در اسناد مناقصه مندرج است. نشانی سایت های اینترنتی:
(http://iets.mporg.ir) و (http://www.nww.ir) و (http://tender.bazresi.ir)

روزنامه مناقصه مزایده - ۳۴۶۶ - ۰۰/۱۲/۰۱

شرکت آب و فاضلاب منطقه ۳ شهر تهران (سهامی خاص)

شناسه: ۱۲۷۷۹۴۹

شرکت ملی نفت ایران
شرکت ملی مناطق نفت‌خیز جنوب
شرکت بهره‌برداری نفت و گاز مسجدسلیمان

فراخوان مناقصه عمومی (ارزیابی کیفی) شماره ۱۴۰۰/۰۰۴۲

نوبت اول

شرکت بهره‌برداری نفت و گاز مسجدسلیمان در نظر دارد خدمات ذیل را طبق شرایط کلی آگهی حاضر و مشخصات مندرج در اسناد و مدارک مناقصه از طریق برگزاری مناقصه‌عمومی یک مرحله‌ای به مناقصه‌گران واجد شرایط واگذار نماید:

شماره مناقصه	موضوع	محل اجرای کار	مدت زمان اجرا	گواهی معتبر مورد نیاز	مبلغ و نوع تضمین شرکت در مناقصه	برآورد کارفرما (ریال)
۱۴۰۰/۰۰۴۲	انجام خدمات هدایت و نگهداری خودروهای سنگین و ماشین‌آلات اداره ترابری شرکت بهره‌برداری نفت و گاز مسجدسلیمان	مسجدسلیمان	۱۲ ماه	۱- صلاحیت انجام کار از وزارت تعاون، کار و رفاه اجتماعی ۲- صلاحیت ایمنی پیمانکاری	۶,۷۴۵,۰۰۰,۰۰۰ ریال ضمانتنامه بانکی	۱۴۲,۲۰۷,۷۴۴,۵۶۴

از کلیه متقاضیان واجد شرایط دعوت می‌شود حداکثر ظرف ۷ روز کاری پس از انتشار آگهی نوبت دوم، آمادگی خود را به‌صورت کتبی به آدرس ذیل اعلام و همزمان نسبت به دریافت استعلام ارزیابی کیفی اقدام نمایند.

■ فرم‌های ارزیابی کیفی می‌بایستی ظرف مدت ۱۴ روز تکمیل و به آدرس ذیل در مقابل رسید تحویل گردند. پس از بررسی‌های لازم و ارزیابی کیفی سوابق کاری، اسناد مناقصه به متقاضیانی که حداقل امتیاز ارزیابی کیفی (۵۰) را کسب نمایند تحویل داده خواهد شد. زمان تخمینی گشایش پیشنهادها روز سه‌شنبه مورخ ۱۴۰۱/۰۱/۱۶ می‌باشد.

■ همزمان ارائه گواهی صلاحیت / رتبه‌بندی خدمات مورد نظر به‌منظور تطبیق با تصویر آن الزامی و ارائه معرفی‌نامه و کارت ملی برای نمایندگان شرکت‌های متقاضی حضور در مناقصه در همه مراحل لازم و ضروری می‌باشد.

■ ضمناً کلیه شرکت‌های متقاضی ملزم به ارائه صورت‌های مالی حسابرسی شده توسط سازمان حسابرسی و یا مؤسسات حسابرسی عضو جامعه حسابداران رسمی ایران می‌باشند.

تذکر ۱: ارائه یک نسخه از اساسنامه/شرکت‌نامه، آگهی تأسیس و آخرین تغییرات ثبتی الزامی است.

تذکر ۲: مناقصه‌گر ضمن اعلام آمادگی تأیید می‌نماید هیچ‌یک از اعضای هیأت مدیره و سهامداران آن شرکت / پیمانکاری شاغل دولتی نبوده و مشمول قانون منع مداخله در معاملات دولتی مصوب دی‌ماه ۱۳۳۷ نمی‌باشند.

نشانی محل اعلام آمادگی و دریافت اسناد: مسجدسلیمان، میدان شهدای نفت، اداره مرکزی شرکت بهره‌برداری نفت و گاز مسجدسلیمان، امور حقوقی و پیمان‌ها، اتاق ب ۱۸.

شماره ثبت در پایگاه ملی مناقصات: ۵۳/۱۰۸/۸۵۸

www.shana.ir | www.mis.nisoc.ir | HTTP://IETS.MPORG.IR

تاریخ انتشار نوبت اول: ۱۴۰۰/۱۲/۰۱
تاریخ انتشار نوبت دوم: ۱۴۰۰/۱۲/۰۲

روابط عمومی شرکت بهره‌برداری نفت و گاز مسجدسلیمان

روزنامه مناقصه مزایده - ۳۴۶۶ - ۰۰/۱۲/۰۱

شرکت معدنی املاح ایران (سهامی عام)

آگهی مزایده عمومی
چهار دستگاه آپارتمان اداری

شرکت معدنی املاح ایران (سهامی عام) زیر مجموعه شرکت سرمایه‌گذاری صدر تأمین در نظر دارد چهار دستگاه ملک اداری خود را از طریق مزایده عمومی با وضعیت موجود به فروش برساند.

متقاضیان می‌توانند از تاریخ نشر آگهی با مراجعه به آدرس: تهران، خیابان ولی‌عصر، نرسیده به چهارراه پارک‌وی، کوچه خاکزاد، پلاک ۲۱، واحد حراست شرکت سرمایه‌گذاری صدر تأمین از ساعت ۰۸:۰۰ صبح تا ساعت ۱۶:۰۰ (به‌جز ایام تعطیل) از تاریخ ۱۴۰۰/۱۲/۰۱ لغایت روز ۱۴۰۰/۱۲/۱۴ با پرداخت مبلغ دو میلیون ریال برای هر ملک به شماره‌حساب ۱۴۱۰۰۴۶۰۹۸ بانک تجارت شعبه زاگرس (کد ۱۴۱۰۰) به نام شرکت معدنی املاح ایران، اسناد مزایده را (برای هر ملک یک سری) دریافت نموده و ضمن مطالعه ضوابط و رعایت مقررات مربوطه، پیشنهاد قیمت خود را همراه با اوراق تکمیل شده در پاکات دربسته مزایده قرارداده و تا ساعت ۱۶:۰۰ روز شنبه مورخ ۱۴۰۰/۱۲/۱۴ به نشانی: تهران، خیابان ولی‌عصر، نرسیده به چهارراه پارک‌وی، کوچه خاکزاد، پلاک ۲۱، طبقه چهارم، واحد حراست شرکت سرمایه‌گذاری صدر تأمین تحویل و رسید دریافت نمایند.

گشایش پاکات با حضور نمایندگان شرکت معدنی املاح ایران، نهادهای نظارتی و متقاضیان ساعت ۱۰:۰۰ صبح روز دوشنبه مورخ ۱۴۰۰/۱۲/۱۶ در سالن اجتماعات شرکت سرمایه‌گذاری صدر تأمین (تهران، خیابان ولی‌عصر، پایین تر از پارک‌وی، کوچه خاکزاد، پلاک ۲۱، طبقه پنجم) برگزار می‌شود.

ردیف	کد ملک	شرکت مالک	نوع ملک	نوع کاربری	عرصه (مترمربع)	اعیان (مترمربع)	پلاک اصلی/فرعی	قیمت پایه (ریال)	درصد مالکیت	آدرس	توضیحات
۱	۶۵	شرکت معدنی املاح ایران	آپارتمان	اداری	۴۵۶/۸۵	۲۴۰/۸۴	۶۹۳۳ ۹۶۱۹۶	۲۰۴,۷۱۴,۰۰۰,۰۰۰	شش دانگ	خیابان میرزای شیرازی، کوچه شهدا، پلاک ۱۵، طبقه اول	دارای ۵ پارکینگ
۲	۶۷	شرکت معدنی املاح ایران	آپارتمان	اداری	۴۵۶/۸۵	۲۴۲/۰۴	۶۹۳۳ ۹۶۱۹۷	۲۰۵,۷۳۴,۰۰۰,۰۰۰	شش دانگ	خیابان میرزای شیرازی، کوچه شهدا، پلاک ۱۵، طبقه دوم	دارای ۵ پارکینگ
۳	۷۰	شرکت معدنی املاح ایران	آپارتمان	اداری	۴۵۶/۸۵	۲۴۲/۰۴	۶۹۳۳ ۹۶۲۰۰	۲۰۵,۷۳۴,۰۰۰,۰۰۰	شش دانگ	خیابان میرزای شیرازی، کوچه شهدا، پلاک ۱۵، طبقه پنجم	دارای ۵ پارکینگ
۴	۷۶	شرکت معدنی املاح ایران	آپارتمان	اداری	۴۵۶/۸۵	۲۴۲/۰۴	۶۹۳۳ ۹۶۲۰۱	۲۰۵,۷۳۴,۰۰۰,۰۰۰	شش دانگ	خیابان میرزای شیرازی، کوچه شهدا، پلاک ۱۵، طبقه ششم	دارای ۵ پارکینگ

■ متقاضیان می‌توانند به‌منظور هماهنگی لازم برای بازدید یا هرگونه سؤال در زمینه املاک موضوع مزایده با شماره ۰۹۱۲۱۷۷۵۱۵۵ و یا ۸۸۰۳۰۱۶۶-۰۲۱ تماس حاصل نمایند.

مبادله ۶,۵ میلیون فقره چک در دی ماه ۱۴۰۰

گروه بانک، بیمه، بورس | مناقصه مزایده |

بیش از شش میلیون و ۵۰۰ هزار فقره چک به ارزشی بالغ بر ۲۶۹۷ هزار میلیارد ریال در دی‌ماه ۱۴۰۰ در کل کشور مبادله شد. به گزارش مناقصه‌مزایده، براساس آمار بانک‌مرکزی بیش از شش میلیون و ۵۰۰ هزار فقره چک به ارزشی بالغ بر ۲,۶۹۷ هزار میلیارد ریال در دی‌ماه ۱۴۰۰ در کل کشور مبادله شد که نسبت به ماه قبل از نظر تعداد و مبلغ به ترتیب ۰,۲ درصد و ۴,۴ درصد افزایش نشان می‌دهد در ماه مورد گزارش در استان تهران حدود دو میلیون و ۱۰۰ هزار فقره چک به ارزشی حدود ۱,۳۸۴ هزار میلیارد ریال مبادله شد. در دی‌ماه سال‌جاری، ۴۹,۸ درصد از تعداد چک‌های مبادله‌ای کل کشور در سه استان تهران، اصفهان و خراسان‌رضوی مبادله شده است که به ترتیب با ۳۱,۶ درصد، ۱۰,۷ درصد و ۷,۵ درصد بیش‌ترین سهم را در مقایسه با سایر استان‌ها دارا بوده‌اند. همچنین در ماه مذکور ۶۳,۳ درصد از ارزش چک‌های فوق در سه استان تهران (۵۱,۳ درصد)، اصفهان (۷,۱ درصد) و خراسان‌رضوی (۵,۲ درصد) مبادله شده است که بیش‌ترین سهم را در مقایسه با سایر استان‌ها دارا بوده‌اند.

چک‌های وصولی افزایش یافت

حدود شش میلیون فقره چک به ارزشی بیش از ۲,۳۹۲ هزار میلیارد ریال در دی‌ماه ۱۴۰۰ در کل کشور وصول شد که نسبت به ماه قبل از نظر تعداد و مبلغ به ترتیب ۰,۱ درصد و ۲,۸ درصد افزایش نشان می‌دهد. در ماه مذکور از کل تعداد و مبلغ چک‌های مبادله شده به ترتیب ۹۱,۶ درصد و ۸۸,۷ درصد وصول شده است. درصد تعداد و مبلغ چک‌های وصول شده در آذرماه ۱۴۰۰ به ترتیب معادل ۹۱,۷ درصد و ۹۰,۱ درصد و در دی‌ماه ۱۳۹۹ به ترتیب برابر ۹۲ درصد و ۸۸,۹ درصد بوده است. در دی‌ماه ۱۴۰۰، در استان تهران بیش از یک میلیون و ۹۰۰ هزار فقره چک به ارزشی حدود ۱,۲۴۹ هزار میلیارد ریال وصول شد که از نظر تعداد ۹۲,۴ درصد و از نظر ارزش ۹۰,۲ درصد از کل چک‌های مبادله‌ای وصول گردیده است. در ماه مذکور در بین سایر استان‌های کشور، بیش‌ترین نسبت تعداد چک‌های وصولی به کل چک‌های مبادله‌ای در استان، به ترتیب به استان‌های گیلان (۹۳.۸ درصد)، البرز (۹۲,۵ درصد) و یزد (۹۲,۲ درصد) اختصاص یافته است و استان‌های کهگیلویه و بویراحمد (۸۵,۴درصد)، لرستان (۸۷,۳ درصد) و خراسان شمالی (۸۷,۷ درصد) پایین‌ترین نسبت تعداد چک‌های وصولی به کل چک‌های مبادله شده در استان را به خود اختصاص داده‌اند. در ماه مورد بررسی در بین سایر استان‌های کشور، بیش‌ترین نسبت ارزش چک‌های وصولی به کل ارزش چک‌های مبادله‌ای در استان به ترتیب به استان‌های گیلان (۹۱,۸ درصد)، البرز (۹۱,۷ درصد) و هرمزگان (۹۰,۴ درصد) اختصاص یافته است و استان‌های کرمانشاه (۷۴,۶ درصد)، اصفهان (۸۱,۵ درصد) و کهگیلویه‌وبویراحمد (۸۲,۹ درصد) کم‌ترین نسبت ارزش چک‌های وصولی به کل ارزش چک‌های مبادله شده در استان را به خود اختصاص داده‌اند.

۸ درصد چک‌های مبادله‌ای برگشت خورد

حدود ۵۵۳ هزار فقره چک به ارزشی حدود ۳۰۵ هزار میلیارد ریال در دی‌ماه ۱۴۰۰ در کل کشور برگشت داده شده است که نسبت به ماه قبل از نظر تعداد و مبلغ به ترتیب ۱,۶ درصد و ۱۹,۶ درصد افزایش نشان می‌دهد. در ماه مذکور از کل تعداد و مبلغ چک‌های مبادله شده به ترتیب ۸,۴ درصد و ۱۱,۳ درصد برگشت داده شده است. درصد تعداد و مبلغ چک‌های برگشت داده شده در آذرماه ۱۴۰۰ به ترتیب معادل ۸,۳ درصد و ۹,۹ درصد و در دی‌ماه سال ۱۳۹۹ به ترتیب برابر هشت درصد و ۱۱,۱ درصد بوده است. در ماه مورد گزارش در استان تهران حدود ۱۵۷ هزار فقره چک به ارزشی بیش از ۱۳۵ هزار میلیارد ریال برگشت داده شد که از نظر تعداد ۷,۶ درصد و از نظر ارزش ۹,۸ درصد از کل چک‌های مبادله‌ای برگشت داده شده است. در ماه مذکور در بین سایر استان‌های کشور، بیش‌ترین نسبت تعداد چک‌های برگشتی به کل چک‌های مبادله‌ای در استان، به ترتیب به استان‌های کهگیلویه‌وبویراحمد (۱۴,۶ درصد)، لرستان (۱۲,۷ درصد) و خراسان شمالی (۱۲,۳ درصد) اختصاص یافته است و استان‌های گیلان (۶,۲ درصد)، البرز (۷,۵ درصد) و یزد (۷,۸ درصد) پایین‌ترین نسبت تعداد چک‌های برگشتی به کل تعداد چک‌های مبادله شده در استان را به خود اختصاص داده‌اند. در ماه مورد بررسی در بین سایر استان‌های کشور، بیش‌ترین نسبت ارزش چک‌های برگشتی به کل ارزش چک‌های مبادله شده در استان به ترتیب به استان‌های کرمانشاه (۲۵,۴ درصد)، اصفهان (۱۸,۵ درصد) و کهگیلویه‌وبویراحمد (۱۷,۱ درصد) اختصاص یافته است و استان‌های گیلان (۸,۲ درصد)، البرز (۸,۳ درصد) و هرمزگان (۹,۶ درصد) کم‌ترین نسبت ارزش چک‌های برگشتی به کل ارزش چک‌های مبادله شده در استان را به خود اختصاص داده‌اند.

افزایش ۴۲۰ درصدی نقدینگی در زمان ۲ رئیس کل!

حجم نقدینگی در حدود هفت سال گذشته حدود ۴۲۰ درصد افزایش داشته که عمده آن مربوط به دوره حضور دو رئیس کل است. به گزارش ایسنا، اخیراً مرکز آمار ایران در رابطه با وضعیت شاخص‌های اقتصادی و اجتماعی در چند سال گذشته گزارش جامعی منتشر کرد که بخشی از آن به حوزه پول و بانک اختصاص دارد. بررسی این گزارش در جریان نقدینگی و اجزای آن نشان می‌دهد که در فاصله سال‌های ۱۳۹۳ تا تابستان امسال حجم نقدینگی از حدود ۷۸۲,۴ هزار میلیارد به بیش از ۴۰۶۷ هزار میلیارد تومان افزایش یافته است. به عبارتی حجم نقدینگی در هفت سال گذشته ۴۲۰ درصد رشد دارد، نوسانی که بررسی کارشناسی می‌تواند در مورد دلایل آن در دوره‌های مختلف روسای کل پاسخگوی ابهامات آن باشد. طی این هفت سال نوسان نقدینگی طوری بوده که بیشترین میزان رشد در فاصله ۱۳۹۸ تا ۱۳۹۹ ثبت شده که از ۲۴۷۲ هزار میلیارد به ۳۴۷۶ هزار میلیارد تومان رسیده است. بعد از آن در فاصله سال ۱۳۹۷ تا ۱۳۹۸ با حدود ۶۰۰ هزار میلیارد تومان ثبت شده که از ۱۸۸۲ هزار به ۲۴۷۲ هزار میلیارد تومان رسیده است.

رشد ۱۱۰۰ میلیاردی در دوره «سیف»

اگر جریان رشد نقدینگی را براساس حضور رؤسای کل مورد بررسی قرار دهیم، از اواسط سال ۱۳۹۲ ولی!...سیف، ریاست بانک‌مرکزی را تا اواسط سال ۱۳۹۷ برعهده داشت؛ یعنی زمانی که آمار مرکز آمار نشان می‌دهد در فاصله سال ۱۳۹۳ تا ۱۳۹۷ حجم نقدینگی از حدود ۷۸۲ هزار میلیارد به ۱۸۸۲ میلیارد رسیده که رشد ۱۱۰۰ میلیاردی داشته است.

افزایش از ۱۸۸۲ تا ۳۷۰۰ میلیارد در زمان «همتی»

اما بعد از رفتن سیف از بانک‌مرکزی از ابتدای مرداد ۱۳۹۷ آن تا اواخر بهار ۱۳۹۹، عبدالناصر همتی؛ رئیس کل بانک‌مرکزی بود. در این فاصله نیز آمار حاکی از آن است که نقدینگی از ۱۸۸۲ هزار میلیارد با رشد حدود ۲۹۰۰ میلیاردی به ۳۷۰۰ میلیارد تومان افزایش یافته است.

دوره «کمیجانی» کوتاه است

بعد از رفتن همتی از اواخر بهار امسال نیز برای چند ماه و تا ابتدای مهرماه، اکبر کمیجانی به عنوان رئیس کل بانک‌مرکزی انتخاب شد که در این فاصله نیز میزان نقدینگی حدود ۳۰۰ هزار میلیاردی رشد داشته است و در ادامه نیز صالح‌آبادی ریاست بانک‌مرکزی را برعهده گرفت. اما اجزای تشکیل‌دهنده نقدینگی چه رشدی داشته‌اند نیز در این گزارش قابل بررسی است.

رشد ۳۵ هزار میلیاردی اسکناس و سکه

اسکناس و مسکوک در دست اشخاص از حدود ۳۵,۲ هزار میلیارد تومان در سال ۱۳۹۳ به ۷۲,۷ هزار میلیارد در تابستان امسال رسیده که رشد بیش از ۱۰۶ درصدی دارد. سپرده‌های دیداری دیگر اجزای تشکیل‌دهنده نقدینگی است که درواقع شامل پول‌های دردسترس و همان سپرده‌های کوتاه‌مدت و در گردش مردم در بانک‌ها می‌شود که میزان آن از ۸۵,۶ هزار میلیارد در سال ۱۳۹۳ به ۷۴۳,۸ هزار میلیارد در سال‌جاری رشد داشته که افزایش نزدیک به ۷۶۹ درصدی دارد. اما عمده حجم نقدینگی را سپرده‌های غیر دیداری و یا همان شبه پول تشکیل می‌دهند که عمدتاً مربوط به منابع سرمایه گذاری شده و یا سپرده‌های بلندمدت در بانک‌هاست که میزان آن در سال ۱۳۹۳ حدود ۶۶۱,۶ هزار میلیارد بوده که در سال‌جاری ۳۲۵۱ هزار میلیارد تومان افزایش دارد. بر این اساس سپرده‌های غیر دیداری در این سال‌ها رشد بیش از ۳۹۰ درصدی داشته است.

عقب‌نشینی ۲۷۹ واحدی شاخص کل بورس تهران

شاخص کل بورس اوراق بهادار تهران در پایان معاملات دیروز (شنبه) با عقب‌نشینی ۲۷۹ واحد همراه شد. به گزارش فارس، بورس اوراق بهادار تهران در این روز در یک روند کاملاً نوسانی قرار گرفت و در پایان معاملات با کاهش ۲۷۹ واحد شاخص کل به رقم یک میلیون و ۲۸۲ هزار و ۱۳۱ واحد رسید. همچنین شاخص کل با معیار هموزن با عقب‌نشینی ۱۹۸ واحد به رقم ۳۲۵ هزار و ۸۳ واحد رسید. ارزش بازار در بورس تهران به بیش از پنج میلیون و ۱۲۴ هزار میلیارد تومان رسید. معامله‌گران بیش از ۵,۲ میلیارد سهام حق‌تقدم و اوراق مالی در قالب ۳۴۹ هزار فقره معامله و به ارزش ۲۹۳۰ میلیارد تومان دادوستد کردند. شاخص کل و شاخص قیمت در بورس با معیار وزنی-ارزشی ۰,۲ درصد عقب نشست و این دو شاخص با معیار هم‌وزن ۰,۶ درصد کاهش یافتند. شاخص آزاد شناور ۰,۱ درصد افت کرد، شاخص بازار اول بورس ۰,۱۳ درصد رشد کرد، اما شاخص بازار دوم بورس ۰,۲ درصد کاهش یافت. نمادهای بانک ملت، ایران‌خودرو، بانک تجارت و بانک صادرات بیشترین اثر افزایشی در شاخص بورس را داشتند و نمادهای پالایش نفت بندرعباس، پالایش نفت اصفهان و پالایشگاه تهران بیشترین اثر کاهشی در شاخص بورس را از خود به جای گذاشتند.

کاهش شاخص فرابورس

در فرابورس ایران هم شاخص کل با ۱۱ واحد عقب‌نشینی به رقم ۱۷ هزار و ۵۱۵ واحد رسید. ارزش بازار اول و دوم فرابورس ایران به بیش از ۹۷۶ هزار میلیارد تومان رسید. ارزش بازار پایه فرابورس هم ۳۰۹ هزار میلیارد تومان شد. معامله‌گران بیش از ۲,۹ میلیارد سهام حق‌تقدم و اوراق مالی در قالب ۳۷۶ هزار فقره معامله و به ارزش دو هزار و ۳۰ میلیارد تومان دادوستد کردند. نماد بیمه پاسارگاد بیشترین اثر تقویتی در شاخص فرابورس را داشته و برعکس نمادهای تجلی توسعه معادن و فلزات، پویان زرکان آق‌دره، اعتباری ملل، ذغال‌سنگ پرورده طبس، پتروشیمی زاگرس و صباتأمین بیشترین اثر کاهشی در شاخص فرابورس را داشته‌اند. همچنین سود ۶۰۰ تومانی به ازای هر واحد سرمایه‌گذاری پالایشی یکم به دارندگان واحدهای این صندوق سرمایه‌گذاری پرداخت شد. همچنین قرار است سود سهام‌عدالت هم به تدریج از شرکت‌های سرمایه‌پذیر دریافت شده و تا پایان ماه جاری به حساب دارندگان سهام‌عدالت واریز شود. برخی از شرکت‌ها همچنان برای پرداخت سود سهام خود که در مجامع شرکت‌ها تصویب شده سهامداران را به بانک‌ها می‌کشانند از جمله می‌توان به شرکت مپنا اشاره کرد در حالی که پویش‌های مختلفی در خبرگزاری فارس تشکیل شده که سهامداران خواستار واریز سود سهام خود از طریق سجام و به صورت متمرکز هستند و به ویژه در شرایط کرونایی نباید برای دریافت سود ناچیز حقیقی آنها را به بانک‌ها و شرکت‌ها فرا بخوانیم، بلکه می‌توان برای کاهش مراحل اداری به‌راحتی از طریق شماره شباهای اعلام شده در سامانه اطلاعات مشتریان سود آنها را واریز کرد و حق‌الناسی از سهامداران بر گردن مدیران شرکت‌ها باقی نماند.

آگهی مناقصه عمومی

مرحله اول

نام و نشانی دستگاه مناقصه‌گزار: مؤسسه سازندگی بعثت- کرمانشاه، بلوار شهید بهشتی، چهارراه بسیج، کوی شهید کامران ابکایی، ساختمان بعثت، پلاک ۲۰
تلفن: ۳-۳۸۲۵۵۳۵۱-۰۸۳ و **دورنگار:** ۳۸۲۵۵۳۵۰-۰۸۳
موضوع مناقصه: تأمین آبگیر مکانیکی سانتریفیوژ (دکانتر) و پکیج‌های تزریق پلی‌الکترونیک پروژه تصفیه‌خانه آب همدان.
محل اجرای پروژه: شهرستان همدان.
مدت پیمان: پنج (۵) ماه
تاریخ، مهلت، مبلغ و محل دریافت اسناد مناقصه: واجدین شرایط می‌توانند ضمن واریز مبلغ (۴,۰۰۰,۰۰۰) چهار میلیون ریال به‌حساب شماره ۵۱۵۴۸۷۸۱۱۹۰۰۹ بانک سپه شعبه مرکزی کرمانشاه به نام واحد اجرایی بعثت (قابل پرداخت در کلیه شعب بانک سپه) در ساعت‌های اداری از تاریخ ۱۴۰۰/۱۲/۰۱ تا ۱۴۰۰/۱۲/۰۹ نسبت به خرید و دریافت اسناد، از دفتر قراردادهای این مؤسسه اقدام نمایند. اسناد و مدارک مناقصه فقط به نماینده مناقصه‌گر با ارائه معرفی‌نامه معتبر شرکت با مهر و امضای مجاز و با قید موضوع مناقصه و فیش واریزی تحویل خواهد شد.
تاریخ، مهلت و محل تحویل اسناد ارزیابی: مناقصه‌گران پس از دریافت و مطالعه اسناد مناقصه حداکثر تا پایان وقت اداری مورخ ۱۴۰۰/۱۲/۱۸ اسناد مربوطه را تکمیل و در پاکت لاک و مهر شده به نشانی مناقصه‌گزار تحویل و رسید دریافت نمایند.
میزان سپرده شرکت در مناقصه: مبلغ ۷,۵۰۰,۰۰۰,۰۰۰ (هفت میلیارد و پانصد میلیون) ریال و به‌صورت ضمانتنامه بانکی (به نام قرارگاه سازندگی خاتم‌الانبیاء (ص)- بدون پیشوند و یا پسوند) و یا واریز وجه نقد به شماره‌حساب قید شده فوق (به نام واحد اجرایی بعثت)
■ هزینه چاپ آگهی به عهده برنده مناقصه می‌باشد.

روزنامه مناقصه مزایده - ۳۴۶۶ - ۰۰/۱۲/۰۱

آگهی مناقصه عمومی

مرحله اول

نام و نشانی دستگاه مناقصه‌گزار: مؤسسه سازندگی بعثت- کرمانشاه، بلوار شهید بهشتی، چهارراه بسیج، کوی شهید کامران ابکایی، ساختمان بعثت، پلاک ۲۰
تلفن: ۳-۳۸۲۵۵۳۵۱-۰۸۳ و **دورنگار:** ۳۸۲۵۵۳۵۰-۰۸۳
موضوع مناقصه: تأمین حدود ۴,۳۰۰ متر طول لوله دوجداره کاروگیت یا کرتیوب کوپلردار به همراه واشر در سایزهای (۵۰۰، ۶۰۰ و ۸۰۰ میلیمتر) با مقاومت حلقوی ۳۱,۵ و ۶۳ کیلو/نیوتن مورد نیاز پروژه فاضلاب شهر اهواز.
محل اجرای پروژه: استان خوزستان، شهرستان اهواز.
مدت پیمان: دو (۲) ماه
تاریخ، مهلت، مبلغ و محل دریافت اسناد ارزیابی: واجدین شرایط می‌توانند ضمن واریز مبلغ (۳,۰۰۰,۰۰۰) سه میلیون ریال به‌حساب شماره ۵۱۵۴۸۷۸۱۱۹۰۰۹ بانک سپه شعبه مرکزی کرمانشاه به نام واحد اجرایی بعثت (قابل پرداخت در کلیه شعب بانک سپه) در ساعت‌های اداری از تاریخ ۱۴۰۰/۱۲/۰۱ تا ۱۴۰۰/۱۲/۰۹ نسبت به خرید و دریافت اسناد، از دفتر قراردادهای این مؤسسه اقدام نمایند. اسناد و مدارک مناقصه فقط به نماینده مناقصه‌گر با ارائه معرفی‌نامه معتبر شرکت با مهر و امضای مجاز و با قید موضوع مناقصه و فیش واریزی تحویل خواهد شد.
تاریخ، مهلت و محل تحویل اسناد ارزیابی: مناقصه‌گران پس از دریافت و مطالعه اسناد مناقصه حداکثر تا پایان وقت اداری مورخ ۱۴۰۰/۱۲/۱۸ اسناد مربوطه را تکمیل و در پاکت لاک و مهر شده به نشانی مناقصه‌گزار تحویل و رسید دریافت نمایند.
میزان سپرده شرکت در مناقصه: مبلغ ۲,۵۵۰,۰۰۰,۰۰۰ (یک میلیارد و پانصد و پنجاه میلیون) ریال و به‌صورت ضمانتنامه بانکی (به نام قرارگاه سازندگی خاتم‌الانبیاء (ص)- بدون پیشوند و یا پسوند) و یا واریز وجه نقد به شماره‌حساب قید شده فوق (به نام واحد اجرایی بعثت)
■ هزینه چاپ آگهی به عهده برنده مناقصه می‌باشد.

روزنامه مناقصه مزایده - ۳۴۶۶ - ۰۰/۱۲/۰۱

آگهی مناقصه عمومی

مرحله اول

نام و نشانی دستگاه مناقصه‌گزار: مؤسسه سازندگی بعثت- کرمانشاه، بلوار شهید بهشتی، چهارراه بسیج، کوی شهید کامران ابکایی، ساختمان بعثت، پلاک ۲۰
تلفن: ۳-۳۸۲۵۵۳۵۱-۰۸۳ و **دورنگار:** ۳۸۲۵۵۳۵۰-۰۸۳
موضوع مناقصه: تأمین و حمل ماسه سیلیسی پروژه تصفیه‌خانه آب همدان به مقدار حدود ۱,۵۰۰ تن.
محل اجرای پروژه: شهرستان همدان.
مدت پیمان: دو (۲) ماه
تاریخ، مهلت، مبلغ و محل دریافت اسناد مناقصه: واجدین شرایط می‌توانند ضمن واریز مبلغ (۴,۰۰۰,۰۰۰) چهار میلیون ریال به‌حساب شماره ۵۱۵۴۸۷۸۱۱۹۰۰۹ بانک سپه شعبه مرکزی کرمانشاه به نام واحد اجرایی بعثت (قابل پرداخت در کلیه شعب بانک سپه) در ساعت‌های اداری از تاریخ ۱۴۰۰/۱۲/۰۱ تا ۱۴۰۰/۱۲/۰۹ نسبت به خرید و دریافت اسناد، از دفتر قراردادهای این مؤسسه اقدام نمایند. اسناد و مدارک مناقصه فقط به نماینده مناقصه‌گر با ارائه معرفی‌نامه معتبر شرکت با مهر و امضای مجاز و با قید موضوع مناقصه و فیش واریزی تحویل خواهد شد.
تاریخ، مهلت و محل تحویل اسناد ارزیابی: مناقصه‌گران پس از دریافت و مطالعه اسناد مناقصه حداکثر تا پایان وقت اداری مورخ ۱۴۰۰/۱۲/۱۸ اسناد مربوطه را تکمیل و در پاکت لاک و مهر شده به نشانی مناقصه‌گزار تحویل و رسید دریافت نمایند.
میزان سپرده شرکت در مناقصه: مبلغ ۱,۲۰۰,۰۰۰,۰۰۰ (یک میلیارد و دویست میلیون) ریال و به‌صورت ضمانتنامه بانکی (به نام قرارگاه سازندگی خاتم‌الانبیاء (ص)- بدون پیشوند و یا پسوند) و یا واریز وجه نقد به شماره‌حساب قید شده فوق (به نام واحد اجرایی بعثت)
■ داشتن مالکیت کارگاه تولید مصالح جهت شرکت در مناقصه الزامی می‌باشد.
■ هزینه چاپ آگهی به عهده برنده مناقصه می‌باشد.

روزنامه مناقصه مزایده - ۳۴۶۶ - ۰۰/۱۲/۰۱

نوبت اول | کد: ۴۰۰/۴۹-۲۰۰-ر

تولید، پشتیبانی‌ها، مانع‌زدایی‌ها

وزارت راه و شهرسازی
شرکت عمران شهر جدید پردیس

آگهی فراخوان مناقصه

شرکت عمران شهر جدید پردیس در نظر دارد براساس بند ۲۱ صورت‌جلسه شماره ۸۶۸/۴۱ مورخ ۱۴۰۰/۰۹/۲۹ هیأت‌مدیره شرکت عمران شهر جدید پردیس نسبت به انتخاب پیمانکار واجد شرایط اقدام نماید. لذا از پیمانکاران و شرکت‌های واجد شرایط دعوت می‌گردد جهت دریافت، تکمیل و بارگذاری اسناد به شرح ذیل اقدام نمایند:

۱ **موضوع:** انجام خدمات کارگزاری عرصه مسکن‌مهر شهر جدید پردیس.
۲ **نوع مناقصه:** عمومی یک‌مرحله‌ای همزمان با ارزیابی کیفی (روش فشرده).
۳ شماره ثبت در سامانه تدارکات الکترونیکی دولت (ستاد) ۲۰۰۰۰۰۱۰۹۸۰۰۰۱۰۲ است. کلیه مراحل مناقصه از دریافت و بارگذاری اسناد ارزیابی کیفی و اسناد مناقصه و بازگشایی پاکت‌ها از طریق سامانه ستاد (www.setadiran.ir) انجام می‌شود.
۴ **نام و نشانی دستگاه مناقصه‌گزار:** شهر جدید پردیس، فاز یک، میدان عدالت، خیابان فروردین شمالی، خیابان پیام، خیابان عمران، شرکت عمران شهر جدید پردیس. تلفن: ۷۴۹۰۲، داخلی ۲۵۷.
۵ **مدت پیمان:** ۱۲ ماه شمسی.
۶ **مبلغ برآورد اولیه:**
۲۰۲,۴۴۶,۷۶۱,۲۱۷ (دویست‌ودو میلیارد و چهارصدوچهل‌وشش میلیون و هفت‌صدوشصت‌ویک هزار و دویست‌وهفده) ریال.
۷ **تضمین شرکت در فرآیند ارجاع کار:** مطابق جدول ۴ از بند الف ماده ۶ آیین‌نامه تضمین معاملات دولتی به شماره ۱۲۳۴۰۲/ت ۵۰۶۵۹ هـ مورخ ۱۳۹۴/۰۹/۲۲ به مبلغ ۷,۹۴۹,۰۰۰,۰۰۰ (هفت میلیارد و نه‌صدوچهل‌ونه میلیون) ریال.
۸ **مجوز فعالیت:** گواهینامه صلاحیت شرکت‌های خدماتی از وزارت تعاون، کار و رفاه اجتماعی دارای کد فعالیت ۴ (خدمات عمومی) که می‌بایست دارای اعتبار باشد.
۹ در اجرای ماده ۲ آیین‌نامه راهکارهای افزایش ضمانت اجرایی و تقویت حسابرسی و سنجش توان مالی مناقصه‌گر ارائه صورت‌های مالی حسابرسی‌شده سال ۱۳۹۹ در پاکت "اسناد ارزیابی کیفی" الزامی است. در صورت عدم ارائه مدارک مربوط به حسابرسی، مناقصه‌گر از فرایند مناقصه حذف می‌گردد.
۱۰ **دریافت اسناد ارزیابی کیفی و اسناد مناقصه از سامانه ستاد:**
از ساعت ۰۸:۰۰ روز دوشنبه مورخ ۱۴۰۰/۱۲/۰۲ تا ساعت ۱۶:۳۰ روز دوشنبه مورخ ۱۴۰۰/۱۲/۰۹.
۱۱ **تحویل پاکت اسناد ارزیابی کیفی و پاکت اسناد مناقصه «پاکت‌های الف، ب و ج»:**
۱-۱- به‌صورت الکترونیکی تا ساعت ۱۶:۳۰ روز سه‌شنبه مورخ ۱۴۰۰/۱۲/۲۴ در سامانه ستاد بارگزاری شود.
۱-۲- به‌صورت فیزیکی (فقط پاکت "الف") تا ساعت ۱۶:۰۰ روز سه‌شنبه مورخ ۱۴۰۰/۱۲/۲۴ به‌دبیرخانه شرکت عمران شهر جدید پردیس تحویل شود.
۱۲ **زمان و محل بازگشایی پاکت اسناد ارزیابی کیفی:**
ساعت ۱۱:۰۰ روز چهارشنبه مورخ ۱۴۰۰/۱۲/۲۵، در سالن اجتماعات شرکت عمران شهر جدید پردیس.
۱۳ **زمان و محل بازگشایی پاکت اسناد مناقصه «پاکت‌های الف، ب و ج»:**
ساعت ۱۱:۰۰ روز دوشنبه مورخ ۱۴۰۱/۰۱/۱۵، در سالن اجتماعات شرکت عمران شهر جدید پردیس.
۱۴ هزینه خرید اسناد ارزیابی کیفی و اسناد مناقصه از سامانه ستاد ۶۰۰,۰۰۰ (شش‌صد هزار) ریال است.
۱۵ مناقصه‌گران ابتدا ارزیابی کیفی شده و پس از کسب حداقل امتیاز ۶۰ در فرآیند ارزیابی کیفی در مراحل بعدی مناقصه شرکت می‌نمایند.
۱۶ سایر اطلاعات و جزئیات مربوط در اسناد ارزیابی کیفی و اسناد مناقصه مندرج است.

روابط عمومی شرکت عمران شهر جدید پردیس

روزنامه مناقصه مزایده - ۳۴۶۶ - ۰۰/۱۲/۰۱

روزنامه مناقصه مزایده
■ امتیاز روزنامه در طرح رتبه‌بندی: ۵۱ ■

صاحب امتیاز: مؤسسه روزنامه مناقصه مزایده
مدیر مسؤول: جلیل قنادزاده ■ سردبیر و مدیر عامل: علی قره‌داغلی
مدیر سازمان آگهی‌ها: زهرا قره‌داغی
نشانی: تهران، خیابان کریم‌خان‌زند، خیابان ایرانشهر شمالی، روبه‌روی دانشگاه آزاد واحد تهران جنوب، پلاک ۲۳۴، طبقه ۳، واحد ۴، تلفن: ۲-۸۸۴۷۵۷۹۰
لیتوگرافی و چاپ: چاپخانه صمیم (جاده مخصوص کرج، کیلومتر ۱۶)، توزیع: شرکت نشر گستر امروز نوین

چاپ مقالات و نظرات در این نشریه به معنای تأیید یا رد آن مطالب نبوده و «مناقصه‌مزایده» دارای مشی مستقل خود می‌باشد.

■ رایانگار سردبیر: mozayedeh@gmail.com ■ رایانگار تحریریه: emonaqeseh1@gmail.com ■ رایانگار سازمان آگهی‌ها: emonaqeseh5@gmail.com ■ رایانگار مدیر اجرایی: emonaqeseh@gmail.com

آزمون آنلاین
azmoono.com
فرصتی برای آزمودن آنلاین اطلاعات قانونی شما در خصوص معاملات عمومی کشور (مناقصه و مزایده)
✓ قوانین مناقصه ✓ خرید خدمات مشاوره
✓ قوانین مزایده ✓ وظایف اعضای کمیسیون و کمیته مناقصه
دانستن؛ رمز ماندن
جهت اظهار نظر به آدرس تلگرمی azmoonoo@ مراجعه کنید

کنتورهای گاز هوشمند می‌شود

گروه انرژی | مناقصه مزایده

مدیر امور گازرسانی شرکت ملی گاز، درباره نصب کنتورهای هوشمند و پرداخت هزینه کنتورهای غیرهوشمند، توضیحاتی را مطرح کرد. به گزارش مناقصه‌مزایده، سیدجلال نورموسوی؛ گفت: مسؤولیت توزیع کنتورهای هوشمند گاز فقط حدود سه هفته است که به مدیریت امور گازرسانی محول شده؛ تاکنون اجرای طرح هوشمندسازی کنتورهای گاز به صورت گسترده انجام نشده و فقط در حد پژوهش در واحد پژوهش و واحد IT شرکت ملی گاز پیش رفته است. به گفته وی؛ مدیریت امور گازرسانی شرکت ملی گاز، بهره‌بردار این طرح محسوب می‌شود و پس از برطرف شدن ایراداتی که از سوی دو واحد دیگر این شرکت به آن اعلام شده، به دنبال پیمانکاران بخش خصوصی خواهد بود تا نصب کنتورهای هوشمند در بخش مشترکان جزء و عمده با اولویت پُرمصرف‌ها را از اوایل سال ۱۴۰۱، عملیاتی کند. مدیر امور گازرسانی شرکت ملی گاز، می‌گوید: تاکنون کنتورهای هوشمند گاز به صورت کاربردی در کشور نصب نشده‌اند و فقط ۱۵ عدد کنتور با هدف پژوهشی به مرحله نصب رسیده و درخصوص پرداخت هزینه کنتورهای غیرهوشمند نیز، با توجه به مصوبه شرکت ملی گاز، اشتراک‌پذیری کنتورهای رده ۶ و ۱۰ فقط برای افراد نیازمند با تشخیص شرکت‌های گاز استانی، قابل انجام است، ولی برای انبوه‌سازی و مجتمع‌سازی که امکان پرداخت تقسیطی را ندارند، مجاز نیست. هزینه کنتور برای افرادی که تحت پوشش کمیته امداد و بهزیستی باشند، رایگان است و برای افراد دیگری نیز که از طریق نهادهای حمایتی دیگر معرفی شوند، امکان پرداخت تقسیطی وجود دارد. طبق بند «د» تبصره ۱۵ قانون بودجه سال ۱۴۰۰، پرداخت اقساطی هزینه نصب کنتورهای گاز، فقط برای کنتورهای هوشمند امکان‌پذیر است که به گفته مدیر امور گازرسانی شرکت ملی گاز، هنوز در مرحله پژوهشی قرار دارد؛ اقساطی بودن پرداخت هزینه نصب کنتورهای هوشمند گاز در لایحه بودجه ۱۴۰۱ نیز تکرار شده است. فارغ از بحث پرداخت اقساطی، موضوع نصب کنتورهای هوشمند گاز، از سال ۱۳۹۹ وارد قانون بودجه شد که طبق گزارش تفریغ بودجه سال ۹۹ در محدوده بررسی‌ها، شرکت ملی گاز ایران در دولت دوازدهم هیچ‌گونه اقدامی جهت اجرای مفاد حکم بند «د» تبصره ۱۵ قانون بودجه نکرده و با وجود مکاتبات متعدد و پیگیری انجام شده توسط دیوان محاسبات، نسبت به ارائه پاسخ استنکاف کرده است.

شبکه برق ایران و قطر به هم متصل می‌شود

اتصال شبکه برق ایران و قطر، در راستای حرکت کشور به سوی تبدیل شدن به قطب برق منطقه، می‌تواند یکی از مهم‌ترین دستورکارهای رئیس‌جمهور در سفر به قطر تلقی شود. به گزارش مناقصه‌مزایده، روزهای آینده رئیس‌جمهور در راستای توسعه دیپلماسی و توسعه روابط با اولویت کشورهای همسایه به قطر سفر می‌کند، با توجه به موقعیت و ظرفیت همسایه جنوبی کشور در حوزه انرژی، توجه به پروژه‌های مشترک در این حوزه می‌تواند از دستور کارهای اصلی این سفر تلقی شود. در شرایطی که سخن از روابط دیپلماسی انرژی بین ایران و قطر به میان بیاید، ذهن همه به سوی ظرفیت‌های مشترک در حوزه گاز طبیعی هدایت می‌شود در حالی که یکی از بزرگ‌ترین پروژه‌های حوزه انرژی مشترک بین دو کشور در حوزه برق تعریف شده است. اتصال شبکه برق ایران و قطر به منظور ارتقای اطمینان‌پذیری شبکه برق دو کشور مسأله‌ای است که از سال گذشته در دستور کار قرار گرفته است، بر همین اساس، ۲۰ آبان‌ماه سال ۱۴۰۰، نخستین نشست مشترک کمیته پیگیری تفاهمات مشترک ایران و قطر در حوزه انرژی برگزار شد. این جلسه با حضور نمایندگان وزارت نیرو، امورخارجه، ورزش و امورجوانان، میراث فرهنگی، گردشگری و صنایع‌دستی و راه‌وشهرسازی به همراه نمایندگان اتاق بازرگانی و سازمان توسعه تجارت در حالی برگزار شد که محورهای بسیار زیاد اقتصادی مورد توجه طرفین قرار گرفت. در این راستا یکی از مهم‌ترین دستورات مورد بحث در این جلسه، به مسأله اتصال شبکه برق دو کشور با استفاده از خط انتقال دریایی اختصاص داشت. به طور کلی شبکه تولید و توزیع برق ایران، با ظرفیت نزدیک به ۹۰ هزار مگاوات در مقایسه با کشورهای منطقه از توسعه بسیار بیشتری بهره‌مند شده است. تا جایی که این شبکه پتانسیل تبدیل شدن به قطب توزیع انرژی برق منطقه را در اختیار داشته و می‌تواند ایران را به بازیگر اصلی منطقه در حوزه تأمین برق تبدیل کند. تبدیل شدن ایران به قطب تولید و توزیع برق در منطقه علاوه بر اهمیت عمیق سیاست‌خارجی و مسأله تأمین امنیت انرژی نقش قابل‌توجهی در تأمین پایدار انرژی کشور دارد، زیرا میزان پیک مصرف در ایران مرتبط با بازه‌زمانی خاصی در فصل تابستان است و در شرایطی که اتصال شبکه برق ایران و شبکه برق کشورهای همسایه وجود داشته باشد، این میزان پیک مصرف با استفاده از انرژی تولید سایر کشورهایی که پیک انرژی متفاوتی نسبت به ایران دارند، تأمین می‌شود. متأسفانه در سال‌های اخیر، مسأله ایجاد کردن زیرساخت‌های لازم به منظور تبدیل شدن ایران به قطب انرژی کشور جدی گرفته نشده، اما کشورهای منطقه برای جایگزینی ایران اقدامات فراوانی را صورت داده‌اند. برای مثال شرکت زیمنس آلمان در قالب قراردادی، تبدیل شدن کشور افغانستان به قطب توزیع برق منطقه آسیای مرکزی را هدف گرفته یا شرکت جنرال الکتریک آمریکا در قالب قراردادهای متعدد زیرساخت‌های انرژی کشور عراق را گسترش می‌دهند. در چنین شرایطی خبر اتصال شبکه برق ایران و قطر با استفاد از خط انتقال دریایی گام ابتدایی برای بازگشت به مسیر تبدیل شدن ایران به قطب انرژی منطقه و استفاده از تمام مزایای مذکور تلقی می‌شود. از سوی دیگر بخش‌خصوصی صنعت برق کشور با در دست داشتن ۶۰ درصد از تولید برق کشور می‌تواند نقش بسیار مؤثری در تحقق هدف تبدیل شدن ایران به قطب انرژی منطقه ایفا کند و بازوی اصلی حاکمیت در این زمینه باشد. بر همین اساس، محمدعلی فرحناکیان؛ مشاور وزیر نیرو در امور بین‌الملل، در بیان دستاوردهای این نشست، گفت: «امیدواریم بعد از حصول نتیجه و ملاحظه رؤسای کمیسیون مشترک ایران و قطر (وزیر صمت قطر و وزیر نیروی ایران) زمینه تشکیل و برگزاری اجلاس هشتم کمیسیون مشترک ایران و قطر در کشور قطر فراهم شود.» پرونده اتصال شبکه برق کشورها به یک دیگر در سطح منطقه‌ای و جهانی با محوریت تأمین پایدار انرژی مسأله بسیار مثبتی تلقی می‌شود. این مسأله در حوزه بهینه‌سازی مصرف انرژی به جهت تفاوت در افق و ساعت بسیار مؤثر است. از سوی دیگر، با توجه به تجربه طراحی و ساخت خطوط انتقال برق فراساحتی در کشور و بومی‌سازی این فعالیت، این پروژه می‌تواند در حوزه ساخت نیست فرصت قابل‌توجهی برای استفاده از توان فنی کشور را میها کند. علاوه بر این، ظرفیت کشور در حوزه تولید انواع کابل‌های انتقال و توزیع برق، ظرفیت بسیار خوبی تلقی خواهد شد و از این منظر نیز هیچ نگران فنی وجود ندارد. در همین راستا، علیرضا غفوری‌فرد؛ قائم‌مقام فدراسیون صادرات انرژی، ضمن ارزیابی توان فنی کشور برای توسعه خط انتقال بین دو کشور ایران و قطر عنوان کرد: مشابه این مسأله در زمینه خطوط انتقال میعانات در گستره فراساحلی مطرح بود که مشخص شد چندین شرکت فعال در بخش‌خصوصی و بخش دولتی کشور پتانسیل این فعالیت را دارند. غفوری‌فرد؛ ادامه داد: اگر شرایط اتصال شبکه‌های برق دو کشور ایران و قطر مهیا شود، توان فنی اجرای این عملیات به طور کامل در کشور وجود دارد. با توجه به سفر رئیس‌جمهور به قطر، اتصال شبکه برق ایران و قطر می‌تواند یکی از مهم‌ترین دستور کارها این سفر تلقی شده و زمینه برداشتن یک گام دیگر در جهت تبدیل شدن ایران به قطب برق منطقه نیز مهیا شود. بر همین اساس، نگاهی به مسیر دولت سیزدهم بیانگر آن است که احیای دیپلماسی فعال انرژی با اولویت کشورهای همسایه یکی از مهم‌ترین محورهایی است که آیت‌ا... رئیسی دنبال کرده است.

مدیرعامل شرکت ملی پخش فرآورده‌های نفتی

برنامه‌ریزی برای ذخیره‌سازی و تأمین بنزین نوروزی انجام شده است

مدیرعامل شرکت ملی پخش فرآورده‌های نفتی، از آمادگی این شرکت برای تأمین بنزین مورد نیاز مردم در نوروز ۱۴۰۱ خبر داد. به گزارش مناقصه‌مزایده، کرامت ویس کرمی؛ در این باره گفت: پیش‌بینی ما این است که تردد در تعطیلات نوروز امسال به مراتب از تعطیلات سال‌های گذشته بیشتر خواهد بود و روند مصرف بنزین در نوروز پیش‌رو افزایشی است. وی افزود: مصرف بنزین کشور در سال ۱۴۰۰ در مقایسه با سال ۹۹، حدود ۱۶ درصد افزایش یافته است و هر چه به روزهای پایانی سال نزدیک‌تر می‌شویم، این رقم باز هم افزایش می‌یابد. مدیرعامل شرکت ملی پخش فرآورده‌های نفتی، تأکید کرد: برنامه‌ریزی برای ذخیره‌سازی مناسب فرآورده در انبارهای نفت کشور و تأمین بنزین نوروزی انجام شده است و از ابتدای اسفند نیز عملیات سرکشی از جایگاه‌های مناطق سی‌وهفت‌گانه آغاز می‌شود. ویس کرمی؛ گفت: مأموران و گروه‌های عملیاتی ما به جایگاه‌های عرضه سوخت مناطق عملیاتی و حوزه ستادی می‌روند و ضمن بررسی مسیرهای مختلف در کشور، نواقص و کاستی‌ها را بررسی، پیگیری و برطرف می‌کنند. وی اظهار کرد: امیدواریم برای تعطیلات نوروز که شروع عملیاتی آن روز ۲۵ اسفندماه است، آمادگی کامل داشته باشیم. مدیرعامل شرکت ملی پخش فرآورده‌های نفتی، با تأکید بر اینکه بازدید جایگاه‌های عرضه سوخت کشور طبق رویه سال‌های گذشته انجام می‌شود، تأکید کرد: با توجه به شرایط سخت کرونا در سال‌های گذشته با محدودیت و ممنوعیت تردد روبه‌رو بود، اما امیدواریم در نوروز ۱۴۰۱ گلگشت‌های نوروزی خود را فعال کنیم. ویس کرمی؛ تصریح کرد: از ابتدای اسفندماه برنامه‌ریزی برای اعزام اکیپ‌های عملیاتی و تیم‌های بازرسی به مناطق مختلف کشور را انجام می‌دهیم تا آمادگی کامل جایگاه‌ها را احراز کنند و با توجه به افزایش تعداد سفرها، بتوانیم خدمات خوبی را در بحث سوخت‌رسانی در ایام نوروز پیش‌رو ارائه کنیم. وی گفت: پیش‌بینی ما این است که نوروز امسال متفاوت با سال‌های قبل است و اگر محدودیت‌های کرونایی نداشته باشیم، مصرف بنزین در تعطیلات نوروزی پیش‌رو، روزانه بیش از ۱۰۰ میلیون لیتر باشد. مدیرعامل شرکت ملی پخش فرآورده‌های نفتی، درباره وضع عرضه سوخت هوایی در کشور، گفت: تولید ما در داخل کشور، بیش از نیاز است. روزانه حدود چهار میلیون لیتر سوخت هوایی در کشور توزیع می‌شود که این رقم در ایام نوروز با توجه به افزایش تقاضا، بیشتر می‌شود و به میانگین روزانه تا پنج میلیون لیتر نیز افزایش می‌یابد.

نمره قبولی وزارت نفت در تأمین گاز خانگی در زمستان ۱۴۰۰

عضو کمیسیون انرژی مجلس شورای اسلامی، گفت: با تلاش وزارت نفت امسال با وجود سرمای زودرس در بسیاری از نقاط کشور، قطعی گاز در بخش خانگی نداشتیم که این عملکرد برای این وزارتخانه نمره قبولی به شمار می‌آید. به گزارش مناقصه‌مزایده، هادی بیگی‌نژاد؛ با بیان اینکه هرچند امسال در بسیاری از نقاط کشور در فصل پاییز شاهد آغاز سرما و بارش برف بودیم، اما گازرسانی خانگی پایدار و مناسب بود، افزود: با تلاش‌های وزارت نفت، امسال و در ماه‌های سرد سال گازرسانی به بخش خانگی با مشکلی روبه‌رو نشد که این مهم برای وزارت نفت نمره قبولی به شمار می‌آید. وی با اشاره به اینکه در این دولت اراده برای انجام کار خستگی‌ناپذیر بیش از گذشته وجود دارد، بیان‌داشت: وزارت نفت در این چند ماه همه تلاش خود را به‌کار گرفت تا با وجود کسری گاز در کشور، گازرسانی در بخش خانگی متوقف نشود و خانه‌های مردم در زمستان گرم بماند که البته این موضوع تا پایان فصل سرما ادامه خواهد یافت. عضو کمیسیون انرژی مجلس، تصریح کرد: معتقدم همگام با تلاش برای گازرسانی در کشور باید گروه اندیشه‌ورز در حوزه انرژی کشور تشکیل شود تا ضمن افزایش بهره‌وری در این حوزه، هزینه‌ها نیز کاهش یابد. گفتنی است که جواد اوجی؛ وزیر نفت، آبان‌ماه امسال در حاشیه نشست با نمایندگان مجلس در پاسخ به پرسشی درباره اقدام‌های وزارت نفت در زمینه جلوگیری از قطعی برق و گاز در زمستان گفته بود که وزارت نفت با انجام تعمیرات اساسی در پالایشگاه‌ها، خطوط انتقال، ایستگاه‌های تقویت فشار و تأمین سوخت مایع نیروگاه‌ها و اتخاذ تدابیر مناسب و هماهنگی با وزارت نیرو همه تلاش خود را می‌کند سوخت زمستانی در بخش خانگی تأمین شود تا با چالش قطعی گاز روبه‌رو نشویم.

کاهش ۲۰ درصدی حجم ذخایر سدهای کشور

آمار دفتر اطلاعات و داده‌های آب کشور نشان می‌دهد، با سپری شدن ۱۵۰ روز از سال آبی تا ۳۰ بهمن‌ماه (سال آبی ۱۴۰۱-۱۴۰۰) مجموع حجم ذخایر آب در مخازن سدهای کشور به حدود ۱۱,۳۲ میلیارد مترمکعب رسیده که نسبت به مدت مشابه سال آبی گذشته بیانگر ۲۰ درصد کاهش است. به گزارش مناقصه‌مزایده، فیروز قاسم‌زاده؛ مدیرکل دفتر اطلاعات و داده‌های آب کشور، اظهار داشت: بررسی وضعیت ورودی سدهای کشور نشان می‌دهد، میزان حجم ورودی‌های سال آبی جاری کاهشی معادل ۱۵ درصد نسبت به مدت مشابه سال آبی گذشته دارد، اما با توجه به اینکه ذخایر برفی سال‌جاری تاکنون نسبت به سال قبل بیش از دو برابر است، ذوب برف در ماه‌های آتی باعث رشد ورودی به سدها خواهد شد. وی افزود: میزان پُرشدگی سد زاینده‌رود در استان اصفهان، سدهای استان تهران، سدهای حوضه آبریز دریاچه ارومیه و سدهای استان خوزستان در شرایط فعلی به ترتیب حدود ۱۰ درصد، ۱۷ درصد، ۳۵ درصد و ۴۹ درصد بوده است. قاسم‌زاده؛ گفت: با توجه به بارش‌های مناسب جنوب کشور در سال‌جاری، سدهای استان هرمزگان تقریباً در شرایط پُرشدگی کامل قرار دارند. وضعیت بارش‌های کشور در پاییز چندان مطلوب نبود و میزان بارش‌ها در این فصل بیانگر آن است که پاییز سال‌جاری آن‌چنان که پیش‌تر سازمان هواشناسی اعلام کرده بود، یکی از خشک‌ترین فصل‌های نیم قرن اخیر بود، اما وضعیت در زمستان امسال کمی بهتر شده است و بارش‌های به نسبت خوبی در کشور شاهد بودیم. چنان‌که گزارش تازه مرکز ملی پایش و هشدار خشکسالی بیانگر آن است که بارش‌های فصل پاییز با رشد ۶,۱ درصدی نسبت به دوره بلندمدت همراه شده است.

کیوسک اخبار

قیمت برق به نرخ واقعی نزدیک می‌شود

معاون دفتر خدمات مشترکان توانیر از نزدیک شدن نرخ برق به قیمت واقعی خبر داد. به گزارش مناقصه‌مزایده؛ شقایق یوسفی، افزود: با افزایش تعرفه برق پرمصرف‌ها نرخ برق به قیمت واقعی خود نزدیک می‌شود. وی گفت: در کل کشور پنج منطقه آب و هوایی از معمولی تا گرمسیر مشخص شده که بیشتر مناطق ایران مانند شهرهای تهران، شیراز، تبریز و... در مناطق معمولی قرار گرفته‌اند؛ مناطقی که دمای آن‌ها بالاتر یا رطوبت بالاتری را دارند مانند بوشهر و هرمزگان در مناطق گرمسیری با درجه‌بندی مشخص تعیین شده‌اند. یوسفی؛ افزود: این دسته‌بندی اقلیمی، مصرف متفاوتی در فصل‌های گرم سال دارد؛ به همین منظور برای اجرای عدالت میان مشترکان این دسته‌بندی تعیین شد به طوری که الگوی مصرف مشترکان بسته به موقعیت جغرافیایی متفاوت خواهد بود و الگوی مصرف در مناطقی با رطوبت و گرمای بالا مانند هرمزگان خوزستان تا سه هزار کیلووات ساعت نیز تعیین می‌شود. وی با بیان اینکه الگوی مصرف برق در فصل سرد در همه مناطق ۲۰۰ کیلووات ساعت است، افزود: الگوی مصرف در مناطق گرمسیر از ابتدای فروردین‌ماه تغییر می‌کند و متناسب با منطقه جغرافیایی افزایش می‌یابد تا آسایش مشترکان در استفاده از برق تأمین شود. یوسفی؛ خاطرنشان کرد: با بررسی‌های صورت گرفته توسط کارشناسان حوزه صنعت برق برای مناطق عادی، میزان مصرف ۲۰۰ کیلووات ساعت در ماه تعیین شد که این عدد با احتساب مصرف برق در بخش روشنایی، تجهیزات الکترونیکی و جلوگیری از اختلال در آسایش مشترکان برای شهرهایی مانند تهران، شیراز و تبریز تعیین شده است. معاون دفتر خدمات مشترکان توانیر، اضافه کرد: استفاده از لامپ‌های کم‌مصرف و تجهیزات با بازدهی بالا در کنار استفاده از ظرفیت کامل ماشین لباسشویی و ظرفشویی برای شستشوی لباس و ظروف در مدیریت مصرف برق تأثیرگذار خواهد بود.

شبکه‌های توزیع برق اصلاح و ایمن می‌شوند

صنعت برق در اقدامی فراگیر، شناسایی و رفع کانون‌های خطر در شبکه‌های توزیع سراسر کشور را اجرایی می‌کند. به گزارش مناقصه‌مزایده، شرکت توانیر در اقدامی فراگیر شناسایی و رفع کانون‌های خطر در شبکه‌های توزیع برق را در روز چهارشنبه (چهارم اسفند) با حضور بیش از پنج هزار نفر از نیروهای عملیاتی آغاز خواهد کرد. در این اقدام فراگیر که به صورت همزمان در سطح کشور آغاز خواهد شد، محورهای کنترل و اصلاح حریم شبکه، جابه‌جایی و اصلاح پایه‌های قرار گرفته در معابر پس از تعریض و تغییرات مبلمان شهری، مقاوم‌سازی و تعویض پایه‌های معیوب در دستورکار سراسری اکیپ‌های عملیاتی و فنی قرار می‌گیرد. همچنین ترمیم دریچه‌های معیوب پایه‌های روشنایی معابر، جمع‌آوری اشیای اضافه و تابلوهای تبلیغاتی مجاور پایه‌های شبکه برق و قفل و بست و ترمیم درب معیوب پست‌های زمینی، تابلوهای زیرترانس، شالترها و جعبه‌های مستقیم از دیگر محورهای این اقدام فراگیر خواهد بود. براساس این گزارش، اصلاح کابل سرویس‌های بهم تنیده مشترکان روی پایه‌ها و جعبه‌های تقسیم نیز محور دیگری است که در این اقدام فراگیر نسبت به انجام آن اقدام خواهد شد. طبق اعلام وزارت نیرو، هموطنان گرامی می‌توانند در صورت مشاهده مشکلات در شبکه‌های توزیع برق، خرابی شبکه، خرابی درب تابلوهای برق و...، این موارد را در اپلیکیشین «برق من» ثبت و در این اقدام فراگیر همکاری کنند.

ابلاغ آیین‌نامه اصلاحی درآمد مشمول مالیات قراردادهای بالادستی نفت و گاز

معاون اول رئیس‌جمهور، آیین‌نامه اجرایی اصلاح شده درآمد مشمول مالیاتِ پیمانکاران قراردادهای بالادستی وزارت نفت با پیمانکاران خارجی را ابلاغ کرد. به گزارش مناقصه‌مزایده، هیأت وزیران در جلسه مورخ ۲۴ بهمن ۱۴۰۰، با هدف تسریع در اجرای پروژه احداث نیروگاه بخاری ۱۴۰۰ مگاواتی سیریک، با اصلاح آیین‌نامه اجرایی ماده (۱۰۷) قانون مالیات‌های مستقیم درخصوص درآمد مشمول مالیات پیمانکار دست‌اول و دست‌دوم در قراردادهای بالادستی نفت و گاز وزارت نفت (شرکت‌های تابعه) با پیمانکار خارجی موافقت کرد. به موجب این اصلاحیه، در قراردادها با پیمانکار خارجی، چنانچه پیمانکار خارجی تمام موضوع قرارداد را به موجب مقررات مربوط به اشخاص ثالث به‌عنوان مجری یا پیمانکار دست دوم واگذار کند، مبالغ پرداختی به پیمانکاران دست دوم در محاسبه درآمد مشمول مالیات پیمانکار دست‌اول کسر و مانده با ضریب مذکور در جدول موضوع این ماده به‌عنوان درآمد مشمول مالیات تعیین می‌شود و چنانچه پیمانکار دست‌دوم از اشخاص حقوقی خارجی باشد، کسر مبالغ پرداختی به پیمانکار دست دوم مشروط به کسر و وصول مالیات موضوع ماده (۱۰۷) قانون در پرداختی‌های به پیمانکار دست‌دوم است.

انتقاد از طرح کدینگ سوخت در سیستان‌وبلوچستان

نماینده مردم چابهار، نیک شهر، کنارک و قصرقند در مجلس، گفت: تا زمانی که زیرساخت‌های اقتصادی در استان سیستان‌وبلوچستان ایجاد نشود پدیده قاچاق سوخت نه یک انتخاب بلکه مسأله‌ای اجتناب‌ناپذیر تاریخی است و متهمین اصلی این مسأله، مسؤولانی هستند که کم‌کاری می‌کنند. معین‌الدین سعیدی؛ در گفت‌وگو با خانه‌ملت، با اشاره به وضعیت و دلایل قاچاق سوخت در استان سیستان‌وبلوچستان، گفت: طبق اعلام رسمی وزارت کشور ۸۵ درصد از قاچاق سوخت استان از مناطق دیگر می‌آید و ربطی به مردم این منطقه ندارد لذا عنوان قاچاق سوخت به مردمی -که با شرافت زندگی می‌کند- بی‌انصافی است. نماینده مردم چابهار، نیک شهر، کنارک و قصرقند در مجلس شورای اسلامی، ادامه داد: باید جلوی قاچاق گرفته شود اما باید توجه شود که مقام‌معظم‌رهبری فرمودند؛ جلوی قاچاق را جدّی باید گرفت، ما تا حالا در مبارزه با قاچاق خیلی جدی عمل نکرده‌ایم؛ در مبارزه با قاچاق جدّی عمل کنید. مراد من از قاچاق، فلان کوله‌بَرِ ضعیفِ بلوچستانی نیست که می‌رود آن‌طرف یک چیزی را برمیدارد روی کَول خودش می‌آورد این‌طرف؛ اینها که چیزی نیست، اینها اهمیتی ندارد؛ با آنها مبارزه هم نشود اشکالی ندارد. وی افزود: با توجه به ضعیف بودن زیرساخت‌های اقتصادی در استان سیستان‌وبلوچستان و اینکه شرایط زندگی بسیار سخت است و تنها محل درآمد بخش عظیمی از مردم یارانه‌ها هستند لذا در این شرایط مردم به ناچار سوخت جابه‌جا می‌کنند. سعیدی؛ اضافه کرد: تا زمانی که زیرساخت‌های اقتصادی در این منطقه ایجاد نشود پدیده قاچاق سوخت نه یک انتخاب بلکه مسأله‌ای اجتناب‌ناپذیر تاریخی است و متهمین اصلی این مسأله، مسؤولانی هستند که کم‌کاری می‌کنند چراکه ۸۵ درصد قاچاق سوخت از دیگر استان‌ها با مدیریت مافیای سوخت صورت می‌گیرد. عضو کمیسیون کشاورزی، آب، منابع طبیعی و محیط‌زیست در مجلس شورای اسلامی، گفت: همچنین طرح کدینگ سوخت مبنی بر اینکه مردم فقط در جایگاه‌های خاصی می‌توانند به خودروها سوخت بزنند به معنای تضییع حقوق حق آن‌هاست ضمن آن‌که در چابهار تنها دو جایگاه سوخت وجود دارد.